A82405

Digitized by Google

Digitized by Google

Z 2221
H47
v.3-4

Druck: Akademische Druck- u. Verlagsanstalt
Graz / Austria

Printed in Austria
70.62/3 /4

Digitized by Google

Allgemeines

Bücher-Lexikon

oder vollständiges

Alphabetisches Verzeichniß

der von 1700 bis zu Ende 1810 erschienenen Bücher,

welche

in Deutschland und in den durch Sprache und Literatur damit verwandten Ländern

gedruckt worden sind.

Nebst Angabe der Druckorte, der Verleger und der Preise.

Von

Wilhelm Heinsius.

Vier Bände.

Neue umgearbeitete, verbesserte und vermehrte Auflage.

Dritter Band.

N — S.

Leipzig, 1812.

bey Johann Friedrich Gleditsch.

Digitized by Google

WILHELM HEINSIUS

Allgemeines Bücher-Lexikon

1700-1810

Dritter Band

N-S

1962

AKADEMISCHE DRUCK- U. VERLAGSANSTALT

GRAZ - AUSTRIA

Digitized by Google

Nachrichten, merkw., v. e. frühzeit. gel. Kinde, und itzt 14 jähr. Magist. Baratiere. 4. Stettin. 735. Rthlr. — 5
— v. Befreyungsjubelfeste d. St. Freyberg. 4. — 5
— gesammt., v. allerh. merkw. Begebenh., Beysp. v. Tug. u. Last. 8. Leipzig, Heinsius. 776. — 14
— u. Vorschl. v. e. vortheilh. Behandl. und Ausfisch. des Torfs. gr. 8. Dresden, Walther. 781. — 2
— v. d. russ. u. sächs. Belagerung u. Bombardir. d. Stadt Danzig. m. K. 4. Cöln. 735. 1 8
— — ders. 2r Thl., od. Ausz. poln.-preuß. Kriegsgesch. 4. Ebend. 738. 2 16
— v. d. Bemüh. d. Gel. u. and. Begebenh. in Leipz., v. 1739 bis 79. 8. Leipzig, Langenheim. 2 2
— denkw., des Marsch. v. Berwick, wo ihm s. beschr. 2 Thle. 8. Bern, Typ. 780. 2 —
— v. d. Beschaffenh. d. Niederlausitz. 16 Stck. gr. 8. Dresden, Gröll. 761. — 8
— vollst., v. d. Beschaffenh. d. reform. Religionswes. in Worms. Fol. Frankf. (Fleischer, Leipz.) 772. 2 —
— v. allen Betrügern, d. s. in Rußl. f. Zaaren u. Thronfolg. ausgeg. h. 8. Riga, Hartknoch. 775.
— diplom. krit., v. d. ansehnl. Bibelsammlung in d. Braunschw. Grauenhof. Bibliothek. 10 Stck. m. Anhang. 8. Hannov. (Albrecht, Wolfenb.) 749—54. — 22
— v. d. Einricht. d. churf. Biblioth. in Dresd. 8. Dresden, Richter. 763. — 3
— v. e. hallisch. Biblioth., dar. Recension. alt. u. n. seltn. Bücher enth. 8 Bde. od. 48 Stck. 8. Halle, Gebauer. 748—751. 6 —
— v. d. Stollischen Bibliothek. 18 Thle. 4. Jena. 735—43. 3 4
— v. d. Hundrich II. z. Altstettin errichtr. Bildsäule. gr. 4. Berlin, Felisch. 799. — 8
— genealog., v. d. Bilfinger. Familie. Fol. Stuttgart, Mezler. 802. 1 —
— v. d. Blumenorden an d. Pegnitz, m. K. gr. 8. Nürnberg, Riegel u. W. 778. 1 8
— ausführl. üb. Böhmen. 8. Salzb. Mayer. 794. — 12
Schreibp. — 14
— — der. Fortsetz. s. Rausch.
— neue und geh., d. Graf. v. Bonneval. 2 Thle. 8. Frankfurt, Andreä. 740. — 8
— an d. Publik., üb. d. a. d. Preußischen Staat. nach Sibirien gesch. Bösewicht. u. Schild. ihr. Leb. u. Vergeh. a. d. Alt. geh. gr. 8. Berlin, Rauck. 803. — 3
— v. d. Hause Bourbon. 8. Freyst. 742. — 4
— v. d. im Sommer ausgebrochenen Brande im Schwarzwalde. gr. 8. Ulm, Stettin. 801. — 5
— v. Brasilien überhaupt, und insbesondere von Rio Janeiro, m. 1 Charte. 8. Eisenach, Wittekind. — 6
— vertr., e. hessisch. Brigadiers a. Holland. 8. Nürnb. Zeh. 786. — 4
— sermm., v. neuen Büchern, u. a. z. Gelahrh. geh. Sach. 2 Jahrgänge. 4. Zürich, Orell. 744—63. 26 16
— — ders. Forts. s. Anzeigen, wöchentl.
— v. juristl. Büchern, akad. Abhandl. ꝛc. 80 Stück. 8. Jena, Cröker. 740—55. 6 16
— v. theol. Büchern u. Schr. 60 Stck. 8. Ebend. 741—748. 5 —
— v. auserl. in d. Thomas. Biblioth. befs. Büchern. 24 Thle. 8. Halle. 2 —
— v. e. geheimen aber unsichtbar. Bunde wider d. christliche Relig. 8. Marburg, Krieger. 785. — 12
— v. d. amerikan. Halbinsel Californien (v. Beger.) m. K. 8. Mannh. Löffler. 773. — 20
— s. Liebhaber der Canarienvögel. 8. Cölln, Haas. 801. — 4
— gesammt., v. d. Cemente a. Trasse, und wasserdicht. Mauerwerk d. Holländer, m. K. gr. 8. Dresden, Gerlach. (Beger.) 791. — 8
— v. d. Ceremonien u. Absterb. eines Pabstes, m. K. 8. Nürnberg, Monath u. K. — 6

Nachrichten, v. China. 8. Halle. (Osterloh, S.) 796. Rthlr. — 4
— gesammt. v. d. Zust. d. Chines. Reichs u. d. dort. Regierung. 8. Greifsw. Röse. 769. — 6
— v. W. E. Christianis Leben u. Schrift. ꝛc. gr. 8. Kiel, Akadem. Buchh. — 8
— v. d. engl. Colonien in Nordamerika, m. 1 Ch. 8. Hamburg, Müller. 778. — 10
— v. Conclave, od. neueste Hist. d. röm. Hofs, m. K. 8. Nürnberg. 740. — 10
— geh., v. d. Constitution unigenitus, a. Befehl ꝛc. d. Card. v. Noailles gesammt. 6 Thle. 8. Magdeb. Scheidhauer. 754—65. 5 —
— v. d. alt. u. n. Corsika, n. d. Leb. d. Kön. Theodor und 1 Ch. 4. Frankf. Monath. 736. — 10
— v. d. fränk. Craistruppen, n. e. Anh. v. schwäb. Craisregim. 8. Nürnb. Raspe. 782. — 6
— neue critische. 10 Bde. 4. Greifsw. Röse. 766—74. 20 —
— neueste critische. 17 Bde. 4. Ebend. 775—92. 34 —
— v. d. Denkwürdigk. d. Stadt Chemnitz. 8. Chemnitz, Stößel. 755. — 5
— v. d. ältern erotisch. Dichtern d. Italiener. gr. 8. Hannover, Helwing. 774. — 6
— v. e. zahlreich. Diebsbande z. Hildburgh. 2 Thle. 4. Leipz. 753—55. — 8
— v. d. Betrag., letzt. Wort. u. Hinricht. Dodd's. 8. Leipz. Hilscher. 777. — 3
— hist., v. d. Leb. u. Schr. W. Dodd's z. London. 8. Lpz. Jacobäer. 777. — 4
— v. dominio Rheni, weg. Trier u. Cöln. Fol. Neuw. 745. — 6
— Dresdnische, v. Staats- u. gel. Sach. v. J. C. Rost. 4. Dresden, Walther. 743. 1 —
— merkw., e. türk. Effendi, v. d. Aufruhr in Constantinopel. 8. Danzig, Wedel. (Jacobäer in Leipz.) 775. — 8
— v. d. Denkmal, welches den am 2. Septbr. 1792. bei der Einnahme von Frankfurt am Main gebliebenen Hessen errichtet wurde, m. K. gr. 4. Frankf. Brönner. 792. — 6
mit lat. Lettern — 12
— hist., v. d. Einweih. d. Gymnasii in Altona. 4. Altona. 744. — 18
— hist., v. d. Elende d. 1777. a. d. Wallfischfang verungl. Schiffs Wilhelmina ꝛc. 8. Bremen, Förster. 779. — 5
— v. d. im Herzogth. Bergen entst. Ellerisch. od. Ronsdorfisch. Sekte. 8. Frankf. Garbe. 791. — 4
— v. d. neuest. Entdeck. d. England. in d. Südsee, od. Ausz. a. d. Tageb. des Schiff. the Endeavour. 8. Berl. Haude. 772. — 10
— v. d. Entsteh. und Einricht. d. Söhne- und Töchterschul. b. d. Hofgem. zu Hannover. 8. Hannover, Helwing. 791. — 6
— v. d. Erbämtern d. Fürsten- u. Burggrafth. Nürnberg. 8. Erlang. 745. — 3
— v. Erdbeben d. Stadt Lissabon u. a. Oert. ꝛc. 4. Danzig. 756. — 6
— v. d. sich zeith. u. bef. in Messina ereign. Erdbeben. 8. Berlin, Wever. 784. — 4
— v. mehr. n. wicht. Erfindung. u. Entdeck., d. w. d. Industrie der Europ. verdiss. w. k., deutsch u. franz. (ist Enonciation etc.) 4. Leipzig, Enoch Richter. (Gleditsch.) 804. — 20
— v. dem, w. in Erfurt seit d. Friedens vorgef. Fol. Frankfurt und Leipzig. (Hofman, Weimar.) 770. — 16
— Erfurtische gelehrte ꝛc., a. d. Jahre 1755. 56. u. 57. 8. Gott. Dieterich. 4 —
— v. klein. Erklärungsschrift. d. göttl. Offenb. 8 Stck. 8. Leipz. Junius. (Gleditsch.) 751—55. — 16
— v. d. Eröffnung d. Friedenscongresses bey Fockschani. 8. Frankf. Gröll. 773. — 4
— biographische, d. Bischofs Franz Ludwig v. u. zu Erthal. 8. Freyburg, Herder. 803. — 8
— v. d. Frankenthal. Erziehungshause s. junge Frauenz. gr. 8. Frankenth. (Schwan, Mannheim.) 787. — 2

Digitized by Google

Nachrichten, gesammelte, von der Familie Fäsch in Basel. 1e Sammlung. 8. Regensb. Montag und W. 806. Rthlr. — 6

— üb. d. Feldzug d. Oestreicher in Tyrol im Jahr 1805. 8. Inspruck, Wagner. (Barth in Leipzig.) 806. — 12

— v. d. Feyerlichkeiten b. d. 1786. 1e. Erbhuldig. Friedrich Wilhelms z. Königsb. gr. 8. Königsb. Hartung. 787. — 8

— Freyberger gemeinnutz., f. d. churf. Erzgeb. v. Gerlach. 10 Jahrg. v. 1800–1809. 4. Freyberg, Craz u. G. (à 2 Rthl.) 20 —

— — dieselben 11r Jahrg. 1s u. 2s Quartal. 810. Ebend. 1 —

— ausführliche, v. d. niederöstr. ich-ständischen Frepcorps. 8. Wien, Rehm. 797. — 4

— v. d. Freymaurern. 8. Frankf. 740. — 4

— v. göttl. Führung d. Seelen. 2 Bde. od. 8 Stck. 8. Züllichen. (Frommann in Jena.) 754—57. 1 —

— z. Kunde d. vorn. derzeit. außereurop. Fürsten, s. Breitenbauch, Stammtafel.

— v. d. Festung Gaeta in Königreich Neapel 1e. m. Plan. 8. Leipzig, Herzog. — 8

— biographische, von Jos. Anton Gall, Bischofe in Linz. 8. Linz, Haslinger. 808. — 4

— v. d. jetzt lebend. Gelehrt. in Schlesien, ihr. Werken 1e. gr. 8. Breslau, W. G. Korn. 776.

— biogr., v. merkw. Gelehrten d. Hochst. Würzb. a. ält. Zeit. (v. A. S. Stumpf.) 8. Würzburg, Stahel. 794. — 9

Schreibp. — 12

— v. gelehrt. Sachen, s. Erfurter Zeitung.

— v. einig. evangel. Gemeinen in Amerika, absonderl. in Pensylvanien, m. 16 Forts. 4. Halle, Waisenhaus. 751—774. 2 12

— v. d. unt. Gothaisch. Schutz steh. Gemeine z. Genf. 4. Gotha, Dieterich. 768. — 3

— genealog. hist., v. d. Begebenh., w. an d. europ. Höfen f. zugetr. 145 Thle. 8. Leipz. Heinsius. (Gleditsch.) 739—750. 12 12

— neue geneal. hist., 160 Thle. 8. Ebend. 750—60. 13 —

— fortges. neue geneal. histor. 168 Thle. 8. Ebend. 761—78. 14 —

— v. Cistercienserkloster Georgenthal 1e. 4. Gotha, Dieterich. 758. — 5

— d. Graf. v. St. Germain v. ihm selbst, a. d. Franz. 8. Frankfurt, Eßlinger. 780. — 20

— z. Gesch. d. Hauß. Brandenb. m. Chart. 8. Leipz. Weidmann. 751. — 12

— wöchentl. hist. bes. a. d. Gesch. des Frankenlandes. 2 Jahrg. gr. 8. Bayr. Lübeck. 767. 68. 2 8

— gesammt., z. Gesch. noch leb. u. nicht lange verstorbn. Gelehrt. in Deutschl. 8. Braunschw. Meißner. 781. — 10

— z. gel. Gesch. d. Stadt Militsch. 8. Breslau, Korn d. ält. 789. — 4

— z. Gesch. d. Stadt Nürnberg. 2 Bde. 8. Nürnb. Stiebner. 783. 84. 2 —

— z. sächs. Gesch. s. Schumacher.

— v. d. Gesch. u. Verf. d. adel. Guts Wandsbeck. 8. Hamb. Buchenröder. 775. — 4

— v. Verfass. d. Berl. Gesellsch. z. Rett. der in ihr. Gewerbe zurückgek. Bürger. 8. Berlin, Maurer. 797. — 6

— v. Gründ. e. naturforsch. Gesellsch. z. Jena. 14 Jul. 1793. 8. Jena, Stahl. 793. — 4

— v. d. Fortg. d. naturforsch. Gesellsch. z. Jena. 1s—9s Jahr. 8. Jena, Göpfert. 802. — 16

— u. Anmerk. d. deutsch. Gesellsch. in Leipz., w. d. Spr., Beredsamk. u. Dichtk. d. Deutschen betr. 4 Stck. 8. Leipz. (Ernst in Quedlinburg.) 767. — 12

— ekonom., d. patriot. Gesellsch. in Schlesien. 7 Bde. a. d. J. 1775—79. 4. Breslau, W. G. Korn. 774—80. 14 —

— v. Gesellschaften u. gemeinschaftl. ausgefert. Schr. d. Gelehrt. bes. d. Theol. 6 Stck. 8 Leipz. 744. — 12

Nachrichten v. Gibraltar, a. Brief. e. Hannöv. Offic., währ. d. Belag. 8. Frankfurt. (G. Fleischer, Leipz.) 784. Rthlr. — 8

— zuverl., v. Glasuren u. Farben 1e. m. K. 8. Lübeck, Iversen. 780. — 8

— v. 3 thüringischen Bergschlöss. d. Gleichen gen. m. K. 4. Frankf. Hermann. 791. — 6

— wöchentl. Göttingische, n. philos. Betracht. a. 1735 J. versehen. 4. 736. — 12

— v. Ankunft, Gepräg 1e. d. in Sachsen 1e. befindl. Groschen. m. K. 4. Wittenb. 728. — 14

— v. d. Joachimthal. Gymnas. z. Berlin. 8. Berlin, Nicolai. 777. — 4

— v. d. kirchl. und politischen Zustande der Stadt Hamburg. 6 Thle. 8. Hamburg. 731—39. 4 6

— v. Handel in Schlesien, n. e. Anweis. v. Aus- und Einfuhr schlesisch. u. fremd. Producte und Waar. 8. Breslau, Gehr. 805. — 16

— v. d. Generalsuperindenten Händels Inquisitionsprozeß. Fol. Onolzb. 720. — 16

— v. d. Handlung d. Holländ. in a. Th. d. Welt. 8. Hannover. 717. — 4

— u. Ausz. a. d. Handschrift. d. kön. Biblioth. z. Paris, a. d. Franz. 2 Bde. 2 Abth. gr. 8. Hildburghausen, Hanisch. 791—96. (1r 1ste und 2te 2 Rthlr. 12 gr. 2r 1ste 1 Rthlr. 6 gr. 2te 1 Rthlr. 4 gr.) 4 22

— von dem Ursprunge der Fortgange der Herrnhuter. gr. 8. Halle, Curt. 779. — 9

— v. d. Herrnhutisch. Brüdersch. 8. Frankf. 743. — 12

— v. Heuschrecken. 8. Frankf. 750. — 5

— v. Landesger. Hirschberg, contra Churbayern. Fol. 755. — 20

— hist., v. d. Hirten- u. Blumenorden an der Pegnitz 1e. s. Nachrichten v. d. Blumenorden.

— geh., z. Hist. v. Persien. 8. Roßt. Koppe. 746. — 6

— geh., v. d. Hochzeitnacht Heinrichs d. Unvermög. von Kastil. 8. Nürnb. Monath u. K. 790. — 12

— v. d. Gefangennehmung d. Lieut. Baron v. Hohenhausen. gr. 8. Leipzig, Rein. 810. — 3

— v. d. Holzkabin. in d. Naturalienkammer z. Dresden. 8. Dresden, Walther. — 2

— v. einig. Hülfsmitteln, d. Gesundh. z. erhalt. 2 Thle. 8. Prenzl. Ragozky. 747. — 4

— v. d. Zust. d. Jenaisch. Akad. 4. Jena, Melchior. 750. — 6

— merkw., von den Jesuiten in Weißreussen, a. d. Ital. 8. Nrnb. Zeh. 785. — 20

— v. d. vaterländischen Industrie-Gesellschaft in Nürnberg. 8. Nürnb. Grattenauer. 793. — 4

— d. Marschalls, Gr. von Sachsen, von der Infanterie od. Legionen, n. d. Beysp. der alten Römer, a. d. Frz. 8. Rostock. 753. — 5

— v. d. ordentl. Inhalte d. kl. und auserl. akad. Schr. von 1746–61. 8. Lpz. Jacobi. 14 14

— actenmäs., von der Inquisition der in Stargard inhaftirten Räuberbande. 4. Breslau, W. Korn. 773. — 6

— von den neu entdeckten Inseln in der See zwischen Asien und Amerika. 8. Hamburg. (Gleditsch in Leipzig, auch Lange in Berlin) 776. — 7

— von der wahren Beschaffenheit d. Instituts der Jesuiten, m. K. gr. 8. Berlin, Nicolai. 785. — 12

— neue, und Anmerkungen über Italien und die Italiener. 3 Thle. gr. 8. Lpz. Holle. 769. 1 8

— von den jüdischen Lehrern u. ihrer zur Exegesis u. Antiquit. gehörigen Schriften. 8. Halle. 750. — 5

— von der Junkerschule zu Potsdam 1e. 4. Potsdam, Horvath. 805. — 3

— vom Zustande der Gegend und Stadt Juvaria, vor währ. und n. d. Beherrsch. der Römer. Fol. Salzburg, Waisenh. (Duyle) 785. 4 11

— — Universal-Repertorium hierzu. 8. Ebend. 805. — 16

Digitized by Google

Nachrichten

Nachrichten, ſ. Liebhaber d. Kanarienvögel ꝛc. 8. Cöln, Fabricius. 800. Rthlr. — 4

— und Anekdoten zur Geſchichte Karls XII. 8. Berlin, Myllius. 758. — 3

— von der evangeliſch-lutheriſch deutſchen Kirche zu Genf. 4. Göttingen, Dieterich. 768.

— von der ſogenannten neuen Kirche oder d. neue Jeruſalem, 8. Weimar, Hoffmann. 789. — 4

— von Kirchen- und Polizeyſachen der Stadt Hamburg bis 1739 fortgeſetzt. 6 Thle. 8. Hamburg. 731–39. 4 6

— gerichtliche, von dem Herrn von Klinglin, kön. Prätor der Stadt Strasburg, a. d. Franz. 8. Frankfurt, Varrentrapp. 754. — 5

— von Kloſterſachen. 8. Augsburg, Stage. 777. — 4

— von einer unglücklichen Königin, n. ihr. Br. an Freunde, a. d. Engl. 8. Boſton, Schneider. (Linke in Lpz.) 777. — 10

— merkantiliſche, a. Königsberg. 8. Berl. Lagarde. 800. — 6

— urkundliche von der nürnbergiſchen neuerlich ausgeſchriebenen Kopfſteuer ꝛc. 8. Hof, Grau. 786. — 5

— kurze, von den Koſaken und andern ruſſiſchen Völkerſchaften, m. ill. K. 8. Magdb. Creutz. 807. — 4

— koſmographiſche, oder Sammlung zur Verbeſſerung d. Weltbeſchreibungswiſſenſchaft a. d. J. 1748. m. K. 4. Wien, Kraus. 750. 2 —

— von der Entſtehung und gegenwärtigen Zuſtand des katholiſchen Krankenhauſes zum heiligen Joſeph in Regensburg. 8. Augsburg, Daiſenberger. 806. — 8

— v. e. merkw. Krankh., w. Blanchat ſ. durch Enthaltſamk. zugez. 8. Zürich, Orell. 780. — 3

— v. d. Kriebelkrankheit in Lüneb. 8. Zelle, Gſellius. 772. — 4

— d. jetz. Krieg in Preußen betreffend, in einigen Schreiben. 4. Regensb. 758. — 6

— geſammt., u. Urkunden den 1756 in Deutſchland entſtandenen Krieg betr. 55 Stck. 8. Frankfurt. und Lpz. Deinzer. 757—64. 4 14

— geh., von dem Kriege in Ungarn in den Feldz. 1737–39. m. Anm. 8. Zwickau. (F. C. W. Vogel in Lpz.) 772. — 8

— v. d. üb. d. bayr. Erbfolge entſtandenen Kriege. 11 Stck. 8. Lpz. Kummer. 781. (à 4 gr.) 1 20

— von den nordiſchen Kriegen. 7 Thle. 8. 715–719. 2 —

— wichtige von den Kriegsbegebenheiten 1741–45. 8. Berlin. 745. — 12

— v. d. merkw. Kriegsbegebenh. unter Ludw. XIV. und XV. v. A. M. v. Noailles, a. d. Frz. v. Millot. 6 Bde. 8. Lpz. Fritſch. 778. 2 12

— vom Kriegsceremoniel. 8. Lpz. 745. — 4

— von Kropp u. deſſen Verurtheilung, m. K. gr. 4. Lemgo, Meyer. 774. — 4

— z. Kunde d. Fürſten, ihrer Familien und Beſitzungen. 8. Leipzig, Feind. 808. 1 —

— von allen in Dresden lebenden Künſtlern ꝛc. gr. 8. Leipz. Dyk. 788. — 14

— von Künſtlern und Kunſtſachen. 2 Thle. gr. 8. Wien, Kraus. 768–70. 2 12

— neue, von Künſtlern u. Kunſtſachen, v. Heimke. 11 Thl. m. K. gr. 8. Dresden, Richter. 786. 1 —

— von Künſtlern, welche ſich ſeit 1400 bis 1770 d. Münzweſen hervorgethan. 4. Nrnb. Hauſſe. 781. 1 —

— von wichtigen Landes- und Wirthſchaftsverbeſſerungen. 2 Bde. und 3n Bds 18 Stck. (11 2 Rthlr. 21 18–48 à 15 gr. 31 18 15 gr.) 8. Stettin, Kaffke. 781–84. 5 3

— für das Landvolk in Abſicht auf Erziehung. 8. Zürich. Orell F. und Comp. 769. — 12

— der Braunſchweig-Lüneburgiſchen Landwirthſchaftsgeſellſchaft. 11 21 und 3n Bds. 18—36 Stck. 8. Zelle, Gſellius. (Schulze) 765—76. 2 12

— vom Leben, Schickſ. und Bekehr. Auguſts, e. jüd. Rabbi. 8. Gotha, Ettinger. 783. — 9

Nachrichten, hiſt. krit., v. Leben und Schriften einige Dichter in der Weſtmünſterabtey ꝛc. 8. Lübeck, Donatius (Niemann u. K.) 764. Rthlr.

— v. d. Leben ꝛc. Ph. Doddridge, ſ. Leben.

— authentiſche, von dem Leben und Thaten G. von Dörflinger. gr. 8. Stendal, Franzen. 786.

— v. d. Leben Forſters. 8. Nrnb. 775.

— von dem Leben J. M. Götzens. 8. Hamburg. (Niemann u. K. in Lübeck) 786.

— z. Leben d. Frau von Maintenon, a. d. Frz. 5 Bde gr. 8. Berl. Rüdiger. 761.

— unparth., von dem Leben und Tode Gab. Malagrida. 8 Baſel, Thurneiſen. 784.

— v. dem Leben und Thaten des alten Hochländers, des Feldwebels Donald Macleod. 8. Duisburg, Helwing. (Bädecker und K.) 792.

— von dem Leben und den Erfindungen der berühmten Mathematiker. 8. Münſter, Perrenon. 788.

— Leben und Schriften Murner, ſ. G. E. Waldau.

— einige, von dem Leben, Charakter und Schriften S. W. Oetters. gr. 8. Nrnb. Raw. 792.

— von dem Leben und der Hinrichtung Patkuls, a. authenthiſchen Nachr. 8. Göttingen, Vandenhök. 783.

— zu dem Leben des Frz. Petrarka. 3 Bde. 8. Lemgo, Meyer. 774–79. (11 1 Rthlr. 6 gr. 21 1 Rthlr. 4 gr. 31 1 Rthlr. 14 gr.)

— vom Leben, Charakter und Schriften J. H. Pratje. 8. Stade. 791.

— v. Leben, Char. u. Amtsführ. rechtſch. Prediger. 6 Thle. gr. 8. Halle, Hemmerde. 775–79.

— hiſt., von dem betrügeriſchen Leben und rühmlichen Ende des Grafen Don Dominiko Emm. Cätano d. Ruggiero ꝛc. 8. Frſt. Kunze. 791.

— merkw., von dem Leben berühmter Staatsminiſter. 8. Gotha, Dietrich. 765.

— geh., zum Leben des Herrn von Voltaire, von ihm ſelbſt beſchrieben, a. d. Frz. gr. 12. Weißenfels, Graffé. (Trattner, auch Wucherer in Wien) 785.

— geheime, a. d. Leben der berühmten Wucherer u. ſ. w. 8. Prag, Schönfeld. 798.

— von der Lehrart in Siena, z. Bild. eines Patrioten. 8. Baſel, Flick. 779.

— von niederſächſiſchen ber. Leuten und Familien. 2 Bde. 8. Hamburg, Braud. 768–69.

— literariſche, von den Werken der beſten Schriftſteller 1775. 4 Quartale. und 1776. 1s. 8. Wien, Trattner. (à 20 gr.)

— einige, von der portugieſ. Literatur. 8. Frankfurt, Strauß. (Academ. Bchhdl. in Jena) 779.

— v. Lübeck. 8. Lübeck. 742.

— von den mähriſchen Brüdern in Herrenhaag. 8. Frankf. 751.

— von den vortrefflichen Männern aus den Prediger-Orden, welche 1745–48. in China gemartert worden. 8. Augsburg, Veith.

— v. d. Manufacturen d. Tücher ꝛc. 8. Dresden, Walther. 765.

— von Marats Leben und Tod. 8. Mannheim, Löffler. 795.

— von Menantes Leben und Schriften ꝛc. 8. Cöln. 731.

— v. d. Merkwürdigkeiten der ſchwediſchen Reichsverſammlung 1755–56. 8. Zürich, Orell. 757.

— von den gegenwärtigen Mißhelligkeiten unter den Diſſidenten beyder Confeſſionen in Polen ꝛc. 8. Warſchau, Grell. 783.

— von zwey neu entdeckten Mitteln für Schwangere und Gebährende. 8. Bern, Haller. 780.

— von der Herrſchaft und Vogtey Möllen ꝛc. gr. Fol. Göttingen. 740.

Digitized by Google

Nachrichten, v. Eduard Worthley Montague Esq. über Sitten und Gebr. des Morgenlandes, a. d. Engl. 2 Thle. 8. Leipzig, Weidmann. 779. Rthlr. — 12
— vom deutschen Münzwesen älterer und neuerer Zeit. 8. Gött. 739. — 6
— — — 8. Helmst. 741. — 12
— belehrende, s. den Nahrungsstand. 12 Jahrg. 4 Otte. 4. Lpz. Breitkopf. 783. 2 —
— ausführl., v. e. schrecklichen Naturbegebenh. in Ostindien, a. d. Spanischen ins Englische und aus diesem ins Deutsche übersetzt. 8. Amsterdam. (Meyer in Bresl.) 773. — 5
— von Niederhessen, s. Martin J. C.
— hist. polit., von den österreichischen Niederlanden. 8. Gera, Beckmann. (Felsecker in Nürnb.) 784. — 20
— — dass. 8. Lpz. Kummer. 785. 1 6
— historische, von der Reichsstadt Nordhausen, m. K. 4. Nordh. Voß. (Nitzsche) 740. 1 —
— und Abhandl., Wienerische, a. d. Oekon.- und Commerzwesen. 3 Jahrg. zu 12 Stck. gr. Wien, Trattner. 767–69. (à 3 Rthlr. 5 gr.) 9 15
— ökonom., 180 Stck. od. 15 Bde. 8. Lpz. Fritsch. 749–63. 15 —
— neue ökon., 60 Stck. oder 5 Bde., n. Regist. über alle 20 Bde. 8. Ebend. 763–73. 5 —
— neue ökonom. a. 1780–82. 4. Breslau, Korn d. j. 5 —
— von den Opfern der Staaten des 18. Jahrh. besonders v. hinger. Gr. Struensee und Brand. 8. Flensberg, Korte. 772. — 8
— hist., von den Maria Theresia Orden, m. K. 4. Nürnb. Bauer. 763. — 5
— vom Pädagogio zu Klosterberg. 8. Magdeburg, Scheidhauer. 763. — 5
— merkantilische, aus Petersburg. gr. 8. Berlin, Lagarde. 800. — 6
— philosoph. d. Freyherrn v. *** a. d. Franz. 2 Bde. 8. Nrnb. Stein. 789. 1 8
— von Polen. 2 Thle. 8. Salzb. Mayr. 793. — 16
Schreiby. 1 —
— — Fortsetzung davon, s. Kausch.
— Eisenach. wöchentl., von Polizey-, gelehrten und andern Sachen, a. d. J. 1752–55. 4. Eisenach. 2 —
— von herumschleichenden nächtl. Poltergeistern und Erscheinungen. 3 Thle. 8. Quedlb. 750. — 6
— von der Marquise von Pompadour, n. der Geschichte des französischen Hofes. 2 Thle. 8. Lpz. Jacobäer. 767. — 16
— von dem portugies. Hofe, und dem Grafen Oeyras. 8. Goiya, Dieterich. 768. — 12
— von der königl. Residenz Potsdam. 8. Berlin, Henning. (Lange) 754. — 4
— Prager gelehrte, eine krit. Wochenschr. 2 Bde. 8. Prag, Gerle. 771. 72. 2 —
— von dem Charakter und Amtsführung rechtschaffener Prediger, s. C. C. Sturm.
— von d. Predigermördern und Spitzbuben zu Reheburg. 4. 715. 1 16
— umständliche, was sich mit einem evangelischen Priester in Ostfriesland zugetragen. 8. Bremen. 728. — 10
— vorläufige, von der ehemal. k.r. Privatbuchdruckerey ad insigne pinus in Augsb. von Zapf. gr. 8. Augsb. Bürglen. 804. — 5
— von einer in Schlesien zu errichtenden Privatcameralschule. 8. Dessau, gelehrte Handl. (auch Barth in Leipzig) 782. — 5
— an d. großen Mächte, über d. Projekte eines großen Souverains. gr. 8. Stralsund. (Kratsch in Hamburg) 805. — 6
— von dem Zust. der protestantischen Kirche in Ungarn, mit 3 Beylagen. 8. Gött. Vandenhök. 746. — 6
— summarische, vom Raths-Collegio in Leipzig von 1200 bis 1719. Fol. Lpz. 719. — 3
— von den Räubern und Spitzbuben in den Anhält. und Braunschweig-Lüneburgischen. 2 Thle. m. K. 4. 714–15. 1 16

Nachrichten, umst., v. d. Friedrichs- od. Realschule in Breslau. 8. Breslau, Meyer. 766. Rthlr. — 2
— fortgesetzte, v. e. medic. Rechtshandel in Münster 2c. 8. Lpz. Breitkopf. 784. — 4
— von dem Rechtsstreite d. ber. Voltaire wider den Juden Hirsch. gr. 8. Berlin, Nicolai. 790. — 5
— v. d. Religionsverf. u. d. Religionsstreitigkeiten der Reformirten in der Unterpfalz. 8. Leipzig, Weygand. 780. 1 —
— cur., aus dem Reiche der Beschnittenen zwischen Sabathai Sevi und Süß Oppenheimer. 4 Stck. 4. 737–38. — 12
— krit., aus dem Reiche d. Gelehrsamkeit 2c. a. J. 1750 u. 51. 4. Berlin. 4 —
— Hamb., aus dem Reiche der Gelehrsamkeit a. J. 1758 u. 59. 8. Lpz. 759. 4 —
— v. d. Reiche d. Türken u. d. Anspr. der Kaiserin und des Kaisers. 8. Frst. Hösch. 788. — 5
— geogr. stat., vom ganzen türkischen Reiche für Zeitungsleser 2c. 8. Berlin, Wever. (Sander) 788. — 6
— neueste, vom türkischen Reiche, ein Handbuch für Unkundige 2c. mit Charten. gr. 8. Ebend. 788. — 16
— jährl., aus dem Reiche d. Wissensch. 18 und 28 Stck. a. 1746 und 47. 8. Hof. — 10
— v. Reichsvicariaten. 4. Frst. Jäger. — 5
— für Reisende in d. Schweiz, s. Heinzmann.
— lehrr., für einen Reisenden in versch. europ. Staat. 2c. m. K. 2 Thle. 8. Berlin. 738. 39. — 14
— von dem Nassau-Saarbrück. Renovatur- und Steuerwesen. 4. Frst. Eßlinger. 773. — 4
— über verschiedene Revolutionen in England. 2 Thle. gr. 8. Alt. Hammerich. 795. 96. (1r 14 gr. 2r 20 gr.) 1 10
— eidgenossische, von und bey d. Revolut. Jan. Febr. März, April. Bern, Typ. Soc. 798. — 16
— von einer bevorstehenden großen Revolution d. Erde, m. Bemerkungen eines Astronomen. 8. Frankf. Reinhard. (Schulbuchhandlung in Braunschweig, auch Niemann und Comp. in Lübeck) 783. — 3
— von den möglichen Ursachen der Revol. der Erde. 8. Jena, Reinhold. 784. — 6
— authentische, v. d. Rittern und Brüdern Eingeweihten a. Asien. 8. Kopenhagen, Prost. 787. — 4
— von Rostockischen gelehrten Sachen. 2 Stck. 8. Rostock. 743. — 6
— und Beurth. der über Rothfischers Ueberg. v. ihm u. für und wider ihn herausgek. Schr. 2 Thle. 4. Frankfurt. 754. — 8
— geheime, von Rußland, insbes. v. d. Regierung Catharinens II. und v. Thronbesteigung Pauls I. 2c. 3 Thle. 8. Hildburghausen, Hanisch. 3 18
— üb. d. Erzstift Salzburg, n. der Säcularisation. In vertrauten Briefen über d. Entschäd.-Länder Eichstädt, Passau 2c. 1r Thl. 8. Passau, Ambrosi. 805. — 18
— a. Sardinien, v. d. Verf. dieser Insel. 8. Lpz. Crusius, (J. C. W. Vogel) 780. — 18
— a. Savoyen, s. Brunn.
— v. Entscheidung der Frage: Ob d. Scharfrichter und ihre Kinder für ehrlich zu halten sind? Fol. Frankfurt, Keßler. 770. — 10
— hist., von unterirdischen Schätzen, w. th. glücklich gehoben 2c. 8. Frankfurt. 738. — 8
— von der ostpreußischen Stadt Schippenbeil, m. K. 4. Königsberg, Hartung. 778. — 16
— von der Schlacht bey Enzersdorf und Deutsch-Wagram am 5. und 6. Juli 1809. 2c. französisch und deutsch, mit Plan. gr. 4. Ebend. 809. — 15
— v. d. Schlacht d. preußisch Eylau am 8. Februar 1807. in deutscher und französischer Sprache, mit Charte und Plan. gr. 4. Weimar, Geogr. Institut. 808. 1 —
— von der Schlacht bey Zorndorf, mit einem Plan. 4. Berlin. 758. — 5

Digitized by Google

Nachrichten

Nachrichten über Schleſien (v. Verf. d. N. üb. Polen, Böhmen. 8. Salzburg, Mayr. 794. Rthlr. — 20
Schreibpap. 1 —

— — Fortſ. davon, ſ. Rausch.

— und Dokumente, d. Zuſt. Schleſiens betr. 6o. Thle. u. Reg. 8. Görl. Richter. 742–44. 5 8

— von einigen Häuſern d. Geſchlechts d. v. Schliefen oder Schlieben ꝛc. m. K. gr. 4. Caſſel, Waiſenh. 781. 6 —

— von Schnepfenthal, ſ. Salzmann.

— neueſte, von der Schreib- u. Druckfreyheit in Schweden. 8. Stralſund, Koppe. 778. — 4

— von alten und neuen exegetiſchen Schriften. 4. Stk. 8. Lpz. Cruſius. (F. C. W. Vogel) 750. — 8

— von den neueſten Schriften für Liebhaber der Philoſophie ꝛc. 2 Bde. oder 8 Stk. 8. Jena, Gollner. 761–63. 1 8

— von den merkwürdigen theologiſchen Schriften. 5 Bde. 8. Lübeck, Donatius. 765–72. 2 —

— v. den beſten Schriften unſrer Zeit. 20 Stck. 8. Lindau, Otto. 763–69. 2 12

— Breslauiſche, von Schriften und Schriftſtellern. 12 Thl. 8. Breslau, Korn d. j. 770. — 16

— v. den letzten und wichtigſten Schriften Starks ꝛc. 8. Berlin, Nicolai. 792. — 4

— von einigen berühmten Schulanſtalten. 16 Stck. vom Hall. Waiſenh. 8. Aerotopolis. (Unger in Berlin) 785. — 4

— üb. die neue Einrichtung der Schulanſtalten zu Nordhauſen v. Grünhagen, Dietrich, Sparr und Heyſe. 8. Hannover, Hahn. 810. — 8

— von den neuen Schulanſtalten in Zürich. 6 Stck. gr. 8. Zürich, Orell, Fußli und Comp. 773–75. — 20

— von der zu Breslau in Schleſien errichteten Schul- und Kirchenanſtalt. 4. Breslau, Löwe. 781. — 8

— von einigen Schul- und Studienanſtalten in den öſterr. Erblanden. 8. Wien, Kurzböck. (Cameſina) 791. — 6

— von dem deutſchen Schulweſen in den königl. bayeriſchen Staaten, eine Monatsſchrift. Jahrgang 1803–9. München, Fleiſchmann. (à 9 gr.) 2 6

— zuverläſſige, von d. Schützengeſellſch. in Lübben. 8. Eiſenach, Griesbach. 768. — 4

— v. d. vor 200 J. bek. Caſp. Schwenkfeld von Oßig. 8. Preuslau. 744. — 4

— von der zweyten Ordination d. Paſt. Seiber zu St. Petersburg. 8. Berlin, Sander. 805. — 3

— vom geiſtlichen Seminarium in Regensburg. 8. Nrnb. Raw. 803. — 4

— von d. wahren Beſchaffenh. d. Wertheim. Simultaneï in possessorio et petitor. Fol. Nördlingen, Beck. 1 8

— — Auszug aus demſelben für den gem. Mann. 4. Ebend. — 6

— von alten und gelehrten Sorauern. 4. Soran. 738. — 3

— von der großen Speiſeſaftsröhre in der Bruſt, oder Bruſtmilchader, m. K. 4. Frſt. Brann. 760. — 4

— von den neueſten Staats- und Welthändeln unſ. Z. ſ. den Tod Carls VI. ꝛc. 4. Frſt. Varrentrapp. 745. 2 16

— zuverl., v. d. in Dänemark vorgef. Staatsveränder. gr. 8. Halle, Trampe. (Hahn in Hannover) 772. — 5

— ſtaatswirthſchaftliche und hiſt., herausg. von Loz. 2 Bde. 4. Hildburghauſen, Hanſch. 800–801. (à 4 Rthlr. 20 gr.) 9 16

— von den Städten überhaupt, und insbeſondere von den Reichsſtädten. 8. Halle, Renger. 2 12

— vom Stapelrecht der alten Stadt Magdeburg. 4. 741. — 5

— von der Weiſe, die Steinkohlen abzuſchwefeln und zu Zunder zu machen. 8. Frſt. Andreä. 769. — 2

— von der Stiftung der franzöſiſchen Colonie in d. preuß. Staaten. 8. Berlin, Lagarde. 785. — 8

— hiſt., von der Stiftung und Aufhebung des Kloſters Homburg bey Langenſalza. 4. Langenſalza, Martini. 774. — 3

— Strasburgiſche gelehrte, und Kunſt-, v. J. 1782, 83, u. 84. 8. Strasb. Akad. 9 —

Nachrichten, hiſt. krit., v. d., durch d. Br. a. Wien u. Berlin, über d. öſterr. Reformation veranlaßten Streitſchriften. 8. Breslau, Korn d. ält. 786. Rthlr.

— v. Stuß, Rector zu Gotha. gr. 8. Gött. Vollegel. 776.

— hiſt., vom Jülich-Berg. Succeſſionsſtreit. 4. Frf. 739.

— actenmäßige, v. d. neueſten philoſophiſchen Synode v. Isonomiophilus. 8. Frft. (Herrbrand in Tübingen) 791.

— hiſt., v. Unterr. der Taubſtummen und Blinden. 8. Lpz. Breitkopf. 790.

— von Eröffnung des neuen Theaters in Leipzig. gr. 8. Lpz. Cruſius. (F. C. W. Vogel) 766.

— vom Theerwaſſer, deſſen herrliche, mediciniſche Tugenden, Zubereitung und Gebrauch. 8. Amſterdam. 748.

— v. einer ganz neuen Entdeckung einer Thermolampe ꝛc. a. d. Frz. 8. Lpz. Liebeskind. 802.

— a. d. Publikum, die vergangene theure Zeit betreffend. 8. Leipzig, Comt. für Litt. 772.

— vom Tode Friedrichs II. 8. Berlin, Unger. 786.

— von dem Trippſtädter Mineralbrunnen. 8. Mannheim, Schwan. 778.

— hiſt., v. d. 1724. zu Thorn erfolgte Tumult ꝛc. 28 Thle. 4. Jena.

— von Verbeſſerung der Uhren. 8. Stettin, Leich. 795.

— unſchuldige, oder früh aufgeleſene Früchte vom Jahr 735–712.

— unſchuldige, oder Samml. von alten und neuen theol. Sachen v. 1701–50. 8. Lpz. Hilſcher. 4

— — — Hauptregiſter. 5 Decenn. 8. Ebend.

— — — theol. Annalen. 5 Decenn. 8. Ebend.

— — — neue Beyträge v. 1751–61. 8. Ebend.

— d. v. K**ſche Unterſuch. betr. 8. Königsberg, Nicolovius. 795.
(hat auch den Titel: Th. v. Hippel Beyträge ꝛc.)

— actenm., v. d. gegen M. Glave verhängten Unterſuchungsproceß. gr. 8. Königsberg, Hartung. 787.

— für die Unterthanen des Königreichs Weſtphalen ꝛc. 8. Quedlinburg, Baſſe. 809.

— von merkwürdigen Verbrechern in Deutſchland. 8. Stettin, Kaſſte. 766.

— v. d. jetzigen Verfall und Unruhen der Republik Nürnb. 8. Nrnb. Grattenauer. 788.

— v. d. polit. und ökon. Verfaſſ. d. Fürſtenth. Bayreuth. 8. Gotha, Ettinger. 780.

— v. d. Verfaſſ. d. Erziehungsinſt. in Deſſau. 8. Leipzig, Cruſius. (F. C. W. Vogel) 780.

— von den Verhandlungen der Geſellſch. zur Beförderung vaterländiſcher Induſtrie zu Nürnberg. 16 Bdchen. m. K. 8. Nrnb. Schneider. 800.

— v. d. Verſorgung der Armen im Fürſtenthum Deſſau. 4. Lpz. Cruſius (F. C. W. Vogel) 789.

— von der Verwaltung und Urbarmachung der Warthebrüche, m. K. gr. 4. Berlin, Handel. (Realſchulbuchhandl.) 787.

— von den bey jetzigem Kriege bekannt gewordenen Völkern. 4 Thle. 4. Jena, Markgraf. 743–46.

— von der Wahl und Krönung eines römiſchen Kaiſers. 4. Frſt. Andreä. (auch Brönner) 741.

— — daſſ. 4. Frſt. Jäger. 741.

— von Wahlen, w. ſie geweſ., wo ſ. Gold geſchmolzen u. a. Kräutern Gold gem. 8. Frſt. 761.

— vom Waiſenhaus zu Pforzheim. 8. Carlsruh, Macklot. (Gebhard und K. in Frankf.) 799.

— vom Waiſenh. in Züllichau ꝛc. 8. Züllichau, (Frommann in Jena) 766.

— hiſt. dipl., v. der thüringiſchen Stadt Waltershauſen, d. Schloß Raueneberg ꝛc. 4. Gotha, Dieterich. 766.

— hiſt., von der Waſſerfluth im Holſteiniſchen. 8. Hamb. 732.

Nachrichten, historisch statistische, von Weimar. 8. Leipzig, Rein. 800. Rthlr. — 16
— von der adeligen Familie von Wenzky. gr. 8. Breslau, Barth. 803. — 10
— geogr. hist., von Westgallizien. 8. Wien. (Liebeskind in Leipzig) 796. — 14
— von der oberhess. Stadt Wetter u. der Gel. 8. Frft. Keyser. (Herrmann) 769. — 8
— historische, von der Stadt Wezlar. 4. Wezlar. 755. — 8
— v. d. gegenw. Zust. u. d. Wissenschaften. 216 Theile. 8. Lpz. Gleditsch. 742–57. 18 —
— von dem Zustande der Wissenschaften und Künste in Dänemark. 2a Thle. 8. Kopenhagen. 754. 2 —
— — forts. 4 Bde. 8. Kopenhagen, Pelt. 758–68. 2 —
— physikalische, von den Witterungen. 4. Frankfurt. 743. — 4
— von dem Zuchthause zu Waldheim und zu Torgau, m. K. 8. Dresden, Walther. 775. — 8
— von der zweyten Zusammenverschwörung in Portugal. 4. Ulm, Stettin. 762. — 12
Nachruhm, üb. d., großer Männer, eine Standrede bey Laudons Tode. 8. Wien, Gerold. 790. — 5
Nachsinner, Lesekunst. 8. Büding. 735. — 3
Nachspiele für Schauspieler die kleine Operetten und Ballets aufführen können oder wollen. 8. Wesel, Bieder. 790. — 8
— für ein gesellschaftliches Theater zu Gotha. 8. Gotha, Ettinger. 773.
Nacht, die, (ein Gedicht.) 2 Thle. m. K. 8. Bremen. (Willmanns in Frft.) 797. 1 16
— die schöne, (ein Gedicht von Rost.) m. K. 8. Berl. Lange. 761. — 12
Nachtbothe, der, oder Geschichte der französischen Auswanderung ꝛc. 8. Berlin, Maurer. 791. — 18
Nächte, clementinische. 8. Berlin, Pauli. 786. — 20
— — dies. in französischer Sprache. 8. Ebend. — 16
— römische, oder Geistererscheinungen im Grabe des Scipio, a. d. Ital. 8. Berlin, Quien. 805. 1 4
— Salomonische. 16 Hfr. 8. Zürich, Geßner. 796. — 16
Nachtgedanken über das A B C-buch von einem Spiritus Asper, m. Holzschn. und Noten ꝛc. 2 Thle. 8. Leipz. Gräff. 809. 3 12
— bey einer Reise in Kriegszeiten. gr. 8. Breslau, Meyer. 761. — 8
Nachtheile, die, der Accise für d. Nationalwohlstand ꝛc. gr. 8. Berlin, Hayn. 808. — 16
Nachtheilige, das, und Schädliche aller Frühlings- u. Sommerkuren, ingleichen des häufigen Purgirens. 8. Nrnb. Grattenauer. 791. — 4
Nachtigall, J. C. C., Chrestomathie, siehe Chrestomathie.
— Kohelelth, oder die Versammlung der Weisen ꝛc. 1r und 2r Bd. gr. 8. Halle, Gebauer. 798–99. (1r 1 Rthlr. 2r 20 gr.) 1 20
— Psalmen, s. Psalmen.
— Ruhestunden, s. Ruhestunden.
— das Buch der Weisheit, als Gegenst. zu Kohelelth. gr. 8. Ebend. 799. — 20
— Zion, od. — Gesänge Davids und seiner Zeitgenossen ꝛc. s. Zion.
Nachtisch, angenehmer, bey einer lustigen Studentenhochzeit ꝛc. 8. Leipzig, Geßner. 758. — 4
— d., a. d. Landh. f. H*** üb. d. Wurtemb. Solon. 8. Strasb. Barthol. 766. — 8
Nachtmenschen, die entlarvten, und ihre moral. medic. Bekenntnisse. 8. Frft. Willmanns. 795. — 18
— die, oder mor. med. Bekenntnisse eines reisenden Italiener. 8. Leipzig, J. B. G. Fleischer. 795. 1 —
Nachtrag zu des Herrn Pfarrers Heggelius Biographie. 8. Augsburg, Doll. 801. — 4
Nachtrag z. d. Abhandl. üb. d. best. Mittel, d. Kindermord Einhalt zu thun. d. Tub. Heerbrand. 785. Rthlr. — 5
— für die Besitzer der ersten Ausgabe des ersten Unterrichts für die Jugend über Gegenstande der Natur und Kunst. 8. Quedlinb. Ernst. 810. — 5
— von weitern Originalschriften, w. d. Illuminatsekte, besonders aber Adam Weishaupt betr. 8. München, Lentner. 787. — 20
Nachträge zu Sulzers allgem. Theorie der schönen Künste. 8 Bde. zu 2 Abtheilungen. gr. 8. Lpz. Dyk. 792–808. (die Abth. à 16 gr.) 10 16
Nachtwachen, die, des Einsiedlers zu Athos. 8. Nrnb. Felsecker. 790. — 8
Nachtwächter, der, des 19. Jahrh. 8. Magdeb. Creutz. 801. — 4
Nachweiser, ökonomisch-technologischer, für Hausväter u. Hausmutter. 8. Delmenhorst, Barth. 808.
Nack, K., kathol. Gebetbuch. 8. Münster, Aschendorff. 805. — 10
— — dass. 8. Halberstadt, Dölle. — 6
— — dass. 8. Augsb. Ant. Rieger. 797. — 12
— katholisches Gebetbuch bestimmt für alte Leute. 8. Kempten, Kosel. 801. 1 —
— Gebetbuch für ältere Leute. 8. Bregenz, Brentano. — 12
— Gebetbuch für Bürger und Bauer. 8. Ebend. — 9
— Gebetbuch für alle Stände, mit Kupf. 8. Freyburg, Herder. — 9
— neues Gebetbüchlein für Kinder. 8. Luzern, Anich. 809. — 4
Nadasi, I., cor Amoris Dei. 12. Vien. Gerold. 743. — 6
— himmlisches Jahr. 8. Augsburg, Doll. 751. — 16
— — dass. Jesu und Mariä geheiliget. 8. Augsburg, Wolf. 751. — 20
— Jahr, d. geheiligten Sonntage. 8. Ebend. 728. — 6
— vita et mores praedestinatorum. fol. Colon. 726. 5 —
Nädelin, Ph. J., lat. Chrestom. gr. 8. Stuttg. Steinkopf. 808. 1 —
Naef, C., observationes de Scirrho. 4. Götting. Brose. 802. — 3
Nagarli, ebener und kurzer Fußsteig, oder, evangelischer Bußweg. 4. Brünn, (Wolf, Augsb.) 729. 1 —
Nagel, G., Versuch einer lepidopterologischen Encyklopädie für angehende deutsche Schmetterlingssammler, m. K. 8. Helmstädt, Fleckeisen. 809. 1 8
Nagel, J. F., Anweisung zum Clavierspiel. für Lehrer und Lernende. 4. Halle, Hendel. 792. — 12
— Aufsätze zum Clavierunterricht. Ebend. — 20
— Anweis. z. Rechnen ꝛc. 1r Thl. gr. 8. Ebend. 794. — 16
Nagel, Mich. Theod., tabell. Unterr. d. vorzügl. Künste und Handwerke, zum Gebr. für Schulen. 8. Königsberg, Nicolovius. 792. — 9
Nagel, Sam., Lehre von dem Ebenbilde Gottes ꝛc. 8. Lübeck. 754. — 4
Nägele, A., Beytrag zu e. naturgesch. Darstellung d. Entzündung am thier. Körper. gr. 8. Düsseldorf, Danzer. 801. — 16
— das Werden, das Leben, d. Gesundheit, d. Krankh. und d. Tod d. menschl. Körpers. gr. 8. Ebend. 801. — 8
Nägeli, H. G. Darstellung der pestalozzischen Gesangbildungslehre. 8. Zürich, Nägeli. (Benj. Fleischer in Lpz.) 810. — 12
Naegonii, I. M., civis rom. et poetae laur. ad Uladislaum II. Boh. et Hung. regem. 8. Lps. Comt. f. Lit. 777.
Nagy, Geo., d. akadem. Sprachforscher, oder Anleitung z. allgem. Sprachkunde ꝛc. 8. Wien, Anton Doll. (Liebeskind in Lpz. in Commiss.) 805. — 10
— Einleitung in d. ungar. philos. Sprachlehre. gr. 8. Pest, Killian. 795. 1 —
Nagy, J., Anzeige der Gesetze d. mit d. bürgerl. Gesetzbuche im Zusammenhang stehen. gr. 8. Grätz, Ferstl. 794. — 5

Nagy, R. P. I., Tractatus Theologiae moralis. 776. Mühlr. — 9
Nagzag, le, ou le mémoire de Chr. Rustant dit Africain. gr. 8. Münster, Coppenrath. 771. — 15
— — le même. 8. Leipz. Sommer. — 8
Näh- und Strickbuches, d. neuerfundnen, erste Ausgabe, m. K. Fol. Nmb. Schneider. — 12
Nahmmacher, Conr., theologia Ciceroniana, acced. antologiae Ciceronis specim. 8. Frankenh. Wittekind. 767. — 8
— lat. Grammatik, d. Cellar. z. Grunde gel. 8. Leipzig, Weygand. 764. — 8
— Anl. zur kritischen Kenntniß der lateinischen Sprache. 8. Wien, Kraus. (Kummer in Lpz. 769. — 18
— paraphrast. Erklärung der Leidensgeschichte Jesu. 8. Rost. Wedner. 764. — 10
— comment. de literatura rom. 8. Braunschw. Waisenh. (Schulbuchhdl.) 758. — 12
— praeparatio evangelica. 8. Rost. Berger. 758. — 5
— institution. Studii theol. 8. ibid. 758. — 5

Nahmmacher, G. C., Mechanismus der künstl. Elektricität, verglichen mit elektrischen Naturbegebenheiten, m. K. 8. Berlin, Lange. 791. — 4
— Entzifferung einer Maschine, welche den Lauf der Erde mit dem Monde um die Sonne abbildet, m. Kupf. 8. Ebend. 786. — 8

Nahontanus, Jos., geistl. Jahr, od. kurze und lehrreiche Gedanken üb. verschiedene Schriftstellen, Glaubens- u. Sittenlehre auf jeden Tag des Jahres. 8. Augsburg, Rieger. 781. — 12
— lehrreiche Predigten üb. d. Leiden Jesu Christi ꝛc. 5 Thle. 8. Ebend. 770–80. — 22
— katechet. Unterricht f. Christen wider d. Unglauben unsr. Zeiten. 8. Ebend. 784. — 4
Nahrung f. Geist u. Herz od. Samml. sinnreicher u. witziger Einfälle. 8. Oschatz, Oldecop. 797. — 14
— fürs Herz, gesammelt a. d. Schriften christl. Menschen. 8. Nürnberg, Nam. 805. — 3
— fürs Herz. 2 Bdchen. Hamburg, Bachmann. 793. — 20
— des Herzens f. rechtschaffene Leser in allen Ständen. 2 Bde. 8. Hamburg, Neuß. 772–73. 2 —
— erste f. d. gesunden Menschenverstand, s. K. T. Thieme.
— für Witz u. Gefühl aus d. hinterl. Schriften d. Frau Necker. 2 Thle. 8. Chemnitz. (Tasche in Gießen.) 799–800. (1r 1 Rthlr. 4 gr. 2r 1 Rthlr. 12 gr.) 2 16
— für Spaßvögel, Lustigmacher u. muntre Gesellschafter. Bestehend in einer Auswahl der lustigsten Anekdoten, Schnaken, Schnurpfeifereyen u. lächerlichen Begebenheiten. 2 Bde. v. J. Kottnauer. (D. 1ste hat auch d. Tit.: Lustig Lebendig 4r Thl. d. lustige Vademecum 5r.) 8. Leipz. Joachim. 1 —
— f. weibl. Seelen, welche beglückend auch selbst glücklich seyn u. bleiben möchten. 8. Hamburg, Schmidt. 807. 2 8
— des Vergnügens f. denkende Leser, 2 Jahrgänge. gr. 8. Hamburg, Herold. 772. 73. 4 —
— erste f. d. keimenden Verstand deutsch u. franz. mit 24 illum. Kpf. gr. 12. Leipz. Leo. 807. 1 12
— — Erklärung d. Kupfertafeln zur 1sten Nahrung. gr. 12. Ebend. 802. — 16
— zweite f. d. zunehmenden Verstand ꝛc. m. 37 illum. Kpf. gr. 12. Ebend. 807. 1 16
— — Erklärung d. Kupfertafeln z. 2ten Nahrung. gr. 12. Ebend. 802. — 20
(dieselben in französischer Sprache zu eben den Preisen.)
— f. Verstand u. Herz, v. e. Br. Freimaurer herausgegeb. 6 Thle. 8. Stendal, Franzen u. Große. 783–90. 1 8
— erste wissenschaftliche. 8. Leipz. Heinsius. (Gleditsch.) 798. — 22

Nahrungen, gewählte, s. Herz. 8. Wien, Legerer. (Liebeskind, Leipzig.) 797. — 14

Nahrungssteuer, üb. die, u. Remission in Schlesien, siehe neue Beyträge zur Beschr. von Schlesien 26 Stck.
Nahuys, A. P., dissert. chem. de aquae origine etc. 8. maj. Francf. 789. Rthlr. — 18
— chem. Abhandl. v. d. Entst. d. Wassers a. d. Verbind. d. Grundstoffe d. reinen u. brennbar. Luft, a. d. Latein. m. Zus. v. Scherer. gr. 8. Wien, Wappler. (Beck.) 790. — 20
Naisl, Aem., scientillae ascelicae ad excitandum et fovendum spiritum. 8. München, Lentner. 752. — 5
— evangel. Posthörnlein a. d. wahre Glaubens- u. Himmelsstraße. 4. Regensb. Peß. 727. 1 16
Naïveté, la, de la Langue franç., ou morceaux choisis de quelques auteurs franç. etc. 8. Augsb. Stago. 769. — 16
Naivitäten u. witzige Einfälle, 10 Bde. 8. Gera, Rothe. 786–94. 10 —
Nalateni, W., d. kleine Palmgarten. 8. Münster, Aschendorff. 807. — 12
Schreibp. — 14
— kurzer Begriff d. Palmgärtleins. 8. Cöln, Röthen. 700. — 12
— — dasselbe. 8. Münster, Aschendorff. 796. — 5
Schreibp. — 6
— christliche Unterweisung. 12. Augsburg, J. Wolf. 707. — 5
Namen, die, d. europ. Völkerschaften. 8. Leipz. Böhme. 773. — 3
— d. sämmtlichen Gattungen v. Käfern n. Linneischen System. Fol. Erlangen, Palm. 783. — 6
— z. Bezeichn. d. Obstsorten in d. Baumschule u. d. 12 ersten Thien des Obstgärtners. gr. Fol. Weimar, Industrie Comt. — 2
— aller Plätze, Straßen, Häuser, ꝛc. der Stadt Prag. 8. Prag. Schönfeld. 79⁰. — 5
— der sämmtlichen Gattungen von Schmetterlingen nach dem Linné.schen System in 5 Tab. Fol. Erlangen, Palm. 784. — 3

Namenbüchlein, franz., worin Anl. zum Buchstabiren u. Lesen enthalten sind. 8. Wien, Wucherer. 786. — 4
— kleines, m. K. 8. Nürnb. Schneider. — 4
illum. — 6
— neuverfertigtes, m. K. 8. Nürnberg, Endter. — 5
m. illum. K. — 9
Namenspiel z. Zeitvertreib und zur Erweckung des Nachdenkens. 8. Quedlinb. Reußner. (Ernst.) 776. — 4

Namen-Verzeichniß d. vornehmst. Gelehrt., d. s. um d. Wissenschaften verdient gemacht hab. v. Metz. 4. Braunschweig, Reichard. 802. — 6
— alphabetisches, ausgezeichneter Männer, deren die allgemeine Literair-Geschichte gedenkt. gr. 4. Braunschweig, Reichard. — 21
Nannestadt, F., meletema de solenni deductione regiae coniugis Salomonecae descr. I. Reg. IX. 4. Copenhag. Mumme. 754. — 8
— Hilaria Harhusiensia die unctionis regiae Frieder. V. celebr. 4. ibid. 749. — 8

Napoléon I. Code Civil. — Bürgerliches Gesetzbuch.

— gr 8. Leipzig, Voss. 808. 1 16
— — dasselbe deutsch herausgegeben von C. D. Erhard. gr. 8. Ebend. 808. 2 —
fl. 4. Schreibp. 5 8
gr. 4. Velinp. 5 8
— — dasselbe mit französischem u. deutschem Texte. gr. 8. Ebend. 808. 4 —

Napoléon I. Code Civil. — Bürgerliches Gesetzbuch.

— — Supplément des Codes civil et de Procédure civile, ou Recueil compl. des Senatus-consultus, Lois, Décrets etc. gr. 8. Leipz. Voss. 809. Rthlr. 1 4

— — — dasselbe deutsch herausgegeb. von C. D. Erhard. gr. 8. Ebend. 809. 2 —

ll. 4. Schreibp. 3 8
gr. 4. Velinp. 5 8

— — — dass. mit französ. u. deutschem Texte. gr. 8. Ebend. 809. 4 —

— Cod. civ. deutsch herausgeg. von L. Spielmann. gr. 8. Strasburg, Treuttel u. W. 808. 1 12

— — dasselbe deutsch u. französisch. gr. 8. Ebendas. 808. 3 —

— — — Sachregister dazu. — 12

— édition stéréotype. gr. 8. ibid. 808. 1 12

— édition stéréotype. gr. 18. ibid. 808. — 16

— avec des notes indicatives des lois romaines p. H. J. B. Dard. gr. 4. ibid. 808. 4 12

— gr. 8. Leipzig, Hinrichs. 808. 1 8

Schreibp. 1 12
Velinp. 3 —

— — deutsch herausgeg. von K. L. M. Müller. gr. 8. Ebend. 808. 1 8

Schreibp. 1 12
Velinp. 3 —

— — dasselbe deutsch u. französisch. gr. 8. Ebend. 808. 2 16

Schreibp. 3 —
Velinp. 6 —

— gr. 8. Cöln, Keil. 810. 2 —

— — deutsch, nach dem officiellen Texte des Hrn. Daniel herausgegeben. gr. 8. Ebend. 810. 2 —

— — dasselbe deutsch und französisch. gr. 8. Ebend. 810. 4 —

— — — Anhang dazu, oder Sammlung d. Gesetze, Decrete u. deutsch u. französisch. gr. 8. Ebend. 810. — 18

— — dasselbe in deutscher Sprache allein. gr. 8. Ebend. 810. — 9

— — deutsch, von P. F. Cramer. 3 Thle. gr. 8. Düsseldorf, Schreiner. 804. 3 8

— 8. Cöln, Rommerskirchen. 808. 1 —

— — deutsch, von Wachofen. 8. Ebend. 808. 1 —

— — dasselbe deutsch u. französisch. 8. Ebend. 808. 2 —

— — deutsch, mit erläuternden u. vergleichenden Anmerkungen u. Formularen von A. Wachofen. gr. 8. Düsseldorf, Schreiner. 810. 4 16

— — deutsch, von F. Lassaulx. gr. 8. Cobl. Pauli u. C. 809. 2 —

— — dasselbe mit Anmerkungen von F. Lassaulx. 5 Bde. gr. 8. Ebend. 807. 808. 4 14

— — dasselbe, (auch unt. d. Titel: die Gesetzgebung Napoleons) dargestellt u. commentirt von F. Lassaulx. 3 Bde. gr. 8. Ebend. 810. 5 4

— gr. 8. Leipzig, G. Fleischer. 807. 1 12

— — nach den officiellen Ausgaben übersetzt, nebst Angabe der Abweichungen des Lassaulx, Daniel, Erhard ꝛc. deutsch und französisch. 2 Bde. gr. 8. Gießen, Heyer. 809. 3 —

weiß Druckp. 4 —
Postp. 6 —

— édition seule officielle et pouvant être allégué dans le Royaume de Westphalie, en français, allemand et latin. p. Leist etc. gr. 8. Strab. Levrault. (Götting. Dankwerts.) 808. 6 8

— — — Sachregister dazu 2 4

— — dasselbe deutsch u. franz. gr. 8. Ebend. 808. 3 12

— — — Sachregister dazu. 1 8

— — le même en français seul. gr. 8. ibid. 808. 1 8

— — dasselbe deutsch allein. gr. 8. Ebend. 808. 1 8

— — — Sachregister dazu. — 14

— — deutsch für die Bergischen Lande. gr. 8. Strasburg, Levrault. 810. 1 5

Napoléon I. Code Civil. — Bürgerliches Gesetzbuch.

— — deutsch mit Zusätzen und Handlungsgesetzen, als Landrecht für das Großherzogthum Baden. 12. Carlsruhe, Macklot. 809. Rthlr. 2 —

Velinp. 2 16

— — deutsch, nach seinen Abweichungen von dem deutschen Rechte, von Pfeifer. 2 Bde. gr. 8. Götting. Dieterich. 808. 10. (1t 2 Rthlr. 12 gr. 2t 2 Rthlr.) 4 12

— — e patrio in latinum Sermonem translatus, quaedam addita legum e jure romano confer. indic. edit. H. B. Gibault. 8. maj. Strasb. Treuttel et W. 809. 2 12

— — deutsch, im Auszuge von J. F. Schwedler. 8. Halle, Dietlein. 808. — 8

— — deutsch, im Auszuge f. d. Bürger u. Landmann. 8. Bremen, Müller. 808. — 8

— — deutsch im Auszuge f. Gelehrte u. Ungelehrte. 8. Delmenhorst, Barth. 808. — 8

— Einleitung zur Gesetzgebung Napoleons, nebst Handbuche für Staatsdiener u. Bürger. gr. 8. Düsseldorf, Schreiner. 808. 2 —

Napoléon I. Code de Procédure Civile. — Bürgerliche Gerichtsordnung.

— gr. 8. Leipzig, Voss. 808. 1 —

— — deutsch herausgegeben von C. D. Erhard. gr. 8. Ebend. 808. 1 8

ll. 4. Schreibp. 1 20
gr. 4. Velinp. 3 —

— — dasselbe mit deutschem u. franz. Texte. gr. 8. Ebendas. 808. 2 16

— — Supplément des Codes etc. voyez Code civil.

— édition stéréotype. gr. 8. Strasbourg, Treuttel et W. 809. 1 —

— — le même, édit. stéréotype. gr. 8. ibid. 809. — 12

— gr. 8. Leipzig, Hinrichs. 808. — 16

Schreibp. — 20
Velinp. 1 12

— — deutsch herausgegeben von K. L. M. Müller. gr. 8. Ebend. 808. — 16

Schreibp. — 20
Velinp. 1 12

— — dasselbe deutsch u. franz. gr. 8. Ebend. 808. 1 8

Schreibp. 1 16
Velinp. 3 —

— gr. 8. Cöln, Keil. 810. 1 10

— — deutsch, nach dem officiellen Texte des Hrn. Daniel. gr. 8. Ebend. 810. 1 10

— — dasselbe deutsch u. franz. gr. 8. Ebend. 810. 2 20

— 8. Coln. Rommerskirchen. 809. — 12

— — deutsch von Wachofen. gr. 8. Ebend. 809. — 12

— — dasselbe deutsch u. franz. gr. 8. Ebend. 809. 1 —

— gr. 8. Leipzig, Gerh. Fleischer. 807. 1 —

— — deutsch mit Anmerkungen von F. Lassaulx. gr. 8. Cobl. Pauli u. C. 809. 1 10

— — dasselbe, wohlfeile Ausgabe. 8. Ebend. 810. 1 —

Napoléon I. Code de Commerce. — Handels-Gesetzbuch.

— gr. 8. Leipzig, Voss. 808. — 16

— — deutsch herausgegeben von C. D. Erhard. gr. 8. Ebend. 808. — 20

ll. 4. Schreibp. 1 8
gr. 4. Velinp. 2 4

— — dasselbe deutsch u. franz. gr. 8. Ebend. 808. 1 16

— édition stéréotype. gr. 8. Strasbourg, Treuttel et Würz. 808. 1 —

Napoléon I. Code de Commerce. — Handels-Gesetzbuch.

— édition stéréotype. gr. 18. Strasb. Treuttel et W. 808. Rthlr. — 12
— gr. 8. Leipz. Hinrichs. 808. — 16
Schreibp. — 20
Velinp. 1 12
— — deutsch, herausgegeben von K. L. M. Müller. gr. 8. Ebend. 808. — 16
Schreibp. — 20
Velinp. 1 12
— — dasselbe deutsch u. franz. gr. 8. Ebend. 808. 1 8
Schreibp. 1 16
Velinp. 3 —
— 18. Cöln, Keil. 810. — 14
— — deutsch, nach dem officiellen Texte des Hrn. Daniel. gr. 8. Ebend. 810. 1 —
— — dass. deutsch u. franz. gr. 8. Ebend. 810. 2 —
— 8. Cöln, Rommerskirchen. 808. — 12
— — deutsch, von Bachofen. 8. Ebend. 808. — 12
— — dass. deutsch u. franz. 8. Ebend. 808. 1 —
— — deutsch, mit Bemerkungen f. Handelsleute von A. Mann. 2 Thle. gr. 8. Mainz, Kupferberg. 809. 3 4
— gr. 8. Leipz. G. Fleischer. 807. — 12
— — deutsch. gr. 8. Ebend. 808. — 8
— — deutsch u. franz. 8. Ebend. 808. — 16
Schreibp. 1 —
— 18. Strasb. König. 808. — 10
— avec les exposés des motifs etc. 12. Basel, Flick. 809. — 16
— — deutsch, von J. F. Schwedler. 8. Halle, Dietlein. 808. — 6
— — deutsch mit einer Abhandlung üb. den Handel nach Indien. gr. 8. Hamb. Vollmer. 808. — 8
— — deutsch, von J. P. Ackermann. 8. Mannheim, Löffler. 808. — 18
— — deutsch, mit zur Seite stehendem Originaltext der richtigsten Gesetzstellen. gr. 8. Hamburg, Campe. 808. 1 12

Napoléon I. Code Criminel, (ou Pénal.) — Peinliches Gesetzbuch oder Straf-Codex.

— gr. 8. Strasbourg, Treuttel et W. 810. 1 4
— édition stéréotype. 18. ibid. 810. — 18
— — deutsch, nach dem officiellen Texte des Hrn. Daniel. gr. 8. Cöln, Keil. 810. 1 12
— — dasselbe deutsch u. franz. gr. 8. Ebend. 810. 3 —
— 8. Cöln, Rommerskirchen. 809. — 12
— — deutsch, von Bachofen. gr. 8. Ebend. 809. — 12
— — dass. deutsch u. französisch. gr. 8. Ebend. 810. 1 —
— — deutsch, von F. Lassaulx. gr. 8. Coblenz, Pauli u. C. 809. — 18
— — deutsch, von Birnbaum. gr. 8. Trier, Linz. 810. — 12
— — deutsch, mit Anmerkungen u. der Criminal-Prozeßordnung von Hundrich. gr. 8. Magdeburg, Heinrichshofen. 810. 1 —

Napoléon I. Code d'Instruction criminelle. — Criminal-Prozeß- oder Gerichtsordnung.

— gr. 8. Leipzig, Voss. 809. 1 12
— — deutsch, von F. C. Flarland. gr. 8. Strasb. Treuttel u. W. 809. — 21
— édition stéréotype. gr. 8. ibid. 809. 1 12
— édit. stéréot. gr. 18. ibid. 809. — 16
— 8. Cöln, Rommerskirchen. 809. — 12
— — deutsch, von Bachofen. gr. 8. Ebend. 809. — 12

Napoléon I. Code d'Instruction criminelle. — Criminal-Prozeß- oder Gerichtsordnung.

— — deutsch u. franz. v. Bachofen. gr. 8. Cöln, Rommerskirchen. 809. Rthlr.
— — deutsch. 8. Leipzig, Köhler.
— — deutsch f. das Königreich Westphalen. 8. Cassel. (Wesson in Leipz.) 810.
— — dass. deutsch u. franz. 8. Ebend. 810.
— — dasselbe deutsch u. franz. mit Wolfraths Rede. gr. 8 Ebend. 808.
Napoleon I. Kaiser ꝛc. in Preußen, Andeutung u. Wünsche v. Europa. 8. Berlin, Schöne. 807.
— u. Pitt, oder wer wird siegen? mit einer illum. Karte. gr. 8. Berlin, Oehmigke d. Jung. 805.
— üb., Kaiser der Franzosen, Betrachtung über den Zustand von Europa. 8. Berlin, Himburg. 804.
— Bonaparte erster Kaiser der Franzosen. 8. Berlin, Litfass.
— 's Berg, der, bey Jena d. 7. Octbr. 1808. 4. Jena, Seidler. 809.
— 's Feldzüge, Bericht von der Schlacht bey Marengo von Alexander Berthier, a. d. Franz. gr. 4. Tübingen, Cotta. 810. m. Charte.
— — im Jahr 1805–6. 2 Thle. m. K. 8. Altona, Wechtold. 806. (à 20 gr.)
— — in Egypten und Syrien, Bericht von Berthier, a. d. Franz. 8. Magdeb. v. Schütz. (auch Sommer in Lpz.) 801.
— Geschichte v. seiner Geburt bis auf gegenwärtige Zeiten. 4 Bde. 8. Leipz. Hinrichs. 806.
— Jugend-Geschichte. 8. Ebend.
— Leben, Salbung u. Krönung, m. K. 8. Halle, Dietlein. 806.
Nardini, L., Auswahl freundschaftl. Briefe d. besten ital. Schriftsteller. 8. Leipz. Sommer. 810.
— Scelta di Lettere familiari degli auctori più celebri. 8. Leipz. Breitkopf et H. 805.
— — dasselbe. 8. Leipz. Sommer. 810.
Narischkin, A. W., Beschäft. m. Muse, s. Beschäftigungen.
Narr, der, in Folio, siehe in Romanen.
— gelehrter, od. naturl. Abbildung solcher Gelehrten. 4. Berlin, Haude. 729.
Narrative, a circumstantial, of the loss of Halsewell which was unfortunately wrecked at Seacombe. 8. Lüneb. Herold et W.
— an authentic, of a voyage performed by Cap. Cook and Clerke 1776–780. II Vol. gr. 8. Altenb. Richter. (Academ. Buchh. in Jena.) 788.
Narrenkurzweil und Greuel des Tanzes. 8. Augsburg, Wolf. 752.
Narrenspiegel, der wohlgeschliffene, worin 114 Narren ihr Ebenbild ersehen können. Fol. Freystadt, Monath. 730.
Narreteien, franz., od. Schwänke a. d. neuen Revolutionsgesch. 8. Prag, Schönfeld. 793.
Narrheit u. Vernunft. Jedem das Seine. Ein moralisch. Bilderbuch f. alte Kinder. Frey a. d. Franz. übers. u. von Jul. Heiter. 8. Leipz. Voß. 801.
Narrheiten voller Wahrheiten z. Lachen u. Weinen, auf uns. denkw. Zeiten. 8. Leipz. Weygand. 802.
Narzanes, od. d. beleidigte Staatsmann, a. d. Engl. 8. Nördl. Beck. 786.
— or the injured Statesmann. 8. Erfurt, Keyser. 778.

Naſe, W., üb. Aetherbildung. 4. Leipzig, Schmickert. 808. Rthlr. — 8

— über Naturphiloſophie in Bezug auf Phyſik u. Chemie; e. Beytr. z. philoſophiſchen Vorſicht d. phyſikal. chemiſchen Literatur. 8. Freyberg, Craz u. G. 809. — 16

Naſiade, die, ein kom. Heldenged., od. Hrn. Wahl's große Naſe unt. Sang u. Klang durch 100 Naſenſtüber neupoetiſch gedrängſtigt. 8. Leipz. Compt. f. Litt. 805. — 8

Naſſer, J. U., ſatyriſche Anthologie, ſiehe Anthologie.

— carmina lyrica Catulli, Horatii, aliorumque vet. poëtar. lat. ed. 8. Kiel. (Gräff, Lips.) 794. — 10

— lyriſche Gedichte, a. d. Latein. 8. Leipzig, Sommer. 795. — 7

— Vorleſ. üb. die Geſch. der deutſchen Poeſie. 2 Thle. gr. 8. Altona, Bechtold. (Graff in Leipz.) 798–800. (1r 1 Rthlr. 4 gr. 2r 1 Rthlr. 6 gr.) 2 10

Schreibp. 3 —

Naſt, J., Nachr. von den 6 erſten Bibelausgaben. 8. Stuttg. Erhard. (Cotta in Tüb.) 767. — 4

— literar. Nachr. v. d. hochdeutſchen Bibelüberſetz., welche vor mehr als 500 Jahren in den Klöſtern üblich war. 8. Stuttg. (Cotta, Tüb.) 779. — 8

Naſt, J. Jac. H., von d. Urſachen d. Verfalls der römiſchen Beredſamkeit, ein Geſpräch a. d. Latein. überſ. gr. 8. Halle, Gebauer. 787. 1 —

— hiſtor. Ausführ. üb. d. Geſetz d. Untheilbark. u. d. Erſtgeburtsrechts im Wirtembergiſchen. gr. 8. Heilbronn, Class. (Clas.) 789. — 16

— üb. Homers Sprache. 8. Stuttgart, Metzler. 801. — 4

— Einleit. in d. griech. Kriegsalterthümer, m. K. 8. Ebend. 780. 1 4

— u. Röſch römiſch. Kriegsalterthümer, m. K. gr. 8. Halle, Gebauer. 782. 2 —

Natalicns inſtruct. Clavierſchule, in 2 gr. Tab. Nürnberg, Endter. 805. — 6

Natalis, Alex., hist. ecclesiast. vet. et n. Test. ed. C. Roncaglia 18 Tmi. c. Suppl. T. II. 4. maj. Bingen. (Goebhard, Bamb.) 785–91. 33 8

— theologia dogmatico-moralis sec. ord. concilii Trident. XII Tmi. 8. maj. Freib. Wagner. 782.

Natalis, Ant., de coelesti conversatione in terris a religioso viro instituenda. 8. Ingolst. Krüll. 750. — 14

Nathan, Rabbi Wolf Abraham, Grundſ. d. jüdiſchen Religion, a. d. heil. Büchern Talmud, u. d. vorzügl. Rabbinen. 8. Deſſau, Gel. Buchh. 782. — 8

Nathe's maleriſche Wanderungen d. d. Rieſengebirge in Schleſien, m. K. gr. 8. Weimar, Landes Induſtrie Compt. 1 12

Velinp. 2 —

m. d. Schleſiſchen Anſichten. 10 —

Nather, J. Zach., ganz neue Erfind. v. Paſigraphie od. Kunſt zu ſchreiben u. zu drucken, daß es von allen Nationen ꝛc. geleſen werden kann ꝛc. in Form einer Sprachl. od. Grammatik. 8. Görlitz, Verfaſſ. (Schops in Zittau in Commiſſ.) 805. — 20

Nation, d. glückliche, od. d. Staat v. Felizien, ein Muſter d. vollkommenſt. Freyh. ꝛc. 2 Thle. 8. Leipz. Voß. 794. (1r 1 Rthlr. 16 gr. 2r 1 Rthlr. 8 gr.) 3 —

— an die jüdiſche, 2 Thle. 8. Frankf. (Korn der ältere in Bresl.) 776. 77. — 4

— an d. preußiſche, zu Beherz. d. Freude d. Königs Geburtsfeyer am 25ſten Septbr. 1789. 8. Berlin, Schöne. — 3

Nationalblatt, eine Samml. d. neueſten Dekrete der Nationalverſamml. 3 Bde. 8. Strasburg, Akadem. Buchh. 790. 1 12

— f. d. niederrheiniſche Departem. 3 Bde. 8. Ebend. 791. 2 —

Nationalcalender v. Böhmen f. d. J. 1786. m. K. 16. Prag, Schönfeld. 786. Rthlr. — 12

— weſtphäliſcher, hiſtoriſch-geographiſcher, z. Nutzen u. Vergnügen f. 1800 u. 1801. (v. P. F. Weddigen.) 2 Bde. 8. Elberfeld, Büſchler. 2 —

— derſelb. auf d. J. 1801. (v. J. S. Weddigen.) m. K. 8. Paderborn, Weſener. 1 —

Nationalcharacter, von d., d. Bayern, eine Skizze zu ein. groß. Buche. 8. Berlin. (Schneider u. W. in Nürnb.) 781. — 6

— rom, der Bayern, eine Skizze v. e. Einſiedler. 8. Nrnb. Schneider. 802. — 8

— üb. d., der in Siebenbürgen befindl. Nationen. 8. Wien, Hörling. (u. Cameſina.) 792. — 6

National-Concilium, e. Deutſches, d. höchſte Bedürfniß f. d. deutſch. kathol. Kirche u. Staaten. 8. Nürnb. (Lindauer, München.) 803. — 8

Nationalgarten, d. deutſche, in Beyträgen u. Beyſpielen, als Fortſetz. d. Triumphs d. ſchönen Gartenkunſt ꝛc. gr. 4. Leipz. Joachim. 804. 5 —

Nationalgeiſte, v. d. deutſchen. 8. Frankfurt, Eßlinger. 765. — 5

— noch etwas von dem deutſchen. 8. Lindau, Zimmermann. 766. — 3

Nationalgeſänge d. Hebräer, neu überſ. u. erläut. v. K. W. Juſti. 8. Marb. Krieger. 803. — 18

Nationalhoftheater, kaiſ. königl., 7 Bde. 8. Wien, Kurzböck. 783–85. 4 16

Nationallaſtern, von den, Wien, Doll. 789. — 8

Nationalſchuld, üb. d. franz., gr. 8. Dresden, Walther. 795. — 6

Nationaltheater, kaiſ. königl., 6 Bde. 8. Wien, Gräffer. 778. 4 —

Nationaltrachten, Hamburger, u. e. Erklär. in franz. u. deutſch. Sprache v. Schutz. 4 Hfte. 8. Hamb. Vollmer. 802–3. 6 —

Nationalzeitſchrift f. Wiſenſch. Kunſt u. Gewerbe in d. Preuß. Staat. 2 Bde. 8. Berlin, Braun. 801. 5 —

Nationalzeitung d. Deutſchen 1796–800. zu 12 Monat. 4. Gotha, Becker. (d. Jahrg. 1 Rthlr.) 5 —

— — N. Z. Beckers, Staatengeſch. d. J. 1796 u. 97. als 2r Thl. d. vorherg. v. 1796–97. 4. Ebend. (à 12 gr.) 1 —

— d. Deutſchen 1801–11. zu 12 Monaten. 4. Ebend. (d. Jahrg. 2 Rthlr.) 22 —

— mediciniſche f. Deutſche auf 1798–99. gr. 4. Altenb. Litt. Comtoir. (à 4 Rthlr. 8 gr.) 8 16

Nationen, die d. Erde, ein Geſellſchaftsſpiel. Nürnberg, Campe. 802. — 8

Nationengeſpräche, od. entieufe Diſcourſe üb. d. jetz. Conjuncturen u. wicht. Begebenh. 51 Entrevüen. 4. Berlin, Haude u. Spener. 727–35. 4 —

Nationenſpiel, d., z. Unterhalt. u. Belehrung junger Leute, m. 24 Erklärungskärtchen. Leipzig, B. Fleiſcher. 810. — 16

Natolien, Georgien ꝛc. ſ. Aegypten 2te Fortſ.

Natorp, B. C. L., Abſchiedspredigt v. d. luth. Gemeinde zu Eſſen. 8. Duisburg, Bädeker u. K. 809. — 4

— Beyträge zur Veredlung unſr. kirchl. u. häusl. Andachten. 8. Crefeld, ter Meer. 805. — 14

— d. kleine Bibel, od. kurzer Inbegr. d. ganzen heil. Schr. 2 Thle. 8. Duisb. Bädeker u. K. 802. — 20

— Erinner. üb. d. Zweck u. Einricht. ſ. Bibelausz. 8. Ebd. [illegible]. — 3

— d. Konfirmationsfeſt m. d. evangel. luth. Gemeinde zu Eſſen d. 25ſten April 1809. Duisburg, Bädeker und Kurzel. — 4

— Entwürfe zu Predigten. 2 Bde. 8. Ebend. 806–9. (1r üb. die Sonn- u. Feſttägl. Evangel. d. ganzen Jahrs 2r üb. die Sonn- und Feſttägl. Epiſtel d. ganzen Jahrs à 1 Rthlr. 12 gr.) 3 —

Natorp, B. C. L., Fibel od. Elementarbuch für den erſten Unterricht in deutſchen Schulen. 8. Duisb. Bädecker u. K. Rthlr. — 8

— — daſſelbe wohlfeile Ausgabe. Ebend. — 2

— Predigten u. Reden an Feſttagen u. b. beſond. Gelegenh. 2 Thle. 8. Duſſeld. Schreiner. 803. 2 12

— Quartalſchrift f. Religionslehrer. 1r – 6r Jahrg. zu 4 Quart. gr. 8. Duisburg, Bädecker u. K. 804–8. (à 2 Thlr. 16 gr.) 16 —

— chriſtliche Religionsvorträge ꝛc. ſind deſſen Predigten.

— Verzeichniß einig. auserl. Schriften zu Anlegung einer kleinen Landſchulbibliothek. 8. Duisburg, Bädecker und K. 803. — 4

— kleine Schulbibliothek. 8. Ebend. 809. — 12

— Grundriß zur Organiſation allgem. Staatsſchulen. 8. Ebend. 804. 1 —

Natorp, C., de Vi consuetudinis. 4. Götting. Dieterich. 808. — 3

Nattanſon, Manuel, ſoder Samml. gewöhnl. fehlerhaft. franzöſ. Redensarten ꝛc. gr. 12. Halle, Hemmerde u. S. 807. — 14

Natter, J. J., neues Gebetbuch im Geiſt der Religion Jeſu ꝛc. Prag, Calve. 802. — 16

— — daſſ. m. K. 8. Augsb. Doll. 811. — 16

ohne K. — 9

— kathol. Gebet- und Erbauungsbuch. 8. Prag, Calve. 804. — 22

Wel. P. 1 20

— der Geiſt des Gebets ꝛc. m. K. 8. Augsb. Franzfelder. 806. — 8

Schrdy. — 11

— Feſt- und Faſten-Predigten. 2 Thle. gr. 8. Prag, Widtmann. 803. 1 12

— Predigten über chriſtl. Lebensweisheit. 2 Thle. gr. 8. Ebend. 803. 2 —

— neue Predigten b. verſchied. Veranlaſſ. gr. 8. Prag, Calve. 802. 1 8

Natur, Bildung und Ueberbildung ſ. in Romanen.

— die, der Dinge, ein Lehrgedicht in 6 Büchern. 8. Halle, Hemmerde. 751. — 8

— Freyheit, Gerechtigkeit. 8. Königsb. Hartung. (Unzer.) 795. — 5

— und Gott, oder 120 Uebungen des Leſens, Denkens ꝛc. in der Naturkunde u. Gotteserkenntn. gr. 8. Züllichau. (Frommann in Jena.) 791. — 8

— und Gott, zum Unterr. u. z. Erbauung. 16 St. 8. Grottkau, Schulbuchh. 789. — 6

— und Kunſt oder d. Charakter der Menſchen ſ. in Romanen.

— und Kunſt, oder die Gärten, f. Freunde d. ſchönen Gartenkunſt. 8. Leipz. Sommer 806. 1 —

— von der, und Kunſt; ein Dankſagungsſchr. an d. Verf. d. hermet. A. B. C. 8. Lpz. Böhme. 787. — 10

— ländliche ſ. Marnezia.

— Beſtimmung u. Pflichten des Menſchen, ein Leſebuch für Kinder. 8. Lpz. Leo. 804. — 6

— und Menſchenleben in Bild. f. d. Jugend. (v. G. C. Fiſcher.) 16. gr. 8. Lpz. Kleefeld. 796. — 20

— Urſache und Reſultate der franz. Revolution. Eine Fortſetzung des Werks: Frankr. monarch. Staatsverf. im Kampfe mit ſeiner Regier. herausgeg. v. J. G. Dyk. m. K. gr. 8. Leipz. Dyk. 798. 1 4

— Roman und Empfindung. 8. Lübeck, Iverſen. 781. — 12

— über die, der Seide, des Hanfes, des Flachſes ꝛc. 8. Zwickau, Schumann. 806. — 20

Natur, d. wahre, des Staats, oder die Pflichten des Fürſten und Unterthans gegen einander. 8. Wien, Hörling. 784. Rthlr. —

— die, und der Heiden über Steinbart, in Geſpr. b. Promenirn. 2 Beytr. zu Steinbarts Syſtem. 8. Lpz. Böhme. 783.

Natura, de, cholericorum, s. de vita, sanitate, forma etc. illorum. 8. Vien. (Sommer. Lips.) 777.

Naturalienkabinet, auserleſenes, ſ. Deliciae naturae.

Naturalienkammer, merkw., od. Gazophylacium rerum naturalium. Fol. Leipz. 733.

Naturalismus, üb. den, und aufgeklärte Theologie ꝛc. 8. Lübeck, Niemann u. C. 786.

— über reinen, und poſitive, inſonderheit chriſtl. Religion und deren Verhältniß zur Volksreligion. gr. 8. Berlin, Akad. Buchh. 790.

Naturalitäts-Syſtem Preußens. gr. 8. Hamb. Hoffmann. 799. —

— — Nachtrag hierzu. 8. Ebendaſ. 800. —

Naturbeobachter, der, für Kinder, die ihren Schöpfer kennen lernen wollen. (a. unt. dem Tit.: Auszug a. Sanders Natur und Schönen in der Natur.) 2 Bdch. 8. Quedl. Ernſt. 796. —

Naturbuch von der Fortpflanzung d. Menſchen ꝛc. m. K. 8. Halle, Dietlein. 809. —

Naturelbüchlein, unterhalt., f. beyderley Geſchlechter. 16. Wien, Gerold. 785. —

Naturforſcher, der, oder Abhandl. über Naturgegenſt. 8. Görlitz, Anton. 795. —

— der, oder phyſikal. Spatziergänge eines Vaters mit ſeinen Kindern. 1s und 2s Bändch. mit Kupf. 8. Lpz. Mittler. 805. 2

— der, zur angenehmen Belehrung f. jede Claſſe, vorzügl. für die Jugend. 2 Thle. 8. Berlin, Dieterici. 805–6. (à 1 Rthl. 10 gr.) 3

— der, herausgeg. von Walch und a. Naturforſch. 30 Stück. gr. 8. Halle, Gebauer. 775–804. (1s–5s à 21 gr. 6s 1 Rthlr. 9 gr. 7s 8s à 1 Rthlr. 15 gr. 9s 2 Rthlr. 10s 1 Rthlr. 15 gr. 11s 1 Rthlr. 9 gr. 12s–15s à 2 Rthlr. 16s–18s à 1 Rthlr. 15 gr. 19s 2 Rthlr. 3 gr. 20s 1 Rthlr. 18 gr. 21s 1 Rthlr. 9 gr. 22s 2 Rthlr. 23s 1 Rthlr. 9 gr. 24s 1 Rthlr. 15 gr. 25s 1 Rthlr. 9 gr. 26s 1 Rthlr. 6 gr. 27s 1 Rthlr. 28s 2 Rthlr. 9 gr. 29s 2 Rthlr. 3 gr. 30s 9 gr.) 45

— der, eine phyſikaliſche Wochenſchr. a. d. J. 1747 u. 48. 8. Leipz. 2

Naturfreund, der, in abwechſelnden und intereſſ. Darſtellungen aus der gemalten Welt. gr. 8. Berlin, Oehmigke. 805. 1

— der kleine, ein Weihnachtsgeſch. mit illum. Kupf. 8. Lpz. Kummer. 806. 1

Natur- und Kunſt-Gartenbuch. 8. Grätz, Miller. 793. 1

Naturgemälde, deutſche, mit Anſichten und Proſpecten von Hamb. Gartenhäuſern. 1s Heft. 8. Leipzig, Tauchnitz. 803. 1

(Hat auch den Titel: Erinnerungen an Hamburg.)

— und Sitten-Gemälde, kleine. 2 Thle. 8. Zittau, Schöps. 790. 91. 2

Naturgeſchichte und Naturlehre z. Dämpf. des Aberglaubens. 8. Hamb. Bohn. 793. 1

— der Amſeln, Lerchen, Nachtigallen und Wachteln. 8. Alt. Brechtold. 779. —

— der Bäume, a. d. beſt. Schriftſt. m. K. 1r Bd. Fol. Heilbr. Claß. 783. 1

— der Elephanten nach Büffon u. a. 8. Nürnb. Felsecker. 799. —

— des Faſans, n. Ausz. a. d. Schrift. der beſten Naturforſcher. gr. 8. Frankf. Brönner. 780. —

Naturgeſchichte, allgemeine, hiſtor., phyſiol., der Gewächſe. gr. 8. Gotha, Ettinger. 791. Rthlr. 3 —
mit illum. K. 7 —
— der Giftpflanzen, die in der öſterr. Pharmacopöe officional ſind, mit illum. Kupf. gr. 8. Wien, Reiliſches Verl. Comt. (Barth in Leipz. in Commiſſ.) 807. 7 12
— allgem., und Theorie des Himmels, nach Newtoniſchen Grundſ. 8. Königsb. Hartung. 755. — 6
— des Himmels ſ. a. Kant.
— der vorzügl. bayerſch. Holzarten, n. ihr. Gebr. in d. Landw., d. Gewerb. und in Officinen. 8. Münch. Lentner. 793. — 12
— der Hunde. 8. Leipz. P. Vogel. 794. — 6
— — nebſt Stammtafel. 8. Lpz. Sommer. — 16
— der Inſekten, mit Kupf. 2 Thle. Fol. Heilbr. Claß. 778. 3 —
— ſ. die Jugend, Amphibien, mit ill. K. 8. Lpz. Sommer. 799. 1 12
— f. d. Jugend, Schmetterlinge. mit illum. Kupf. Ebend. 799. 3 12
— f. d. Jugend, Vögel. mit illumin. Kupfern. 8. Ebend. 796. 1 12
— zum Gebr. der Jugend. gr. 8. Landsh. Mathagen. (B. Fleiſcher in Lpz.) 806. — 12
— empfehlende f. Kinder. 8. Altenb. (Sommer in Leipzig.) 787. — 6
— kurze, des Menſchen, für junge Leute dargeſtellt. m. K. 8. Nürnb. Zeh. 792. — 14
illum. — 20
— neueſte, des Mönchthums, beſchr. im Geiſte d. Linneiſchen Samml. mit Kupfern. gr. 8. München, Strobl. 783. — 8
— — dieſelbe. gr. 8. München, Lindauer. 783. — 5
— der vorzüglichſten nutzbarſten einheim. Pflanzen, von Gleditſch, mit Kupf. gr. 8. Elbing, Hartmann. 786. 1 8
illum. 2 8
— d. vorzügl. nutzbarſt. einheim. Pflanzen, für die Jugend, Gartenliebhaber, Gärtner und Landwirthe, mit ausgem. Abbildungen, nach der Natur. gr. 8. Gotha, Ettinger. 792. 7 —
— allgemeine, aller 3 Reiche, mit beygefügten franzöſ. u. latein. Benennungen. 8 Thle. mit Kupf. gr. 8. Augsb. Dalſenberger. 806—7. (Einzeln unter den beſondern Titeln: 1r und 2r Naturgeſch. des Thierreichs. 2 Bde mit Kupf. 3 Rthlr. 8 gr. 3r, 4r u. 5r Naturgeſch. des Pflanzenreichs, 3 Bde. m. Kupf. 3 Rthlr. 8 gr. 6r Naturgeſch. des Mineralreichs, m. K. 1 Rthlr. 4 gr. 7r u. 8r Naturgeſch. d. Menſchen. 2 Bde. m. K. 2 Rthlr. 8 gr.) 10 4
mit illum. Kupf. (1r u. 2r 5 Rthlr. 8 gr. 3r 4r 5r 5 Rthlr. 6r 1 Rthlr. 16 gr. 7r u. 8r 6 Rthlr.) 18 —
— und Produkten-Geſchichte von Sardinien v. Azuni. (iſt ein beſond. Tit. v. Azuni's Gemälde ꝛc. 2r Bd.) gr. 8. Lpz. Junius. (Gleditſch.) 783. 1 4
— der vornehmſten Säugthiere, ein Spiel und Leſebuch f. Kinder. m. K. 8. Breslau. (Mittler in Leipz.) 786. — 10
— möglichſt vollſtändige, für Bürger- und Landſchulen (d. a. den Titel: Kurze, doch hinreichende Naturgeſch. für Bürger- und Landſchulen.) 2n Bds 1e u. 2e Abth. (die Säugthiere enth.) mit Kupf. Erfurt, Keyſer. 805—6. (1r 8 gr. 2r 10 gr.) — 18
illum. (1r 16 gr. 2r 20 gr.) 1 12
— der deutſchen Schmetterlinge, für die Jug., mit e. Anweiſ. ſie zu fangen und zu erhalten. 8. Halberſtadt, Groß. (Burcau f. Lit. u. Kunſt.) 805. — 8
— ökonom., der häusl. Thiere, für den Landmann und die Jugend. 8. München, Strobl. (Fleiſchmann.) 785. — 8
— der vierfüß. Thiere, a. d. Büffon, Wurſtein, Röſel zuſammengetr. mit Merian. Kupf. 6 Thle. n. Reg. Fol. Heilbr. Edebrecht. (Claß) 773—74. 9 —

Naturgeſchichte der vierfüß. Thiere. mit Fig. 3 Stck. 8. Berl. Maurer. 793. Rthlr. — 12
illum. 1 —
— kurze, des Thierreichs, mit moral. Anwend. 3 Thle. mit Kupf. 8. Nürnb. Zeh. 789—91. (à 1 Rthlr. 4 gr.) 3 12
mit illum. K. (à 1 Rthlr. 16 gr.) 5 —
— der Vögel, a. d. Büffon u. a. Naturforſch. Schriften zuſ. getr. m. K. 12 Thle. Fol. Heilbronn, Edebrecht. (Claß.) 775—86. (1r u. 2r à 1 Thlr. 12 gr. 3r—6r à 1 Rthlr. 8 gr. 7r 20 gr. 8r—11r à 1 Rthlr. 4 gr. 12r 1 Rthlr. 12 gr.) 15 8
— kleine, f. d. kleinen Vögelfreunde, oder: Unterhalt. üb. die vorzüglichſten Sing- und Stubenvögel Deutſchlands ꝛc. mit illum. Kupf. 4. Breslau, Meyer. 808. 1 8
mit ſchw. K. 1 —
(hat a. den Tit. Ornitholog. Bilderbuch.)
— aus der, und Völkerkunde ſ. Kinder. 8. Berlin, Schöne. 789. — 8
— d. ſchädl. Waldinſekten. 8. Münch. Strobl. (Fleiſchmann.) 801. — 9
— des Wildes, nebſt e. Anh. Ein Beytrag zur Geſch. der Jägerey. 8. Berl. Quien. 801. — 16
Naturhiſtoriker, der kleine, ein Bilderbuch f. Kinder, m. K. 8. Halle, Dietlein. 810. — 10
illum. — 18
Natur- und Kunſt-Kabinet, oder geſammelte Nachr. zur Beförderung d. Naturkunde, der Künſte und Manufakturen. 1s—6s Stck. 8. Jena, Hartung. 755. 56. — 18
Naturkalender, ſ. Fr. Unger.
Naturkatechismus, kleiner, für Kinder. gr. 8. Augsburg, Doll. 805. — 4
Naturkenntniſſe für Kinder. 8. Landshut, Krüll. 808. — 5
Naturkunde, faßliche, f. Schulen ꝛc. 2 Thle. nebſt Abbild. 8. Jena. (Fr. Bruder in Leipzig.) 806. — 16
Natur- und Menſchen-Kunde. 2 Stck. mit Kupf. 8. Sorau, Deinzer. 787. — 20
Naturkundiger der Frommen, in Verſen. 40 Stck. 4. Danzig. 740. — 20
Naturlehre, die, ein Lehr- und Leſebuch f. Reiche der Natur 2r Th.
— für meine Clevin. 8. Hamburg, Bohn. 793. — 16
— die geheime, d. hermetiſchen Wiſſenſch. z. Verfert. des Steins der Weiſen. 8. Riga, Hartknoch. 776. — 5
— kleine, und Naturgeſchichte für Kinder. 8. Salzburg, Duyle. 811. — 4
— die, und Naturgeſchichte, n. d. Cap. von der Seele d. Menſchen a. Reccards Lehrbuch. 8. Berlin, Realſchulbuchh. 781. — 5
— philoſoph., oder einziger Weg, die Natur gänzlich zu enthüllen. gr. 8. Marb. Krieger. 798. — 16
— die, der heil. Schrift, oder philoſoph. Briefwechſel zw. Freunden, aus dem Franzöſ. 8. Frankfurt, Eßlinger. 771. — 8
— der Venüs. 8. Kopenh. 747. — 5
Naturlehrer, d., Unterhaltungen üb. den erſten Elementarbegr. der Phyſik, ein Lehr- und Leſebuch f. d. Jugend. (v. Schütz.) 8. Hamb. Gundermann. 795. — 12
Natürlichkeiten der ſinnlich- und empfindſamen Liebe. 4 Thle. 8. Königsb. Nicolovius. 798. 3 16
Wel. Pap. 7 8
(der 2te Th. a. ant. dem Tit.: die Küſſe des Johannes Secundus.)
Naturmerkwürdigkeiten, über, nebſt ihr. Abbild. 8. Halle, Drewitz. 797. — 16
Natur- Kunſt- Staats- und Sitten-Präſent. 4. Berlin. 708. — 22
Natur- und Völker-Recht, entworfen v. e. groß. Staatsminiſt. gr. 8. Frankf. (Palm in Erlang.) 790. — 16

Naturſchönheiten und Kunſtanlagen der Stadt Baaden in Oeſterreich und ihren Umgebungen (von Joſ. Conr. C. Hoſer.) mit Kupf. Quer 8. Wien, Geiſtinger. 803. Rthlr. 6 —
in Quart. 12 —

Naturſyſtem, allgem., des Mineralreichs. mit Kupf. 1r Bd. 8. Ollmütz, Privatgeſ. 788.

Nau, Bernh. Seb., Anleitung zur Bergwerkswiſſenſchaft. gr. 8. Mainz, Univerſ. Handl. (Andreä in Frkf.) 790. — 20

— neue Entdeckungen und Beobachtungen a. d. Phyſik, Naturgeſch. und Oeconomie. 1r Bd. m. Kupf. gr. 8. Frankf. Herrmann. 791. 2 —

— Anleitung zur deutſchen Forſtwiſſenſchaft. 1r Bd. mit Kupfern. gr. 8. Mainz, Univ. Handl. (Andreä in Frkf.) 807. 1 8

— Geſchichte d. Deutſchen in Frankr. u. d. Franzoſen in Deutſchl. und angrenz. Ländern. 5 Bde. gr. 8. Frankfurt, Eßlinger. 794—96. (1r 2r 2 Rthlr. 16 gr. 3r—5r à 1 Rthl. 20 gr.) 8 4
Schreibp. (1r u. 2r 5 Rthlr. 16 gr. 3r—5r à 2 Rthlr. 12 gr.) 12 4

— erſte Linie d. Kameralwiſſenſch. gr. 8. Frankf. Varrentrapp. 791. 1 4

— Anleit. z. Landwirthſchaft. gr. 8. Frankf. Andreä. 804. 1 —

— vermiſchte Aufſätze über Land- und Forſtwiſſenſchaft. gr. 8. Frankfurt, Andreä. 805. — 16

— ökonom. Naturgeſch. d. Fiſche in d. Gegend um Mainz. gr. 8. Frankf. Varrentrapp. 788. — 9

— kurz. hiſt. Abr. d. Urſpr. u. d. Fortſchritte in d. Naturgeſch., Chemie, Mathemat. und Phyſik. 8. Frankf. Eichenberg. 792. 1 4

— theor. prakt. Handbuch d. Oekonomie, Bergbaukunde, Technolog. und Thierarzneik. ꝛc. 2 Bde. gr. 8. Zürich, Orell, Füßlo und Comp. 791. 4 —

— Entwurf einer Polizey-Ordnung gegen die weitere Verbreitung d. Peſtind. Peſt. 805. — 14

— Grundſätze des Völker-Seerechts. 8. Hamb. Hoffmann. 802. 1 12
Schreibp. 2 —

— prakt. Anweiſ. üb. d. Weinbau. 8. Frankf. Andreä. 801. — 9

— praktiſche Anweiſung gute Weingärten anzulegen ꝛc. 8. Gotha, Feiſil. 791. — 4

Nau, C. F., geiſtl. Lieder. 2 Samml. gr. 8. Riga, Hartknoch. 779. — 8

Naude, Gabr., bibliographia politica. 8. Halae. 742. — 9

Naude, Phil., Grunde d. Meßkunſt. 4. Berl. 706. 1 —

— Unterſ. d. myſtiſch. Theologie. 8. Zerbſt. (Zimmermann in Wittenberg. 713. — 8

Naufrage des Iſles flottantes, ou Baſiliade du célèbre Pilpay, Poëme héroïque. II Vol. 8. Francf. 753. 1 8

— le, du Paradis de Tavannes, ou le royaume de la Lune. 8. Copenh. Rothe. 763. — 6

— et aventures de M. P. Viaud, natif de Bordeaux. 8. Berne, Typ. 770. — 12

Nauka o Prawach dla Obywatelow Panst Pruswkich Z niemieckiego na polski jezyk przelozona. gr. 8. Berlin Nicolai. 797. — 20

Naumann, Beyträge z. prakt. Geometrie. gr. 8. München, Lentner. 800. 1 —

Naumann, Bapt., d. aufricht. Leipziger Roßarzt. 8. Leipz. Schneider. 780. — 4

Naumann, C. Nic., v. d. Erhabnen in d. Sitten. 8. Erfurt, Nonne. 751. — 4

— ſatyr. Gedichte. 8. Frankf. 751. — 3

— Nimrod, Heldenged. 8. Frankf. 753. 1 4

— v. d. Zärtlichkeit ꝛc. 8. Erfurt, Nonne. 753. — 3

Naumann, J. Andr., d. philoſoph. Bauer. 8. Leipzig, Schwickert. 791. — 7

Naumann, J. Andr., d. Vogelſteller, od. d. Kunſt, Vögel in Menge zu fangen, m. K. 8. Leipzig, Schwickert. 789. Rthlr. —

— Beſchr. all. Wald-, Feld- und Waſſervögel in d. Anhalt. Fürſtenth. und uml. Geg. 22 Hefte. m. K. (a. unt. d. T.: Nat. Geſch. d. Land- und Waſſervögel d. nordl. Deutſchl. ꝛc.) gr. 8. Leipzig. (Aue, Cöthen.) 795—804. (à 1 Rthlr.) 2
illum. (à 1 Rthlr. 16 gr.) 3

Naumann, J. C. v., architectura practica, od. d. fruchtige Baukunſt. 4. Bautzen. 736.

Naumann, J. Geo., Lehrb. üb. d. vorzügl. Theile d. Pferdewiſſenſch. 2 Thle. m. K. gr. 8. Berlin, Himburg. 800. (1r 1 Rthlr. 12 gr. 2r 2 Rthlr.)

Naumburg, J. S., v. d. Beinkrümmung und and. Beobacht. m. K. 8. Leipz. Cruſius. (F. C. W. Vogel.) 796.

— Lehrbuch der reinen Botanik. 8. Hamburg, Vollmer. 798.

Naurath, Marc., tractat. duo de rationariis, v. berechnet. Dienern et iure subditorum. 8. Ulm, Wohler. 727. —

Nauwerk, Belehr. über Wetterlings G. dank. meteorolog. Bemerk. 8. Leipzig, Böhm. 789. —

Näver, A. G., Schönheiten und Flecken d. Alterthums. 8. Leipz. Weygand. 712. —

Naevi, I. C., de iuramentis, iure reprobatis et approbatis. 4. Vitteb. Zimmermann. 710. —

— ius conjugum, od. d. Eherecht. 8. Ebemn. Stößel. 716. —

— ius institiariorum, od. Gerichtsrecht in Städten, Aemtern ꝛc. 8. Frankf. und Leipzig. 755. —

— ius feudale, oder Lehnrecht. 8. Leipz. Großſchuff. 715. —

— ius clericorum, od. d. Prieſterrecht. 8. Wittenberg, Zimmermann. 715. —

— ius patrum, od. Vaterrecht. 8. Ebemnitz, Stößel. 717. —

Navier, J. N., Gegengifte des Arſeniks, ätzenden Sublimats, Spanagrums und Bleies, aus dem Franz. v. Weigel. 2 Bde. 4. Greifswalde, Röſe. 782. 1

Naxagoras, Erhard, de, experientia, od. wahrer Proceß. 8. Frankf. 723. —

— aureum vellus, oder güldenes Vließ, m. K. 8. Frankf. Stock. 733. —

Nazaro, ebener und kurzer Fußſteig od. Evangel. Bußweg. 4. Brunn. (J. Wolf in Augsb.) 729. 1

Nazianzeni, S. G., binae orationes, graece et latine, c. C. P. Matthaei. 4. maj. Lips. Dyk. 780. —

Neal, Dan., Geſch. d. Puritaner, od. proteſtant. Nonconformiſten, a. d. Engl. 1r Thl. gr. 8. Hamburg, Trampe. (Hahn in Hannover.) 755. 1

Neale, prakt. Abhandl. üb. d. Nervenkrankheit, a. d. Engl. 8. Berlin, Schöne. 793. —

Neander, Ad. Theoph. d. älteren, praktiſches Hand- und Unterrichtsbuch für angehende Artilleriſten ꝛc. m. K. 8. Leipz. Hinrichs 809. 2
Schreibp. 3
Velinp. 4

Neander, C. P., introductio ad praxin. criminal. 4. Frcf. 744. —

Neander, Joach, Bundeslieder und Dankpſalmen. 8. Zürich. 727. —

— — dieſelben. 8. Frankf. Andreä. 712. —

— neue Samml. chriſtl. Geſänge. 8. Leipz. Sommer. —

— geiſtl. Lieder. 2 Thle. gr. 8. Riga, Hartknoch. 772. 73. —

Neander, I. C., Ontosophia s. sapientia entis, institutionibus metaphysicis proposita. 8. Starg. Ienisch. 707. —

Neander, Mich., geiſtlicher Menſchenſpiegel, nebſt Morgen Todesbett. 8. Soran, Hebold. 737. —

Neander, Theoph., aufrichtiger Chymicus. 8. Dresden, Leſch. 731. —

Neander, d. Zweyten, Beſchr. e. Fuhrwerks z. leicht. Fortſchaff. d. Waſſertonnen bey Feuersgefahr. ꝛc. m. K. gr. 4. Berlin, W. Oehmigke. 800. —
illum. — 1

Neapel und die Lazzaroni, e. charakt. Gemälde f. Liebhaber d. Seltgesch. 8. Erfurt, Bever u. M. 799. Rthlr. — 16
— u. Sicilien, e. Ausz. a. le Non, voyage pittoresque de Naples etc. m. K. 12 Bde. gr. 8. Gotha, Ettinger. 789—805. (1r—5r à 1 Rthlr. 8 gr. 6r—10r à 2 Rthlr. 12 gr. 11r a Rthlr. 12r 1 Rthlr. 16 gr.) 17 20

Nebe, J. A., über die Gefahr, sich auszupredigen. 8. Leipzig, Reinicke. (Baumgärtner.) 809. — 16
— d. G. der Jesu Christi. Homilien f. christl. Leser aller Confessionen ꝛc. gr. 8. Leipz. Feind. 802. — 21
— katechet. Fragen an Kinder üb. Junkers bibl. Katechismus. 3 Thle. gr. 8. Halle, Waisenhausbuchhandl. 802. 3. (à 12 gr.) 1 18

Nebel, Charl. Elis., Betracht. üb. Wahrh. d. Glaubens. 8. Frankf. (Benj. Fleischer in Leipz.) 765. — 8
— sämmtl. Poesien. 8. Ebendas. 763. — 6

Nebel, Ch. Lud., Abhandl. v. d. Schädlichk. des Muttertorkens. 8. Frankf. und Leipz. Hartwig. 772.
Nebel, E. L. C., Specimen Nosologiae Brutor. c. Homin. morbis comparatae. gr. 8. Giessen, Stamm. (Heyer.) 799. — 9

Nebel, H. C., das theure Abendmahl unsers Herrn Jesu angepriesen. 8. Frankf. (Benj. Fleischer in Leipz.) 766. 1 —
— Bestätigung d. Lehre v. Gott u. d. heil. Schr. wid. d. Lästerung d. freid. Geister. 8. Frankf. Hechtel. 769. — 8
— Jesu Liebe, Thränen, Wunden. 8. Frankfurt, Brönner. (a. Benj. Fleischer in Leipz.) 760. — 5
— Jesus, der armen Sünder Heiland. 8. Frankf. (B. Fleischer in Leipz.) 766. — 8
— Preis des Blutes Jesu. 8. Ebend. 766. — 5
— Preis des Namens Jesu. 8. Ebend. 763. — 4
— großer Versöhnungstag z. Gedr. des Leidens Christi. 8. Ebend. 766. — 8

Nebelthau, I. D., de origine, fundamento et finibus vicariatus germanici. 8. Rint. Jülicher. 791. — 4
N. neupunktirte, akademische, 6 Thle. 8. Jena. 734. — 12
— Burgowitsche, morgenländ. Sachen gew. 4 Stck. 8. Wismar, Bedurr. 768. — 12
— dichterische, zweyer Freunde. 1r Heft. 8. Braunschw. Schulbuchh. 796. — 6
— vergnügte, in d. Einsamkeit. 8. Augsb. Stage. 761. — 4
— einiger Gelehrten, in und außerhalb Göttingen. 2 Jahrg. gr. 8. Göttingen, Vandenhök. 777. 78. 2 —
— Heimstädtische, curieuser Fragen. 6 Thle. 8. Helmst. 755—59. — 22
— eines Ministers, s. d'Argenson.
— poetische. 8. Berlin, Eisfeld. 770. — 12
— poetische, in vermischt. Gedichten, m. zweyfach. Anh. ꝛc. 8. Leipz. Jacobäer. 786.
— schlesische, diplomat., 16 Stck. m. K. gr. 4. Breslau, W. G. Korn d. j. 775. — 10
— eines Staatsmanns, od. Versuche im Geschmack des Montagne, a. d. Franz. 2 Thle. gr. 8. Weißenfels, Böje. (Mistv in Leipz.) 789. — 12

Nebentheater. 7 Bde. 8. Leipz. Dyk. 785—797. 6 12
Neder in Brusen, an Iselin in Basel, s. F. K. v. Moser.

Necker, Frau v., Fragmente. 2 Bdch. m. farb. Abdrücken, v. Gubitz. 8. Giesen, Taschr u. M. 809. 2 —
— Reflexions sur le Divorce. 8. Hamb. (J. C. Herold et W. in Lüneb.) 795. — 6
— Nahrung s. Witz u. Gefühl, s. Nahrung.
Necker, K. F., Unterr. in d. Staatsrecht des heil. röm. Reichs deutsch. Nation. 8. Marburg, Müller. (Hermann in Frankfurt.) 741. — 8
— — dasselbe. 2 Thle. 8. Frankf. Gebhardt u. K. 741. — 8

Necker, N. J., sur l'Administration, par lui-même. gr. 8. Basl. Korn, sen. 792. 1 —
— Eloge de J. Baptiste Colbert. 8. Dresd. Walther. 781. — 8

Necker, N. J., Lobrede auf Colbert, die d. Preis d. königl. Akad. d. W. zu Paris erhalt. hat, a. d. Franz. gr. 8. Dresden, Walther. 781. Rthlr. — 6
— Compte rendu au Roi. av. 2 cart. colum. gr. 4. Basle, Serini. 781. — 18
— — le même av. Chart. 4. Basle, Thurneisen. 781. — 10
— Compte rendu au Roi, au Mois de Janvier. gr. 8. Quedlinb. Ernst. 781. — 16
— — le même. gr. 4. Vien. Tendler. — 12
— — dass. deutsch. gr. 8. Quedlinb. Ernst. 781. — 16
— Mémoire sur l'Etablissement des administrations provinciales, donné au Roi. gr. 4. Basle, Serini. 781. — 12
— — le même. 8. Lausan. Pott. 781. — 8
— de l'administration des finances de la France. 3 Vol. gr. 8. Geneve. (Rommerskirchen, Cöln.) 784. 3 —
— — le même. III Tom. gr. 8. Augsb. Stage. 784. 4 —
— sur l'administration des finances. 3 Tom. 12. Berne, Typ. 785. 2 —
— — le même I. 3 Tom. gr. 12. Berl. Lagarde. 785. 2 —
— v. d. Verwalt. des Finanzwesens in Frankr. 3 Thle. 8. Lübeck, Donatius (Niemann und K.) 785. 1 —
— v. d. vollzieh. Gewalt in groß. Staaten, a. d. Französ. 2 Bde. 8. Nürnb. Bauer. (Schmidmer.) 793. 2 —
— de l'importance des opinions religieuses. 8. Berl. Lagarde. 790. — 18
— Versuch üb. d. Kornhandel u. üb. d. Gesetze dies. Gegenst. betr., a. d. Franz. gr. 8. Dresden, Walther. 777. — 16
— Bemerkungen üb. Ludwigs Schicksale and. franz. Nation, a. d. Französ. gr. 8. Passau, Ambros. (a. Mayr in Salzburg.) 793. — 6
— de la morale naturelle. 16. Bas. Serini. 788. — 10
— üb. natürl. Moral, u. Anh. v. Glück d. Narren. 8. Wien, Lloyd Doll. 789. — 9
— Reflexionen üb. Ursp. Natur u. Administration der Nationalreichthümer, a. d. Franz. gr. 8. Marburg, Krieger. 790. — 20
— du Pouvoir exécutif dans les grands Etats. 2 Vol. gr. 8. Strasburg, König. 792. 3 —
— — le même I. 2 Vol. gr. 8. Gotha, Ettinger. 792. 3 4
— — le même I. gr. 8. Bresl. I. F. Korn. 793. 2 12
— Réflexions présentées à la Nation franç. sur le Procès intenté à Louis XVI. gr. 8. Braunschw. Schulbuchh. 793. — 4
— Rechenschaft d. König abgelegt, a. d. Franz. m. Charr. 8. Hamburg, Bohn. 781. — 12
Schreibp. — 16
— Rechnung d. König v. Frankr. abgelegt, a. d. Franz. v. Dohm. gr. 8. Berlin, Voß. 781. — 10
— de la Révolution française. IV. Vol. 8. Strasburg, Levrault. 797. 3 —
Schreibp. 3 12
— üb. d. franz. Staatsumwälz., a. d. Franz. 2 Bde. zu 2 Abth. gr. 8. Zürich, Orell, Füßli u. Comp. 797. 2 12
— Staatsverwaltung, v. ihm selbst beschr. a. d. Franz. m. Anm. gr. 8. Hildburghausen, Hanisch. 781. 1 4
— üb. d. Wichtigkeit der religiösen Meinungen, a. d. Frz. 8. Stuttgart, Erhard. 788. 1 —
Neckers Charakteristik und hinterlassene Manuscripte, herausg. v. Mad. Stahel, a. d. Franz. 2 Thle. 8. Rostock, Stiller. 806. 1 16
— Familiengeschichte. 8. Regensb. Montag und 28. 789. — 6
Necker, N. Jac. de, elementa botanica, genuina genera, spec. natural. vegetab. omn. detector. V. Tom. c. tab. 8. maj. Strasb. König. (Levrault et Sommer, Lipsi.) 791. 7 12
— methodus muscorum per classes, ordines, genera ac species. c. fig. 8. maj. Mannh. Löffler. 771. — 20
— physiologia muscorum. c. fig. 8. maj. Mannh. Schwan et G. 774. 1 —
— Phytozoologia philosophique. 8. Mayence, Kupferberg. — 8

Necker, Ios. de, corollarium ad philosophiam botanicam Linnei spectans. 8. Strasb. Levrault. Rthlr. 2 12

Neckereien, e. Pendant zu Kotzebues Biene. 8. Königsb. u. Leipzig. 810. — 16

Necrologium, oder Lebensbeschr. C. Eberhardt im 18ten Seculo. 8. Leipzig. 728. — 8

Neddersen, M., Briefe eines Christen in Ostfriesland, während d. 1756—763. fortgef. Krieges. 8. Halle, Waisenhaus. 763. — 4

— Empfindungen u. Erfahrungen im Christenthum. 8. Ebendaf. 770. — 5

— Sammlungen erbaulicher Briefe. 8. Ebendaf. 773. — 4

Nedel, F. W., neue Bemerkungen über Diarrhöa. 8. Magdeburg, v. Schön. 806. — 6

— v. Durchfall. gr. 8. Leipzig, Hinrichs. 805. — 4

— Inbegr. all. anatom. und chirurg. Wissensch. 8. Stettin, Kaffke. 80[illegible] 1 12

— d. Kuhpocken-Impfung in ein. Gespräch m. d. Landm. 8. Ebend. 805. — 5

— Vorschlag einer neuen Verfahrungsart d. Ruptur d. Perinäi b. d. Geburt zu verhüten, u. d. erfolgte zu heilen. 8. Magdeb., v. Schön. 806. — 9

Nedolitz, Giov, leichte und kurze Anfangsgründe d. Regeln d. ital. Sprache gründlich zu erlernen. Wien, Pichler. 802. — 9

Neeb, J., üb. den, in verſch. Epochen d. Wissensch. allgemein herrschend. Geist u. s. Einfluß a. dieselb. 8. Franks. Andreä. 795. — 12

— über Kants Verdienste um d. Interesse d. philosophir. Vernunft. 8. Ebend. 795. — 5

— System d. krit. Philosophie a. d. Satz d. Bewußtseyns gegründet. 2 Thle. gr. 8. Ebendaf. 795. 96. (1r 16 gr. 2r 1 Rthlr. 4 gr.) 1 20

— Vernunft gegen Vernunft, od. Rechtfertig. des Glaubens. 8. Ebend. 797. 1 4

Neebauer, G. W., d. Forstwesen in Beziehung auf d. Staat. gr. 8. München, Lindauer. 805. — 8

Neebauer, J. J. v., kleine Schriften f. Polizei- und Gemeinwohl. 8. Ebendaf. 808. — 12

— d. Reformation in d. Herrschaft Waldeck. gr. 8. Ebendaf. 805. — 6

Needham, observations sur les hauteurs des Alpes. 4. Bern, Typ. 780. — 8

Neef, Bapt., Tyromedicus in pathologiae principiis etc. instruct. 4. Ingolst. Krüll. 729. — 20

Neergaard, Brun., voyage en Suède. 8. Hamb. Vollmer.

Neergaard, J. W., vergleichende Anatomie u. Physiologie d. Verdauungswerkzeuge d. Säugthiere und Vögel. m. K. 8. Berlin, Realsch. 805. 2 6

— Beyträge z. vergleich. Anatomie 1c. m. K. gr. 8. Götting. Dieterich. 806. — 18

— Comment. anal. phys. sistens disquisitionem an verum organ. digestioni inserv. discrim. inter animalia carnivora, harniv. et omniv. reperiatur. c. tab. 4. maj. Gott. Dieterich. 805. — 16

Neesen, Laur., theologia univ. II Tmi. fol. Antwerp. (I. Wolf, Augsb.) 720. 3 8

Neeser, L., principatus Wirceburgens. incunabula. gr. 8. Hamb. Göbhard. 803. — 4

Negedly, Joh., böhmische Sprachlehre. 2 Thle. gr. 8. Prag, Widtmann. 809. 1 16

Negelein, Joach., Kern und Mark der Apostelgesch. od. Entw. z. 284 Predigten üb. d. Apostgesch. 4. Nürnb. Felsecker. 731. — 12

— Kern aller Gebete in der Litaney. 8. Ebend. 724. — 4

— Bedenken v. d. Kindertaufe. 4. Ebend. 716. — 4

— Klugheit d. Gerechten, n. Anleit. d. Evangel. u. Augsb. Confession. 4. Ebend. 752. 1 20

— Ulysses literarius de novis quibusd. in orbe literato etc. 8. ibid. 726 — 4

Negusanti, Anton, de pignoribus et hypothecis. 4. Cöln 700. Rthlr.

Neher, Jgn., katechisirte acht Theile der Rede, d. i. erste Grundsz. d. lat. Sprachlehre 1c. 8. Ulm, Wohler. 785.

Nehr, J. G., Geschichte des Pabstthums. 2 Thle. gr. 8. Leipzig, v. Kleefeld. (Bauer) 803.

— — dies. 2 Thle. gr. 8. Leipz. Weygand. 801. (1r 1 Rthlr. 12 gr. 2r 2 Rthlr.)

— Logik f. d. obern Classen in gelehrten Sachen. 8. Nürnb Stein. 792.

— Kritik üb. d. metaphysischen Anfangsgründe der Kantschen Rechtslehre. gr. 8. Ebendaf. 795.

— was gehört z. e. guten Schulbelehrung, in e. Rede. 4. Ebend. 789.

— üb. d. Geist d. preußisch. Staatsökonomie, e. Rede am Geburtsfeste Friedr. Wilhelm III. König. v. Pr. gr. 8. Ebend.

— philos. Versuche über die metaphys. Natur-, Seelen-, Welt- und Gotteslehre. 1r Thl. gr. 8. Nürnberg, Monath u. K. 795.

Nehr, I. I., Quare pleriq. moriuntur infantes, et eorum, qui adolescunt quare pleriq. s. morbosi. 8. Prag, Gerle. 778.

— warum sterben die meisten Kinder, und warum werden so viele von denen, die groß sind, ungesund? 8. Mühlhausen, Müller. 788.

Nehring, J. C., allgem. Historie des Alt. Test. 8. Halle, Kümmel. 717.

— allgem. geist.- und welt. Hist. d. ersten 800 Jahre nach Christi Geburt. 8. Halle, Renger. (a. Kümmel.) 719.

— Jus Saxonicum discrepans, s. differentia iuris civil. et saxon. 4. Gotha, Mevius. (Dieterich, Götting.) 724.

— manuale notariorum, oder Handbuch der Notarien. 8. Eisenach, Wittekind. 754.

— Sybillinische Weissagungen u. Vertheid. derf. 8. Halle, Kümmel. 719.

— vollst. juriſt., hist. und polit. Wörterbuch, n. e. siebenfach. Anh. 4. Frankfurt, Brönner. 772.

Nehrlich, Carl, Gedichte. 1r Thl. 8. Hechingen. (Wittekind, Eisenach.) (a. Klüger in Rudolstadt.) 805.

— zweyhund. Gulden Polal. 1r Thl. 8. Jena. (Gleditsch in Leipzig.) 798.

— Schilp. 1r Bd. 8. Ebend. 798.

Neide, J. G. C., Anthologie a. röm. Dichtern, m. Anm. gr. 8. Leipzig, Schwickert. 793.

— Briefe f. Kinder üb. die Werke der Natur. 8. Ebendaf. 783.

— üb. d. Nebetheile. 8. Züllichau. (Frommann in Jena.) 797.

— Sammlung einiger Schulreden, s. Sammlung.

Neideck, J. J. L., Gründe wie man die Wuth der tollen Hunde erkennen und behandeln soll. 4. Mannh. Löffler. 770.

— Experiment v. Obenschwimmung u. Untersinkung d. Lunge. 4. Ebendaf. 768.

Neidhardt, Fr. Lud. de modo medicamentis regioni epigastr. appl. 8. maj. Nürnb. Lechner. 809.

Neidhard, J. A., d. Pflichten d. Schullehrer und Schüler 1c. 8. Frankfurt, Hermann. 753.

Neidhardt, J. F., Briefe über d. vorzügl. Gegenst. der Religion. 8. Ebend. 803.

— Dialogen f. studirende Jünglinge in d. obern Classe 1c. Ebend. 804.

Neidhard, J. Geo., mathem. Abtheilungen des diatonisch-chromatisch-temperirten canonis monochordi. m. K. 4. Königsberg, Bielke. 734.

Neidhart, J. K., Anleit. z. Erlernung des amtlichen Rechnungswesens. 8. Stuttg. Löflund. 801.

Neidhart, J. W., prakt. Anlz. z. allgem. Bienenzucht. 8. Nürnberg, Zeh. 774. Rthlr. — 12

— — Zusätze und Verbesserungen desselben, m. K. 8. Ebend. 778. — 12

Neifeld, C. J., v. d. goldnen Aber. 8. Züllichau. (Frommann in Jena.) 764. — 4

— ratio medendi morbis circuli sanguinei. 8. maj. Bresl. Korn, sen. 773. 1 —

— v. Altwasser Sauerbrunnen. 8. Züllichau. (Frommann in Jena.) 752. — 5

— specimen physico-med. de secretione humorum in genere etc. 8. ibid. 741. — 5

— de secretione humorum in specie, specim. I. et II. 8. Züllich. (Frommann, Jena.) (Glogau, Günther.) 763. — 12

Neigung, von der, zu Menschen, deren Wohlthäter man ward. 8. Frankfurt, Gebhardt. 791. — 2

Neigungen, über die, als dem größten Triebrade der freyen menschlichen Handlungen. 8. Leipzig, Sommer. 790. — 12

Neikel, C. F., Museographia, od. Anleit. z. nützl. Anlegung der museorum od. Raritätenkammern. 4. Leipzig, Hubert. 727. — 16

Neilson, H. C., Gedanken v. d. Schwere e. Hypothese. 8. Hannov. Hahn. 792. — 5

Neiner, J. Val., neu ausgelegt. curieus. Tändelmarkt der jetzig. Welt. 2 Thle. 4. Wien, Kraus. 734—48. 1 8

Neiße, vor und während der Belagerung, e. Skizze ꝛc. 8. Berlin, Dieterici. 808. — 8

Neitschütz, Geo. Chr., merkw. Reisen durch Europa, Asia und Amerika, m. K. 4. Magdeburg. 755. — 10

Neitenbrecher, J. C., logarithm. Tabellen, z. Berechn. der Wechselarbitragen. 4. Leipzig, Hartknoch. 762. 1 16

— Taschenbuch d. Münz-, Maaß- und Gewichtskunde für Banquiers und Kaufleute, v. J. S. G. Otto. 8. Berlin, Sander. 810. 1 16

— — dasselbe, für d. östreichischen Lande bearb. v. J. Hentschl. 8. Wien, Kupfer und W. 809. 2 8

Nelkenflor, oder nach der Natur gemaltes Verzeichn. all. schön. und guten Sorten Nelken. 16 Heft. gr. 8. Meißen, Erbstein. 791. 1 12

Nelkenzucht ꝛc. s. Behr.

Neller, G. Cph., themata historica duo contra Berg. 4. Frkf. Esslinger. 773. — 9

— opuscula omnia iuris eccles. publ. et civil. diplom. ac numism. edid. Leuxner. III Tmi. 4. Colon. Imhoff. 787—791. 6 16

— id. lib. ed. Leuxner. III Tmi. 4. Bamb. Göbhard. 787—788. 1 16

Nelsons Sieg und Tod. 8. Lüneb. Herold und Wahlstab. 806. — 4

Nelson, Anweisung ohne Stricknadeln zu stricken, mit vielerley Muster. 4. Jena, Voigt. 807. — 8

Nelson, Rob., Uebung der wahren Andacht. 8. Augsb. Merz. 721. — 5

— Unterricht von Fest- und Fasttagen. 4. Bremen, Saurmann. 713. — 21

Nelson, S., die antideistische Bibel alt. u. neuen Testam. mit Anm. u. Erklär. a. d. Engl. v. Panzer. 8 Thle. gr. 4. Erl. Walther. (Breuning.) 766—78. 10 16

Schrbp. 12 —
Holl. P. 16 —

Nemeiß, J. C., vernünft. Gedanken üb. allerh. histor. krit. u. moral. Mater. 6 Thle. 8. Frankf. Andreä. 739—15. (à 4 gr.) 1 —

— fascic. inscriptionum, quas in itinere in Italiam facto reperit. 8. Lps. Gleditsch. 726. — 16

Nemeiß, J. C., Nachlese besondr. Nachrichten von Italien. 2 Thle. 8. Lpz. Gleditsch. 726. Rthlr. — 16

— Séjour de Paris, ou instructions fidèles p. les Voyageurs de condition durant leur séjour à Paris. 8. Lpz. (F. C. W. Vogel.) 727. 1 18

— Séjour de Paris, oder Anleit., wie Reisende sich in Paris zu verhalten haben. 8. Strasburg. (Varrentrapp und W. Frankf.) 750. — 16

Nemesianus, A., Olympiae et Calpurnii eclogae c. notis Burmanni. 8. maj. Mitav. Hinze. 773. — 16

Nemesis, ein Oppositionsjournal. 16 Heft. 8. Neustrelitz, Albanus. 798. — 8

Nemesius Emesenus de natura hominis. graec. et lat. ed. C. F. Matthaei. 8. maj. Halle, Gebauer. 801. 3 —

Nemetz, Jos. J., Vorrath neuer Beyträge zur Physik, Oekonomie, Mechanik und Technologie. gr. 8. Pest, Eggenberger. 784. — 6

Nemnich, P. A., Catholicon, v. Catholicon.

— Beyträge zur Cigarrenkunde. gr. 8. Leipz. Gleditsch. 808. — 4

— Comtoir-Lexikon in 9 Sprachen, für Geschäftsmänner. gr. 8. Hamburg, Autor. 805. 7 12

— Lexicon nosologicum polyglotton. 4. ibid. 801. 5 8

— allgem. Polyglotten-Lexikon der Naturgesch., naturhistor. Terminologie, Anatomie ꝛc. mit erklärend. Anmerkungen. 4 Bände. gr. 4. Hamburg. (Sommer in Leipzig.) 795. 20 —

— — dasselbe. 4 Bände. m. Kupf. 4. Hamburg. (Gleditsch in Leipzig.) 16 16

— Beschreibung e. Reise im J. 1799. v. Hamburg nach England. 8. Tübingen, Cotta. 800. 2 12

— neueste Reise durch England, Schottland u. Irrland, vorzüglich in Bezug auf Produkte, Fabriken und Handlung. gr. 8. Ebend. 807. 5 —

— Tagebuch einer der Kultur und Industrie gewidmeten Reise. 1r 2r Th. 8. Ebend. 809. 3 4

— — dessel. 3r 4r Th. a. unt. d. Tit.: Original-Beyträge zur eigentlichen Kenntniß v. Holland. 1r 2r Th. 8. Ebend. 809. 3 4

— — desselb. 5r 6r Th. a. u. dem Tit.: Originalbeyträge zur eigentlichen Kenntniß von Frankreich. 1r 2r. 8. Ebend. 810. 1 12

— — desselb. 7r Th. a. unt. d. Tit.: Reise durch Italien vom December 1809 bis December 1810. 8. Ebendas. 810. 1 —

— Waarenlexikon in 12 Sprachen. 3 Bde. gr. 8. Hamburg, Autor. 797. 15 —

Nenke, Friedenspredigt f. Schlesien am 22. Nov. 1808. 8. Breslau, G. W. Korn. — 4

Nenke, K. C., Breslau, ein Wegweiser f. Fremde und Einheimische. m. Plan. 8. Breslau, Korn d. ältere. 808. 1 16

Der Plan apart auf Pappe — 12
— — — auf Holl. P. — 18
— — — ill. a. Holl. P. 1 —

— Noth- und Hülfsbüchlein in polit. Rechtsangel. 8. Berlin, Felisch. (Graff in Leipz.) — 8

— Unterricht von den Pflichten der Kinder gegen Aeltern und Vormunder. gr. 8. Ebend. 792. — 5

— über Verbrechen und Strafen, nach Anleit. d. allgem. Gesetzb. für sämmtliche preuß. Staaten. gr. 8. Ebendas. 792. — 3

— Unterr. über die Verhältnisse d. bürgerl. Lebens. gr. 8. Ebend. 792. — 16

— Unterr. von rechtl. Willenserklärungen. gr. 8. Ebend. 792. — 12

— — dass. nebst s. drey übrigen Schr. h. d. Tit. allgemein. Unterr. üb. das bürgerliche Verhältn. 1 12

Nenter, G. C., theoria hominis aegroti, s. pathologia medica. 8. Strasb. Beck. 716. Rthlr. — 10
— theoria hominis sani, s. physiologia medica. 8. ibid. 726. — 8
Nenter, Geo. Phil., fundamenta medicinae theoretico-practicae secund. Stahlii potiss. aliorumque placita etc. II Tmi. 4. Strasb. Treuttel. 750. 4 —
Neoburg, Ferd., kurieuſ. Hofmeiſter ſ. allen herrſchenden Staaten in der Welt. 2 Theile. 8. Frankfurt, Stock. 732. 2 —
Neologie, über die heutige u. künftige, von einem proteſtantiſchen Theologen. 8. Jena, akademiſche Buchhandl. 792. — 6
Néologisto, lo, fr., ou Vocabulaire portat. des mots les plus nouv. de la langue franç. 8. Nürnb. Grattenauer. 796. 1 4
Nepuen, Franc., Considerationes per singulos anni dies. 4 Partes. 8. Ingolst. Krüll. 757. — 20
— von der Liebe Jeſu Chriſti. 8. München, Lentner. 788. — 4
Nepomuceneidos lib. VIII. magno Bohemiae tutelari eucharistica pietati dicati. gr. 8. Prag. (Göbhard, Bamberg.) — 9
Nerb, Frz. Xav., üb. d. Brandverſicherungsanſtalt. 8. München, Lentner. 800. — 3
Nerger, J. Gotth., Grundriß der europäiſchen Staatsgeſchichte, nebſt Fortſetzung. 8. Frankf. Kleyb. 755—59. — 4
Nernſt, K., ſchwed. Muſeum, ſ. Muſeum.
— Wanderungen d. Rügen, herausgeg. v. L. Th. Roſegarten. 8. Düſſeldorf, Danzer. 800. 1 8
Nerreter, David, Schauplatz d. ſtreitenden chriſtlichen Kirche, m. K. 8. Nürnb. Stein. 707. 1 4
— Juden- und Heidentempel. 8. Ebend. 717. 1 4
— neueröffnete mahometan. Moſchee, od. Beſchr. der türk. Religion. 8. Ebend. 703. 1 —
Nesbit, Rob., Oſteogenie, od. Abhandl. von Erzeugung der Knochen im menſchl. Körper, a. d. Engl. m. K. gr. 4. Altenburg, Richter. (Akadem. Handl. in Jena.) 753. 1 —
Neſſi, Joſ., Unterricht in der Wundarzneykunſt, a. d. Ital. 2 Bde. gr. 8. Lpz. Junius. (Curich.) 790. 3 6
Neſtius, Mich., Buß- u. Ermahnungspredigten zu Kriegszeiten. 8. Roſtock, Röſe. 764. — 20
— Disquisitio theologico-philosophica. 8. Berol. Lange. 794. — 3
— das Gebet des Herrn, erklärt u. angewandt. 8. Roſtock. Röſe. 765. — 6
Neſtor, (der heilige), älteſte Jahrbücher der ruſſ. Geſchichte v. Jahre 850—1203. überſ. v. J. P. Scherer. gr. 4. Leipzig, Breitkopf u. Härtel. 774. 1 12
Neſtor, ruſſiſche Annalen in ihr. ſlaven. Grundſprache verglichen, überſ. und erklärt von A. L. Schlözer. 4 Thle. gr. 8. Göttingen, Dieterich. 802—5. (I. II. 3 Rthlr. 18 gr. III. 2 Rthlr. 8 gr. IV. 1 Rthlr. 16 gr.) 5 18
— — deſſ. 5r Th. gr. 8. Göttingen, Vandenhök und R. 809. 1 —
Nettelbeck, d. Bürger, während d. Belagerung der Feſtung Colberg im Jahr 1807. 8. Berlin, Kunſt- und Ind. Comt. 808. — 6
Nettelbladt, C. de, Anecdota Curlandiae etc. oder Sammlung verſchiedn. Urkunden v. Territorio u. Biſchofthum Pilten. 4. Greifsw. Loffler. 736. — 7
— fascic. rerum Curlandicarum etc. 4. Rostock. Loeffler. 729. — 6
— de forma regiminis regni Sueciae. 4. ibid. 729. — 5
— Selecta iuris Suecici, imprimis processualia. 4. Ienae, Bielke. 736. — 8
— thesis romano-Svecica, s. fascicul. disputat. iurid. Upsalensium. 4. Gryphiae, Loeffler. 729. — 12
— thesaurus iur. provincial. et statutarii illustr. German. oder Samml. ſ. Erläut. ic. 2 Thle. 4. Frankf. Andreä. 756. 4 —

Nettelbladt, Dan., de deposito irregulari. 4. Halae, Renger. 750. Rthlr. —
— praecognita universae erudition is. generalia et in specie iurisprudentiae natural. 8. ibid. 747. —
— exercitationes academicae var. argum. de ann. 1754—79. fascic. 3o dissert. cont. 4. ibid. 783. —
— de habitu urbium ad rempubl. sec. ius publ. univers. 4. Halae, Beyer. 766. —
— initia historiae lit. iuridicae univers. 8 maj. Halae, Renger. 774. —
— observat. iuris ecclesiast. 8. maj. ibid. 783. —
— schematicus conspect. univ. iuris positivi. fol. ibid. 760. —
— schemat. conspect. iurisprudent. feudalis. 8. ibid. 755. —
— schemat. conspect. in iurisprudent. positiv. fol. Halae, Waisenh. 778. —
— introduct. in iurisprud. pos. germanor. communem. 8. Halae, Renger. 768. —
— nova introduct. in iurisprud. pos. germanor. commun. 8. ibid. 772. —
— praecognita iurisprud. positivae generalia. 8. ibid. 769. —
— praecogn. special. iurisprud. privatae commun. rom.-german. forensis. ibid. 790. —
— systema elementare doctrinarum propaedeuticar. iurisprudentiae posit. german. communis. 8. maj. ibidem. 781. —
— syst. elem. univ. iurisprud. posit. communis. 8. ibid. 789. —
— syst. elem. iurisprud. posit. german. commun. general. 8. ibid. 781. —
— syst. elem. iurisprud. univers. positivae. 8. ibidem. 749. —
— syst. elem. univ. iurisprudentiae natur. 8. ibidem. 785. —
— Abhandl. von dem wahren Grunde des proteſtant. Kirchenrechts ic. gr. 8. Ebend. 783. —
— über die rechte Einricht. e. Lehrbuchs der Staatsrechtsgelahrheit der Deutſchen. 4. Ebend. 784. —
— von dem ganzen Umfange d. natürl. und in Deutſchland übl. poſitiven gemein. Rechtsgelahrheit. 4. Ebendaſ. 772. —
— vom Zuſtande der bürgerl. und natürl. Rechtsgelahrheit in Deutſchland ic. 8. Ebend. 749. —
— Anfangsgründe der natürl. Rechtsgelehrſamkeit, übſ. mit Anm. v. Heineccius. gr. 8. Ebend. 779. —
— Verſuch e. Anleit. zur außergerichtl. Rechtsgelehrſamk. 8. Ebend. 784. —
— Verſuch e. Anleit. ſ. ganzen prakt. Rechtsgelehrſamk. gr. 8. Ebend. 784. —
— kleine Schriften. gr. 8. Ebend. 792. —
— Erörter. ein. einzeln. Lehren des deutſch. Staatsrechts. gr. 8. Ebend. 773. —
— pelit. Vorſchläge zur Verbeſſer. der juriſt. Vorleſung. a. Univerſität. 8. Ebend. 760. —
Nettelbladt, H., de dotalitio. 4. Rostock. Boedner. 746. —
— nexus Pomeraniae, od. Verbindlichk. pommeriſcher Lande. gr. 4. Frankf. Hermann (a. Gebhard u. K.) 766. —
— Verzeichniß aller Schriften ſ. Geſch. v. Roſtock. 4. Roſt. Koppe. 760. —
— succincta notitia scriptorum tum editor. tum anecdotor. ducat. Megapolitani. 4. Rost. Bodner. 745. —
— memoria redivira viror. erud. IV Pts. 8. Rost. Loeffler. 728. —

Nettelbladt, K. F. W. v., Archiv f. d. Rechtsgelahrh. in Mecklenb. Landen. 3 Bde. gr. 8. Schwer. Bodner. 803-10. (1r u. 2r 4 Rthlr. 3 gr. 3r 1 Rthlr. 12 gr.)

Nettelbladt, K. F. W. von, Nachr. von Klöstern der heil. Brigitta. 4. Ulm, Wohler. 766. Rthlr. — 20
— ſyſtemat. Entwickel. der Lehre von Prälegaten, nach den Grundſätzen des römiſchen Rechts. 8. Roſtock, Stiller. 802. — 6
Nettelbladt, L. C., Bemerkungen üb. einige Gegenſtände des Mecklenburger Concurs-Prozeſſes. 8. Ebendaſ. 809. — 16

Nettesheim, ſ. Agrippa.
Nettesheim, A. v., das Ganze der Taſchenſpielerkunſt, ohne groß. Apparat und Koſten ꝛc. nach Eckartshauſen, Supot und Pinetti. mit Kupf. 8. Lpz. Gräff. 805. — 20
Netto, Aug., neue Original-Deſſeins ſ. d. neu erfundenen Strickradeln zu Kleidern, Shawls, Tüchern ꝛc. 16 H. mit col. Kupf. Dresd. Hilſcher. 2 —
mit ſchw. Kupf. 1 8
— neueſte Muſter der Perlſtickerey, mit illuminirten Kupf. Ebend. 1 8
— neue Original-Zeichen- Stick- Strick- u. Wäſch-Muſter. 4. Dresd. Beger. 811. — 18
Netto, J. F., Original-Deſſeins zur Stickerey n. d. neueſten Geſchmack. 18 H. gr. 4. Lpz. Voß. 799. 2 6
— — ſ. d. neue Stickerey in Petinet ꝛc. mit Kupf. Qu. 4. Ebend. 805. — 20
— die neueſte Kunſtſtickerey. mit Kupf. gr. 4. Ebendaſ. 805. 1 8
— Muſter, franzöſ. Aermel, Hemdekragen ꝛc. zu nähen. 4. Ebend. 798. — 16
— Muſter der neueſten Mode z. Zeichnen, Malen und Sticken ꝛc. als Anh. zu deſſ. gröſ. Maler- und Stick-Buch. Fol. Lpz. Hinrichs. 804. 4 —
— und Lehmann, die Kunſt zu ſtricken in ihrem ganzen Umfange ꝛc. mit ſchw. und illum. Kupf. Fol. Leipz. Voß. 804. 10 —
— Taſchenbuch der Strick- Näh- und and. weibl. Arbeiten, oder Anweiſ. zu künſtl. Stickereyen, Steppen und a. Mode-Nähardeiten ꝛc. 5 Bde mit ſchw. u. color. Kupf. 4. Lpz. Hinrichs. 804—11. (à 2 Rthlr. 12 gr.) 12 12
— l'art de tricoter, développé dans toute son étendue. av. planch. gr. fol. Lpz. Voss. 802. 10 —
— Wäſch- Bleich- Platt- und Näh-Buch. Fol. Ebendaſ. 799. 5 12
— Zeichen- Maler- und Stickerbuch. 3 Thle. Qu. Fol. Ebd. 798—800. (1r 7 Rthlr. 2r u. 3r à 6 Rthlr.) 19 —
— — daſſelbe mit geſtickt. Modelltuche (à 9 Rthlr.) 27 —

Neubauer, Anzeige eines theolog. Pasquills unter d. Tit.: duo verba ct. conditiones Stattlerianas. 8. Münch. Lentner. 780. — 12

Neubauer, L. F., de columnis ecclesiae etc. memoriae I. Inc. Rambach. 4. Giess. 736. — 6
— fortgeſ. Lexikon, od. Nachr. v. d. jetztleb. Theologen in Deutſchland. 2 Thle. v. Züllichau. (Frommann in Jena.) 764. 1 20
— primitiae sacrae Giessenses. 4. Giess. 746. — 6
Neubauer, F., entdeckte Geheimniſſe, alle Sorten der feinſten Breslauer, Danziger ꝛc. Liqueure ſelbſt zu verfertigen. 8. Nordh. Nitſche. 805. — 6
Neubauer, F. L., Anweiſ. ſchön u. zierlich zu ſchreiben. 12. Leipz. Benj. Fleiſcher. 793. — 6
Neubauer, F. X., ſ. Neupauer, F. X.
Neubauer, J., allerneueſtes Kochbuch von ordin. bürgerl. Faſtenſpeiſen. 8. München, Lentner. 779. — 8
— — daſſ. von allerley arten Fleiſchſpeiſen. 8. Ebendaſ. 804. 1 —

Neubauer, Ignat., de actibus humanis, beatitudine et angelis. 8. maj. Würzb. Stahel. 768. — 16
— de legibus. 8. maj. ibid. 766. — 10
— de religione. 8. maj. ibid. 771. 1 4

Neubauer, J. C., descriptio anatom. asteriae innominatae. c. fig. 4. Frcf. (B. Fleischer, Lips.) 775. Rthlr. — 9
— observat. anatomico-chirurg. de epiploo-oscheocele. 4. ibid. 770. — 6
— — idem lib. 4. Marb. Krieger. 770. — 4
— descript. anat. nervorum cardiacorum, sect. I. de nervo intercostali cervicali. c. fig. gr. 4. Frcf. (Benj. Fleischer, L.) 772. 2 9
— observat. anat. rarior. de triplici nympharum ordine. c. tab. 4. maj. ibid. 776. — 8
— — idem lib. 4. Marburg, Krieger. 774. — 4
— opera anatomica collecta, cur. C. C. Hinderer. c. fig. 4. Francf. (Pott, Lausanne) 786. 1 20
— opera omnia med. anatom. c. fig. 4. Marburg, Krieger. 786. 1 8
Schr. P. 2 8
— descript. anatom. rarissimi peritonaei conceptaculi tenuia intestina. c. tab. 4. maj. ibid. 767. — 4
— — idem lib. gr. 4. Lps. Benj. Fleischer. 776. — 8
— de tunicis vaginalibus testis et funiculi spermatici. c. fig. 4. Marb. Krieger. 767. — 4
Neubauer, P., wieneriſches Kochbuch. 2 Thle. 8. Wien, v. Mösle. 810. 1 16
Neubeck, Val. W., Gedichte. 16 Bdch. Liegnitz, Siegert. 792. — 16
— die Geſundbrunnen. 4 Geſänge. 8. Leipzig, Göſchen. 809. — 20
Velinp. 1 20
— — daſſelbe mit 4 Kupf. Folio. Ebend. 799. Velinpap. Prachtausgabe. 10 —
Die Kupfer z. Prachtausg. beſ. 3 16
Nouber, A. G., de natura acidorum ac basium placitor. Winterli etc. 8. Kiel, Academ. Buchh. 809. — 8
Schrbp. — 10
Neuber, C. L., d. juriſt. Claſſiker. Ein Beytr. z. civiliſt. Biograph. u. e. Abh. üb. die Quellen der Pandekten. 1r Th. 8. Berlin, Lange. 805. 1 4
Neuberger, J. G., Abhandlung von den Einkünften der Klöſter und der Amortiſationsgeſetze, u. Abfertigung des Erinnerers. 2 Thle. 8. Münch. Crätz (a. Trattner in Wien). 768. — 20
Neuberger, Theoph., Ausleg. der ſonntägl. Evangel. 4. Caſſel, Ingedr. 704. 1 4
— Gebetbuch. 2 Thle. 8. Lemgo. 742. — 8
Neubur, G. P. Ant., Beytr. zur Geſch. des dreyßigjährigen Krieges. 4. Hamb. Buchenröder. 774. 1 12
Neuburg, Preußiſches, und deſſ. Gerechtſame. — 14
Neuburg, Caj. Mar. von, lux evangel. oder Sonntagspred. 4. Augsb. Schlüter. 709. 1 16
Neucaſtle, W., neueſte Lehrart, die Pferde zu dreſſiren. m. K. 8. Nrnb. Lochner. 729. — 10
— neueröffn. Reitbahn oder Stallmeiſter, m. Kupf. gr. Fol. Nürnb. Raſpe. 772. 5 —
Neuchâteau, François de, Institution des enfans, voyez Muret.
Neudecker, C., poet. Ehrenbezeigungen. 8. Jena, Cröcker. 727. — 5
— Verſ. einer Anweiſung z. meditatione homiletica. 8. Ebend. 726. — 6
— Nov. Testam. graec. II Tmi. Halle. 733. 5 —
Neudecker, Maria Anna, d. Baieriſche Köchin in Böhmen ꝛc. gr. 8. Salzburg, Mayr. 810. 1 12
Neudecker, Siegm., geiſtl. Lehrſchule. 2 Thle. 4. Ingolſt. Krüll. 749. 2 12
Neuendorf, K. G., vermiſchte Abhandlung üb. Gegenſtände der Geſetzgebung. 8. Ulm, Stettin. 805. — 16
— Verſuch üb. d. Anlagen und Würdigung der Menſchen und den Gang ſeiner Ausbildung. 8. Leipz. Barth. (in Commiſſ.) 804. — 8

Neuenhahn, K. C. Ad., Annalen d. Gärtnerey. 12 Stck. 8. Erfurt, Keyſer. 795. (à 6 gr.) Rthlr. 5 —
— über die Auricelſyſteme. 8. Nordhauſen, Groß. 792.
— Blumenzwiebelgärtner. 2 Bde. gr. 8. Lpz. Kummer. 801. (à 1 Rthlr. 16 gr.) 3 8
— die Branntweinbrennerey, nach theor. und prakt. Grundſätzen. 1r Band. mit Kupf. gr. 8. Erfurt, Keyſer. 811. 2 12
— — deſſen 2ter Theil, mit Kupfern. gr. 8. Lpz. Baumgärtner. 803. 5 —
(hat a. d. Tit. das Ganze der Branntweinbrennerey n. prakt. Grundſätzen.)
— Vertr. z. Branntweinbr. in Br. an Weſtrumb. 8. Erf. Keyſer. 795. — 5
— Contoriſt ſ. Contoriſt.
— Handbuch f. Gartenfreunde, üb. alle bekannte Pflanzen der Welt. 1r Bd. gr. 8. Lpz. Kummer. 803. 2 —
— Anleit. zum landwirthſchaftl. Handel ꝛc. gr. 8. Erf. Keyſer. 806. 2 12
— — d. ſ. 2n Bds 1r u. 2r Th. fortgeſ. von J. L. Günther Leopold. gr. 8. Ebend. 808—10. (1r 1 Rthlr. 8 gr. 2r 1 Rthl. 4 gr.) 2 12
— über die Helme d. Branntweinblaſen. m. Kupf. 8. Ebend. 795. — 8
— Verzeichniß, ſ. Verzeichniß.
Neuenhahn, A. Ludw., vermiſchte Bibliothek, oder Auszüge z. Arzneygelahrth., Chymie ꝛc. 2 Thle. 8. Braunſchw. Schulbch. 788—89. 1 —
— verm. Anmerk. üb. einige auserleſ. Materien vom Stein der Weiſen ꝛc. 2 Thle. 8. Lpz. Hilſcher. 751—56. 1 8
Neuenhofer, J. F., Verſuch einer gemeinnütz. Anw. d. Pr. Salamo's nach d. Grundſätzen ꝛc. 8. Weißenfels, Boſe. 787. — 6
Neueſte u. Nützlichſte, das, in d. Chemie, Fabrikwiſſenſch., Apothekerkunſt, Oekonomie ꝛc. 12 Bde. a. d. J. 1798—810. 8. Nürb. Ered. d. Verfaſſ. (à 20 gr.) 10 —
(daſſ. Werk hat den neuen Tit.: Handbuch für Fabrikanten, Künſtler, Handwerker u. Oekonomen.)
— das, a. d. anmuth. Gelehrſamk., d. Jahre 1751-62. 8. Lpz. Breitkopf. 12 —
Neuß, F. A., religionis revelatae contra divers. illius hostes defensio, ordine scholis apte disposita. 8. maj. Bamberg, Dederich. (Gobhard) 779. — 16
Neuffer, C., Anleit. zum Aufbau der Galean. Säulen z. Anwend. derſelb. a. verſch. Krankh. 8. Ulm, Becker. 802. — 8
Neuffer, C. Lud., Gedichte. 8. Stuttgart, Steinkopf. 805. 1 —
Velinp. 2 —
— die Herbſtfeyer. Ein Sittengemälde in 9 Geſängen. Ein Taſchenbuch auf das Jahr 1802. 16. Ebend. 802. — 18
— kl. Taſchenkalender f. 1806. mit Kupf. 12. Stuttgart, Löflund. — 8
Neufville ſ. Neuville.
Neugart, Trudperti, Codex diplom. Allemanniae et Burgundiae etc. II Tom. 4. Blas. (Ulm, Wohler.) 791—95. (à 2 Rthlr. 16 gr.) 5 8
— — idem liber. II Tmi. 4. Freyburg, Herder. 795. (à 3 Rthlr.) 6 —
— Episcopat. Constantin. Alemannic. sub metropol. Moguntina etc. chronol. et diplomat. illustr. P. I. T. I. 4. maj. St. Blasii. (Wohler, Ulm.) 803. 3 8
— — idem liber. P. I. Tom. I. 4. maj. Freyburg, Herder. 803. 4 —
— doctrina de sacram. poenitentiae episcopor. epist. pastoralib. et decretis etc. expl. et asserta. 4. maj. St. Blas. (Wohler, Ulm.) 778. 1 8
— — idem lib. 4. maj. Freyburg, Herder. 778. — 16
— precum quotidianarum Spicilegium etc. 18. Freyburg, Herder. — 5

Neugebauer, W. Ehrfrd., Fabeln des Fuchſes, nebſt einigen Todtengeſpr. 8. Glogau, Gunther. 761. Rthlr. — 4
Neugierde, über die, eines Weltbürgers. gr. 8. Prag, Gerle. (W. Vogel in Leipz.) 784. — 6
Neuhaus, P. K., die Beſtimmung d. Gelehrten. 4. Wien Moole. 807. — 8
Neuhauſer, Anſichten v. Siebenbürgen, ſ. ſeine Zeichnungsſchuler. kl. 4. Fol. Wien, Gelſinger. 1 —
illum. 2 —
Neuhäuſer, Franz Anton, geiſtl. Anreden, dem Canon. Braun gewidmet. gr. 8. München, Crätz. (Lindauer.) 778. — 16
— Caſannova, was hindert die Aufnahme und Ausbreitung der Wiſſenſchaften. 8. München, Lindauer. 778. — 16
— Anfangsgründe der griech. Sprache. 8. Münch. Lentner. 796. — 9
— Samml. griech. Stellen. 8. Ebend. 771. — 8
Neuhof, Cl., Nachr. von den Alterthümern in der Geg. und auf dem Gebirge b. Homburg. 8. Hanau. (Andreä, Frankf.) 780. — 8
Neuhof, T. B., Kuhpockentafel, oder tabellar. Unterr. z. Kenntn. u. Impfung der Schutzblattern. Fol. Lpz. Hertel. 802. — 2
— medicin. Taſchenbuch f. Reiſende. 12. Leipz. P. Vogel. 797. — 10
Neuhofer, G., allgemein-nützliche Prüfung der neuangehenden Apotheker und ihre Proviſoren. 8. Linz, Haſlinger. (a. Wolf in Augsb.) 784. — 5
Neuhofer, G. A., Gedichte. 2 Thle. m. K. 8. Leipzig. (Stage, Augsb. 804. 1 10
Velinp. 2 —
— chriſtl. Geſänge und Lieder. gr. 8. Zürich, Orell, F. u. Comp. 808. — 20
Neuhold, J. Nep., Einleit. z. allg. Verfahrungsart in Rechtsſachen in all. k. k. Erblanden. 2 Thle. gr. 8. Salzburg. (Ferſtl, Grätz.) 787. 1 —
Neu-Holland, nach den zuverläſſigſten Quellen. gr. 8. Crefeld, ter Meer. 809. 1 8
Neujahrsgeſchenk für Wiens Autoren. 8. Wien, Wucherer. — 3
— für junge Damen und Herren. 8. Dresden, Hilſcher. — 5
— f. Frauenzimmer ſ. Taſchenbuch.
— eines Hofmeiſters an ſ. Eleven, zu Verfeinerung des moraliſchen Gefuhls. 2 Theile. 8. Stendal, Franzen. 782. — 18
Schreibp. 1 —
— a. Jamaika in Weſtindien f. ein Kind in Europa. 8. Cöln, Fabricius. 783. — 5
— f. junge Leute, z. Bild. d. Herzens u. Verſtandes. 8. Lubeck, Donatius. 776. — 12
Schrbp. — 16
— f. junge Leute, von e. zärtl. Vater. 8. Hamb. Ritter. 777. — 4
— f. gute Kinder, eine Sammlung moral. Lieder. 8. St. Gallen, Huber. 807. — 9
— für Kinder, von einem Kinderfreund, für 1778-83. 8. Frkf. Keyler. (à 8 gr.) 2 —
— angen. und lehrr., f. Kinder v. reif. Alter, z. Bildung ꝛc. für 1784-87. 8. Lüneburg, Lemke. 1 8
— für gute Kinder, enthalt. Geſundheitslehre, Geſch., Erzählungen ꝛc. Hamburg, Kratzich. 803. — 6
— an gute und fleißige Kinder. 12. Warſchau, Wilke. 796. — 6
— für k. k. Officiere (auch unter dem Titel: Papiere a. d. Nachl. eines kaiſ. Officiers) 12. Mannheim. (Sommer in Leipz.) 797. — 16
— für Heſſens Töchter, m. K. 12. Marb. Krieger. 798. — 8
— eines vernunftigen Vaters an ſeine Tochter, a. d. Engl. 8. Wien, Camesina. 765. — 5
— für Zeitungsliebhaber auf das Jahr 1787. 8. Wien, Wucherer. — 3

Neujahrwünsche, gesammelte, beseh. in Neujahrspred. 2 Thle. 8. Hannover, Helwing. 726–32. Rthlr. 1 —

Neuigkeiten, 3 Stck. 8. Tübingen, Cotta. 756. — 9

— gelehrte. 1r und 2r Bd. 8. Hamburg. 751–52. 4 —

— denkwürdige, für die Jugend (od. Jugend-Zeitung). 12 H. 4. Leipzig, Leo. 795. 96. 3 —

— — Fortsetzung derselben, s. Niederlausitzer Denkwürdigkeiten.

— mathematische, od. d. Elementar- Triangular- u. Formular-Arithmetik und Geometrie. 4. Wien, Schaumburg. 805. 2 12

— versch. neue, e. Brief eines reisenden Arabers ꝛc. von dem jetzigen Kriege in Deutschland. 4. Frst. (Junius in Leipzig) 758. — 4

— aus dem Reiche des Genies und der Satyre. 8. Leipzig, Hilscher. (Comt. f. Litt.) 773. — 9

— Schlesiens Gelehrte, auf das Jahr 1734–42. 8. Liegn. Siegert. 4 12

Neukirch, Begebenheiten des Prinzen von Ithaca, siehe Fenelon.

Neukirch, Benjamin, deutsche Briefe. 8. Nrnb. Raspe. 760. — 12

— Anweis. zu deutschen Briefen. 8. Ebend. 760. — 12

— auserles. Gedichte, aus verschiedenen poetischen Schriften gesammelt. 8. Regensb. 744. — 8

— Satyren und poetische Briefe. 8. Frst. 757. — 6

Neukirch, J. Geo., auserl. Briefe in Form e. Antw. a. d. Br. des Meuantes. 2 Thle. 8. Halle, Renger. (auch Waisenh.) 728. — 18

— Fundamente zu deutschen Briefen. 8. Halle, Renger. 730. — 8

— nützlicher Vorrath neuer Briefe. 8. Leipzig, Gleditsch. 731. — 8

— das alte und mittlere Deutschland. 8. Frst. 741. — 7

— politisch-moralische Maximen in Conversation wohl zu reden und wohl zu leben. 8. Braunschweig, Renger. 726. — 10

— Anfangsgründe zur reinen deutschen Poesie. 8. Halle, Renger. 724. — 16

— gewissenh. Politikus. 8. Frst. 742. — 4

— akadem. Anfangsgründe zur deutschen Wohlredenheit, n. d. 2ten Thle. v. d. Staatslehre, Historie des deutschen Reichs. 8. Braunschweig, Renger. 729–31. 1 —

Neukom, Dionys, der Christ am Krankenbette, od. christl. Vorbereitung zu einem seligen Ende. 8. Brün, Gastl. (Rein in Lpz. in Commiss.) 796. — 12

— Fastenpredigten über die Hindernisse des Heils ꝛc. 3r Jahrg. 8. Ebend. 1 12

Neumann, Institutiones physicae. Tom. I et II. c. fig. 8. maj. Graetz, Ferst. 808–10. 2 —

Neumann, Abhdl. v. d. Brande u. Heilmethode desselben. gr. 4. Wien, Camesina. 801. 1 4

Neumann, über die Natur der Dinge, ein astronomisch-chemisch-physikalischer Versuch. gr. 8. Berlin, Dehmigke d. j. 803. — 12

Neumann, Casp., clavis domus Hebr. III Pts. 4. Breal. 712. — 12

— Erndten- und Ewigkeitspredigten, herausgegeben von Chr. Pfeifer. 8. Bresl. Seidel. 747. — 9

— Kern aller Gebete. 12. Wittenberg, Zimmermann. 717. — 5

— — dass. m. K. 12. Nrnb. Otto. (Endter) 735. — 3

— — dass. grober Druck. 12. Quedlinburg, Ernst. — 8

— — dass. n. Schmoltens Morgen- und Abendandachten. 8. Bayr. 739. — 6

— Kern aller Gebete und Gesänge, oder Samml. aller von ihm herausgeg. denen Gebete und Lieder. 8. Bresl. Piersch. 743. — 5

— Vers. e. Erklär. des hohen Liedes Salomon. 8. Ebend. 720. — 3

— Licht und Recht a. d. Sonn- und Festt. Evang. 8. Leipzig, Gleditsch. 731. 1 16

Neumann, Casp., Ordinations- und Installationsreden. 8. Bresl. Seidel. 749. Rthlr. — 8

— theologia aphoristica. 8. Vittb. Zimmermann. 763. — 16

— allerh. gesammelte Früchte, oder Trauer- und Trauungsreden. 2 Thle. 4. Breslau, Seidel. 743. 2 —

— Trauungsreden bey verschiedenen Gelegenheiten oder Nachl. zu vorherg. 8. Ebend. 745. — 7

— trutina religionum ed. Maur. Castens. 8. Lps. Martini. 731. — 12

Neumann, Casp., de ambra grysea. 4. Dresd. Hilscher. 736. — 4

— praelectiones chemiae, oder Unterr. d. Chemie. 4. Berl. Haude. 740. 3 8

— chymia medico-dogmat. experimental., od. medic. Chymie. 4 Bde. 4. Züllichau. (Frommann in Jena) 749–55. 16 — Schreibp. 19 12

— — — dies. 4 Bde. oder 10 Thle. gr. 4. Königsberg, Hartung. (Unger) 749–55. 6 —

— — dass. 2 Bde. 4. Züllichau. (Frommann in Jena) 755. 7 —

— lectiones publicae v. vierterley Getränken, Thee, Kaffee, Bier und Wein. 4. Halle, Waisenh. 730. 1 —

— lectiones chymicae de Salibus alcalino fixis, et de camphora. 4. Berl. Haude et Spener. 727. — 12

— v. Salpeter, Schwefel, Spießglas und Eisen. 4. Ebend. 732. 1 —

— vom Salze, Weinstein, Salmiak u. d. Ameise. 4. Leipz. 737. — 20

— de succino, opio, cariophyllis aromat. et castoreo. 4. Berl. Haude et Spener. 727. — 16

— v. Thee, Kaffee, Bier und Wein. 4. Lpz. 735. 1 4

Neumann, C. Ernst., Plan zur Erfindung der Maschine Perpetuum mobile, m. K. 4. Lübeck, Donatius. 767. — 3

— d. Welt, eine Maschine, bey erubrigten Nebenstunden verfertigt, m. K. 4. Lübeck, Donatius. (Niemann und R.) 768. — 3

Neumann, C. F., de lictero v. Beireis. 4. Helmst. Fleckeisen. — 4

Neumann, C. G., allgemeine Therapie. 8. Lpz. Kühn. 1 4

Neumann, C. G. N., Tabellen zur bequemen Zählung der 3, 7, und 17 Kreuzer. 8. Lpz. Reinicke. 803. — 4

Neumann, Dan., Nathanael, od. Betracht. über Tugend und Laster. 8. Danzig, Knoch. 744. — 4

Neumann, Frs., popul. et regum nummi veteres inediti. II Pts. 4. maj. Vien. (Sommer, Lps.) 779–84. 5 4

Neumann, Fr., Wegweiser zum Leben, für die Hebräer. 8. Augsb. Wolf. 790. — 12

— Entw. z. e. Lehre von den Menschen, ein Versuch die philos. Wissensch. gemeinnütziger zu machen. 8. Schwerin, Bodner. 780. — 4

— Grundlage zur Verbesserung des Religionssystems. gr. 8. Ebend. 782. — 10

— höchstnöthiges Taschenbuch für verheirathete und unverheirathete Mannspersonen. 12. Quedlinburg, Basse. 810. — 12

— Untersuchung des Wunderbeweises f. d. Wahrh. der christl. Relig. gr. 8. Pützow. (Schwerin, Bodner.) 779. 1 12

Neumann, H., Erhebung des Geistes ist uns nöthig, eine Rede. 8. Berlin, Dieterici. 808. — 6

Neumann, L., historia primatus Lundensis. 8. maj. Copenh. Brümmer. — 12

Neumann, J., Vorschl., wie d. mögl. Verbesser. d. Ackerbaues im Großen wirklich zu machen sey ꝛc. 4. Berlin, Haude. 749. — 3

— Beweis, u. Discours üb. s. Beweis, von dem jetz. schlechten Kornbau, dessen mögliche Verbesserung ꝛc. 8. Ebend. 749. — 5

Neumann, J., Tabellen der Primzahlen und der Factoren der Zahlen. gr. 8. Dessau, (Barth in Leipz.) 786. 1 —

— Tabellen für Weinhändler. 4. Wien, Kupfer und W. 808. — 14

Neumann, J. D., Hausarzt bey Feld- und Gartenbaue. 8. Passau. (Doll in Wien) 798. — 12

Neumann, J. D., katechetischer Unterricht in der Religion, für diejenigen, die zur Ablegung ihres Glaubensbekenntnisses vorbereitet werden. 8. Königsberg, Hartung. 779. — 6 Rthlr.

Neumann, J. F., Gedanken und Vorschläge zur Verbesser. des Ackerbaues. 4. Brandenb. Halle. 765. — 14

— Begriff von der wilden Erde, u. Gedanken vom Mistmachen. 4. Berlin, Lange. 751. — 5

Neumann, J. F. W. de, institutiones juris principium privati. 4. Frft. Esslinger et Brönner. 747. 1 4

— meditationes juris principum privati. IX Tmi. 4. ibid. 751–756. 7 —

— — idem lib. IX Tom. 4. Frft. Brönner. (et Varrentrapp et W.) 751–56. 7 12

— principia processus judicii imper. aulici, nebst Formularbuch des heutigen Reichsprocesses. 4. Frft. Esslinger (auch Brönner) 747. 1 4

— principia processus judicii imp. aulici, cum differentiis cameral. 4. ibid. 755. 1 4

Neumann, J. Geo., chiliasmus subtilissim. 4. Viteberg. Mayer. 715. — 10

— primitiae dissertat. acad. hist. et philol. 8. Viteberg. Zimmermann. 716. — 12

— programmata acad. 4. Viteberg. Knoch. 722. — 8

— theologia aphoristica. 8. Viteb. Zimmermann. 763. — 16

Neumann, J. Gotthelf, Anweisung z. richtigen und guten Ausdruck in der deutschen Sprache ꝛc. gr. 8. Lpz. P. J. Vogel. 803. 1 —

Neumann, J. H. A., Uebersicht und Bemerk. der Herrschaft Wiesenberg ꝛc. 8. Brünn, Gastl. — 8

Neumann, J. J. N., Betracht. über das Predigtwesen. 8. Frft. Apitz. 796. — 8

Neumann, J. S. B., über die Erziehung der gemeinen Bürger- und Soldatensöhne. 8. Berlin, Petit. (Schöne) 791. — 8

— über die Fieber. 8. Berlin, Maurer. 801. — 4

— über die Stände, in näherer Beziehung auf Brandenb. 8. Berlin, Schöne. 793. — 16

— über bürgerliche Verhältnisse u. Stände. gr. 8. Stend. Franzen. 795. — 12

— über Wittwen- u. Waisen-Verpflegungsgesellschaften ꝛc. 8. Ebend. 796. — 7

— Vorschl. zur Beförderung bürgerlichen Wohlstandes im gemeinen Militär. 8. Berlin, Schöne. 790. — 8

Neumann, J. W., Vertheidigung der Brechmittel, a. d. Lat. 8. Schwerin, Bödner. 786. — 8

— neglectus ometicorum per observ. practicor. vindicatus. 8. maj. Prag. Gerle. (W. Vogel in Leipz.) 781. — 9

Neumann, K., d. Wasser-Mahl-Mühlenbau. 16 und 26 Heft. m. K. 4. Berlin, Realschulbuchh. 810. (à 3 Rthlr. 8 gr.) 6 16

Neumann, K. A., Aufsätze und Beobachtungen f. Aerzte. 1s Bdch. 8. Lpz. Hempel. (Gleditsch) 802. 1 8

— die Grundsätze der Chemie, in Bezieh. auf Technologie. 1r Bd. gr. 8. Lpz. Gleditsch. 2 8

— die Behandlung d. Feuerwärme. 2 Stck. m. K. 8. Altb. Hammerich. 801–2. (à 12 gr.) 1 —

— Vers. einer Erört. des Begr. des Lebens. gr. 8. Dresd. Gerlach. (Beger) 801. 1 12

Neumann, K. K., das unvergängliche Denkmal Luthers, eine Predigt. gr. 8. Berlin, Maurer. 806. — 4

Neumann, Sam., Betracht. über d. Urs., warum Gott den Tod über die Menschen verhängt. 8. Prenzl. 752. — 5

Neumann, Wenz. de Buchholz, de abusibus quibusd. praxeos Bohemiae. 4. Nrnb. Rüdiger. 733. — 8

— de Cambio cum ordinatione cambiali Vratislaviense. 8. Prag, Rüdiger. 731. — 4

— examen dissertationum. 4. Lps. 715. — 5

Neumann, Wenz. de Buchholz, annotat. ad Gab. Schwederi introd. in jus public. 8. Nrnb. Lochner. 716. Rthl. — 6

— annotat. ad Zoesii comment. ad. XXV. anterior. libr. digestor. 4. Nrnb. Rüdiger. 752. — 10

Neumann, W. und K. A. Varrentrapp, Erzählungen und Spiele. 8. Hamb. Schmidt. 807. 1 12

Neumayer, Jos., marianischer Rosengarten. 4. Aichstädt. 719. 1 —

Neumayer, Fr., Anweis. zu einer vernünftigen und anständigen Aufführung ꝛc. 8. Münster, Aschendorff. — 5

Neumayr, Frz., Entw. marianischer Andacht. 18. Ingolstadt, Krüll. 762. — 5

— wahr. Begr. der ascet. Theologie, w. die Wissensch. der Heiligen vortr. 8. Augsb. Rieger. 784. — 6

— d. Barmherzigkeit Gottes im verl. Sohne, in Versen. gr. 8. Augsb. Wolf. 766. — 15

— Betwoche, oder Betracht. über das Vaterunser. 8. Ingolstadt, Krüll. 763. — 5

— Samml. evangel. Brosamen, das ist Erklärung d. sonntägl. Evang. 8. Ebend. 775. — 14

— gründliche und praktische Christenlehren für jedes Alter. 8. Augsburg, Rieger. 780. — 6

— Kern des Christenthums. 8. Bamberg, Göbhard. 783. — 8

— — derf. 8. Augsb. Wolf. 793. — 5

— nucleus christianismi, seu fidei et morum princ. etc. ibid. 768. — 6

— geistliche Einöde oder jährl. Ueb. des Geistes, a. dessen Schr. vorgestellt von G. P. Mayr. 8. Ebend. 768. — 20

— Erkl. d. Evang. auf alle Sonntage in der Fasten. 3 Jahrg. 8. Ingolstadt, Krüll. 771. — 20

— — d. festtägl. Evang. 8. Ebend. 774. — 16

— das Gebot d. Liebe Gottes, in Versen. gr. 8. Augsburg, Wolf. 768. — 14

— Geduld in Trübsalen. 8. Ingolstadt, Krüll. 766. — 5

— Glaubenslehre über das Sakrament des Altars. 8. Ebend. 768. — 8

— katholisches Kirchenjahr, oder Erklär. der Evangel. 8. Ebend. 768. — 8

— christl. Gedanken über d. katholische Kirchenjahr. 2 Bde. 8. Ingolst. Krüll. 772–73. (à 1 Rthlr. 8 gr.) 2 16

— Lobrede auf das Fest des heiligen Augustin. 4. Ebendas. 757. — 2

— apostol. Prediger. 2 Thle. 8. Ebend. 775. 1 16

— der Psalm Miserere in Geschicht-Predigten. 2 Thle. 8. Ingolst. Doll. 780. (1r 8 gr. 2r 4 gr.) — 12

— Rosenkranz-Predigten. 8. Ingolstadt, Krüll. 770. — 10

— Religion eines vernünftigen Mannes. 8. Augsburg, Wolf. 775. — 9

— idea rhetoricae. 8. Ingolst. Krüll. 775. — 6

— Christenlehr. v. d. heiligen Sakramenten für jedes Alter. 8. Augsburg, Rieger. 783. — 16

— geistliche Schaubühne, od. die marianische Andacht durch 3 Betrachtungen vorgestellt. gr. 8. München, Lindauer. 768. — 9
Schreibp. — 12

— geistliche Schaubühne, od. d. Sünde das höchste Uebel, in 5 Betracht. gr. 8. Ebend. 768. — 14
Schreibp. — 16

— geistliche Schaubühne, od. d. Welt im Bösen, durch 4 Betracht. gr. 8. Ebend. 768. — 14
Schreibp. — 16

— dreyfache Sittenreden a. jed. Fest Mariä. 8. Augsb. Wolf. 779. — 16

— heil. Streitreden üb. wicht. Glaubensfragen. 3 Thle. 4. Ingolst. Krüll. 761. 5 —

— theatrum asceticum. 2 Ptz. 4. ibid. 761. 2 —

— theatrum politic. s. tragoediae. 4. ibid. 760. — 20

— idea theologiae asceticae, sive qua sanctos facit clara et solida methodo etc. 8. Luzern, Anich. (Wolf, Augsb.) 781. — 6

Neumayr, Frz., triduum sacrum exercitiis spiritus accommodat. etc. 8. Ingolstadt, Krüll. 756. Rthlr. — 5

— Tilgung der Trägheit. 8. Ebend. 766. — 8

— Weisheit, Kraft u. Ueb. d. gottl. Tugenden, Glaube, Hoffnung und Liebe. 8. Ebend. 770. — 10

— Via compendii ad perfection. statui relig. competent. duce S. Ign. de Loyola. 8. maj. ibid. 769. — 16

— via salutis, sive sacra exercit. juventuti etc. 8. Augsburg, Bolling. 770.

— Vir apostolicus, s. doctrina methodica function. sacerdotal. 8. Ingolstadt, Krüll. 771. — 10

— Unterr. z. Erlangung nützl. Vollkommenh. 8. Augsb. Rieger. 789. — 4

— siegende Wahrheit, d. i., Ursach. katholisch zu bleiben. 8. 764. — 5

— dreytägiges Zäher-Fest. 8. Augsburg, J. Wolf. 777. — 5

Neumayr, J. W., Reisen Joh. Ernst, Herzog zu Sachsen Weimar, nach Frankr., Engl. u. d. Niederlande. 8. Jena, Cröcker. 754. — 7

Neumeier, Mich., Leichenpredigten. 4. Mindelheim. 722. 1 —

Neumeister, Erdm., geistl. Abel, in welch. d. Katechism., nebst Streit- u. Gewissensfrag. abgehandelt wird. 4. Hamb. Bohn. 734. 2 12

— poetische Aufmunterung. 8. Eisenach. 732. — 3

— Bußprediger in Betracht. d. Proph. Jonas. 8. Hamb. Bohn. 735. — 10

— Früchte der Buße, in Bußpredigten. 4. Ebendaselbst. 741. — 22

— Beweis, daß Christus f. unsre Sünde genug gethan, gegen Democrit. 8. 730. — 5

— Anmerk. üb. Denners Postille ꝛc. 8. Hamburg, Brand. 731. — 6

— Nachr. v. Einführ. irriger Lehren durch Lieder, u. Prüfung des Herrnhut.- u. Tondersch. Gesangbuchs. 4. Leipz. 736. — 6

— Erkenntniß d. einig. Gottes in 3 Pers., über das 2te Hauptst. v. christlichen Glauben. 8. Hamburg, Herold. 746. 1 4

— erster evangel. Segen in Hamb. od. Evangelienpostill. 4. Hamb. Bohn. 718. 1 16

— siebenmal sieben Festpredigten. 8. Hamburg, Hertel. 738. — 22

— Freytagsandachten üb. Moralsprüche heil. Schr. 4 Thle. 8. Hamb. Brand. 724–27. 2 —

— poet. Gedenksprüche. 12. Hamb. 754. — 12

— Lehre v. Gesetze Gottes, od. Erklär. d. zehn Gebote Gottes. 8. Hamb. Brand. (Bohn.) 737. 1 12

— Gewißheit d. ewig. Seligk. im Glauben, Leben und Sterben. 4. Leipz. Weidmann. 729. 2 12

— allerheiligster Glaube, wie er in d. Augsburg. Confession enth. 8. Hamb. Herold. 723. — 12

— Gott suchendes Herz, od. Gebetbüchl. 12. Hamburg, Brand. 731. — 5

— der leidende Jesus, aus Mose, d. Propheten u. Psalmen in Predigten. 8. Ebend. 728. — 16

— jubilaeum ministeriale, nebst d. Vorberichte, in e. Predigt u. Gratulation best. 4. Hamb. 747. — 16

— fünffache Kirchenandachten. 2 Thle. 8. Hamb. Herold. 717–26. 1 4

— Gestalt des neuen Menschen, u. e. Anh. v. Gesindepredigten. 8. Ebend. 729. — 8

— Miscellanpredigten. 4 Thle. 4. Ebend. 744. 1 18

— evangel. Nachklang, od. Gesänge üb. d. Evangelien. 2 Theile. 8. Hamb. 726–29. — 4

— Feinde des Kreuzes Christi, in Passionspredigten. 8. Zerbst. 734. — 4

Neumeister, Erdm., Pietismus, od. die v. weltlicher Obrigkeit verworfne u. verwiesene Pietisterey. 4. Hamburg, Melchior. 756. Rthlr. — 18

— de poetis germanorum. 4. Hamburg, Hertel. 708. — 8

— geistl. Bibliothek in Predigten auf alle Sonn- u. Festt. des Jahrs. 4. Hamburg, Bohn. 719. 2 —

— Gott gefällig. Berufs- u. Christenwandel, in Predigten. 8. Leipz. Herold. 748. 1 8

— Lehre v. Glauben in Predigten. 8. Ebend. 735. 1 12

— epistol. Nachlese, od. Predigten üb. Sonn- u. Festtags-Episteln ꝛc. 4. Hamb. Bohn. 735. 1 8

— heil. Sonntagsarbeit, d. i. Predigten nach zufällig. Lehrart üb. alle Sonn- u. Festtage des Jahres. 4. Leipzig, Gleditsch. 735. 1 16

— heil. Wochenarbeit, od. Predigten üb. Hauptspr. heil. Schr. 4 Thle. 8. Hamb. Bohn. 728. 2 —

— Ver. e. Theolog. v. d. Privatbeichte u. Absolution. 8. Leipz. 735. — 3

— Psalmen, Lobges. u. geistl. Lieder. 8. Hamburg, Bohn. 755. — 14

— geistl. Rauchwerk od. d. Lehre v. Gebet, nach Anleit. d. Vaterunsers. 8. Hamb. Herold. 734. 1 4

— priesterliche Lippen in Bewahr. d. Lehre, od. Sonn- und Festtagspredigten d. ganzen Jahres. 4. Hamb. Brand. 730. 3 8

— Worte des Glaubens u. d. gut. Lehre, od. Sonn- und Festtagspredigten. 4. Hamb. Bohn. 762. 1 20

— Ausz. Spenerscher Irthümer. 2 Thle. 4. 730. — 22

— Tisch des Herrn, üb. Corinth. XI. V. 23–32. nebst Bebels Bericht v. d. Messe. 8. Hamb. Herold. 723. 1 4

— der Bund Gottes in d. Ehe, in Traureden. 2 Bde. od. 4 Thle. 8. Hamb. Brand. 746–48. 2 —

— Vertheidigung geg. Walch. 8. Ebend. 730. — 4

— Wasserbad im Wort, od. d. Lehre von der Taufe. 8. Hamb. Herold. 731. 1 4

— Worte der Weisen, od. hoher Potentaten Symbola d. Erklär. d. Evangel. 4. Weißenf. Wehrm. 725. 1 16

— Widerleg. J. H. Zopfs Tractat v. Leben und Thätigk. des gerechtmachenden Glaubens. 8. Hamburg, Brand. 736. — 3

— Zugang zum Gnadenstuhl Jesu Christi. 8. Jena, Cröcker. 770. — 8

— — dass. 12. Ebend. 770. — 8

Neumeyr, s. unter Neumayr.

Neun, J. C., Pflichten d. Dorfschuldheißen im Hochst. Würzburg im Betr. d. z. erstatt. Berichte in e. Kalender gebr. ꝛc. gr. 8. Würzb. Riemner. 801. 1 —

— abgesonderte Resolvirungen. Ebend. — 8

Neunachbar, J., evangel. Katechismusübung nach Anleit. d. Evangel. 2 Thle. Fol. Breslau, Seidel. 714. — 3

Neundorf, K. G., verm. Abhandlungen üb. Gegenst. d. Gesetzgeb. u. Rechtsgelehrsamk. 8. Ulm, Stettin. 805. — 16

— Erörter. e. Materien des Civilrechts v. praktischer Wichtigkeit. 8. Tübingen, Heerbrand. 807. — 14

— Versuch e. Prüfung d. Rechtmäßigkeit d. Succumbenzgelder. 8. Ebend. 804. — 4

Neunhöfer, J. F., Vers. e. Vertrags z. Erklär. des Hohen Liedes Salomonis. 8. Bremen, Förster. 775. — 16

— dissertat.: Sine pœnis et vinum in S. Coena vice corporis et sanguinis Christi. 4. Lips. Jacobäer. 781. — 4

— Vers. e. gemeinnütz. Uebersetz. des Predig. Salom. nach d. Grundtexte ꝛc. 8. Weißenf. Severin. 786. — 6

Neupauer, Frz. Xav. v., Schreiben eines Landpfarr. an s. Freund, üb. d. Breviers u. die Verbindlichk. dasselbe zu beten. 8. Grätz, Ferstl. 787. — 3

— Versuch über d. Frage: ob ein kathol. Landesherr d. Recht habe, gültig geschlossene Ehen in gewissen Umständen zu trennen. 8. Ebend. 715. — 8

Neupauer, Frz. Xav. v., Gedanken über Einfuhr fremder Fabrikate. 8. Wien, Hörling. 795. Rthlr. — 9

— über die Freylassung verwandter Personen zur Ehe. 8. Grez, Ferpl. 785. — 4

— Personen, die in verbotenen Grade verwandt sind, bedürfen nach Landesfürstl. Erlaubniß keiner geistl. Freylassung. 8. Ebend. 786. — 6

— über die Nichtigkeit der sogenannten feyerl. Klostergelübde. 8. Ebend. 786. — 5

— Vorzüge d. monarchisch. Regier. vor d. übrig. Regierungsformen. gr. 8. Wien, Hörling. 792. — 9

Neurath, F. Alb. Cst., observat. nonnullae de cognitione et potestate iudiciaria in causis. 8. Wetzlar, Winkler. 791. — 6

Neurath, J. F. L. A. v., v. d. Regredienterbschaft und der dabey vorkommenden Rechtsfragen. 8. Gießen, Heyer und W. 808. — 16

Neurod, Sev. Theod., gegenw. Verfass. d. heil. röm. Reichs od. kraft. Erklär. d. jüngern Reichsabschieds. 4. Jena, Cuno. 752. 2 —

Neuschatel, über. 16. Königsb. Nicolovius. 807. — 9

Neuß, H. G., Widerleg. des erdichtet. ewigen Evangelii. 8. Leipz. Junius. 709. — 6

Neuss, I. H. G., de perforatione membranae tympani, c. fig. 4. Gott. Brose. 802. — 4

Neuß, J. W., Theorie d. ehelichen Güter-Gemeinschaft. gr. 8. Düsseldorf, Schreiner. 808. 1 —

Neusinger, J. Ad., Erdbeschr. f. Kind. v. Asia, Afrika u. Amerika. 8. Nürnb. Grattenauer. 785. — 12

— Erdbeschreib. f. Kinder, v. Europa. 8. Ebend. 785. — 20

— kurze Gesch. von Erschaff. d. Welt b. a. uns. Zeit., für d. Jugend. 4 Thle. 8. Nürnb. Bieling. 786–89. 1 8

Neupner, Beschr. e. alles selbst schreibenden Maschine. gr. 8. Wien, Trattner. (Tendler.) 783. — 16

Neustädter, M., d. P. st im Burzenlande 1786. 8. Herrmannst. (Nauen in Altona.) 797. — 8

Neutralität, üb., b. d. gegenw. Kriege. 8. Kiel, Akadem. Buchh. 793. — 4

— üb., der deutschen Reichsstände im Reichskriege. 8. Nürnb. Schneider. 795. — 4

Neutralitätskrieg, der, der Dänen im J. 1801. 1s u. 2s Hft. 8. Hamb. Meyn. 801. — 10

Neutralité, la, du Palatinat du Rhin. 8. Mannh. Löffler. 798. — 3

Neuville, J. N., Erläuter. d. Vorschläge zum Münzwesen. 8. Hanau, Schulz. 766. — 6

Neuville, M. W. de, de indole morborum periodica ex labe qualicunque visc. hypochondr. 4. Götting. Dieterich. 781. — 4

— Abhandl. v. d. Sympathie des Verdauungssystems. 8. Ebend. 786. — 5

Neuville, P. de la, Advents- u. Fastenpredigten. 8 Thle. a. d. Franz. gr. 8. Wien, Kraus. 777. 80. 8 —

— Trauerreds auf den Card. v. Fleury. 8. Leipz. Schwan. 743. — 3

— Sittenlehre des N. Testam. in Betrachtungen. 4 Thle. gr. 8. Frankf. Varrentrapp. 748. 2 16

Neuville, P. C. v., des ältern, geistl. Betrachtungen, m. a. Ermahnungen u. Gedank. üb. d. Religion. 8. Bamb. Gebhard. 780. — 9

— Predigten. 2 Thle. a. d. Franz. gr. 8. Breslau, Korn d. ält. 780. 1 8

Neveu, das Zeichnen u. die damit verwandten Künste, a. d. Franz. 1s Thl. m. K. gr. 4. Breslau, J. F. Korn. — 20
Schreibp. 1 —

Newton, le, de la jeunesse ou dialogues instruct. entre un père et sa petite famille, sur la physique etc. franç. allem. av. fig. 8. Leipz. Hinrichs. 805. 1 8

Newton, d., f. die Jugend od. physikal.-astronom.-chem. Kinderfreund, herausg. v. Herrmann. 3 Thle. deutsch und französisch. mit K. 8. Leipzig, Hinrichs. 804. Rthlr. 1 8

Newton, J., wahre Erzählung einig. merkw. Umstände in dies. Leben. 8. Frankf. Herrmann. 791. — 16

— Unterhalt. üb. Herzensangelegenh. 3 Thle. Ebend. 792. 2 8

— kurze Uebers. der Kirchengesch., in Bezieh. a. die Ausbreit., Abnahme und Wiederherstell. des evangelischen Glaubens ꝛc. a. d. Engl. gr. 8. Ebend. 1 8

— — dass. gr. 8. Münster, Platvoet. 794. 1 12

— Abhandl. üb. die Weissagungen, die merkw. erfüllt sind, a. d. Engl. 3 Thl. gr. 8. Leipz. Hilscher. (Compt. f. Litt.) 757. (à 16 gr.) 2 —

— Beobachr. üb. die Weissagungen Daniels, u. d. Offenbar. Johannis. gr. 8. Liegnitz, Siegert. 765. — 20

Newton, Isaac, arithmetica universal., s. de compositione et resolutione liber. c. fig. 4. Leiden. 732. 2 8

— Ausz. d. Chronologie der alt. Königr. 8. Hildburgsh. 746. — 4

— Enumeratio in tertii ordinis etc.; ed. I. Sterling. 8. Paris. (Tourneisen, Cassel.) 797. 3 12

— Metaphysik. 8. Leipz. Weygand. 741. — 3

— opuscula mathemat., philos. et philolog. III Tmi. cum fig. 4. Lausanne, Pott. 744. 10 —

— philosophiae natural. principia mathemat. c. fig. 4. Amst. 723. 4 —

— — dasselbe französisch übers. v. Voltaire. m. K. 12. Dresd. Walther. 752. 1 12

— — cad. c. comment. le Seur et Jaquier. II Vol. 4. Genevae. Fritsch. 760. 12 —

— — cad. III Vol. 4. Colon. Alobroch. (Tourneisen, Cassel.) 716. 14 —

— — cad. illustr. comment. potiss. Tessaneck et quibusd. in locis comment. veter. le Seur et Jaquier. 4. maj. Dessau, Gel. Buchh. 781. 2 8
Schreibp. 2 16

— de quadratura curvarum tionib. illustr. a D. Melander. 4. Lips. Junius. (Gleditsch.) 762. — 20

— Weltwissenschaft f. Frauenzimmer, od. Unterred. üb. das f, d. Farben u. anzieh. Kraft, aus dem Franz. 8. Brau. m. Schroder. 747. — 12

Newyayn, F., Gedank. v. den Mitteln, wod. d. Ackerbau in Mellenburg-Strelitz blühender ꝛc. gemacht werden kann. 8. Berlin, Schöne. 809. — 6

— d. Mathematik und ihr Problem im Gebiete d. Menschenbildung. 8. Ebend. 809. — 6

Nexus Pomeraniae cum S. R. G. imperio, od. Verbindlichk. pommerscher Lande m. d. h. Röm. Reiche. gr. 4. Frankf. Garbe. 766. — 12

Neydeck, J. Jac. L., s. Neideck.

Neyron, P. J., Principes du droit des gens Européen conventionnel et coutumier. 8. Braunschw. Schulbuchh. 783. — 18

— de vi foederum inter gentes, speciatim de obligatione Successoris etc. 4. Götting. Dieterich. 778. — 4

Nials-Saga, Historia Niali et filiorum, latine reddita, cum adjecta chronologia, variis textus islandici lectionibus etc. 4. Hafniae, Brummer. 810. 8 —

Nibbe, Im. Barth., exegesis paulini de creatura ingemiscente effati. Rom. VIII. v. 18–22. 4. Wismar, Boedner. 751. — 5

— dialectologia graeca in tab. 8. ibid. 755. — 16

— dialectologia paradigmat., od. Anw. z. d. 4 Hauptdialekt. d. griech. Sprache. 8. Brandenburg, Schönberg. 725. — 12

Nibelungen, ſ. Niebelungen.

Nibler, J. B., der Staat a. dem Organismus des Univerſums entwickelt. gr. 8. Landshut, Krüll. 805. Rthlr. — 16

Nicaiſe, Saint, od. eine neue Samml. merkw. mauriſcher Briefe, a. d. Franz. 8. Frankf. (Benj. Fleiſcher in Leipz.) 786. — 22

Nicander, alexipharmaca, seu de venenis, homini in potu cibove datis, eorumque signis et remed., carmen, c. vers. lat. scholiis graec., Eutecnii paraphr. graeca et commentar. c. L. Gl. Schneider. 8. maj. Halae, Waisenhausbuchhandl. 792. 1 4

Nicephori, T. I., catena patrum in libr. V. T. graece. II Tmi. fol. maj. Lips. Breitkopf. 772. 10 —

Niceron, J. Pet., Nachr. v. d. Begebenh. der. Gelehrt. 24 Thle. 8. Halle. (Brer, Leipz.) 750–777. 12 —

Nichelmann, Chph., die Melodie, nach ihr. Weſen ſowohl, als nach ihren Eigenſchaften, m. K. 4. Danzig. 755. 1 8

Nicholſon, J. W., u. Gregory, vollſtändige Anleitung zur Kenntniß d. ganzen Natur. 3 Thle. a. d. Engl. m. K. Lpz. Schwickert. 798. 5 —

— Einl. in d. Naturlehre, a. d. Engl. mit Zuſätzen und Anmerk. v. Fr. Ludlac. m. K. 3 Bde. gr. 8. Ebend. 787–798. 5 —

Nicholſon, W., Anfangsgr. d. Scheidekunſt, a. d. Engl. v. Spohr, m. K. gr. 8. Riga, Hartknoch. 791. 2 —

Nichol, W., Relig. eines Fürſten, a. d. Engl. v. Engelſchall. 8. Dresden, Hilſcher. 730. — 4

— ob die beſte Religion ſey, keine Religion zu haben. 8. Ebend. 736. — 4

Nicht Höflichkeit einem Manne geſagt, d. mit d. hohen Adel nicht gar zu freundlich umgegangen iſt. 8. Leipz. F. Bruder. 791. — 4

Nicht mehr, u. nicht weniger, als 12 Apoſtel, e. Stück zur Bettelmonchsgeſch. 8. Mietau. (Stettin in Ulm.) 782. — 8

Nichteinigung, e. Bruchſtück d. Zeitalters. gr. 8. 796. — 6

— — Folge derſ. Reinicke. 797. — 6

Nichtigkeit, v. d., des Pabſtthums. 8. Chemnitz, Stößel. (Mauke.) 783. — 8

Nichts oder Etwas, nachdem es d. Leſer beliebt. 8. Leipz. Mauke. 780. — 7

— v. ohngefähr. 8. Frankf. 758. — 12

— v. ohngefähr, v. Horineck, Pugke, Sander. 8 Thle. 8. Leipz. Jacobäer. 775–85. 2 16

Nicklin, B., neues Kochbuch. 8. Wien, Wallishauſer. 802. — 16

Niclas, Trauerreden a. d. Prälaten u. Profeſſor Hupfauer. gr. 8. Landshut. Weber. 808. — 4

Niclas, J. Nic., narratio de I. M. Gesnero ad. I. N. Eyring. 8. Gött. Bossiegel. 769. — 5

Nicocles, Entretiens de Phocion sur le rapport de la morale avec la politique, traduit du Grec. 8. Zürich, Orell. 765. — 16

Nicodemus, ſ. Nikodemus.

Nicol, Thom., Beſchr. ſow. edler, als gemeiner Steine. 8. Culmb. Lumſcher. 735. — 5

Nicol, Walther, der praktiſche Pflanzer, od. üb. d. Anpflanz. d. Waldbäume, a. d. Engl. m. Anmerk. v. K. A. Rüdeborn. gr. 8. Berl. Nicolai. 800. — 18

Nicola, kurzgefaßte Geſchichte v. Frankreich. 8. Cöln, Rommerskirchen. 808. — 8

Nicolai, Reden u. Gebete. 8. Bremen, Müller. — 5

Nicolai, C., richtige Entdeckungen a. e. gel. Reiſe durch Deutſchl. gr. 8. Bodenhauſen, Gräffer. (auch Schwan und G. in Mannheim.) 789. — 8

Nicolai, C. A., Vorſchriften ſ. Erlernung einer leichten u. einfachen Geſchäftshand. 16 u. 26 Hft. 4. Magdeb. Heinrichshofen. 806–7. 1 12

Nicolai, Damasceni, Historiarum excerpta et fragmenta q. supersunt, graece, separ. ed. et multa adjec. I. Conr. Orellius. 8. maj. Lips. Weidmann. 804. Rthlr. 1 12
E. P. 2 8
H. P. 2 16

Nicolai, Ernſt Ant., Bemüh. in theor. Theil d. Arzneywiſſenſch. ꝛc. 8. Halle, Renger. 740. — 16

— Samml. v. Beobachtung., Recept., Curarten, nebſt theoret.-pratt. Anmerk. 8. Jena, Cröcker. 781. 1 4

— theoret. u. prakt. Abhandl. v. d. Entzündungen ꝛc. 2 Bde. 8. Ebend. 786. 1 16

— Gedanken v. d. Erzeugung des Kindes im Mutterleibe. 8. Halle, Hemmerde. (a. Kümmel.) 746. — 7

— Gedanken von Erzeugung d. Mißgeburt. ꝛc. 8. Ebend. 749. — 4

— Gedanken von Erzeugung d. Steine im Menſchen. 8. Ebend. 749. — 5

— Abhandl. v. Fehlern des Geſichts. 8. Berl. Hemmerde. 751. — 5

— theor. Abhandl. v. d. kalten Fiebern. 8. Kopenh. Proſt. 758. — 9

— Verſ. e. Lehrgebäud. v. Fiebern. 8. Halle, Hemmerde. 751. — 6

— systema materiae medicae ad praxin applicatae. II Tmi. 4. ibid. 760–52. 1 8

— Geſchichte d. Medicin. 1r Bd. gr. 8. Rudolſt. Klüger in Commiſſ. 807. 2 6

— methodus concinnandi formulas medicamentor. 8. Halae, Renger. 747. — 12

— Pathologie. 6 Thle. 8. Halle, Hemmerde. 769—79. (I. II. à 16 gr. III. 1 Rthlr. 4 gr. IV. V. à 16 gr. VI. 1 Rthlr. 4 gr.) 5 —

— — derſ. 7–9r od. Fortſetz. 1r–3r Thl. 8. Ebend. 781–84. (à 1 Rthlr. 6 gr.) 3 18

— Recepte u. Curarten, m. theoret. u. praktiſch. Anmerk. 5 Thle. 8. Jena, Cröcker. 795–99. (1r 2 Rthlr. 12 gr. 2r 3r à 1 Rthlr. 12 gr. 4r 1 Rthlr. 8 gr. 5r 1 Rthlr. 12 gr.) 8 8

— Abhandl. v. Schönheiten d. menſchl. Körpers. 8. Halle, Hemmerde. 747. — 2

— Gedanken von Thränen und Weinen. 8. Ebendaſelbſt. 748. — 4

— Gedank. v. Verwirr. des Verſt., Phantaſir. u. Raſenn. 8. Kopenh. Proſt. 758. — 3

— Gedank. v. d. Wirkungen d. Einbildungskraft. 8. Halle, Hemmerde u. Schw. 752. — 4

Nicolai, C. T. T., Gedächtnißpredigt üb. Math. 25. v. 21. d. Andenken d. Hofraths Ungnad gewidmet. 8. Züllichau, Darnmann. 804. — 5

Nicolai, Ferd. F. v., Nachr. v. alt. u. n. Kriegsbüchern, v. Feld- u. Feſtungskrieg. gr. 8. Stuttg. Metzler. 766. — 6

— Entw. z. Anordn. e. gemeinſam. Kriegsſchule für alle Waffen. gr. 8. Ebend. 781. 1 12

— Verſ. e. Grundr. z. Bild. d. Officiers. gr. 8. Ulm, Stettin. 775. 1 4

Nicolai, F., Ehrengedächtniß Thomas Abbts an Zimmermann. 4. Berlin, Nicolai. 767. — 4

— philoſophiſche Abhandlungen, meiſt vorgeleſen ꝛc. 1r u. 2r Bd. gr. 8. Ebend. 808. 2 —

— Anekdoten v. K. Friedr. II. v. Preußen und von einigen Perſonen, die um ihn waren. 6 Hefte. 8. Berlin. (Kummer in Leipzig.) 797. 2 —

— Nachr. v. d. Baumeiſtern, Bildhauern ꝛc. w. v. 13ten Jahrh. bis jetzt in und um Berlin ſich aufgeh. hab. gr. 8. Berlin, Nicolai. 786. — 10

Nicolai, F., Beſchr. d. Reſidenzſtädte Berlin und Potsdam ꝛc. 3 Bde. m. Anh. gr. 8. Berlin, Nicolai. 786. Rthlr. 5 22

— über meine gelehrte Bildung, über meine Schrift. dieſ. betr., und über Kant, Erhardt und Fichte. gr. 8. Ebendaſ. 799. — 20

— e. Paar Worte, betr. Joh. Bunkel u. C. M. Wieland. 8. Ebend. 779. — 4

— Unterſ. der Beſchuld. d. Prof. Garve wid. meine Reiſebeſchreib. 8. Ebendaſ. 786. — 12

— Gedächtnißſchrift auf J. A. Eberhard. gr. 8. Ebendaſelbſt. 810. — 9

— Gedächtnißſchrift auf J. J. Engel. gr. 8. Ebendaſ. 806. — 6

— Gedächtnißſchrift auf Dr. W. A. Teller. gr. 8. Ebd. 807. — 4

— Anfangsgründe d. Geometrie in Verb. m. d. Arithmetik ꝛc. m. K. 8. Rudolſtadt, Kluger. 804. 2 6

— über d. Gebrauch d. falſchen Haare und Perücken in alten und neuern Zeiten, m. K. gr. 8. Berlin, Nicolai. 801. 1 8

— Verzeichn. e. Handbibliothek d. nützl. deutſch. Schr. 8. Ebend. 811. — 14

— üb. d. Art, w. vermitt. des tranſcendental. Idealism. e. wirkl. exiſtirend. Weſen a. Principien conſtruirt werden kann. gr. 8. Ebend. 802. — 6

— öffentl. Erklär., über ſ. geh. Verbind. m. d. Illuminatenorden. gr. 8. Ebend. 788. — 12

— Anmerk. über d. 2te Blatt Lavaters Rechenſchaft an ſ. Freunde ꝛc. gr. 8. Ebend. 787. — 12

— Leben J. Möſers. gr. 8. Ebend. 797. — 9

— patriot. Phantaſien e. Cameraliſten. gr. 8. Ebendaſ. 790. — 12

— Beſchr. e. Reiſe d. Deutſchl. u. d. Schweiz. 1781. n. Anm. über Merkwürd., Induſtrie ꝛc. 12 Thle. m. K. gr. 8. Ebend. 783—97. (à 1 Rthlr.) 12 —

— einige Bemerk. über Geſch. und Urſprung d. Roſenkreuzer und Freymaurer ꝛc. m. K. gr. 8. Ebend. 806. 1 6

— Anh. z. F. Schillers Muſenalm. f. 1797. 8. Ebend. 797. — 16

— nöthige Erklär. üb. e. Aufforder. d. Oberhofpred. Stark. 8. Ebend. 789. — 2

— letzte Erklär. üb. einige neue Unbilligkeit. und Zunöthigungen, in dem Stark betr. Streite. gr. 8. Ebend. 790. — 14

— Verſ. über die Beſchuldigungen, welche d. Tempelherren gemacht worden ꝛc. 2 Thle. 8. Ebend. 783. 1 4

Nicolai, G. E., Verſ. e. Auslegung verſch. Stell. heil. Schrift. 8. Ebend. 750. — 5

— Vertheidig. geg. Baumgarten. 8. Wittenb. Zimmermann. 761. — 3

— Gedank. v. d. Art, Collegia zu repetiren. 8. Ebendaſ. 769. — 4

— Anm. und Zuſ. z. Erkl. u. Beweis aller Regeln d. hebräiſch. Grammat. d. Dr. Danz. 8. Berlin, Nicolai. 751. — 8

— Einleit. zur Erleicht. des Verſtand. des Katechismi. 8. Zerbſt. (Zimmermann, Wittb.) 761. — 3

— Verſ. e. allgem. Kritik der Beyſpiele. 8. Berl. Nicolai. 752. — 6

— der Prediger philoſophiſch betrachtet. 1r Thl. 8. Wittenberg, Zimmermann. 764. — 6

— vier erſte Predigten in Zerbſt. gr. 8. Ebend. 760. — 6

— d. Regent u. d. Prediger, philoſ. betrachtet. 8. Ebend. 761. — 8

— Samml. einig. Schriften der Geſellſch. der ſchön. Wiſſenſch. 8. Halle, Kummel. 751. — 4

— Unterſ. der Urſachen v. d. Abnahme d. Gelehrſamk. 4. Zerbſt. (Zimmermann, Wittb.) 761. — 5

— Anmerk. u. Zuſ. üb. Wolfs deutſche Logik. 8. Frankfurt, Braun. 756 — 4

Nicolai, I., Diatriba de juramentis. 18. Basel. Thurneſen. 790. Rthlr.

Nicolai, J. C. W., Unterr. v. natürl. Dingen, ſ. Hofmann, J. Gro.

— Anfangsgr. der Experimental-Naturlehre f. Gymnaſien ꝛc. m. K. 8. Leipzig, Rabenhorſt. 797.

— Anfangsgründe der Geometrie. 8. Rudolſtadt, Klüger 801.

Nicolai, J. D., Bremens kirchl. u. polit. Begebenh. in 18ten Jahrh. zwey. Pred. gr. 8. altenb. Rink. (Schnuphaſe. 802.

— üb. d. Zuſt. d. Luther. Domgemeine in Bremen, als Antw. a. e. Br. in d. Marburg. theol. Nachr. Stck. XVI. d. ſ. J. 8. Bremen, Seifert. 803.

Nicolai, J. D., ökonom. juriſt. Grundſ. v. d. Verwalt. des Domainenweſ. in d. Preuß. Staat. 2 Thle. 8. Berlin, Unger. (Schade.) 802. (1r 1 Rthlr. 12 gr. 2r 1 Rthlr.)

— Lehrb. d. Waarenkunde z. Gebr. der Schulen. 2 Thle. 8. Berlin, Braun. (Sommer in Leipz.) 805.

— was iſt für und wid. d. einländ. Zuckerbau in d. Preuß. Staat. z. ſagen? 8. Berlin. Wellh. 799. —

Nicolai, J. F., Wegweiſer durch die ſächſiſche Schweitz, m. Charten. 12. Dresden, Arnold. 806. —

Nicolai, Ludw. Heinr. v., Balladen. (a. d. 8ten Thl. d. Gedichte beſond. abgedruckt.) 4. Berlin, Nicolai. 810. 1 Velinp. 2

— la Beauté, conte, trad. de l'Allemand p. M. de la F.*** 8. ibid. 781. —

— verm. Gedichte und proſ. Schr. 7 Bde. 4. Ebend. 792–810. (1r 2r 1 Rthlr. 16 gr. 3r 4r 3 Rthlr. 5r 6r 2 Rthlr. 12 gr. 7r 2 Rthlr. 12 gr. 8r 2 Rthlr.) 11

Schw. Pap. (1r 2r 2 Rthlr. 16 gr. 3r 4r 4 Rthlr. 16 gr. 5r 6r 4 Rthlr. 12 gr. 7r 4 Rthlr. 12 gr. 8r 3 Rthlr.) 19

— d. Landgut Monrepos in Finnland 1804. (a. d. 8ten Th. d. Gedichte beſond. abgedr.) 4. Ebend. 810. — Velinp. —

— Reinhold und Angelika. 3 Thle. ſ. in Romanen.

— d. Schöne, e. Erzählung. 8. Berlin, Nicolai. 780. —

— Theatraliſche Werke. 2 Bde. 1r Trauerſpiele. 2r Luſtſpiele. 8. Königsberg, Nicolovius. 811. 2 1

Nicolai, Otto Nath., das inbrunſt. Abba der Gläubig., od. d. Vaterunſer in Predigten. 8. Magdeb. Scheidhauer. 751. —

— Buß-, Beicht- und Communionbuch. 12. Magdeburg, Hechtel. 766.

— Erklärung des 1n und 2n Br. Pauli an d. Corinther. 2 Bde. 4. Leipzig, Junius. (Gleditſch.) 756. 57. 5 16

— diabolus diabolo peior. 4. Magdeb. Scheidhauer. 750. —

— de terroribus Hiskiae in faucibus mortis. 4. Helmſt. Weygand. 749. — 6

— conspect. theologiae theticae in tab. 4. Magdeb. Scheidhauer. 755. — 6

Nicolai, Phil., Freudenſpiegel des ewig. Lebens. 8. Hamb. Bohn. 729. — 12

— hiſt. Beſchr. des ganz. Geheimn. des ewig. Lebens. 4. Frankfurt, Stock. 707. 1 8

Nicolai, Gedicke und Bieſter in Portionen. 1te bis 6 Portionen. gr. 8. Marburg, Krieger. 789. (I—V. à 5 gr. VI. 12 gr.) 1 13

Nicolas, Handb. für angeh. Wundärzte, a. d. Frz. 2 Thle. m. K. 8. Augsb. M. Rieger. 777. 1 8

Nicolas, I. D., histoire naturelle en forme d'Exercices de traduction. 8. Berl. Nicolai. 808. — 8

Nicolay, F. C., Unterricht für Hebammen. 8. Düſſeldorf, Schreiner. 809. 1 —

Nicole, moral. Verſuche, m. verſch. Abhandlungen über nicht. Pflichten enth., a. d. Franz. 6 Thle. gr. 8. Würzb. (Göbhard in Bamb.) 776. 4 —

Nicole, moral. Versuche, od. Betrachtung. über d. Evang. und Epist. d. Jahrs. 5 Bde. gr. 8. Bamberg. (Haßlinger in Linz.) 776. Rthlr. 4 —

— moral. Versuche, od. Briefe. 3 Thl., a. d. Franz. gr. 8. Würzburg. (Göbhard in Bamberg.) 781. 2 12

— Abhandl. v. Gebet, in 7 Büchern, a. d. Franz. 2 Thle. gr. 8. Ebend. 784. 1 12

— Unterr. v. Gebete des Herrn, d. engl. Gruße ꝛc. nach d. Franz. gr. 8. Ebend. 778. — 12

— Unterr. üb. d. erste Gebot des Dekalogus ꝛc., a. d. Frz. 2 Thle. gr. 8. Ebend. 783. 1 20

— Geist, od. Unterr. in d. Religionswahrh. der Glaubens- und Sittenlehre. gr. 8. Ebend. 786. 1 4

— Unterr. v. Glaubensbekenntnisse, a. d. Fr. 2 Thle. gr. 8. Ebend. 782. 1 16

— Leben, samt d. Geschicht. all. s. Schrift. gr. 8. Ebendas. 785. — 20

— v. d. Sakramenten, a. d. Franz. 2 Thl. gr. 8. Ebendas. 785. 1 12

— sämmtl. Schriften. 25 Bde. gr. 8. Ebend. 785. 19 12

Nicolli, Laur. Vig. de, praxis canonica s. jus Canonic. cum suis practicis explanat. II Tmi. fol. Augsb. Veith. 752. 5 18

— — idem l. 2 Tmi. fol. Salzb. Mayr. 729. 4 —

— annotationes theor. pract. ad tractat. de decimis I. P. Monetae. fol. Augsb. Lotter. 737. 2 —

Nicotiana, s. Taschenb. f. Tabaksraucher.

Nibribitt, s. Nitribitt.

Niebelungen, Lied, kritische Ausgabe d. Textes d. v. d. Hagen. gr. 8. Berlin, Hitzig. 810. 2 8

Schreibp. 2 18

Nieberle, Emil, Octava seraphica. 12. Augsb. I. Wolf. 748. — 5

Nieberlein, J., Einkleidungs-, Profeß- und Primizpredigten. 4. Ebend. 734. — 9

Niebuhr, Karsten, description de l'Arabie, av. fg. 4. Copenh. Faber. (Schubothe.) 773. 9 —

— Beschreib. v. Arabien, m. K. u. Chart. 2 Thle. gr. 4. Copenh. (Hammerich in Altona.) 772. 5 —

— — dasselbe, s. Reisen und Beobachtungen d. Egypten u. Arabien.

— Reisebeschr. n. Arabien und andern umlieg. Ländern. 2 Bde. m. K. gr. 4. Kopenh. (Hammerich in Altona.) 778. (I. 9 Rthlr. II. 7 Rthlr.) 16 —

— Reisen durch Aegypten und Arabien. 2 Bde. m. K. gr. 8. Bern, Typ. 779. 4 —

— — dies. franz. 8. Ebend. 780. 4 16

— Voyage en Arabie etc. II Vol. 8. ibid. 780. 4 16

Niecamp, I. Luc., historia missionis evang. in India Orient. 4. Halae, Waisenh. 747. — 21

— Missionsgesch. od. hist. Ausz. d. evangel. Missionsberichte a. Ostindien von 1705—67. 2 Bde. m. K. 4. Ebend. 740—71. (à 21 gr.) 1 18

Nieder, J. Val. Ludw., wahre Lehre v. d. Wiedergeburt in Predigten. 4. Frankfurt. 740. — 4

Niederhuber, Jgn., Beyträge zur Cultur d. medicin. u. bürgerl. Bevölkerungspolizey ꝛc. gr. 8. München, Fleischmann. 808. — 20

— Theorie v. d. Kräften des Mechanism. des menschl. Körpers. 8. München, Lindauer. 786. — 5

— Unterr., wie jeder Landbewohner ꝛc. bey allen aufstoßenden Krankheiten sich mit Nutzen helfen kann. 2 Bde. 8. Landshut, Hagen. 792. — 4

— e. Büchl. für das Landvolk. 8. Salzburg, Duyle. — 5

— Entw. e. medicin. Polizeypflege d. Viehseuchen. gr. 8. Salzburg, Mayr. 793. — 8

— Entw. e. planmäß. Verfass. des Sanitätswesens für deutsche Provinzen. 8. München, Lindauer. 802. — 8

— üb. d. menschl. Temperamente. gr. 8. Wien, Schaumburg. 798. — 22

Niederhuber, Jgn., Abhandlung über die jetzt epidemisch-herrschende Viehseuche der gelbe Schelm genannt. Kempten, Dannheimer. 790. Rthlr. — 4

— einige nothwend. Erläuter. üb. d. Gebr. des Gasteiner Wildbades. gr. 8. Salzburg, Duyle. 792. — 4

Niederlands Emporung, ein Gemälde über Toleranz. 8. Augsburg, Klett. 792. — 5

Niederlausitz, Lübben und Ect. 8. 797. — 5

Niederlegung, über die, der Domainen und Landgüter in d. Herzogthum Schleswig und Holstein. 8. Flensb. (Rohß in Schleswig.) (Christiani.) 791. — 4

Niedermayer, G., kurze Auslegung d. gewöhnlichen christlichen Communionen u. Gebräuche. 8. Brixen, Weger. 807. — 5

— d. christliche Hoffnung. 8. Ebendas. 808. — 5

— Lehr- und Gebetbuch f. d. gemeine Volk. 8. Ebendas. 810. — 8

— — dasselbe. 8. Insbruck, Fischer. 810. — 12

— Pred., s. Predigten.

Niederederin, M. C., Linzer Kochbuch ꝛc. m. K. gr. 8. Linz, akadem. Buchhandl. 807. 1 8

— Kranken-Kochbuch. 8. Linz. (Curich, Leipz.) 808. — 16

Niederndorf, H., general. geographia cosmica, mathemat. etc. c. tab. 4. Würceb. Pott. 739. 4 16

Niedersachsen, in s. neuest. polit., civil. und literar. Zust. 3 Bdch. 8. Rom. (Vieweg in Braunschw.) 789. 2 —

— und d. Hanseestädte Hamburg, Bremen, Lübeck ꝛc. s. v. Schütz.

— m. vorzüglicher Hinsicht a. Hamburg, Bremen, Lübeck und Altona. 1r und 2r Jahrg. 1r zu 12 Heften. 2r zu 6 Heften. 8. Hamburg, Vollmer. (1r 4 Rthlr. 2r 2 Rthlr.) 6 —

Niederwerfer, Wenz., bibl. Concordanz. 4. Königsb. Hartung. (Unger.) 753. 1 12

Niehenk, G. V. H., kl. Liedconcordanz. 8. Rost. Berger. 746. — 3

— hist. Nachr. v. d. Religionsjubelfesten, w. seit d. Reformat. in Rostock gefeyert worden. 4. Ebend. 756. — 8

Niehr, F., oder Biblianders Uebereinstimm. 400 biblische Spr. ꝛc. 4 Thl. 8. Görlitz. 708. 1 6

Nielsen, Ch. H., Handbuch d. Liefländischen Rechts. gr. 8. Dorpat, Gauger. 806.

— d. Prozeßform in Liefland. gr. 8. Ebend. 806. 2 12

Niemand, europäischer, w. Niemand zu beleidigen, jedermann aber nützlich zu seyn, befliſſen ist. 24 Thle. 8. Frankfurt. 719. 2 —

— e. Wochenschr. 8. Hannov. Barmeyer. 757. 1 —

Niemann, Aug. C. H., üb. d. Grundsz. d. Armenpflege. gr. 8. Kiel. (Hammerich, Altona.) 794. — 3

— Uebersicht d. neuen Armenpflege in Kiel. gr. 8. Altona. (Akadem. Buchh. Kiel.) 798. — 10

— üb. Armenversorgungsanstalten. 8. Altona, Hammerich. 794. — 2

— Blätter f. Polizey und Cultur 1801—803. à 12 Hefte. 8. Tübingen, Cotta. (d. Jahrg. à 4 Rthlr. 8 gr.) 13 —

— Abriß d. sogenannten Cameralstudiums. 8. Altona, Hammerich. 792. — 3

— Samml. üb. d. Forstgeographie. 1r Bd. gr. 8. Ebend. 791. 1 —

— Forststatistik d. dänischen Staaten. gr. 8. Ebendas. 810. 2 16

— v. d. Industrie, ihren Hindernissen ꝛc. 8. Altona. 786. — 8

— Handbuch d. Schleswig-Holstein. Landeskunde 1r topograph. Theil Herzogthum Schleswig. 8. Hamburg, Perthes. 799. 2 8

— Vorschläge, Hoffnung. u. Wünsche z. Beförd. d. Landeskunde ꝛc. 8. Altona. (Rohß und C. in Schleswig.) 786. — 6

Niemann, Aug. C. H., Miscellaneen, histor.-statist. u. ökonom. Inhalts ꝛc. 1r Bd. u. 2n Bdes 1s 2s. gr. 8. Alt. Hammerich. 798,—800. (I. 1 Rthlr. 8 gr. II. 1s 1s gr. II. 2s 22 gr.) Rthlr. 3 —

— Sicherungsmittel geg. Feuersgefahren u. Feuersbr. 8. Hamb. Bohn. 796. — 8

— Grundsätze d. Staatswirthschaft. 8. Altona, Hammerich. 790. — 18

— Grundriß e. Lehrbuchs d. Staatswirthschaft. 8. Alt. 786. — 3

— Abriß d. Statistik u. d. Staatenkunde. 8. Altona, Hammerich. 807. 1 —

Schreibp. 1 6

— topograph. Taschenblätter. 8. Hamb. Perthes. 802. — 8

— Schlesw. Holstein. Vaterlandskunde ꝛc. 5 Hefte. 8. Ebend. 802–3. (à 20 gr.) 2 12

Niemann, G., üb. d. Nachtheile des gewöhnl. Schulschillings in d. Landschulen. 8. Hamb. Bohn. 799. — 8

Niemann, Joh. Fr., Anleit. z. Visitation d. Apotheken u. d. übrig. Arzneivorräthe, so wie d. chirurg. Apparate, welche medicin. Polizey-Aufsicht fordern. 8. Leipz. Barth. 810. — 14

— Gedächtnißtafel f. Badende. Fol. Halberstadt, Groß. (Büreau f. Litt. u. Kunst.) — 3

— Haustafel, z. Beförd. d. Kenntn. d. Schutzpustel, u. ihr. Impfung. Fol. Ebend. — 5

— Taschenb. f. Hausthierärzte u. Oekonomen. 2 Bdchen. 8. Ebend. 804–5. (à 1 Rthlr.) 2 —

Niemann, J. H., Elemente d. Naturlehre. 1r u. 2r Thl. 8. Osnabrück, Crone in Commiss. 810. — 8

— Fragmente d. Naturlehre. 8. Ebend. 810. — 8

Niemeyer, Ant., n. K. A. Döringe, Gedichte. 8. Halle, Schimmelpfennig. 803. — 16

Niemeyer, Aug. Herm., üb. d. Aberglaub. b. Ertrunkenen. gr. 8. Halle, Gebauer. 783. — 6

— Abrahama. Moria, ein religiöses Drama. 8. Leipzig, Weygand. 777. — 7

— Uebungen d. Andacht. 8. Halle, Waisenhausbuchhandl. 800. — 4

— Anweis., w. d. Anfangsgründe d. ganzen Universalhistorie in einer periodisch-synchronistischen Tabelle ꝛc. abgefaßt werden. Ebend. 771. — 6

— pädagog. Aufsaben. gr. 8. Ebend. 794. — 2

— Beschäftigungen d. Andacht u. des Nachdenkens für Jüngl. 8. Ebend. 787. — 12

— Beytrag z. Methode des Examinirens. gr. 8. Ebendas. 810. — 4

— Briefe an christl. Religionslehrer, 1ste—3te Samml. in 2 Thln. gr. 8. Ebend. 803. 2 —

— Charakteristik d. Bibel. 5 Bde. gr. 8. Halle, Gebauer. 795. (à 1 Rthlr. 12 gr.) 7 12

— — Zusätze u. wichtige Veränderungen im 1n u. 2n Thl. desselben für den Besitzer der ersten Ausgabe. gr. 8. Ebend. 777. — 12

— David's Leben u. Charakter, a. d. 4te Thl. d. Charakteristik d. Bibel. 8. Halle, Gebauer. 779. — 18

— welch. Einfluß h. d. Nähe d. Akademien auf Schulen. gr. 8. Halle, Waisenhausbuchhandl. 790. — 3

— Grundsätze d. Erziehung u. d. Unterrichts f. Eltern und Schulmänner. 3 Thle. Ebend. 710. 5 —

— — desselb. Buchs 3r Thl. nach d. 5ten Auflage f. d. Besitzer d. 3ten u. 4n Auflage besonders abgedruckt. gr. 8. Ebendas. 806. 1 16

— Zuschr. an Theolog. Studirende üb. d. Vorbereit. des theolog. Examen u. d. Benutz. d. Candidatenjahre. 8. Ebend. 801. — 8

— Feyerstunden während des Krieges. 8. Ebendaselbst. 809. 1 —

Niemeyer, Aug. Herm., Uebers. v. A. H. Frankens Leben u. Verdienst um Erziehung u. Schulwes. gr. 8. Halle, Waisenhausbuchh. 788. Rthlr. — 2

— Gedichte. 4. Leipz. Weygand. 778. 1 —

m. K. 1 12

— üb. d. Geist des Zeitalters, in pädagog. Rücks. 2 Stck. 8. Halle, Waisenhausbuchh. 787. — 5

— Gesangbuch f. höhere Schulen. 8. Ebend. 807. — 12

— Handbuch f. Religionslehrer. 2 Thle. gr. 8. Ebend. 805–7. (1r 1 Rthlr. 8 gr. 2r 2 Rthlr. 4 gr.) 2 12

— Homiletik, Pastoralanweis. u. Liturgie — (des Handbuchs 2r Thl.) gr. 8. Ebend. 800. 1 —

— Ideen üb. d. Plan eines Lehrbuchs f. d. obern Religionsklassen gel. Schul. 8. Ebend. 798. — 5

— Lehrbuch f. d. Religionsklassen gel. Schulen. 2 Abthl. gr. 8. Ebend. 810. — 16

— erläut. Anmerk. u. Zus. z. d. Lehrb. f. d. ob. Religionsklassen ꝛc. zum Gebrauch für Lehrer ꝛc. gr. 8. Ebendaselbst. 811. 1 —

— Lehre u. Unterhalt., ein Lesebuch für Kinder. 8. Leipz. Weygand. 782. — 16

(hat auch d. Tit.: Es ist Weihnachten ꝛc.)

— üb. d. Lesung griech. Dichter, z. Entdeck. d. stufenweisen Ausbildung moralischer Begriffe. gr. 8. Halle, Waisenhausbuchh. 792. — 2

— üb. d. Mitwirkung d. Aeltern z. Bild. u. Erzieh. ihrer Kinder auf Schulen. gr. 8. Ebend. 786. — 2

— J. A. Nösselts Leben, Charakter u. Verdienste. gr. 8. Ebend. 809. 1 16

— Ansichten d. Geschichte d. deutschen Pädagogik im 18ten Jahrh. gr. 8. Ebend. 801. — 6

— Leitfaden der Pädagogik u. Didaktik zum Gebr. akadem. Vorles. ꝛc. gr. 8. Ebend. 802. — 8

— Beschr. d. 100jähr. Stiftungs-Feyer d. Pädagog. zu Halle. gr. 8. Ebend. 796. — 8

— Nachr. v. d. gegenw. Einricht. des Pädagogiums zu Halle. gr. 8. Ebend. 803. — 10

— kurze Berichte v. d. neuern Verfass. d. königl. Pädagogiums zu Halle ꝛc. gr. 8. Ebend. 808. — 4

— üb. Pestalozzi's Grundsätze u. Methoden ꝛc. gr. 8. Ebd. 810. — 12

— Entw. d. wesentl. Pflichten christl. Lehrer, nach d. verschied. Theilen ihres Amtes. 8. Ebend. 786. — 16

— Philotas, s. Philotas.

— Predigt üb. Beurtheil. u. Anwend. außerordentl. Unglücksfälle unsrer Mitbürger. gr. 8. Ebend. 787. — 2

— 3 Predigten bey Veranlassungen. gr. 8. Ebend. 810. — 8

— programmata theologiae. 12 Stck. 4. Halae, Hendel. — 12

— Rede b. d. Tode Friedrich Wilhelms d. II. gr. 8. Halle, Waisenhausbuchh. (auch Gebauer.) 798. — 4

— Rede zur Gedächtnißfeyer der seit der ersten Versammlung der Reichsstände verstorbenen Mitglieder ꝛc. gr. 8. Ebend. 810. — 4

— Reden an Jünglinge üb. religiöse u. moral. Gegenstände. 8. Ebend. 794. — 12

— üb. d. Organisation öffentl. Schulen u. Erziehungsanstalten. gr. 8. Ebend. 805. — 16

— üb. öffentl. Schulen u. Erziehungsanstalten ꝛc. gr. 8. Ebend. 799. — 20

— populäre u. prakt. Theologie (od. Handbuch f. Religionslehr. 1r Thl.) gr. 8. Ebend. 799. 1 8

— Thirza u. ihre Söhne. Ein religiös. Drama. 8. Leipzig, Weygand. 778. — 3

— Timotheus. Zur Erweckung u. Beförderung d. Andacht. ꝛc. 3 Abthl. gr. 8. Leipz. Weidmann. 789–90. (1r und 2r 20 gr. 3r 14 gr.) 1 10

Schreibp. 2 —

— — Dasselbe wohlfeilere Ausgabe. 8. Ebend. 790. — 14

Niemeyer, Aug. Herm., Grundr. d. unmittelbar. Vorbereitungswiſſenſch. z. Führ. des chriſtl. Predigtamts. Ein Leitf. z. Vorleſ. gr. 8. Halle, Waiſenhausbuchh. 803. Rthlr. — 14

— üb. böſe u. ſchlechte Zeiten, z. Belehr. f. Unſtudirte. 8. Halle, Hemmerde u. Schw. 780. — 5

Niemeyer, D. Glo., Biblioth. f. Prediger u. Freunde der theol. Literat., neu bearb. v. A. H. Niemeyer u. Wagnitz. 5 Thle. Halle, Waiſenhausbuchh. 796–98. (1 u. 2 à 1 Rthlr. 4 gr. 3r 1 Rthlr. 8 gr.) 3 16

Niemeyer, Ghf. Ant., Kirchen- u. Reformationsgeſch. der Stadt Halle. 8. Ebend. 788. — 6

Niemeyer, Geo. C., v. Arbeitern im Weinberge. 4. Helmſt. Weygand. 741. — 3

— Gedanken üb. d. Gleichniſſe unſ. Heilands. 4. Ebend. 741. — 3

Niemeyer, Gli. D., üb. d. Wachsthum chriſtl. Lehrer, in Erkenntn. u. Erfahr., nach d. Bedürfn. unſr. Zeit. 8. Leipz. Weygand. 778. — 15

Niemeyer, G. F., üb. d. Einfluß des Handels u. der Handelsſyſteme a. Nationalglück u. Unglück. Ein Leſeb. ꝛc. 8. Bremen, Seyffert. (Müller.) 805. — 18

— Ideen üb. d. Menſchen. 8. Bremen, Müller. — 16

— üb. d. Urſachen des Engl. Nationalreichthums. 8. Berlin, Frölich. (Dunker u. H.) 810. — 18

— Ideen üb. Urſachen, Fortſchritte u. Wirkungen d. Handlung. 1r Thl. 8. Hannov. Pockwitz. 796. — 10

— Vermächtniß an Helena v. ihrem Vater. 8. Frankfurt, Willmanns. 809. 1 —

Schreibp. m. Kpf. 1 12

Niemeyer, J. Aut., Anfangsgr. d. Univerſalhiſt., a. rin. periodiſch-ſynchron. Tabelle. 8. Halle, Waiſenhausbuchh. 771. — 6

Niemeyer, L. Barth., de conjugiis prohibitis. 4. Helmſt. 705. — 18

— de disciplina eccles. 4. Hannov. Helwing. 703. — 6

Niemeyer, L. H. C., de commercio inter animi pathemata hepar bilemq., de causis ejusd. etc. 4. maj. Götting. Dieterich. 795. — 8

— Materialien z. Erregungstheorie. gr. 8. Göttingen, Röwer. 800. — 18

Niemeyer, O. C., Anleit. z. Verfahr. b. Gemeinheits-Theilungs-Sachen. gr. 8. Ebend. 808. 1 —

— Erzählungen a. d. gemeinen Leben. 8. Hannov. Hahn. 788. — 8

Niemczky, necessaria ad vitae normam contemplatio. 4. maj. Viennae, Geistinger. 10 —

Niemtſchek, Fr., Leben des K. K. Kapellmeiſters Wolfg. Amad. Mozart, nach Originalquellen beſch. 4. Prag, Herl. (Joachim in Leipz.) 808. — 18

Nieräſe, J. S. F., griechiſche Formenlehre für Schulen u. Gymnaſien, nebſt einer kleinen deutſchen Chreſtomathie, zum Ueberſetzen ins Griechiſche. gr. 8. Berlin, Müller. 805. — 16

— Leitfaden der Geographie für Schulen und Gymnaſien, zunächſt für die untern u. mittlern Klaſſen. gr. 8. Ebend. 801. — 16

Nieremberg, I. E., doctrinae ascet., s. spirit. instit. pandect. VI Tmi. 8. Augsb. Rieger. 756. 1 14

— de Adoratione in Spiritu et veritate. 12. ibid. 756. — 6

Nieremberg, I. Euseb., Academia solidae virtutis etc. 12. Viennae, Gerold. 749. — 3

— 4 Bch. v. Anbetungen. 8. Augsb. 717. — 8

— Ausleg. des röm. Catechismi u. Lehre. 4. Ingolſtadt, Haun. 710. — 20

— vita divina, s. via regia ad perfectionem. 12. Antwerp. 724. — 7

Nieſe, C., Anfangsgr. d. Algebra. 8. Mannh. Schwan. 773. — 14

Nieſe, C., Rechenkunſt f. Sehende u. Blinde. 8. Mannh. Schwan. 773. Rthlr. — 12

Nieter, C. G. H., Erklär. u. Berichtig. einig. Sprichwörter. 8. Halberſt. Groß. 798. — 12

Niethammer, F. Im., philoſophiſches Journal, f. das Jahr 1795. 12 Stck. od. 3 Bde. gr. 8. Neuſtrelitz, Michaelis. (Albanus.) 4 —

— — daſſelbe f. das Jahr 1796. 4 Stck. od. 1r Bd. gr. 8. Ebend. 1 8

— u. J. G. Fichte, philoſophiſches Journal einer Geſellſch. deutſcher Gelehrten, f. d. J. 1797 u. 98. in 24 Heften oder 6 Bden. gr. 8. Jena, Gabler. (einzeln à Heft 12 gr.) vollſtändig. 9 12

— üb. d. Verſ. einer Kritik aller Offenbarungen. 8. Jena, Cuno. (Stahel.) 792. — 7

— Begründung des vernünft. Offenbarungsglaubens, a. d. Lat. gr. 8. Jena, Frommann. 799. — 14

— üb. Paſigraphik u. Ideographik. 8. Nürnb. Felsecker. 808. — 8

— d. Streit d. Philantropinismus u. Humanismus ꝛc. gr. 8. Jena, Frommann. 808. 1 12

— üb. Religion, als Wiſſenſch. ꝛc. 8. Neuſtrelitz, Michaelis. (Albanus.) 795. — 9

— doctrinae de revelatione modo rationis praeceptis consentaneo stabiliendae periculum. 8. maj. Jena, Stahl. 798. — 6

Niethammer, K. N., Predigt u. Programm bey Einweih. der proteſtantiſchen Kirche zu Würzb. gr. 8. Bamb. Göbhard. 805. — 4

Nietzky, Element. Pathologiae universae. 8. Halae, Curt. 766. 1 —

Nietzſche, F. Aug. Lud., üb. Vorz., Beſchwerden u. Troſt im Alter. 8. Leipzig, Schneider. (Linke.) 789. — 8

— Beyträge z. Beförd. e. vernünft. Denkensart üb. Religion ꝛc. 8. Berlin, Gebr. Gädicke. 804. 1 18

— Gamaliel, od. üb. d. immerwähr. Dauer d. Chriſtenth. 8. Leipz. Supprian. (Mittler.) 796. — 20

— de Jesu filio Dei quaestio, habita tempor. et philos. ratione religiose institut. 8. Regensburg, Montag et W. 800. — 5

— epistola Petri posterior. auctori suo vindicata. 8. maj. Lips. Barth. 785. — 5

Nietzſche, J. G., d. neue Kriegskunſt in Vergleichung geſtellt mit der alten Kriegskunſt ꝛc. 8. Ebendaſelbſt. 782. — 3

Nieuhoff, Vasm. Magd. Εὐθανασία seu ars recte moriendi. 4. maj. Harderovici. (Weidmann, Lips.) 808.

Nieupoort, G. H., Rituum, qui olim ap. Romanos obtin. explicatio, c. I. M. Gesneri prolus. et access. Schoepflini et Reitzii. c. fig. 8. maj. Berlin, Voss. 783. 1 —

— — id. lib. c. fig. 8. Strasb. Stein. 744. 1 —

— — id. lib. 8. Bautzen, Drachstaedt. 760. — 8

Nieuwentyt, Bernh., Erkenntniß d. Weish., Macht u. Güte d. göttl. Weſens a. d. recht. Betr. der Betracht. aller irdiſcher Dinge, m. K. gr. 8. Frankfurt u. Leipzig. 752. 4 —

— rechter Gebrauch d. Betracht. der Welt ꝛc. in ein. freyen Ueberſ. m. Anmerk. v. Segner, m. K. gr. 4. Jena, Cuno. 747. 3 —

Niezky, Ad., de febribus. 4. Halae, Curt. 753. — 9

— elementa pathologiae univ. 8. maj. ibid. 766. 1 —

Niſani, C., frommer Chriſtenwandel. 8. Frankf. Hermann. (Brönner.) 721. — 12

Nigriſoli, F. M., Gedanken v. d. Wehſeuche. 8. Leipz. Junius. (Gleditſch.) 749. — 2

Nihel, Iac., novae observat. circa crisium praedictionem ex pulsu nullo habito etc. ex angl. lat. redd. W. Noordwyk. 8. Vien. (Compt. f. Litt. in Lips.) 745. 1 —

Nihil Iesuiticum, h. e., eximius P. Hyacinthus Berg advers. themata hist. duo Cl. viri G. C. Neller. 4. Francf. Raslinger. 773. — 9

Νικηφόρου (Ἱερομονάχου, τοῦ Θεοτόκου) ἱστορία τῶν ἐκτὸς τέσσαρων καὶ τῶν βασιλέων. Tom. I et II. fol. Lips. Breitkopf et H. Rthlr. 10 —

Niklas, s. Niclas.

Nikolai, s. Nicolai.

Nikodemus, Leben Jesu. 12. Leipzig, Sommer. 4. —

— Rückspr. m. Geistl. u. Layen, s. C. G. Nibbeck.

Nilson, C. A., grundl. Anleit. z. geschickt. Führung d. Zirkels, Lineals u. Dreyecks, m. K. 8. Augsb. Akadem. Buchh. 803. 2 —

Schreibp. 2 8

Nimes, Chas de, Buonaparte als Mensch, Held u. Staatsmann, aus dem Franz. 2 Thle. m. K. Leipzig, Hinrichs. 805. 1 12

Nimis, N., kathol. Religionshandbuch mit der heil. Schr. d. Neuen Testam. 3 Bde. gr. 8. Frankfurt, Andreä. 802. 5 —

— sonn- u. festtägl. Unterr. in d. Relig. in Tabell. Fol. Maynz. (Andreä in Frankf.) 790. — 8

Nimrod, der, ein Heldengedicht in 24 Büch. 8. Frankfurt, Hechtel. 751. 1 4

Nina's Briefe, s. in Romanen.

Nippold, Joh. Chr., Vertr. z. Berichtig. d. Urtheils üb. d. gegenwärtigen Uebel in der Welt. 8. Gotha, Ettinger. 807. — 16

— Predigten über die Theurung. 8. Ebend. 805. — 8

Nisbett, N., Vers. e. Erläut. einig. wicht. Stellen in d. apostol. Briefe a. d. Weissag. d. Alt. Test. a. d. Engl. von Dillinger. 8. Nürnb. Monath u. K. 790. — 10

Nisbett, W., praktische Abhandl. üb. Diät, a. d. Engl. v. W. Tepelmann. gr. 8. Leipz. Bauer. 810. 1 8

— med. prakt. Handbuch, a. d. Engl. gr. 8. Zitt. Schöps. 795. — 18

— theor. prakt. Abhandl. üb. die Lustseuche, a. d. Engl. mit Anmerkungen von Michaelis. gr. 8. Leipzig, Fritsch. 789. 1 —

Nismes, Gaut. v., Kunst zu tuschen, m. K. 8. Nürnberg, Monath. 746. — 5

Nissenii, Didaci, opera omnia ascetica in IV Tom. dig. fol. Münch. Lentner. 738. 5 8

— opera omnia concionatoria IV Tmi. fol. Augsb. Wolf. 739. 5 8

Nissen, C., Vertheidigungsschr. in Betr. d. Eckertschen Untersuchungssache. 8. Hamb. Herold. 790. — 12

— Originalacten in Sachen seiner gegen d. Haupt-Nutz-Holzadministration. 8. Hamb. Herold. 790. 1 12

Nissen, Hs. F., in Ciceron. de fin. bon. et mal. lib. animadv. 8. Lub. Bohn. 791. — 5

— curae nov. in Ciceron. Tuscul. quaest. 8. Altona, Hammerich. 792. — 8

Nissen, H. Gbf., Vers. üb. d. natürl. Verbindlicht. d. Verträge. 8. Hamb. Bohn. 782. — 3

Nissen, W., Beschr. meines sehr bequem., einfachen und wohlfeilen Entbindungslagers. 4. Hamb. Perthes. 801. — 6

— Bemerk. üb. d. Mißbrauch d. Instrumente in der Geburtshülfe. 8. Ebend. 805. — 9

— de polypis uteri et vaginae, novoque ad eorum ligaturam instrumento. 4. Gött. Dieterich. 789. — 4

Nisus, vom Natürlichen, e. Schäfergedicht. 8. Zürich, Füßli. 746. — 6

Nitray, Matth., de eo, quid feudum et regium, quae in Hungariae regno obtinet, donationem conveniat, aut interesit. 8. maj. Pest. Weingand. 780. — 5

Nitribitt, L., Lob- Ehren- und Sittenpredigten auf die Feste des ganzen Jahrs. 2 Thle. Fol. Würzburg, Stahel. 760. 6 —

Nitsch, Abr., Samml. hist. Nachr. üb. d. mongolischen Völkerschaften. 1r Thl. m. K. 4. Petersb. (Hartknoch in Leipz.) 776. 2 12

Nitsch, Abr., Abhandl. vom Scharbock. 8. Petersburg, Akademie. (Hartknoch in Leipz.) 797. Rthlr. — 6

Nitsch, F., Comment. in capitulation. Iosephi. 4. Francf. Sand, 712. 1 4

— Spicilegium observat. ad Capitulat. Caroli VI. 4. ibid. 719. 1 —

Nitsch, Geo., Beweis vom Gebr. d. heil. Abendmahls. 8. Gotha, Dieterich. 715. — 6

— altorna Dei in exemplo, Gottes Eins ums Andre an d. Beyspiel Davids gez. 8. Gotha, Meißner. 720. — 8

— axiomata sacra, od. merkw. Reden v. geistl. Sachen. 8. Ebend. 722. — 12

— hoc age mortalium, od. d. große Christengeschäft in Betracht. d. ewigen Lebens. 12. Ebend. 726. — 5

— ausführl. Erklär. des Gebets aller Gebete. 8. Gotha, Dieterich. 719. — 12

— das Heimgehen der Gläubigen. 4. Ebend.

— praxis mortificationis carnis. 4. ibid. 725. 1 4

— mysta fervidus. 4. Guelf. 708. — 6

— mysta in pulpito, simplex de simplicitate. 4. ibidem. 716. — 8

— d. Ausgehen d. Gläubigen a. dies. Zeitlichkeit, od. unterschiedl. Leichen- u. Gedächtniß-Predigten. 3 Thle. 4. Gotha, Dieterich. 729—31. 2 —

— Beantw. ob. d. heil. Schrift Gott selbst sey. 4. Ebend. 714. — 12

— theol. Sendschreiben z. Erbauung. 3 Thle. 12. Hann. Meißner. 726. — 12

Nitsch, K. D., Gedichte. 12. Chemn. Mauke. (Jacobäer in Leipz.) 805. 1 —

— Gedichte. 2 Thle. 12. Presburg, Weinay. 805. — 20

Nitsch, P. F. A., kurzer Entwurf d. griech. Alterthümer n. d. Zeitaltern d. Nation. 8. Altenb. Richter. (Akadem. Buchh. in Jena.) 791. — 20

— Einleitung in die classischen Schriftsteller d. Griechen. 1r Abschn. gr. 8. Altenburg, Richter. (Akadem. Buchhdl. in Jena) 791. 1 6

— Einleitung in die Classiker der Römer. 1 Thl. 1r und 2r Abschn. gr. 8. Ebend. 790. 1 18

— Vorlesungen üb. d. class. Dichter d. Römer. 4 Bde. gr. 8. Leipz. Junius. (Gedlitsch.) 792–802. (1. Oden d. Horaz. 1 Rthlr. 12 gr. II. d. 4te u. 5te B. d. Oden d. Horaz u. d. 1ste B. d. Satyren d. Horaz. 1 Rthlr. 12 gr. III. d. 2te Buch d. Horaz. Satyren u. d. 1ste Bd. d. Episteln. v. J. F. Haberfeld. 2 Rthlr. 12 gr. IV. 2ter Bd. d. Episteln u. d. Brief an d. Pisonen, nebst van Ommerens Vorles. über Horaz u. e. kritischen Anh. v. Eichstädt, (a. unt. d. Titel: Horaz Briefe üb. d. Dichter u. Dichtkunst d. Römer, an d. Augustus, Florus u. d. Pisonen erläut. v. J. F. Haberfeld.) 2 Rthlr. 20 gr.) 8 8

— Handbuch zur Erklärung der Schriften des alten Testaments. 1r. gr. 8. Erf. Keyser. 793. 1 4

— kurz. Entw. der alten Geographie. 8. Lpz. Heinsius. (Gleditsch) 807. — 16

— Handbuch der Geschichte. 1r Thl. 8. Erfurt, Keyser. 781. 1 12

— Gesch. der Römer zur Erklärung ihrer classischen Schriftsteller. 2 Thle. gr. 8. Leipzig, Crusius. (J. C. W. Vogel) 787—90. (1r 1 Rthlr. 2r 1 Rthlr. 4 gr.) 2 4

— Beschreibung des Zustandes der Griechen, fortgesetzt v. Höpfner und Kopke. 4 Thle. 8. Erf. Keyser. 806–794. (1r 2 Rthlr. 6 gr. 2r 1 Rthlr. 20 gr. 3r 1 Rthlr 6 gr. 4r 2 Rthlr. 8 gr.) 7 16

— Einleitung des Studiums d. alten Kunstwerke f. Künstler und Kunstliebhaber. 1r Bd. 8. Lpz. Heinsius. (Gleditsch.) 792. 1 —

— neues mythologisches Lexikon. gr. 8. Lpz. Benj. Fleischer. 793. 2 8

Nitſch, P. F. A., Anweiſung zur Paſtoralklugheit für künftige Landpfarrer. gr. 8. Ebend. 791. Rthlr. 1 4
— Einleitung zur Kenntniß des häuslichen, wiſſenſchaftlichen, ſittlichen ꝛc. Zuſtandes der Römer ꝛc. 8. Erf. Keyſer. 791. — 12
— Beſchreibung d. häuslichen, wiſſenſchaftlichen, ſittlichen ꝛc. Zuſtandes d. Römer, zum Schulgebrauch. 1r Thl. herausgegeben von Erneſti. 8. Erf. Keyſer. 807. 2 8
— — deſſ. 2r Thl. mit dem Grundriß von Rom. 8. Ebend. 796. 1 8
— Schulbuch, das kleine, ſ. Schulbuch.
— kurzer Entwurf d. Schulwiſſenſch. 8. Leipz. Hilſcher. (Comt. f. Litt.) 793. — 12
— d. Theologie d. Neuern, od. Darſtellung d. chriſtl. Glaubenslehre ꝛc. 8. Erf. Keyſer. 790. — 18
— Ueberſicht der römiſchen Länder, mit einer kurzen Erdbeſchreibungsgeſchichte der Römer, herausgegeben von Erneſti, als Anhang z. Beſchreibung des Zuſtandes der Römer. 8. Erfurt, Keyſer. 807. — 10
— Lehrbuch der allgemeinen Völkergeſchichte, fortgeſetzt v. J. Dominikus. 3 Thle. 8. Erf. Kayſer. 796–99. (à 18 gr.) 2 6
— encyklop. Handbuch der Vorbereitungswiſſenſchaft. zu einem gründlichen Studium der römiſchen Claſſiker, fortgeſetzt von J. F. Degen. 1r Bd. 1s. gr. 8. Altd. Richter. (Akad. Hdl. in Jena) 796. 1 20
— Wörterbuch der alten Geogr. gr. 8. Halle, Gebauer. 794. 2 6
Nitſche, F., Darſtellung des Geiſtes der Humanität ꝛc. 8. Inſpruck, Wagner. 807. — 5
— Rede über Tendenz des königlichen bayerſchen Lehrplans. Ebend. 807. — 4
Nitſche, K. G., Begebenh. ſ. d. Regier Friedr. Wilh. II. 1r. 8. Potzd. Horvath. 806. — 4
— Lehrb. einer diſt. patiſt. Geographie von Schleſien. 8. Halle, Hendel. 799. — 6
— gemeinnütziges encyklopädiſches Handlexikon für Gelehrte und Ungelehrte ꝛc. gr. 8. Erf. Keyſer. 798. 1 6
— Rechenbuch für Schulen. 8. Potsdam, Horvath. 807. — 12
— ital. Sprachlehre für die erſten Anfänger. 8. Berlin, Franke. 797. — 6
Nitſchmann, Sam. Chr., Glaubs- und Lebenspflicht, credenda et agenda. 8. Frſt. Förſter. 728. — 6
Nitz, Andr. C., kleines griechiſches Wörterbuch zum Schulgebrauch. gr. 8. Berlin, Lange. 808. 1 12
Nitzach, Chr. L., Commentatio de respiratione animalium. gr. 8. Vitb. Zimmermann. 808. — 8
Nitzſch, K. L., neuer Verſuch über die Ungültigkeit des Moſaiſchen Geſetzes ꝛc. 8. Ebend. 800. — 9
— Predigt am Dankfeſt gehalten gr. 8. Ebend. 807. — 4
— de revelatione religionis externa eademque publica prolusionis academicae. 8. maj. Lps. Goschen. 808. 1 —
— über J. M. Schröcks Studienweiſe und Maximen. 8. Weimar, Land. Ind. Comt. — 6
Nitzſch, W. Ludw., Freud- und Klagtöne, in Liedern, a. d. Evang. 4 Thle. 8. Langenſ. 740. — 6
— evangel. Nebo, d. iſt., chriſtl. Sterbelieder üb. alle Evangelia. 8. Wittenberg. 741. — 5
Nitzſche, J. G., Lehrbuch der Conditorey. gr. 8. Zittau, Schöps. 796. — 16
Nivernois, Mancini Duc, Fables, ſind deſſen Oeuvres 1r 2r.
— Oeuvres. 10 Vol. 16. Berlin, Lagarde. 797–99. (1r u. 2r Fables. 1 Rthlr. 8 gr. 3r–7r à 16 gr. 8r–10r 2 Rthlr. 8 gr.) 7 —
Nixdorf, I., opuscula juridico-practica regnum poloniae terrasque Prussiae regalis concernentia. 12. Lps. (Frommann, Jena) — 10
Nizami, Poetae, Narrationes et fabulae persice ex codice MSS. prim. ed. subj. vers. lat. etc. 4. maj. Lps. Schmidt. (auch Schnupfhase in Altenb.) 802. Rthlr. 5 —. Schreibp. 5 —
Noachide, ſ. Bodmer.
Noah, ein Heldengedicht. 4. Lpz. 752. — 20
Noailles, der gottgeheiligte Tag des Chriſten, ſ. Tag.
— heilige Tagesordnung d. katholiſchen Chriſten. 8. Wien, Tendler. 782. — 12
Noailles, A. M. v., Nachr. v. d. Kriegsbegebenh. ꝛc., ſiehe Nachrichten.
Noback, J. C., neue Tafeln zur kurzen und leichten Berechnung der Wechſel und Geldarbitragen zwiſchen Amſterdam u. Hamburg u. ſ. w. 4. Amſterdam, Bruder und C. in Commiſſion. 801. 2 12
Nobi, I. F., comment. de rebus roman. regia et consul. potest. gestis. 8. Lps. Dyk. 755. 1 —
Nobilis territorio subjectus, oder verſchiedene Berichte, Deductionen ꝛc., daß d. Landesfürſtl. Obrigk. d. Jurisdiction über den Adel gebühre. 2 Theile. 4. Eulenbach, Lumiſch. 722–26. 1 12
Nobilitas Trevirensis immediate liber imperii. 4. Mainz. — 16
Noble, Eduard Moore, über d. Augenentzündung und ihre Nachkrankh., aus dem Engl. herausg. m. Anm. von C. G. Kühn. 8. Lpz. Rein. 802. — 12
Noble, Steph. le, le Dégoût du Monde en Maximes et réflexions morales et polit. 8. Paris. (Cröcker à Jena) 739. — 6
— Ekel der Welt, in Lehrſätzen und Betr. a. d. Franz. von Schmerfahl. 8. Jena, Gollner. 740. — 6
— Ecole du Monde, oder Anleitung, wie man in der Welt zu ſeinem Glücke gelangen kann. 8. Hamb. Brand. 751. 1 —
— erbauliche Gedanken bey Betracht. der himmliſchen und irdiſchen Schätzbarkeiten. 8. Arnſtadt, Dieterich. 743. — 6
— Schule der Welt, oder Unterw. eines Vaters an ſeinen Sohn zu einer guten Lebensart. 6 Thle. 8. Lindau, Otto. 766. 2 —
Nöbling, J. A. C., Predigten aus deſſen Nachl. herausg. von C. F. Ammon und Schlegel. gr. 8. Gött. Vandenhof. 803. 1 8
— über die Bedürfniſſe einer Anleitung z. weiſ. Sonderung d. z. chriſtl. Volksunterrichts geh. Material. v. d. Gegenſt. der akroamat. Theologie. gr. 8. Ebend. 796. — 5
Nocca, Dom. Ticin., horti acad. plantae selectae quas descript. illust., observ. auxit, color. ad nat. propo reddit, fol. maj. Winterthur, Steiner. 3 —
— Synonymia plantarum horti botan. Ticinens. fol. Ticini, Steiner. 805. — 21
Nocker, Tertii Labeonis, psalterium Davidis o lat. in theotisc. vet. ling. vers. c. not. I. Schilteri. fol. Ulm. 726. 1 —
Noctium loachimicar. s. lucubration. var. argum. Vol. I. 8. Berl. Lange. 751. — 5
Noderer, Geo. Mich., Lehrbuch der Rechenkunſt. 8. Aufſp. Hauciſen. (Gaſſert) 798. — 8
Noel, Reiſe von Paris nach St. Cloud. 12. Andern, Lauſanne. 802. — 8
Noel, Fr., et F. de la Place Leçons de littérature et de morale. Ouvr. rédigé p. Mila. II Vol. gr. 8. Lps. Reclam. 806. 3 8
— Manuel de littérature franç. 8. Lps. Sommer. 810. 1 —
Noeuds, les, enchantés, ou la bizarrerie des Destinées gr. 12. Cassel, Flick. 789. — 12
Nöbden, G. H., und C. F. Heinrichs Anmerkungen zum Virgil, ſ. Encyclopädie der Claſſiker.
Nohr, J. G., Anleitung, wie Kirchenbücher und Liſten in politiſchen Berechnungen beſſer einzurichten. 8. Langenſ. Zolling. 789. — 6
Nockhern de Schorn, Idées raisonnées sur un syst. général de tout. les connoissances militair. 4. Nrnb. Monath et K. 783. 2 8

Nolde, A. F., über d. Verhältn. des Apothekers und d. darauf sich beziehenden Pflichten der Staaten-Regierer. 8. Rost. Stiller. 806. Rthlr. — 16

— Archiv der Verhandl. einer Gesellschaft von Aerzten zur Gründung einer zweckmäßigen Volksarzneykunde. 1r Bd. 1s. 8. Neu-Strelitz, Michaelis. (Albanus) 796. 1 4

— medicinisch-anthropologische Bemerkungen über Rostock und seine Bewohner. (auch unter dem Titel: Bemerkungen aus dem Gebiete der Heilkunde ꝛc.) 2 Bde. gr. 8. Erfurt, Hennings 807. (1r 1 Rthlr. 2r 1 Rthlr. 8 gr.) 2 8

— Beyträge zur Geburtshülfe. 1s Stck. oder über d. spst. Lehrvortr. der Geburtshülfe. 8. Rost. Stiller. 801. — 18

— — ders. 2s Stck. 8. Erfurt, Müller. 809. 1 8

— Notizen zur Culturgeschichte der Geburtshülfe ꝛc. gr. 8. Erfurt, Hennings. 807. 1 12

— Gedanken über die zweckmäßige Einrichtung und Benutzung öffentlicher Entbindungs-Anstalten. gr. 4. Braunschw. Lucius. 808. — 16

— die neuesten Systeme deutscher Geburtshelfer s. d. Anfang des 19. Jahrhunderts. 8. Erfurt, Müller. 810. 1 8

— Gallerie der ältern und neuern Gesundheitslehre für d. schöne Geschl. 1r. gr. 8. Rost. Stiller. 802. 1 —

— Beobacht. über d. Kuhpocken, mit einigen Bemerkungen. 8. Erf. Hennings. 802. — 16

— Vorschl. zur Verbesserung des Medicinalwesens in Bayern, in einem Sendschreiben an Hazzumeyer. 8. Ebend. 803. — 15

— Schule der Aerzte. 8. Braunschweig, Reichard. 2 —

Nöldechen, K. A., Annalen der Landwirthschaft in der Chur- und Neumark Brandenburg. 1s Heft. mit Kupf. 8. Berlin, Frölich. (Dunker und H.) 803. — 16

— ökonomisch-staatswirthschaftliche Briefe über das Nieder- oderbruch und den Anbau oder Verth. der Aemter. ꝛc. gr. 8. Berlin, Nicolai. 800. 1 8

— über den Anbau der sogenannten Runkelrüben und d. damit angestellten Zuckerversuche. 3 Hefte. 8. Ebend. 799–800. (1s 5 gr. 2s 9 gr. 3s 16 gr.) 1 6

Nöldeke, W. F., Gedichte. 8. Hannov. Helwing. 802. — 20

Nöldeke, G. L. F., Diss. inaug. med. pathologiam phthiseos hepaticae sistens. 8. maj. Gött. Dieterich. 794. — 4

Noldius, C., concordantiae particular. hebraeo-chaldaicar., c. annot. Danz. et Köler. c. Tympii. 4. Dresdae, Walther. 734. 5 —

— collegium, exhib. usum metaphysicae in theol. 4. Goph. Paul. 717. — 4

Noldmann, Benj., Geschichte der Aufklärung in Abyssinien, herausgegeben von A. von Kulgge, m. K. 2 Bde. 8. Gott. Dieterich. 791. 1 20

Schreiby. 2 12

Nöll, Sinensis imperii libri classici VI. 4. Prag, Kamenick. 711. 1 —

— opuscula poetica. 8. Lps. Fritsch. 717. — 12

Nöll, C. F., Lieder zur Erbauung ꝛc. 8. Fürst. Garbe u. K. (auch Brenner.) 780. — 12

Nöller, L., Gedichte. 8. Dresden, Gärtner. 805. 1 —

— — dieselben 1r Thl. mit Kupf. 8. Marienburg, Böhme. 809.

Nollet, über die Hutmacherkunst, v. Schreber, m. K. gr. 4. Lpz. (Fr. Günther in Glogau) 767. 1 8

Nollet, J. A., Abhdl. v. der Electricität d. Körper, a. d. Frz. m. K. 8. Erf. Weber. 748. — 9

— Sendschreiben von der Electricität, m. K. 8. Ebend. 765. — 9

— Vorles. über die Elementarphysik, a. d. Frz. 9 Thle. 8. Ebend. 748–72. 9 —

— Vergleichung d. Wirkung des Donners mit der Electricität. 8. Prag, Hechenberg. (Widtmann) 769. — 5

— Kunst, physikalische Versuche anzustellen, u. Beschr. aller Instrumente, a. d. Frz. m. K. 3 Thle. 8. Lpz. Crusius. (F. C. W. Vogel) 771. 5 —

Nolte, C. C., Armenapotheke, zum Gebr. des Armen-Instituts in Hannover. 8. Hannover, Ritscher. 800. Rthlr. — 6

Nolten, G. L., de Olympiae Moratae vita, scriptis, fatis et laudibus a. I. G. V. Hesse. 8. Frft. Strauss. (Academ. Hdl.) 775. — 8

Nolten, I. And., Lexicon lat. linguae antibarbarum etc. c. Wichmann. II Tmi. 8. maj. Berl. Lange. 781. 5 —

Nolten, J. Arn., Miscellanpredigten. 4. Berlin, Rüdiger. 727. — 9

— Einl. z. Beweis d. Wahrheit d. christl. Relig. in Predigten. 4. Ebend. 721. — 8

Nolten, Rud. Aug., commercium liter. claror. viror. II Tmi. Braclaw. Rengert. 737. — 8

— de juribus et consuetudinibus circa Villicos, vulgo, vom Meyerrecht und Gewohnh. 4. Ebend. 738. — 6

Nölting, J. Andr., Geschichte Jesu Christi, nach der Harmonie der vier Evang. 8. Hamb. König. 780. — 4

Nölting, J. H. Vincent, Gedanken von früherer Bildung z. geistl. Beredsamkeit und Dichtkunst. 8. Hamburg, Bohn. 797. — 7

— J. Geo. Büsch, wahr und ungeschmückt dargestellt. gr. 8. Ebend. 801. — 7

— vollst. Ciceronian. Chrestomathie. 2 Thle. 8. Ebend. 780. 1 8

— einige, durch die Schrift: Dubia ontologica, veranlaßte Gedanken. 8. Ebend. 788. — 2

— über d. Vorbereit. zu einer glücklichen Ehe. 8. Hamburg, Reuß. 777. — 8

— Vers. in geistlichen Liedern. 8. Ebend. 786.

— Etwas von Predigerfrauen. 8. Ebend. 779. — 3

— Sammlung einiger Predigten über Stellen der heiligen Schrift. gr. 4. Hamburg, Bohn. 766. — 9

— Sammlung einiger Reden ꝛc. 8. Hamb. Harmsen. 767. 2 —

— Religionsgesänge. 8. Hamb. Bohn. 797. — 9

— das weise Verhalten eines rechtschaffenen Predigers. 8. Ebend. 803. — 14

— Abhandl. über Volksregierung und Herrschbegierde. 4. Ebend. 791. — 6

Nomander, auctl. und in praxi juridica mrlw. responsa. VI Collect. 4. Quedl. Strung. — 12

Nomenclator botanicus omn. plantas a C. a Linné descr., aliisque hot. temp. rec. detectas enumerans. ed. Räuschel. 8. maj. Lps. Dürr. 797. 1 4

— — sist. plantas omnes in Car. a Linné. Spec. plant. ab Wildenow enumeratas. cur. Com. Henkel a Donnersmark. 8. maj. Holae, Hendel. 805. — 16

— entomologicus, oder Namenverzeichniß der bekannten Insekten. 4. Stralsund. (Hemmerde in Halle.) 785. — 10

— fungorum, s. Verzeichniß.

— latino-german. in us. scholar. denuo auct. 8. Flensb. Korte. (Christiani, Schleswig) 758. — 6

— üb. die in Rösels Insektenbelust. und Kleemanns Beytr. abgebild. und beschr. Insekten und Würmer, v. Ch. Schwarz. 2 Thle. 4. Arnb. Kayser. 793–810. (à 12 gr.) 1 —

Nomenclature, p. la Jeunesse, sur les Avent. de Télémaque. 8. Alt. Kayen, (Hammerich) 791. — 10

Nömer, F. Andr., Rede über die Bestimmung d. Studirenden. 8. München, Lentner. 800. — 4

— Geschichte der Apostel und der christlichen Kirche, f. Jug. und Volk. gr. 8. München, Strobl. (Fleischmann) 788. (d. Religionsunterricht 1r Br.) 1 16

— — dies. 8. Brün, Gastl. 1 —

— bibl. Gesch. zum Gebr. beym Unterr. der Jug. 8. Frankf. Andreä. 791. — 6

— Katechismus, od. christ. kathol. Glaubensunterricht ꝛc. 8. München, Fleischmann. 788. — 9

— nöthigste Kenntn. a. d. Naturgesch., Anthropol. u. Erdbeschr. 8. Augsburg, Rieger. 797. — 10

— Anfangsgr. d. Rechenkunst. 8. Augsb. Doll. 796. — 5

— dasselb. 8. München, Strobl. (Fleischmann.) 793. — 8

Römer, F. Andr., vollſtänd. ſyſtemat. Religionsunterr. 5 Thle. gr. 8. München, Strobl. (Fleiſchmann.) 786—88. (1r—3r 3 Rthlr. 8 gr. 4r 5r 1 Rthlr. 16 gr.) Rthlr. 5 —
(4r u. 5r hat a. d. beſ. Tit. Geſch. d. Apoſtel und der chriſtl. Kirche für Jugend u. Volk.)

Romaccelsit, auch c., ſ. d. Preisaufg. d. Berlin. Akad. v. 1780. Irrthum u. Täuſch. betr. 8. Zullichau. (Frommann in Jena.) 782. — 9

Ronet, Jac., d. betenden Chriſten. 1r 2r 3r 5r 6r u. 8r geiſtliche Einſamkeit. 8. Regensb. Montag u. W. 762—66. 1 —

— himmliſche Einſamk. Gott geheiligter Ordensperſonen. 8. Ebend. 756. — 6

Roneriſtenz, üb. die, d. Teufels. 8. Berlin, Lange. 776. — 5

Ronne, die, im Walde und ihre Schweſtern, kein Roman. 8. Leipzig, Cruſius. 798. (iſt ein Forſtbuch.) — 8

Ronne, J. Gf. Chr., Amors Reiſe nach Fockjany z. Friedenscongreſſ. 8. Jena, Fickelſcher. 773. — 4

— vermiſchte Gedichte. 2. Jena, Melchior. (Gabler.) 770. — 16

Ronne, J. G. L., Ephemeriden a. d. Gärten d. Epikurs zur Theorie d. Freude. 3 Bde. 8. Hannov. Helwing. (Bädeker u. K. in D.) 793–97. (1r 18 gr. 2r 1 Rthl. 3r 1 Rthl. 6 gr.) 3 —

Ronne, J. H. C., poetiſche Spaziergänge, od. Wanderungen durch Duisburgs Fluren. 8. Duisburg, Bädeker und K. 807. — 12

Ronne, L. F., Unterred., d. Aufhebung d. Brache betr. 8. Hildburgh. Hanisch. 786. — 5

— Gedank. und Vorſchl., weg. Abſchaff. od. Verminder. der Huth und Weiden. 8. Ebend. 785. — 5

— üb. d. Mittel, d. Abſchaff. d. Schaafhuth und Trift zu erleichtern. 8. Coburg, Ahl. 789. — 4

— Ungrund d. Nachr. üb. d. Stallfütterung d. Schaafe. 8. Ebend. 785. — 2

Ronne, Nic., Zeugniſſe der Religion. 8. Bremen, Rumpf. 769. — 12

— Einleit. in d. moral. Weltweisheit. gr. 8. Bremen, Cramer. 765. — 12

Nonnenmacher, Marc., Architectur-, Kunſt- und Säulenbuch, m. K. Fol. Nürnberg, Riegel. 751. 1 12

Nonner, F. G., der redl. Dorfbader z. ſchnell. Gebrauch. 8. München, Leutner. (a. Rieger in Augsb. u. Stein in Nürnberg. 795. — 16

— — derſelbe. 8. Augsburg, Daiſenberger. (a. Doll.) — 12

Nonni Dionysiacorum, vid. G. H. Moser.

Nonni, Th., Epitome de curatione morborum, gr. et lat. rec. notasq. adj. I. St. Bernard. II Vol. 8. maj. Gothae, Ettinger. 794. 4 12

Nonnihil de educatione juventutis scholasticae et studiorum reformatione in ditionibus pannonicis. 8. maj. Pampelonae. 792. — 8

Nonnosi, D., Psalterium Davidis explanat. literali et mistica dilucid. etc. 3 Pts. 4. Münch. Lentner. 741. 2 —

Nonnotte, philoſ. Lexikon der Religion, a. d. Franzöſ. 3 Bde. gr. 8. Wien, Alovs Doll. 804. 6 —

— d. Philoſophen d. erſten drey Jahrhund. d. Kirche. gr. 8. Augsb. Veith. 790. — 16

— d. Irrthümer des H. v. Voltaire. 2 Thle. 8. Mannheim, Löffler. 779. 1 12

— — dieſ. 2 Thle. 8. Preßb. (Stage, Augsb.) 781. 1 8

— — dieſ. 2 Thle. 8. Preßb. (Doll, Augsb.) 791. 1 —

Nons, von, Neapel und Sicilien, a. d. Franz. v. Keerl, ſ. Neapel und Sicilien.

Nood, J. F., Beyträge z. Erläuterung d. Civil-, Gelehrt.- und Kirchenhiſtorie d. Herzogthum. Schleßwig und Holſtein. 6 Thle. 4. Hamburg. 749. 1 12

Noodt, Gerh., Rede v. d. Freyheit des Gewiſſens, auf d. Zuſt. des Röm. Reichs applicirt. 8. Frankf. und Leipzig. 720. — 8

— Opera omnia, ab ipso recogn., aucta etc. II Tmi. fol. Lugd. Lindan. 732. 4 —

Noordbeck, Geb., Erklär. d. Weiſſag. Malachi. 4. Braunſchweig, Schröder. 727. Rthlr. — 20

Noot, van der, od. geheime Geſch. d. Empörung Belgiens. 8. Salzburg, Mayr. 791. — 10

Nootnagel, Dan. de amaurosi. 4. Erlangen, Breuning. 776. — 5

— Briefe e. Arztes. 8. Hamburg, Bohn. 777. — 6

— Handbuch f. prakt. Aerzte. 1n Bds 1ſte und 2te Abth. 8. Hamburg, Matthieſen. 784. 1 8

Nopitſch, C. K., Lebensbeſchr. Tobias Mayers. Ein Ausz. a. d. Nürnb. Gel. Lexikon. 2r Suppl. Bd. 4. Altorf. Verf. 805.

— Wegweiſer für Fremde in Nürnberg, oder Beſchreibung von Nürnberg. 8. Nürnberg, Raw. 801. — 12

Norael, I., Sciagraphia nervorum capitis descriptio. 4. Upsal. 791. — 12

Norberg, J. F., Beſchr. und Abbild. v. neu erfund. und verbeſſ. Branntweinbrenner- u. Deſtillirgeräthen ꝛc. a. d. Schwed. v. J. F. Plagemann. 8. Stockholm. (Joachim in Leipzig.) 801. — 8

— über die Production d. Roheiſens, und über eine neue Schmelzmethode in ſogenannten Stürzöfen, a. d. Schwed. v. Blumhof, m. K. gr. 8. Freyberg, Craz und G. 805. — 12

Nordamerika, hiſt. und geogr. beſchr. u. zuverl. Nachrichten. 4 Thle. 8. Hamburg, Ritter. 776. 77. 2 —

Norden, F. L., Beſchr. ſ. Reiſe d. Aegypt. und Nubien, m. Templemanns Anm., a. d. Engl. von Steffen. 2 Thle. m. K. 8. Breslau, Meyer. 774. 2 —

Nordenanker, J., v. d. Strömungen d. Oſtſee, a. d. Schwed. 8. Leipzig, Gräff. 795. — 2

Nordhoff, A. W., Archiv für d. thieriſch. Magnetism. 1s und 2s Stck. gr. 8. Jena, Göpferdt. 805. (à 16 gr.) 1 8

Nordlicht, das, m. K. 8. Lübeck, Donatius. 770. — 10

Nordmann, L. H., üb. Staatskunſt, Geldumlauf, Handel und Abgab. 8. Magdeburg, Creutz. 798. — 12

Nordmeyer, C. H. C., Comment. Calendar. Aegypt. oeconom. sistens. 4. maj. Gött. Vandenhök. (Dieterich.) 792. — 14

Nordſtern, d. hermetiſche, od. Unterr. und Anweiſ., wie man z. d. Meiſterſchaft gelanget. 8. Frankfurt. (Sommer Leipzig.) 771. — 18

Nordwall, Erich, Maſchinenlehre, od. theor. prakt. Darſtell. d. Maſchinenweſens b. Eiſen-, Berg-, Hütten- und Hammerwerken. 1r Bd. 1ſte und 2te Abth. a. d. Schwed. m. Zuſ. und Bericht. v. Blumhof, m. K. gr. 4. Berl. Lagarde. 10 12

— — deſſelben Buchs 2r Bd., od. theoret. praktiſche Darſtellung d. Maſchinenweſens bey Eiſen ꝛc. v. Sv. Rinmann, herausgegeben von J. G. L. Blumhof. 16 Kap. m. K. gr. 4. Ebend. 806. 2 —

Noris, H., Historia Pelagiana. 4. maj. Vien. Gerold. — 20

Normalienbuch, Joſephs II., im polit. Fache v. ſ. vier erſten Regierungsjahren. gr. 8. Wien, Hörling. 786. — 8

— Leopolds II., röm. Kaiſer, im polit. Fache. 1s Bdch. 8. Ebend. 791. — 6

Normal-Meß-Geſang Litaneyen und Gebete. 8. Leipz. Reinicke. (a. Ferſil in Grätz.) 788. — 4

Norre, Andr., diatriba de avibus esu licitis. 4. Upsal. Kiesewetter. 746. 1 —

Norre, Erb., chirurg. Wegweiſer. 8. Nürnb. Raſpe. 751. — 6

Norris, Rob., Beyträge z. genau. Kennt. v. Afrika, m. e. Charte. gr. 8. Nürnberg, Weigel. 790. — 16

— Beyträge z. Kenntn. des K. R. Dahomy in Guinea, a. d. Engl. u. Briſſons Beytr. z. Kenntn. Arabiens, a. d. Frz. gr. 8. Nürnberg, Weigel. 790. — 16

Norrmann, G. P. H., d. Freyheit des Getreidehandels ſowohl überh., als a. insbeſ. in Mecklenb. und Roſtock. gr. 8. Hamburg, Hoffmann. 802. 1 8

— kurze Geſchichte d. ält. deutſch. Nationalverfaſſ. ꝛc. e. Verſ. gr. 8. Ebend. 782. — 5

Norrmann, G. P. H, geogr. hist. Handbuch d. Länder-, Völker- und Staatenkunde ꝛc. 1r Bd. in 5 Abtheil. Deutschland. gr. 8. Hamburg, Hoffmann. 785—87. (I. 20 gr. II. III. 2 Rthlr. 16 gr. IV. V. 4 Rthlr. 16 gr.) Rthlr. 8 4
— — deſſ. 2r Bd. in 4 Abthl. od. Darſtell. des Schweizerlandes. gr. 8. Ebend. 795—98. (1r 2 Rthlr. 12 gr. 2r 2 Rthl. 16 gr. 3r 2 Rthlr. 4r 1 Rthlr. 12 gr.) 8 16
— über Wismars Handelslage und der. Benutz. in ältern Zeiten. Ein Beytr. z. Mecklenburg. Handelsgesch. 4. Rostock. (Bedner in Schwerin.) 803. — 10
Norrmann, M. v., Wendiſch rügianiſcher Landgebr., berichtig. u. herausg. v. Gadebuſch. 4. Stralſund, Koppe. 777. 1 16
Norwich, Teatro Espanol., ſ. Teatro.
Norz, J., Uebereinſtimmung d. 4 Evangeliſt., u. d. Grundtext z. öffentl. Erklär. a. homilet. Mit verſ. 5 Bde. gr. 8. Insbruck, Wagner. (a. Doll in Augsburg.) 800. 7 —
Noſe, K. W., üb. d. Zuläſſigk. d. Ausführungen, beſonders d. Brennmittel ꝛc. 4. Augsburg, Klett. 781. — 14
— über die Zuläſſigkeit e. Auswahl unt. klinisch. Geſchäften f. freye Aerzte. gr. 12. Frankf. Gebhardt und K. 790. — 3
— Tafeln üb. Bildung und Umbild. des Baſalts und der Lava. 8. Ebend. 794. — 5
— Verſ. etl. Beyträge z. Chemie. 8. Wien, Trattner. 778. — 6
Schreiby. — 8
— d. Werth d. Anſtalten geg. d. Blatterübel. 8. Frankf. Gebhardt u. K. 800. — 12
— Beſchr. e. Samml. v. meiſt vulcaniſirten Foſſilien, d. Dreodat-Dolomien 1791 v. Malta u. Augsb. und Berlin verſandte, u. etl. Aufſ. dar. Fol. Ebend. 797. 1 8
— Gedanken v. d. Freyheit ꝛc. 8. Ebend. 799. — 4
— Verzeichniß einer Sammlung niederrheiniſcher und weſtphäliſcher Gebirgsarten. 4. Ebend. 791. — 4
— von der Geduld, beſond. d. Arztes am Krankenbette. 8. Ebend. 791. — 3
— Abhandl. über d. Honorrhöe. 8. Augsburg, Klett. (a. Haſlinger in Linz.) 781. — 4
— d. Göttliche d. Langmuth. 8. Frankf. Gebhardt u. K. 800. — 5
— d. Leben nach freyen Zügen. 8. Ebend. 802. — 8
— Grundſ. der Lebensweish. 8. Elberf. Büſchler. 801. — 5
— einige Lichtſeiten d. Satzes: Undank iſt der Welt Lohn. gr. 8. Frankfurt, Gebhardt und K. 799. — 3
— Abhandl. v. Mennigbrennen, beſ. in Deutſchland. m. K. 8. Nürnberg, Lechner. (Grattenauer.) 779. — 12
— d. Privatiſiren u. die Reſignation unterſ. gr. 8. Frankfurt, Gebhardt u. K. 805. — 21
— orograph. Briefe üb. d. ſauerland. Gebirge in Weſtphalen. gr. 4. Ebend. 791. 2 16
— orograph. Briefe üb. d. Siebengebirge und d. benachbart. vulkaniſchen Gegend. 3 Thle. m. K. u. Chart. gr. 4. Ebend. 789—91. 9 —
— Unterredungen z. Beſten jeder Freundſchaft geſammlt. gr. 8. Ebend. 805. — 16
— Abhandl. v. d. veneriſch. Krankh. 8. Augsb. Klett. 780. — 12
— v. d. Verkanſeyn ꝛc. 8. Frankfurt, Gebhardt u. K. 797. — 5
— Beytrage z. d. Vorſtellungsarten üb. vulkaniſche Gegenſtände. 8. Ebend. 792. 1 20
— — derſelb. Fortſetz. 793. — 10
— — derſ. Beſchluß. 794. — 20
— Samml. etl. Schr. üb. vulkan. Gegenſt. und d. Baſalt. m. K. 8. Ebend. 795. 1 10
— Geſpr. über Würde in d. Geſellſch. 8. Ebend. 803. — 16
Nöſſelt, Fr., Uebungen z. Ueberſetzen, a. d. Deutſchen ins Lateiniſche für obere Claſſen. 1r Curſus. 8. Halle, Kummel. 807. — 20
Nöſſelt, J. Aug., u. Körners Bedenken üb. d. Bibelausgabe überſ., beſond. üb. d. Seilerſch. Bibelwerk. 8. Erl. Palm. 784. — 5
Nöſſelt, J. Aug., Anweiſ. z. Bildung angehend. Theologen. 3 Bde. 8. Halle, Curt. 791. Rthlr. 1 21
— Anw. z. Kennt. d. beſt. theol. Bücher. 8. Leipz. Weygand. 799. — 12
— über die Erziehung z. Religion. 8. Halle, Hemmerde und S. 775. — 4
— exercitationes ad sacrar. scripturar. interpretationem. 8. Halae, Waiſenh. (Curt.) 802. — 21
— opuscular. ad interpretat. sacrar. scriptur. II fasc. 8. Halae, Hendel. 785 et 87. (I. 16 gr. II. 20 gr.) 1 12
— Vertheid. d. Wahrh. und Göttlichk. d. Religion. gr. 8. Halle, Waiſenhaus. 784. — 16
— — Auszug derſ. gr. 8. Ebend. 767. — 6
— kurze Anw. für unſtud. Chriſten, v. d. Wahrh. d. chriſtl. Relig. gewiß z. werden. 8. Halle, Hemmerde u. S. 775. — 6
— de interno testimonio spiritus s. II Pts. 4. Halae, Trampe. (Hahn, Hannover.) 766. — 5
— über d. Werth d. Moral. d. Tugend und d. ſpät. Beſſerung. 8. Halle, Hemmerde. 783. — 14
Nöſſler, G. H. J., Chriſtenlehre und Prüfungsgeſchenk. 8. Salzburg, Mayr. 809. — 4
— Katechismus für die kleine Jugend. 8. Ebend. 809. — 16
Noſtitz, von, Abbild. v. neuen wohlfeilen, holzerſparenden u. eleganten Oefen, nebſt e. Anweiſ. ſolche zu errichten. gr. 4. Leipzig, Joachim. — 5
Noſtitz, G. A. E. v., Verſuch über Armen-Verſorgungsanſtalten in Dörfern. gr. 8. Görlitz, Anton. 1 —
Schreiby. 1 16
Noſtradamus, od. Prophezeihung a. d. Jahr 1808, welche man in ein Kloſter d. Schweiz gefunden hat. 8. 808.
Notabilia venatoria, od. Jagd- und Weidwerksanmerk. 8. Nürnberg, Taub. 731. — 6
Notariat, d., in Frankreich. 8. Halle, Kümmel. 808. — 4
Notariats- u. Stadtſchreiberevordn. f. d. Großherzogth. Baden. 8. Carlsruhe, Müller. 809.
Noten mehr als Text, z. höchſtnoth. Bericht. d. Abhandl. d. Zehenten als Steuern betracht., v. Candidus Fröhlich. 1s Hft. 8. Straub. Heigl. 805. — 8
— mehr als Text, od. d. deutſche Union d. Zwey und Zwanzig. gr. 8. Leipzig, Göſchen. 789. — 10
— ohne Text, od. Anmerk. üb. d. Schr.: Zufällige Gedank. üb. d. Verfahr. geg. d. Jeſuiten. 8. Ulm, Wohler. 778. — 5
— ohne Text f. d. Wundarzt. 1ſte Samml. 8. Alt. Hellmann. 764. — 4
Noten, deutſche, z. e. römiſch. Apologie der Nunciaturen in Deutſchl. 8. Frankfurt, Hermann. 787. — 10
Notes, les deux, du chargé d'affaire de Russie. 8. Paris, Klüger, Rudolst. 805. — 4
Noth, J. Gli, Anleit. z. wahr. Würde und Glückſeligkeit d. Menſchen. 8. Leipz. Cruſius. (F. C. W. Vogel.) 790. 1 —
Nothanker, Predigten, a. ſ. Papieren geſ. 2 Thle. 8. Leipzig, Weygand. 776. (à 12 gr.) 1 —
— ſieben auserleſene Predigten z. Nutzen d. Seelſorgers auf dem Lande. 8. Wien, Wek. 775. — 5
Nothhelfer, d. franzöſiſche, od. Anleit. ꝛc. gr. 8. Rudolſt. Hof-Buch- und Kunſth. — 9
— d. kleine franzöſiſche und lateiniſche, für Deutſchr. 8. Breslau. (Barth in Leipz.) 809. — 8
Noth- und Hülfsbuch, für Eß- und Trinkluſtige. m. K. 8. Leipzig, Joachim. — 10
— f. Wechſelgläubiger und Wechſelſchuldner ꝛc. 8. Halle, Ruff. 801. — 16
Noth- und Hülfsbüchlein, 1r 2r. ſ. R. Z. Becker.
— ſ. Bürger u. Bauersleute. 3r 4r als Fortſetzung des Beckerſchen. 8. Grätz, Tuſch. 794. — 16
— mediciniſches, für Bauersleute. 8. Grätz, Ferſtl. 808. — 6
— neues, für d. Bauersmann, od. Unterricht v. d. Rindviehzucht, nebſt Mittel wid. Viehkrankheiten. 8. Klagenf. Walliſer. (W. Vogel in Leipz.) 792. — 4
— f. Bierbrauer. 12. Berlin, Pauli. 809. — 8
— moral., f. d. deutſchen Bürger. 8. Hamb. Vollmer. 792. — 12

Noth- und Hülfsbüchlein, für Bürger und Bauern, darinnen sie in den meisten Vorfällen des Lebens davon Belehrung, den d. Viehzucht u. in der Hauswirthschaft beträchtliche Vortheile finden. 2 Bde. m. K. 8. Leipzig, Joachim. Rthlr. — 16

— deutsch-spanisches ꝛc. 18. Leipz. Jacobäer. — 3

— f. junge Eheleute, v. Vater Graumann. 12. Warschau, Pilli. 797. — 3

— f. Ess- und Trinklustige. m. K. 8. Augsb. Bürglen. — 9

— od. lehrende Freuden- und Trauergeschichten d. Einwohner zu Waldheim. 6 Thle. 8. Grätz, Tusch. 801. 3 —

— für Zion d. d. Gesanges. 8. Göttingen, Schröder. 802. — 12

— f. Jünglinge, s. Schwarz technol. Jugendfreund.

— f. Kranke und Sterbende. 8. Prag. 797. — 6

— f. Pfarren d. Landleute ꝛc. 8. Chemnitz, Wanke. 797. — 8

— f. d. Landmann und gemeinen Bürger. 8. Halberstadt, Groß. (Sommer in Leipzig.) 791. — 8

— vergnügt zu leben und mit Ehren reich zu werden ꝛc. 8. Kempten, Rösel. 790. — 6

— f. die, welche in d. Liebe ꝛc., s. Wie kann man d. verlor. männl. Vermögen ꝛc.

— naturhistorisches. 8. Halle, Dreyßig. 793. — 4

— f. Oekonomen und Jäger. 8. Halle. (Osterloh in S.) 796. — 4

— d. Rechtschreibung. 8. Berlin, Belitz. 769. — 5

— medicinisch-diätetisches, s. Stadt- und Landleute. 8. Bremen, Müller. — 10

— in einigen der wichtigsten Lagen des akademischen Lebens für Studirende. 8. Oldenburg, Schulze. 807. — 8

Noth- und Hülfsviehbuch. 8. Frankfurt und Leipz. (Maute in Chemnitz.) 797. — 8

Noth- und Hülfstafeln für Ertrunkene, Erfrorne, Erdrosselte ꝛc. 8. Wien, v. Mosle. — 3

— z. Verhüt. d. Feuersgefahren No. 1. u. 2. Cöthen, Ave. 804. — 2

— vom tollen Hundebisse, Gisten, Verschlucken ꝛc. Fol. Wien, v. Mosle. — 3

— für die, so lange zu leben wünschen, nach Hufeland. Fol. Lpz. Rein. 798. — 1

— zu Verhütung der schädlich. Waldraupe Phalaena s. Monacha. qr. Fol. Erfurt, Beyer. 798. — 3

— s. auch Struve.

Nöthigste, das, für Dienstboten. 8. Stuttg. Steinkopf. 809. — 4

— das, von Gott, der christl. Religion u. Kirchenverbess. 8. Berl. Lange. 792. — 10

— das, aus der Mathematik, für Schulen, Pendant zum Stellerschen Lesebuch. 8. Lpz. Joachim. — 3

Nöthlich, Joh. Wilh., die untrüglich erprobte Kunst d. ächten Cultur u. Fabrikatur d. besten u. unschädl. Rauchtabaks ꝛc. qr. 8. Jena, Autor. 811. — 4

— hundertjähr. Wand- u. Comt.-Calender v. 1800–1900, Fol. Weim. Land. Ind. Comt. — 9

Nothhelfskatechismus, moral., für Geburtshelfer, besonders für die Hebammen auf dem Lande. 8. Landshut, Hagen. 791. — 8

Nothwehr e. Domherrn, s. Gesch. e. Domherrn.

Nothwendige, das, der Heilsordnung, s. die Jugend. 8. Frkf. Garbe. 792. — 8

Nothwendigkeit d. Geschichte, e. Kindergesw. 8. Frkf. Eslinger. 780. — 3

— über die, e. neuen bürgerl. Gesetzgebung in Deutschl. 8. Cöln, Haas d. Sohn (Fabricius). 798. — 8

— die, der Gebräuche d. kathol. Kirche. 8. Mannh. Schwan und G. 779. — 5

— von der, und Nutzen e. medicin. Polizey in e. Staate. 8. Ulm, Stettin. 781. —

— von der, e. Reichspolizeygesetzes üb. landwirthsch. Irrth. (Schwan u. Götz in Mannh.) 798. — 5

Nothwendigkeit, über die, einer allgem. Säculariſation der deutschen Erzbisthümer u. s. w. 8. Strasburg, Levrault. 798. Rthlr. — 12

— der individuellen Säculariſation, oder zu erbedende Erlaubniß, da, die in höhern Weihen stehenden Geistlichen in den Laienstand übertreten dürfen. gr. 8. Landshut, Krüll. 802. — 4

— über die, und Pflicht des Selbstdenkens und Prüfens der Religionsgegenstände. 8. Frankfurt, Gebhardt und K. 792. — 8

— über die, bedeutender Streitkräfte s. Dänemark ꝛc. 8. Hamb. Hoffmann. 810. — 6

Nothwendigkeiten v. d. Abtretung d. link. Rheinufers ꝛc. 8. Neuwied, Wehrs. — 4

— über die, der Schutzblattern-Impfung. 8. Wisbaden, Schellenberg. — 3

Nothwendigste und Nützlichste, das, aus der Himmels- Erd- Natur- und Menschenkunde, zur Belehrung und Verehrung für Weltbegierige. 8. Bresl. Barth. 805. — 10

Notice historique et justification sur la vie milit. du Général Houchard p. son fils. 8. Strasb. Levrault. 809. — 12

Notices, quelques, sur les premières années de Bonaparte etc. 8. Lpz. Baumgaertner (Ind. Compt.) — 8

— sur les Gravoures etc. II Tm. gr. 8. Besançon. (Orell, Fuessly et C. in Zürich.) 808. 4 —

— historiq. sur M. Morizot. 8. Frcf. Macklot. 796. — 16

— sur la Vie de Sieyes. 8. Lpz. Schmidt. 795. — 10

Notions claires sur les Gouvernements. II Vol. 8. Berne, Soc. Typ. 1 8

— élémentaires sur le système des nouvelles mesures par l'Agence temporaire des poids et mesures. 8. Coblence, Pauli et C. 799. — 5

Notitia hist.-literar. de codicibus manuscr. in Biblioth. lib. ord. Benedicti, congessit Braun. Vol. VI. 4. maj. Augsb. Veith. (Korn seu., Bresl.) 792. (I. II. 2 Rthlr. 8 gr. III. 1 Rthlr. 6 gr. IV. V. 2 Rthlr. 8. VI. 1 Rthlr. 4 gr.) 7 2

— Hermundurorum, eorumque causa maximae part. Germaniae antiquae in his II. P. Dan. Longo dissert. de Hermunduris d. ed. stud. I. H. M. Ernesti etc. 2 Tmi. 8. maj. Neub. Monath et K. 793. 2 16

— brevis de phantasmate Iansenismi prominus rerum gnaris. 8. Augsb. Rieger. 785. — 5

— hist. lit. de libris ab artis typograph. inventione usq. ad 1479. impr. cum tab. II Tmi. 4. maj. Augsb. Veith. 788 et 789. 3 16

— succincta numismatum imperial. roman. 4. Dresd., Walther. 791. — 12

— Codicis MSS. Sallustii, itemq. Eutropii fragm. cont. qui in bibl. Rostoch. acad. asservat. a Dahl et Zaepelich. 8. Lips. Kleyb. 791.

Notiz der großbritann. Colonien in Amerika. 8. Hannov. Schmidt (Hahn.) 776. — 4

— nähere, und Kritik der Kantischen Kritik d. r. Vernunft. 8. Lpz. Hertel. 788. — 5

— und Charakter d. intleb. theol. Schriftsteller s. neuer Kirchen- u. Ketzer-Almanach.

Notizen üb. die Curiosität d. Erziehungsanlagen zu Hofmpl. 8. Lpz. Gräff. 805. — 2

— zur vaterländ. Geschichte s. d. Kinderunterr. in Sachsen. 8. Ebend. 806. — 4

— z. Vortrag der Kirchengesch. in prot. Bürgerschulen. 8. Lpz. Dok. 806. — 8

— für Prediger auf das Jahr 1809. gr. 8. Zeitz, Webel. — 6

— von Preußen, m. bes. Rücksicht auf Litthauen. 2 Samml. 8. Königsb. Hartung. (Unzer). 795—97. (I. 16 gr. II. 1 Rthlr.) 1 16

Notiz- und Cirkel-Almanach, eleganter, zur Bequemlichkeit f. d. vornehme und reiche Welt a. d. J. 1806. 12. Lpz. Joachim. — 12

Nottbeck, N. I., institutiones iuris civilis. 8. Altona, Iversen. 768. Rthlr. — 8

Notuma, nicht Exjesuit, über das Ganze der Maurerey. 3 Thle. 8. Lpz. Jacobäer. 788 — 90. 2 —

Nöyll, franz. Grammatik. 8. Zürich, Geßner. — 20

Noue du Bair, de la, neue Verfass. des Kriegswesens, u. e. neuen Stellungskunst. 2 Thle. mit Kupf. gr. 8. Leipz. Sommer. 1 16

Nonet, Jac., betender Christen tägl. Betrachtungen aufs ganze Jahr. 2 Thle. 8. Augsb. Pets. 738. 1 —

— Betrachtungen f. d. Advent, a. d. Franz. 8. Augsb. Veith. — 8

— — f. d. heil. Fasten. 8. Ebend. — 12

— — von Ostern bis auf d. Adv. 8. Ebend. 1 12

— — von Weihnachten bis Septuages. 8. Ebend. — 6

— des betenden Christen geistl. Einsamkeit. d. Regensb. Montag. 762—66. 1 —

— des betend. Christen neunte geistl. Einsamkeit. 8. Augsb. Veith. — 6

— himmlische Einsamkeit gottgeheil. Ordensperf. 8. Ebend. 756. — 6

— des betenden Christ. geistl. Lesebuch. 8. Augsburg, Wolf. 765. 2 16

Nougaret, Spitzbübereyen in Paris. 8. Leipzig, Feind. 797. 1 —

— — von Paris. 8. Altona, Bechtold. 1 4

Nougarete, histoire des lois sur le mariage et sur le divorce, depuis leur origine dans le droit civil et coutumier, jusqu'à la fin du 18. Siècle. II Vol. 8. Strasb. Treuttel et W. 3 —

Novák, P. Christost., Vindiciae diplomatis Stephani etc. 8. maj. Budae, Typ. 780. — 6

Novalis Schriften, herausgeg. v. F. Schlegel und Ludw. Tieck. 2 Bde. 8. Berl. Realsch. 805. 3 —

Vel. Pap. 4 12

Novarius, I. Mar., Tract. de privilegiis miserabilium personarum. 4. Frcf. Varrentrapp. 740. — 20

Novellen, herausg. v. Reichard, s. Reichard.

— a. d. Archiv der Wahrh. und der Aufklär. 3 Lieser. 8. Gera, Beckmann. 789—91. 1 6

— zur Bayerschen Gerichtsordnung. 8. München, Giel. 1 —

— 25 moralische, für die Jugend, a. d. Ital. 2 Thle. 8. Wittenb. Zimmermann. 782. — 14

— a. d. neuest. Zeit- u. Sittengesch. 16 Bdch. 8. Lpz. Leupold. (Herzog.) 797. — 12

Novellenlese, neueste, belehrende u. vergnüg. 16 Bdch. 8. Lpz. Grieshammer. 796. — 12

Novelli morali, s. Soave.

Novellist, der, 12 Hefte. 8. Hamb. Großmann u. Horaczeck. 805. 2 —

— — 12 Hefte. 8. Hamb. Großmann. 806. 2 —

— the German, or a choice collection of novels. 8. Goerlitz, Anton. 800. — 10

Schrbp. — 12

— the, or a choice selection of the best novels, by I. H. Emmert. Vol. I. 792. (containing Charles Grandison and Tom Jones. 16 gr. Schrp. 20 gr.) Vol. II. 793. (cont. Jos. Andrews and Clarissa Harlowe. 14 gr. Schrbp. 18 gr.) 8. Gött. Vandenhök and R. 1 6

Schreibp. 1 14

Novemviratum, oder kurz. Entw. von der Macht ꝛc. der neun Churhäuser des heil. Röm. Reichs. 4. Frkf. Fleischer. 741. — 3

Noverre, Recueil de programmes de Ballets. 8. Vien. Camesina. 776. 1 —

— Lettres sur la Danse et sur les ballets. gr. 12. Vienne, Trattner (a. Tendler). 767. — 16

— Briefe über die Tanzkunst, a. d. Franz. 8. Brem. Cramer. (Barth in Lpz.) 769. — 12

Novillar, Philosophia problematica. 12. Basel, Thurneisen. 716. Rthlr. — 5

Novitäten, dem Verf. d. Antiquitäten zugeeignet. 8. Breslau, Meyer. 775. — 5

Novotny, Honoratus, krit. Bemerk. zur Geschichte d. großen Mährischen ꝛc. Reichs ꝛc. 8. Wien, Kaulfuß. 803. — 8

— Sciagraphia s. compendiaria Hungariae veteris etc. II Tmi. 8. maj. Vien. Kaulfuss. (Schaumburg.) 798. 2 8

— Supplementorum ad Sciagraphiam Fasc. 3. maj. ibid. 800. — 16

Novum accentuationis hebr. compendiolum. 8. Jenae, Croecker. 773. — 2

Nowack, Frz. v., der gerichtl. Beweis z. allgem. rechtl. Gebr. u. theoret. prakt. Grundsätze dargestellt. gr. 8. Prag, Widtmann 805. 1 12

Nowack, J., Grundr. d. Handlungs-Geschichte. 8. Wien, Sammer. 799. — 16

— Grundriß der Handlungs-Wissenschaft. 8. Ebend. 808. — 12

— Vermächtniß, s. Vermächtniß.

— Einleitung in das Wechselrecht. 8. Ebend. 806. — 10

Nover, d. Frau du, Briefe, a. d. Franz. 1r Thl. 8. Bresl. Meyer. 771. 1 —

Nuce, J. G. v., Reformationsentw. über versch. Rechtsgegenst. 8. Prag, Barth. 802. — 16

Nuck, Ant., chirurg. Handgriffe, herausgeg. v. Rothe. 8. Lübeck, Schmidt. 799. — 6

Nucleus selectissimar. epistolar. hodierni usus. 8. Vien. Kraus. 746. — 8

— historiae univers. 8. Herborn. Andreä. 716. — 10

— Hamburgens. recessuum et conventuum, oder Ausz. d. von 1410 bis 1701 in Hamburg ergang. Raths- und bürgerl. Rezesse. Fol. 750. 1 12

Nuditäten. tl. 8. Berl. Himburg. 797. 2 8

Nuditätensammlung einer verschämten Pariserin. Gießen, Müller. 809. 1 —

Nuder, Reden im freyen Menschenton f. Geweihte und Ungeweihte. 8. Riga, Müller. (Mitauschauen.) 793. — 12

Nudow, Aphorismen z. Erkenntniß der Menschennatur im lebenden gesunden Zustande. 1r Thl. gr. 8. Riga, Hartknoch. 791. — 10

— Aphorismen üb. d. Erkenntniß der Menschennatur im lebenden kranken Zustande. 2r Theil. gr. 8. Ebendas. 792. — 16

— verm. Aufsätze üb. verschied. Gegenst. der Zergliederung der Physiologie und Psychologie. 8. Danzig, Wedel. 777.

— über die wahre Absicht u. Beschaffenheit d. Philosophie. 8. Danzig, Förke. 777. — 3

— Versuch e. Theorie des Schlafs. gr. 8. Königsb. Nicolovius. 791. — 20

— Materialien z. Gründung u. mehr. Aufklär. der medicin. Seelenlehre. 1e Samml. 8. Ebend. 791. — 5

— üb. d. Zeichendeutung des menschl. Auges in Krankh. gr. 8. Ebend. 791. — 8

Nugent, Dictionnaire nouveau portatif des langues angloise et françoise. II Vol. 8. Paris et Strasbourg, Koenig. 797. 2 —

— — le même. II Vol. 12. Bern, Soc. Typ. 2 16

— — le même. II Vol. 12. Paris. (Tourneysen, Cassel.) 804. 2 12

Nugent, Th., Reise durch Deutschland, besonders d. Mecklenburg. a. d. Engl. 2 Theile. gr. 8. Berlin. (Sommer, Leipz.) 797. 2 6

— Versuch über die Wasserscheu, a. d. Engl. 8. Leipzig, Müller. 777. — 6

Nuit, la, et le moment, ou les matinées de Cythère, dialogue. 12. Berl. 756. — 12

Nuits, les, Clémentines, Poëme en IV chants. 8. Berl. Panli. 779. Rthlr. — 16

Null, J. F., van der, Mineralien-Kabinet, als Handbuch der Oryctognoſie brauchbar gemacht von F. Mohs. gr. 8. Wien, Camesina. 804. 7 8

— — daſſ. gr. 8. Wien, Schaumburg. 806. 6 —

Holl. P. 8 —

Nullitas discriminis in Articulo fidei de sacra Domini coena etc. 8. Presburg, Weber. — 5

Numa, od. der gerechte Fürſt und ſein glückl. Volk. 8. Leipz. Sommer. 799. — 14

Numa Pompilius v. Cheraskoſ, ſ. Cheraskoſ.

Numann, Alex., observationes de Carbonatum officinalium praecipuorum praeparandi methodo, nat., ac usu factae in laboratorio chem. universit. Groeningae. 8. maj. Groening. Eckhoff. (Müller, Bremen.) 804. — 10

Numismata cimelii Austriaci Vindobonensis. II Pte. c. fig. fol. maj. Viudob. Trattner. 756. 20 —

— rariſsima Romanor. a Caesare ad Heraclium usq. etc. 8. Nrnb. Hauſe. 777. — 4

Nummern, polit., enth. eine kurze Ueberſ. der gegenw. Angelegenh. Europens. 4 Stck. mit Anh. 8. Münch. Strobl. 786. — 20

Nummotheca atque rariora Beccelleriana. c. fig. fol. Hamb. König. 750. — 10

Numophylacium Burckhardianum P. I. numos antiquos graec. et rom. cont. 8. Helmst. 740. — 6

— Loescherianum. 8. Dresd. 751. — 5

— Ludovicianum, s. recensio numismatum praestantissimor. quae Ludovici Consul. Viteb. colleg. 8. Viteb. Ludwig. 751. — 10

— Schulzianum ex ed. Agnethler. 4. Lps. 753. — 5

— Sulzerianum, nummos antiq. graec. et roman. aureos cont. 8. Goth. Ettinger. 777. 1 —

Nun ja! od. Zweifel von e. Herengeſch. 4. Leipz. Schneider. 769. — 4

Nündel, J. G., erbauliche Gedanken. 8. Gera, Autor. 810. — 4

Nunn, Gott iſt Alles in Allem, ein Gebetbuch. 8. Prag, Widtmann. 1 —

— reine Liebe im Kampfe mit Luxus und Sittenverfall. 2 Bde. 8. Prag, Volk. (Gräff in Leipz.) 805. 1 —

Nunning, I. Herm., monumentor. Monasteriens. Dec. I. 4. Vesal. Rump. 747. 2 —

Nürnberg im 18ten Jahrhundert. 8. Nürnberg, Wesling 801. — 6

— im dreyßigjähr. Kriege. 8. Nrnb. Stiebner. 789. — 8

— mitten im dreyßigjähr. Kriege. 8. Nürnb. Bauer. (Schmidmer.) 782. — 3

Nürnberger, K., über den Grundbegriff der Erziehung. 8. Dortmund, Wiethe. (Mallinkrodt.) 797. — 3

— Protagoras, d. Sophiſt, über Seyn und Nichtſeyn. gr. 8 Ebend. 798. — 7

— Bemerkungen über Selbſtſchätzung. 8. Ebendaſ. 797. — 3

— Verſuche. Darſtellung der 4 Rechnungsarten ꝛc. Ebend. 798. — 4

Nusbaum, Amb., Zeitverkürz. im Winter, beſteh. in e. Orakel od. Glücksrade. 4. Augsb. Lotter. 762. — 12

Nuſche, J. G., Dankpredigt wegen des Sieges bey Leuthen, den 17. Dec. 1757. 8. Berlin, Lange. — 5

Nuſche, J. H., epiſtol. Hauskirche. 4. Wittenb. Knoch. 728. 2 —

— evangeliſche Hauskirche. 4. Erlangen, Palm. 761. 1 8

Rüſcheler, Lebensgeſchichte berühmter Schweizer Gottesgelehrten. 1r Bd. (enthält das Leben Ulr. Zwingli.) gr. 8. Zürich, Ziegler. 776. — 12

Rüſcheler, Fr., Denkmal a. Hrn. Schinz. 8. Zürich, Ziegler u. S. 792. — 10

Rüſcheler, Fr., Seneca, der Sittenlehrer. 8. Zürich, Ziegler und S. 783. Rthlr. — 16

Rüſcheler, J. C., Unterhaltungen über die Verbindung des Sichtbaren mit dem Unſichtbaren ꝛc. gr. 8. Ebendaſ. 805. 2 —

Nüſſe, zwey Hände voll, f. Theologen, Philoſophen und Juriſten und andre mehr z. Aufbeißen von einem Tyroler Bauer. 8. Wien, Wucherer. 786. — 4

Nuſſer, C., kurze Predigten z. Frühgottesdienſt a. alle Sonnt. d. J. 8. Linz, Haßlinger. 809. — 16

— kurze Predigten z. Frühgottesd. a. alle Feſttage d. g. J. 8. Ebend. 810. — 12

Nußhard, ſtatiſt. topogr. u. phyſ. Beſchreibung d. kurpfälz. Antheils vom Fürſtenth. Paſſau. 8. Paſſau, Ambroſi. 805. — 16

Nußlein, G. Parallelism. d. Cultur des menſchl. Geiſtes m. der Entwickel. des Glaubens an Gott. 18 Hauptſt. Atheismus der Wilden. 8. Bamb. Zeit. C. 802. — 5

— de cognitionum a priori et a posteriori discrimine. 4. Hamb. Goebhard. 791. — 3

— Verſuch einer faßl. Darſtell. der allgem. Verſtandeswiſſenſchaft, als Handſchr. f. ſ. Zuhörer. 1r Bd. 8. Ebend. 801. — 12

Nütten, Jak., vollkomm. Lebensart e. Gott liebenden Seele. 8. Augsb. J. Wolf. 750. — 8

Nutzanwendung, erbaul., der Faſtenzeit. 8. Jena, Cröcker. 761. 1 —

Nutzbarkeit, die, des Predigeramtes a. d. Lande, ſ. Gedanken.

Nutzen, über den, gewiſſ. Bewegungen des Körpers zur Heilung d. Hypochondrie u. Giſte. fl. 8. Leipz. Liebeskind. 796. — 6

— der große weitausgebreitete, der Erziehung der Kinder zur Frömmigkeit, eine Predigt. gr. 8. St. Gallen, Huber. 788. — 3

— über den, u. Schaden d. bibliſchen Kritik. gr. 8. Offenb. Brede. 1 —

— von dem, der Landgeiſtlichen. 8. Prag, Widtmann. 795. — 4

— der, der verſchiedn. Medlarten a. d. Fabrik zu Ottenſee bey Altona, aus dem Däniſchen. 8. Kopenh. Schubothe. 800. — 6

— von dem, der Reiſen in fremde Länder. 8. Breslau, W. G. Korn. 765. — 6

— zum, und Vergnügen, eine Wochenſchr. 3 Thle. 8. Leipz. Müller. 767. 68. 2 —

Nyerup, R., spicilegium bibliograph. ex biblioth. regia Hafniens. III Fasc. 8. Copenh. Proft. 784. (à 4 gr.) — 12

Nyerup, Rasmus, vollſtänd. Beſchr. v. Copenhagen. gr. 8. Copenh. Proft. 808.

— hiſt. ſtatiſt. Schilder. v. Dänemark und Norwegen, a. d. Dän. von Goedthausen. 1r Band. gr. 8. Altona, Hammerich. 801. 1 12

— biograph. Skizze P. F. v. Suhms, a. d. Dän. gr. 8. Kopenh. Brummer. 799. — 18

— Ueberſ. d. Lebens und der Schr. P. F. v. Suhms, a. d. Dän. 8. Kopenh. Proft. 799. 1 12

Nyſa, oder philoſ. hiſtor. Abhandl. über Geneſ. 2, 3. m. K. u. Anhang. 8. Clementheropol. (Proft, Kopenh.) 790 — 91. — 14

Nyſten, P. H., neue an den muskulöſen Organen des Menſchen und rothblutiger Thiere angeſtellte galvan. Verſuche, a. d. Franz. von C. F. Dörner. 8. Tübingen, Heerbrand. 804. 8 —

O.

Ob und wiefern die Kanzel der ſchicklichſte Ort zur Aufklär. ſey? 8. Berlin, Maurer. 789. 5

Ob Vir catholicus de peccatis suis per decem Doloris perfecti incitamenta practense plangens etc. mit Ja beantwortet. 8. Würzburg, Riemer. 783. Rthlr. — 3

Ob wir unsterblich sind? eine philosoph. Predigt v. K. 8. Leipz. Kuchler. (Meyer.) 799. — 2

Obadjah, neu übersetzt und erklärt. von J. F. G. Holzapfel ꝛc. 8. Bintein. (Barth in Leipz.) 799. — 12

Obbarius, Chr. Ludw., Beschr. der Gesch. d. Hauses Ahab's. 8. Nordh. Groß. 754. — 7

— Untersuch. des Lebens und der Gesch. Wilcam's. 3. Ebend. 755. — 8

— Erört. von d. Lästerung des heil. Geistes. 8. Jena, Cröcker. 743. — 5

— von den Wunderwerken u. dem Urspr. d. Bösen in der Welt. 8. Ebend. 756. — 8

Obeliscus Bonaparti M. Italico S. gr. 8. Hamb. Villaume. 798. — 4

Oberappellationsgerichtsordnung. 4. Hannover, Helwing. 703. — 16

Oberelt, Jac. Herm., Supplike an philosoph. Damen, zur Besänftigung der groß. flammenden Autorschaft, über Zimmermanns Einsamkeit. 8. Leipzig, Haug. (Barth.) 785. — 6

— universalis confortativa medendi methodus. 8. maj. Carlsruhe, Macklot. (Gebhardt et K., Frcf.) 766. — 8

— der wiederlebende Lebensgeist der verzweifelten Metaphysik. 8. Berlin, Rottmann. 788. — 12

— die verzweifelte Metaphysik zwischen Kant und Wizenmann. gr. 8. Ebend. — 4

— Vertheid. der Mystik und des Einsiedlerlebens gegen Zimmermann. 8. Frkf. Eichenberg. 776. — 8

— Aufklärungsversuch der Optik des ewigen Naturlichts bis auf den ersten Grund aller Grunde. 8. Berlin, Rottmann. 788. — 12

— gerade Schweizererklärung v. Centralism., Erjesuiteren, Auerhofenjagd ꝛc. 8. Berlin, Mylius. 786. — 6

— Vernunftkritik, s. Vernunftkritik.

Oberelt, Ludw., Einleitung oder Grundregeln zu der doppelten Buchhaltung. gr. 4. Lindau, Otto. 769. — 12

Obergerichtsordnung, churbadensche, 8. Mannh. Kaufmann. 805. — 16

Vel. P. 1 3

— — mit Anhang und Nachtrag. 8. Bremen, Müller. 1 —

Oberhauser, Bened., de dignitate utriusque cleri, tam saecularis, q. regularis. II Tmi. 8. maj. Salzburg, Mayr. (et. Duyle.) 784. 86. (P. I. 12 gr. II. 16 gr.) 1 4

— manuale selector. conciliorum et canonum aliarumque rerum memorabil. iuxta hist. ecclesiast. 4. ibid. 777. 1 6

— specimen cultoris iurisprudentiae canonicae. 8. maj. ibid. 777. — 20

— systema divisarum potestatum in legib. matrimon. impediment. dirimentium. 8. Francof. Varrentrapp et Wenner. 771. — 3

— apologia hist.-crit. divisar. potestatum in legib. etc. 8. ibid. 771. — 3

— causa decisa divisar. potestatum in legib. matrimonial. 8. maj. Salzburg, Mayr (et. Duyle.) 777. — 10

— praelectiones canonicae. Libr. V. 4. Frcf. Raspe. 785. 3 —

— — id. lib. libri V. 8. maj. Salzb. Duyle. 788. 2 8

— compendium praelectionum canonicar. iuxta titulos VI libri decret. Libri V. 8. maj. Salzburg, Mayr. 785. 1 16

— selectus praelectionum iuris canonici. II Tmi. 8. Frcf. Varrentrapp et W. 772. 1 16

— Thomassinus abbreviatus, vet. et nova ecclesiae discip. de benefic. etc. IV Tmi. 4. Salzb. Mayr. 774. 1 —

Oberhauser, Bernh., biennii philosophici peripatet.-thomistici. IV Pts. 4. ibid. 729. 1 8

Oberherrschaft, die göttliche, u. ihre Feinde, a. d. Frz. 8. Augsb. Rieger. 801. Rthlr. — 12

— Oberlehnsherrlich. Kaisers u. Reichs üb. die reichsländischen Land. ꝛc. im Elsaß und Lothringen u. m. Chart. gr. 4. Manheim, Schwan. 791. 2 16

Oberhofer, G., vollst. kathol. Tabellen zu Unterweisung der Kinder in Religionssachen ꝛc. gr. 8. Kempten, Dannheimer. 805. — 8

Oberkamp, Franz Ios. de, collectio dissertation. inaugural. Lugd. Bat. Tom. I. 4. Frcf. Esslinger. 767. 1 16

— Systema theoret.-pract. e genuinis naturae principiis petitum. 8. Nrnb. 757. — 8

Oberländer, J. G., techn. Erfind. und Verbr. ꝛc od. Beschreib. e. baum. Spinn-Masch. u. e. Wollekrempelmasch. ꝛc. mit 12 K. 8. Dresden, Arnold. 796. — 21

Oberländer, J. Ch. Chr. Just, christl. Religions-Vorträge. 8. Rudolstadt, Klinger. 798. — 16

Oberlaender, Sam., ius hodiernum romano-germanicum. 8. Nrnb. Lechner. 720. — 10

— vollstand. latein. deutsch. jurist. Lexicon. gr. 4. Ebend. 741. 1 16

Oberlausitz, das jetztlebende, nach den welt- und geistlichen Würden ꝛc., mit geogr. Anm. 8. Bautz. 750. — 6

Oberlithner, F. A., das Buch der ganzen Natur. 12. augsb. Welf. 733. — 5

Oberlin, Ier. Iac., artis diplomaticae primae lineae. 8. Lips. Barth. 789. — 8

— discours prononcés à l'ouverture de l'académie des protestans. gr. 8. ibid. 804. — 6

— Essai d'annales de la vie de Jean Guttenberg. 8. Strasb. Levrault. (Tourneysen, Cassel.) 802. — 5

— literarum omnis aevi fata, tabulis synopt. exposita. 8. Strasb. Stein. (Barth, Lips.) 789. — 14

— miscella literaria, maxim. partem Argentoratens. II fasc. 4. ibid. 770 et 789. — 18

— orbis antiqui monumentis suis illustr. primae lin. 8. Lips. Barth. 790. 1 —

— rituum romanar. tabulae, in us. auditor. 8. ibid. 784. — 8

Obermayr, F. A., Bildergallerie kathol. Mißbräuche. m. K. 8. Wien, Kurzbek. 784. 1 4

— Bildergallerie klösterlicher Mißbräuche, e. nöth. Vepl. z. obig. B. m. K. 8. Ebend. 784. 1 4

— Widerleg. d. Lehre v. d. Ohrenbeichte. 8. Leipz. Hertel. 781.

— chem. Untersuch. des Sedativsalzes, a. d. Latein. von Wasserberg. 8. Wien, Wappler. 787. — 5

Obermayr, J. Bapt., Unterr. in d. Entbindungskunst, hauptsächlich f. Wundärzte u. Hebammen. gr. 8. Sulzbach, Seidel. (Montag u. W. in Regensb.) 792. 1 8

Obermayr, Jos. Endhar., histor. Nachrichten v. Bayerschen Münzen, m. K. 4. Regensb. Montag u. W. 763. 1 8

Obermüller, K. W., kurze Abhandl. üb. d. Kartoffeln- u. Erdbirnen-Brod ꝛc. 8. Stuttg. Löflund. — 2

Obernberger, J. J. v., Freyheiten des Adels in d. Oberpfalz. gr. 8. Ingolst. Krüll. 781. — 6

Oberndorffer, Casel., theologia scholastica, 8 Tmi. 8. Freising. (Krüll, Ingolst.) 772. 6 16

Obernetter, P., instit. iuris ecclesiast. P. I. 8. Const. Doll. (et. I. Wolf, Augsb.) 782. 1 4

— Anw. auf die wider ihn gedruckt. Kritiken. 8. Ebend. 783. — 6

Oberrauch, Herkulan, d. Allernothwendigste u. einzig Nothwendige, od. was ist das letzte Ziel d. Menschen? ꝛc. 8. Insbruck, Wagner. 801. — 6

— kurze Betrachtungen bey den vierzehn Stationen des heil. Kreuzweges. 8. Insbruck, Fischer. 805. — 2

— Blut mit Thränen ungleich vergolten ꝛc. 8. Ebendaselbst. 807. — 8

— Dissertat. theologiae sex. 8. Augsb. I. Wolf. 1 —

Oberrauch, Herkulan, über die Pflicht und Tugend der theologisch. Hoffnungen ꝛc. 8. Insbruck, Fischer, 807. Rthlr. — 8

— theologia moralis. VIII Tmi. 8. ibid. 797. 5 16

— — idem VIII Tmi. 8. Insbruck, Wagner. 797.–99. 5 —

— Theon und Amynkus, od. Gespräche üb. Religion ꝛc. 4 Thle. 8. Insbr. Fischer. 805. 2 8

— de vitae statu legitime eligendo tractatus. 12. ibidem. 802. — 5

— Etwas üb. Wissenschaften. 8. Ebend. 804. — 6

Oberreich, C. F., Umriß e. Arzneymittellehre, nach d. Grundl. d. Erregungstheorie. 1r Thl. gr. 8. Leipzig, Crusius. (F. C. 26. Vogel.) 803. 1 —

— Verf. e. neuen Darstell. der Erregungstheorie. gr. 8. Jena, Cröcker. 804. 1 20

— Handbuch der Heilkunst, 3 Bde. gr. 8. Riga, Hartmann. 805. 3 —

— kritisches Journal der Arzneykunst z. Behuf d. Erregungstheorie 1s u. 2s Stck. 8. Ebendaselbst. 805–6. (à 8 gr.) — 16

Oberreit, s. Obereit.

Oberten, d', vollständige franz. Sprachlehre. gr. 8. Leipz. Breitkopf u. H. 1 12

Oberteuffer, J. H., medicinisch-diätetischer Unterricht üb. d. Natur-Behandlung d. Pocken. gr. 8. St. Gallen, Huber. 800. — 4

Oberthür, F., Academia et universa patria novo ornamento aucta. Oratio. gr. 8. Bamberg, Göbhard. 803. — 5

— biblische Anthropologie. 4 Bde. gr. 8. Münster, Waldeck. 806–10. (1r 1 Rthlr. 20 gr. 2r 2 Rthlr. 3r 1ste Ab. 1 Rthlr. 2te 1 Rthlr. 12 gr. 4r 3 Rthlr.) 9 8

— die Bayern in Franken u. d. Franken in Bayern. Ein Parall. logramm. 8. Nürnb. Riegel u. W. 804. — 16

— üb. öffentliche Denkmale, selbst ein literar. Denkmal, Ferdinand v. Oestreich in Ostfranken geweiht. gr. 8. Leipzig, Bruder u. H. — 20

— idea biblia ecclesiae Dei. Vol. I. 8. maj. Würzburg, Stahel. 790. — 20

— — ejusd. Vol. II. 8. maj. Salzb. Mayr. 799. 1 16

(etiam sub Tit.: Sacramenta eccles. christ.)

— — ejusdem Vol. III. 8. maj. Rudolstadt, Klüger. 805. 1 12

— encyclopaedia et methodologia. P. I. 8. maj. Salzb. Waisenh. (Duyle.) 788. — 8

— Entwurf eines auf Menschen-Natur u. Menschen-Bestimmung gegründ. vollständ. Erziehungs-System. gr. 8. Leipz. Bruder u. H. — 14

— Lebensgesch. Philipp Ulrichs. 8. Würzburg, Riemer. 784. — 9

— 3 Reden b. verschied. Veranl. in Würzb. gehalt. 1s Stck. C. Th. v. Dalberg's einstimm. Wahl z. Coadjutor. 8. Erl. Palm. 797–98. — 12

— Mich. Jgn. Schmidts, des Geschichtsschreibers d. Deutschen, Lebensgesch. 8. Hannov. Hahn. 803. 1 —

— Taschenbuch f. d. Gesch., Topogr. u. Statist. Frankenlands f. 1795. m. K. kl. 8. Würzb. Stahel. — 16

— — daſselb. f. 1796. Weimar, Industr. Comt. 1 —

— — dasselbe für 1798 und 99. 8. Erlangen, Palm. (à 1 Rthlr.) 2 —

Obladen, Pet., neues christkathol. Bet- u. Lehrbuch, m. K. 8. Augsb. Rieger. 780. — 16

— christlich. Kranken- u. Sterbebuch ꝛc. 8. Augsb. Bolling. 774.

Obliegenheit, v. der, des Landesregent. u. d. Landesstände den Druck des gemein. Mannes zu erleicht. 8. Wien, Hörling. (Camesina.) 792. — 4

Obrecht, Geo., acad. dissertationes, oration. programm. etc. 4. Strasb. 704. — 20

— opuscula. 4. ibid. 729. 1 —

Obrecht, Ulr., adparatus iuris publ. 4. Ien. 763. Rthlr. — 8

Obreuil, d', der Artillerist in Verlegenh., od. Abhandl. v. d. mechan. Handgr. u. Vortheil d. d. Artillerie, m. K. gr. 8. Dresd. Walther. 787 — 12

Obrien, Charles, allgem. Handb. f. Calico-Cambric-Zitz-Kattun- u. Leinwanddrucker ꝛc. a. d. Engl. u. C. L. Seebad. m. Zus. u. Erläut. bearb. v. S. F. Hermbstädt, m. K. gr. 8. Leipz. Baumgärtner. 805. 5 —

Obriot, I. Bapt., breviculum theoret.-pract. processus cameral. imperial. secund. ordinem titulorum. 8. Francofurti, (Wohler, Ulm.) 736. — 8

Obschelwitz, Stallmeister, s. Stallmeister.

Obscuranten-Almanach f. 1798. m. K. 8. Verlagsges. (Vollmer in Hamb.) 1 8

Observationes clinicae ad ductum medicationum in Nosocomio generali Varsaviensi. II. fasc. 8. Dresdae, Richter. 767. — 6

— philolog. ac geogr., ad nonnulla sacri codicis loca cum tab. 8. Amsterd. (Vandenhok, Gött.) 747. — 8

— hist.-jurid., in concordata nationis german. cum sede romana. 4. Francf et Lips. Löwe. (Stettin, Ulm.) 771. — 4

— selectarum Halensium ad rem literar. spectant. XII Tmi. 8. Halae, Renger. 715. 4 —

— hist.-jurid. septem, varii argum. 8. Francf. et Lipsiae, Loewe. 775. — 5

— miscellan. in libr. Iobi. 8. Amsterd. Schreuder. 758. 1 4

— iur. publ. german. de civitatum imp. iuribus ecclesiast. et polit. 8. Francf. Esslinger. 767. — 8

— in exaratam in causa matrimonii Caesar. Reg. constitut. do die 18. Ian. 1783. 4. Vien. Hoerling. — 4

— miscellaneae, nl. allerh. theol., hist., z. Antiquitätk. u. gel. Hist. dien. Materien. 3s Thle. 8. Leipzig, Grosz. 715. 3 6

— ad moralem, s. pract. libror. sacror. interpret. pertinent. 8. Lips. Rabenhorst. 796. — 9

— dogmat. exeget. ac loca quaed. N. Test. graviora. 8. Tüb. Heerbrand. 78–. — 4

— selectae in varia l. novi Testam. 8. Hamb. 712. — 12

Observations sur les Affaires du temps, av. la lettre adr. à l'auteur. gr. 8. Francfort, Esslinger. 794. — 10

— d'un Danois sur une brochure. 8. Kiel. 794. — 4

— sur les erreurs de nos jours. 8. Lausanne, Pott. 807. 1 —

— sur l'Etat de l'Europe pend. 1795–97. 8. Hamb. Vollmer. — 14

— critiques sur l'exposition à l'académie des beaux-arts à Berlin. gr. 8. Copenh. Proft. 789. — 8

— sur l'art de la guerre, principalem. sur celle de la France. 8. Francf. Gebhard et K. 768. — 8

— sur des Matières de Jurisprudence criminelle. 8. Bern. Soc.-Typ. 769. — 10

— modestes d'un Belge sur le décret de Réunion des Pays-bas à la France. 8. Francf.-Esslinger. 796. — 9

— d'un Emigré sur la Révolution de France et la guerre actuelle. 8. Stuttg. Steinkopf. 794. —

— d'un Voyageur sur la Russie, la Finlande, la Livonie etc. gr. 8. Berl. Lagarde. 787. — 16

— sur le Traité de paix conclu à Paris le 10. Febr. 1763. entre la France, l'Espagne etc. 12. Berne, Haller. 780. — 12

— sur les Universités protestantes. 8. Göttingen, Vandenhöck. 808. — 4

— du passage de Vénus en 1769. faites à Ponoi par Mallet, à Kola par Roumowski, à Yakoutsk par Islenicw. 4. Lips. Hartknoch. 1 —

Obſtbaumfrüchte, naturgetreue fein ausgemalte Europäiſche, v. Winterſchmidt. 1ſte monatl. Ausg. d. Aprilofen. 4. Nürnb. Winterſchmidt d. j. 803.

Obſtgartenbüchlein des Churfürſt. Auguſt zu Sachſen nach d. Ausg. v. 1720 herausg. v. Sickler. gr. 8. Weimar, Ind. Comt. 802. Rthlr. — 6

Obſtgärtner, d. deutſche, od. gemeinſchaftl. Magazin des Obſtbaues in Deutſchl. herausg. v. J. V. Sickler. 1r–3r Jahrg. v. 1794–96. à 8 Stck. gr. 8. Ebend. (à 4 Rthlr.) 12 —

— — deſſ. 4r–11r Jahrg. v. 1797–804. zu 12 Stck. gr. 8. Ebend. (à 6 Rthlr.) 48 —

— — Fortſetz. deſſ., ſ. Gartenmagazin.

Obſt- u. Pflanzengärtner, ausführl. 8. Leipzig, Rein. 797. — 10

Obſtmädchen, d. wirthſchaftl., od. Anweiſ., Obſt zu trocknen. 8. Halle, Drewitz. 797. — 4

Obſtmoſt, der in ſeiner Zubereit. nach vieljähr. Erfahr. geprüft. u. d. Vortheile erläut. 8. Andern. Kaſſaulr. — 4

— — daſſ. Stuttg. Erhard. 798. — 2

Obstract, l., dissertat. theol. VI Tmi. 8. maj. Vien. Trattner. 779. 80. (1r 12 gr. 2r 2 gr. 3r 4 gr. 4r 7 gr. 5r 16 gr. 6r 22 gr.) 2 15

— pastor bonus, seu idea, officium et praxis pastoris. 8. Bamb. Goebhard. (Hasslinger, Linz.) 781. 1 —

— ratio studiorum ac vitae theologici christiani. 8. ibid. 775. — 9

O'Cahill, takt. Verſuch üb. Bildung e. guten Armee. 8. Carlsr. Macklot. 785. 2 —

— Feldzüge Friedr. II. Kön. v. Preußen. 8. Mannheim, Schwan u. G. 2 —

— Geſch. d. größten Heerführer neuer. Zeiten, m. takt. Noten. 13 Thle. 8. Ebend. 784–90. (à 16 gr.) 8 16

— d. beſten Manövers, mit Anm. u. K. 8. Ebendaſ. 787. 1 —

— der vollkommene Officier. 8. Ebend. 787. — 12

— der Staabsofficier. 8. Frankenth. (Klett, Augsb.) 786. — 16

— d. ſchwarze Ungeheuer. 8. Hanau. (Mayr, Salzb.) 794. — 16

Occupation, die, d. Stadt Mainz durch d. Franz. den 30. Dec. 1797. 8. Strasburg, Levrault. (auch Courneiſen in Caſſel.) 798. — 12

— d. Preußiſchen, im nördl. Deutſchl. u. deren wahrſcheinlichen Folgen. 8. Leipzig, Rein. 802. — 12

Occupations saintes, conten. les Cantiques spirituels. et les Pseaumes qu'on chante aux Eglises Luthér. 8. Frcft. 740. 1 4

— saintes, od. franzöſiſch-lutheriſches Geſangbuch. 8. Ffft. Jäger. — 9

Poſtp. — 12

Ocellus Lucanus, de rerum natura, graece, ad fid. libr. MSS. et ed. recens. comment. perpetuo auxit et vindicare stud. A. F. G. Rudolph. 8. Lipsiae, Schwickert. 801. 1 12

— en grec et en françois, av. des dissertations sur la principale question sur la Métaphysique etc. p. d'Argens. 8. Berl. Spener. 762. 1 4

Ocellus v. Lukanien, Betracht. üb. d. Welt v. Argens überſetzt. 8. Bresl. Horn. 763. — 16

— — griech. nebſt Wortregiſter v. Rotenmundt. 8. Leipzig, Schwickert. 795. — 4

Ochs, Eſel u. Menſch, im Geſpr., e. tief u. breit gelehrte Schrift. 8. Salzb. Mayr. 785. — 4

Ochs, Pet., Geſch. d. Stadt u. Landſch. Baſel. 2 Bde. gr. 8. Baſel. (Rottmann in Berlin.) 786. (1r 2 Rthlr. 2r 2 Rthlr. 8 gr.) 4 8

— dieſelbe. 2 Thle. gr. 8. Baſel, Schweighäuſer. (Turneiſen in Caſſel.) 797. 2 —

Ochſenheimer, Ferd., die Schmetterlinge Europens. 2 Thle. gr. 8. Leipzig, G. Fleiſcher. 807–8. I. 1. 1 Rthlr. 8 gr. I. 2. 1 Rthlr. 4 gr. II. 1 Rthlr. 8 gr.) Rthlr. 5 20

— die Schmetterlinge Sachſens u. d. angrenz. Gegend. gr. 8. Dresden, Gerlach. (Schwickert in Leipzig.) 806. 2 20

Ochy, Joſ. Ant., Anw. z. Leichenoffn. u. Unterſuch. 8. Prag, Widtmann. 802. — 12

— Bau des Menſchenkörpers. 1r Thl. welcher die Knochenbänder und Muskellehre enthält. 8. Ebend. 805. 1 1

— Beobacht. e. wichtig. Schußwunde, w. durch Wirkung d. Luft entſt. gr. 8. Ebend. 805. — 12

Ockel, Andr., de praescriptione immemoriali, praesertim rerum domanialium. 4. Halae, Waisenhausbuchh. 707. — 16

Ockel, C. F., Poligenesie d. Menſchen nach Vernunft u. Schr. 4. Königsb. Unger. 803. 1 8

— üb. d. Religion, d. Vollkomm. Anm. u. Zuſ. z. W. A. Tellers Schr. gr. 8. Berl. Mylius. 794. — 8

— v. d. Sittlichkeit d. Wolluſt. 8. Mietau, Hinz. 772. — 12

— Anleit. z. Weisheit, Tugend u. Glückſeligkeit, f. d. Jugend nach der Lehre Jeſu. 8. Königsb. Hartung. (Unger.) 795. — 6

Ocken, ſ. Oken.

Ockerſee, W. A., Entw. e. allgem. Charakterkunde, aus dem Holl. v. J. C. H. Scholl. 1r Thl. 8. Gotha, Ettinger. 790. 1 4

Ockhardt, Alex., kurze Anweiſ. z. Vertheidigungsſchr., u. einig. Verſ. f. angeh. Sachwalter. gr. 8. Leipzig, Böhme. 785. — 8

Ockhardt, J. F., Europens monarch. u. republikan. Staaten nach ihrer Größe, Macht u. Verhältn. ꝛc. in Tabellen. 4 Hfte. gr. Fol. Leipz. G. Fleiſcher. 803–5. (1ſt 2 Rthlr. 2ſt u. 3d à 3 Rthlr. 4ſt 4 Rthlr.) 12 —

Ockley, Sim., Beſchr. d. ſüdl. Barbarey. 8. Hamburg. 737. — 3

— Geſchichte d. Saracenen ꝛc. 2 Thle. 8. Altona, Korte. 745. 1 —

Oeconom, der, Hausvater, Künſtler u. Manufakturiſt, in e. getr. Unterw. mancherl. Vortheile d. d. Land- und Hauswirthſch. ꝛc. 8. Leipz. Joachim. 805. — 12

Oeconomen, an die, v. e. Oeconomen. gr. 8. Leipz. Böhme. 785. — 8

Oeconomia Forensis, ſiehe Benekendorf.

Oeconomie, die, der Natur, üb. d. Menſch. und ſein Schickſal nach dem Tode. 2 Hfte. 8. Berlin. (Brönner in Frankf.) 782. — 8

Oeconomiewochenblatt, das, eine Samml. nützl. Erfahr. ꝛc. 8 Jahrg. 8. Stuttg. Cotta. 790–97. (à 1 Rthlr. 8 gr.) 10 16

Oeconomy, the, of human life, with an appendix contain. select. Sentences etc. 8. Franef. Varrentrapp. 768. — 12

— — the same, engl. and germ. 1 —

Octavarium Romanorum. 8. maj. Antwerp. (Göbhard, Bamb.) 736. 1 4

— — 8. maj. Venet. (ibidem.) — 20

Octavii, Mariae, a. S. Ios., trecenta et decem dubia. 8. I. Wolf. 708. — 4

— Interrogationes et Responsiones ad Casus conscientiae. 8. ibidem. 708. — 8

— Repertorium morale. 8. ibidem. 707. — 6

Oddi, Sfort., de restitutione in integrum. fol. Colon. Schleb. 704. 1 —

Ode, Iac., principia philosophiae natural. II Tmi. cum fig. 4. Tr. ad. Rhen. Visch. 727. 4 —

Ode a. d. heil. Chriſtnacht, Neujahrstag. u. and. Gedicht. 8. Nürnb. Felsecker. 761. — 4

— a. d. Tod M. R. Mengs, a. d. Ital. 8. Halle, Gebauer. 785. — 6

Odelem, J. Phil., papistische Herrschaft der Lutherisch. Prediger über ihre Beichtkinder. 4. Halle, Renger. 722. Rthlr. — 4

— allerh. auserlesene curieuse Rechtssachen. 6 Thle. 4. Braunschw. Schröder. 727–30. 1 8

— reliquiae papo-caesareae Rom. in disciplin. Eccles. ap. Lutheran. 4. ibid. 725. — 4

Oden, der Deutschen. 1ste Sammlung. 8. Leipz. Hertel. 778. — 7

— u. Elegien e. Deutschen, herausg. v. Füßly. 8. Zürich, Orell. 785. — 16

— u. Gedichte a. Friedrich d. Großen, Kön. in Preußen. 8. Cassel. 758. — 5

— u. a. Gedichte. 8. Frankf. 754. — 12

— u. verm. Gedichte. 8. Leipzig, Junius. 757. — 6

— u. Cantat. d. deutsch. Gesellsch. in Leipz. 8 Büch. oder 2 Thle. gr. 8. Leipz. 728–38. 1 10

— nach d. Horaz. 8. Berl. (Groß, Halberst.) 769. — 8

— sechszehn, a. d. Horaz. 8. Leipz. Böhme. 774. — 6

— dreyßig, a. d. Horaz, s. Horaz.

— auserlesene, a. d. Horaz. 8. Frankfurt, Reifenstein. 780. — 6

— und Lieder, in 5 Büchern. gr. 8. Hamburg. 754. — 20

— geistl., u. Lieder. gr. 8. Hamburg, Herold. 775. — 6

— Lieder u. Erzähl. 2 Büch. 8. Dresden. 750. — 3

— Lieder u. Erzählungen. 8. Hildburgshausen, Hanisch. 754. — 5

— v. Lobe der Gottheit. 1r u. 2r Ges. 4. Lübeck. 751. — 4

— eines Preußen. 8. Jena, Akademische Buchhandlung. 786. — 10

Oeder, Geo. Chr., Gedanken, wie dem Bauer Freyheit und Eigenthum versch. werd. könne, nebst Zusätzen. 8. Copenh. Faber. (Schubothe.) 769–71. — 10

die Zusätze apart — 5

— — dass. 8. Gött. Vandenhök. 786. — 10

— elementa botanica. II pts. c. fig. 8. maj. Copenh. Faber. (Schubothe.) 764–66. 2 12

— flora danica, od. Verz. d. in Dänemark wildwachs. Kräuter. gr. 8. Ebend. 770. — 10

— Einleit. zur Kräuterkenntn. 2 Thle. gr. 8. Ebendas. 764–66. 2 12

— nomenclator botanic., enth. d. Namen d. in Dänem. wildwachs. Kräut. gr. 8. Ebend. 769. — 18

— enumeratio plantarum florae Dan. 8. maj. ibidem. 770. — 10

Oeder, Geo. Ludov., animadversiones sacrae. 8. Braunschw. Schröder. 767. — 12

— conjecturarum de difficiliorib. SS. locis centuria. 8. Lips. Gleditsch. 733. — 12

— Nachr. v. Ansehen d. Kirchenversamml., sonderl. des Concilii zu Trident. 8. Schwabach. 736. — 6

— miscellanea sacra. 8. Nürnb. 739. — 14

— observationum sacrar. syntagma pro illustrand. locis difficilior. utriusq. foederis. 8. Weis. Rönnag. 749. — 14

— Unmöglichk., d. Blöße des Pabstthums z. decken ꝛc. 8. Dudlyb. Enderes. 740. — 18

— v. d. Rechtfertigung. 4. Schwab. 737. — 5

— de scopo Evangelii Iesunis, adv. F. Ad. Lampe. 8. Francf. (Gleditsch, Lips.) 732. — 5

— responsio ad Steph. Viti apologiam, acc. stricturae ad eiusd. vindicias. 8. Hamb. Bohn. 732. — 10

Oder, die, u. d. Rhein. Eine Aussicht ohne Lorgnette. 8. Hamb. Meyn. 802. 1 12

Oederiana. 1r Thl. 8. Schlesw. Röhß. (Christiani.) 792. — 16

Oedericus, C. D., Dissertationes in aliquot inedit. vet. Inscriptiones et Numismata etc. c. fig. 4. maj. Rom. (Class, Heilbronn.) 766. 7 8

— ad Caj. Marinium de argent. Oreitirigis nummo conjecturae. c. fig. 4. maj. ibid. 767. 2 4

Odier, medicin. chirurg. Abhandl. üb. d. Wassersucht der Gehirnkammern. 8. Leipz. Wepgand. 785. Rthlr. — 5

Oedmann, Sam., verm. Samml. a. d. Naturkunde zur Erklär. d. heil. Schr., a. d. Schwed. 6 Hefte u. Anh. m. K. 8. Rost. Koppe. (Stiller.) 786–95. (1r 8 gr. 2r 12 gr. 3r u. 4r 1 Rthlr. 4 gr. 5r 6r à 12 gr.) 5 —

Oefel, Aud. Fel., rerum boicarum scriptores nusquam antehac editi. II Vol. Augsb. Lotter. 763. 16 —

Oefele, B., Gesänge meiner einsamen Muse. 8. München, Lentner. 808. — 16

Oekellus rusticus, od. d. Vertheid. der Brache in Bayern. 8. München, Lindauer. 796. — 6

— rusticus, d. ergänzte Bayersche. 8. Ebend. 810. — 16

Offenbarung, die, üb. Deutschland, vorzügl. üb. die Städte, Wien, Leipzig ꝛc. 8. Prag, Schonfeld. 785. — 10

— Gottes in d. Natur. 8. Dessau, Gelehrt. Buchhandl. 784. — 6

— d. neue, üb. d. Evangelium St. Harenbergs. 8. Braunschweig, Schröder. 748.

— Jesu Christi, a. d. drey Büch. der innern u. äußern Natur, n. d. Schr. erkl. 8. Frankf. u. Leipz. 738. — 8

— Johannis, erläut. 8. Leipz. Heinsius. 773. 1 —

— d., Johannis, s. exegetisches Handbuch d. N. Testam. 18s Stck.

— d., Johannis, d. prophet. Schlüssel z. d. Schlössern der Kirche. 8. Augsb. Veith. 798. — 12

— d. heil. Johannis erläut. 2 Thle. v. W. Wille. gr. 4. Cassel, Cramer. (Krieger in Marb.) 769. 772. 1 —

— üb., Judenthum u. Christenthum f. Weisheitsforscher. 8. Berlin, Nicolai. 785. — 16

— des Johannis, Knaben u. Mädchen, nach Belieben zu zeugen. 8. Lemgo, Meyer. 802. — 12

— üb., u. Mythologie, als Nachtr. z. Religion innerhalb d. Grenzen d. rein. Vernunft. gr. 8. Berlin, Akademische Buchh. 799. — 20

— e. böhm. Edeljungfr. Christina Ponjatovia. 8. Regenlin. 711. — 6

Offenherzige, der, 1s u. 2s Quart. 8. Berlin, Klüter. 757. — 10

Offerhaus, Leonh., compend. historiae univers. 8. Gröning. Cramer. 757. 2 16

— — id. rec. et hist. sec. XVIII. adj. Schroekh. II Vol. gr. 8. Lips. Schwickert. 778. 1 18

Offermann, Pet., Fibel. 8. Schleswig, Röhß. 794. — 2

— Landmeßkunst, nach ihrer theoret. Begr. u. Gründen. gr. 8. Flensb. Korte. (Christiani in Schleswig.) 781. 1 —

— Unterred. m. Kind. über Rechnen. 8. Schlesw. Röhß. (Christiani.) 792. — 9

Office de morts, av. les Pseaumes de la pénitence etc. gr. 12. Vien. Tendler. 764. — 8

— de la quinzaine de Pâque selon l'usage de Rome en latin et en franç. gr. 8. ibid. 780. 1 —

— de la Sainte Vierge etc. 8. Vien. Gerold. — 10

— de la très-glorieuse Vierge Marie pour les trois tems de l'annee. 8. Augsb. M. Rieger. 777. — 5

Offices propres à l'usage des religieuses de l'ordre de Saint Ursule. av. fig. 12. Auvers. (Goblard, Bamberg.) 705. — 16

Officia Apostolorum et Evangelicorum, juxta Ritum Brev. Romani. 8. Vien. Tendler. 762. 1 —

— Breviarii Romani ad usum S. C. R. et A. Majestatis. 8. ibidem. 775. 1 12

— propria sanctorum Cathedralis et Dioecesis Brixiensis. 8. Brixen, Weger. 810. — 8

— propria sanctorum civitatis et Archidioecesis Coloniensis pro Diurnale. 12. Coln, Fabricius. — 3

— festorum et Octavarum etc. 8. Vien. Tendler. 762. 1 —

Officia quorundam festorum ac S. S. Patronorum secundum Ritum Brev. Rom. 8. Vien. Tendler. 762. Rthlr. 1 —

— ad usum patr. minor. S. Franciaci conventualium mon. S. Clara ac tertii ordinis utriusque sexus. 12. Cöln. Fabricius. 783. — 5

— propria sanctorum trium Ord. S. P. Franciaci. IV Prts. 12. maj. Antwerp. (Göbhard, Bamb.) 755. 1 16

— — id. II Partes. 4. maj. ibid. 700. 2 —

— — id. 8. maj. ibid. 728. — 12

— — id. fol. maj. ibid. 700. 2 16

— — in IV Partes. 12. Campid. (Göbhard, Bamb.) 705. — 16

— universae Germaniae. 12. maj. Vien. Tendler. 757. — 8

— propria festorum dioecesis Herbipolensis. fol. et 4. Würzb. Stahel. — 4

— — idem. 8. ibidem. — 5

— propria festorum Herbipolensium ad Breviarium Rom. IV Partes. 4. Würzb. Riennet. — 14

— regni Hungariae. 12. maj. Vien. Tendler. 759. — 8

— propria. S. S. Patronorum Regni Hungariae. 8. Budae. Typ. 733. — 4

— Beatissimae Mariae Virginis juxta Ritum Brev. Romani. 8. Vien. Tendler. 762. 1 —

— in Nativitate et Epiphania Domini secundum Ritum Brev. Rom. 8. ibid. 762. 1 —

— nova Ordinis Praedicatorum. 12. Coloniae, (Göbhard. Bamb.) 731. — 8

— Rakocziana sive varia Pietatis Exercitia. 12. Viennae, Tendler. 802. — 8

— propria sanctorum archidioecesis Salisburgensis etc. 8. Klagenf. (Kaulfuss, Vien.) — 12

Officier, der, od. alles, w. j. dessen Nutzen gereichen mag. gr. 8. Freyb. Craz. 788. — 12

Officiers-Lesebuch, hist. milit. Jnh. v. C. D. Küster. 6 Thle. m. K. 8. Berl. Mazdorf. (Nauck.) 793–97. (1r 18 gr. 2r 20 gr. 3r 16 gr. 4r 20 gr. 5r 14 gr. 6r 20 gr.) 4 12

Officina latinitatis. 4. Catalauni. (Levrault, Strasburg.) 769. 2 6

Officium f. d. Abgestorbenen. 12. Salzburg, Mayr. 718. — 2

— — dasselbe in 2 Thln. 12. Lucern, Anich. — 9

— der heilig. Char- oder Marterwochen. 4. Wien, Kraus. 749. 2 —

— — dass. m. K. 8. Ebend. 779. — 20

— — dass. m. K. 12. Ebend. 754. — 10

— unsr. lieben Frauen. 4 Thle. Ebend. 777. — 20

— — dasselbe. 18. Ebend. 705. — 10

— hebdomadae sanctae, secund. missale et breviar. rom. 8. ibid. 756. — 20

— propr. festor. Breviar. dioeces. Herbipolens. 8. Bamb. Göbhard. 768. — 4

— St. Johann de Deo. 8. Ingolst. Krüll. 757. — 5

— oder d. Amt d. heil. Jungfr. Maria ꝛc. 8. Nürnberg, Endter. — 5

— d. große, Mariä, in e. verständl. Uebers. ꝛc. 8. Salzburg, Mayr. 786. — 4

— Mariae Virg. 8. Vien. Gerold. 773. 1 4

— Mariae, od. unsr. lieben Frauen Curs. 12. Wien, Camesina. (a. Gerold.) — 4

— — dasselbe franz. und latein. s. Office.

— Beatae Virg. Mariae illustr. 8. Ingolst. Krüll. 732. — 4

— B. V. Mariae perpetua paraphrasi et. brevib. notis illustr. 8. Lindauer, München. 732. — 3

— Beatae Virginis Mariae. 24. Kempten, Kösel. — 4

— B. Mariae Virginis ad usum Sacri Ord. Cisterciensis. 12. Paris. (Rummerskirchen, Cöln.) — 8

— magnum B. Mariae Virginis c. 7 Psalmis poenit. et grad. de officio defunct. et. parv. officio B. M. V. 18. ibid. 785. — 4

Officium magn. B. Mariae Virginis ad instar breviarii romani sub Urbano VIII. recog. IV Partes. 12. Salzb. Duyle. 785. Rthlr. — 8

— B. Mariae Virginis ad instar Breviarii Romani recoguit. c. fig. 8. maj. Antverp. (Göbhard, Bamb.) 731. 2 8

— — id. c. fig. 24. ibid. 756. — 12

— — id. III Pts. c. fig. 24. Venet. (Göbhard, Bamb.) 757. — 20

— — id. c. fig. 8. maj. ibid. 761. 1 16

— — id. 12. maj. ibid. 758. 1 —

— — id. c. fig. 24. maj. ibid. 760. — 16

— — id. 32. Patav. (Göbhard, Bamb.) — 5

— — id. 12. ibid. — 10

— — id. III Parts. 12. Monachii. (Göbhard, Bamb.) — 12

— Rakoczianum. 12. Vien. Gerold. — 8

— Rakocziauum. 12. Budae, Typ. 806. — 22

P. P. 1 4

Velinp. 1 16

— od. d. sieben Tagzeiten u. l. Frauen. 8. Ingolst. Krüll. 788. — 9

— od. d. groß. Tagzeiten unf. lieb. Frauen. 4 Thle. Augsb. J. Wolf. 781. — 20

— — dass. 4 Thle. 18. Ebend. 796. — 9

— od. Tagszeiten, v. der Geburt unf. Herrn Jesu Christi. 8. Wien, Gerold. — 5

— od. Tageszeiten, v. d. allerheiligsten Jungfrau, d. eröffnete Heiligthum genannt. 8. Augsb. J. Wolf. 732. — 12

Osterdinger, G. Oli, Anleit. f. d. Landvolk in Abs. a. f. Gesundh. 8. Zurich, Orell, Füsly und Comp. 782. 1 —

— — dasselbe als 2r Thl. zu Tissots Anleit. 8. Brünn, Gastl. 1 8

Oger, Leçon de langue allemande. 12. Strasb. König. 808. — 12

Ogg, G., festtägl. Predigten f. d. Landvolk. gr. 8. Augsb. Kranzfelder. 802. — 8

Ogg, J. A., Ideene. Theoried. Archivwissenschaft. gr. 8. Gotha, Ettinger. 804. — 12

— Versuch einer Chorographie v. Würzburg ꝛc. 1r Bd. gr. 8. Würzburg, Verfasser. (Nitribitt.) 808.

Oglivie, Joh., Tag des Gerichts, e. Gedicht, n. and. poet. Schr. 8. Leipzig, Löwe. (a. E. F. Gunther in Glogau.) 761. — 8

Ohler, F. F., auch Etwas z. Schärfung des sittl. Gefühls und d. Ausbreit. d. Wahrh. in Predigt. 8. Königsb. Unzer. 802. — 20

Ohle, Glo. H., observation. anatom. pathologicae c. tab. 4. Dresd. Walther. 808. — 12

Ohlendorf, H., Grundsätze und Handgriffe b. Behandlung d. Bienen in Körben. m. K. 8. Berlin, Sander. 799. — 8

Ohlenroth, J. Gottl., jurist. Abh. v. d. Haussuchung. 4. Wittenberg, Zimmermann. 759. — 4

Oehlenschläger, Adam, Aladdin, od. die Wunderlampe, e. dramatisch. Gedicht. 8. Amsterdam, Kunst- und Jnd. Comt. 808. 2 12

Schreibp. 4 —

Ohlentorpp, S. B., jedermännigl. sonnenklar einleuchtend. Vertheid. des Büchernachdruckes. 8. Leipz. Dyk. 790. — 4

Oehler, Aud., über religiöse Begeisterung, in Predigten. 8. Leipz. Tauchnitz. 803. — 8

— Beyträge z. Beförder. e. christl. Sinnes, und Verhalt. in Predigten. 2 Thle. gr. 8. Leipz. Weidmann. 781–86. 1 8

Oehler, J. C., kaufmänn. Rechenbuch. 8. Leipzig. 731. — 5

Oehlmahlerey, die, e. Unterr. f. angeh. Kunstl. und Liebhaber. m. K. 8. Gotha, Ettinger. 802. — 8

Oehlmann, K. A., Vers. e. chirurg. Handb. f. Hufschmidte. 2 Thle. 8. Leipz. Schwickert. 789–90. — 8

— Beobacht. und Erfahr. üb. Kuren an Ochsen und Kühen ꝛc. 2 Thle. 8. Ebend. 800. — 12

— d. pract. Pferdearzt ꝛc. 8. Erfurt, Rudolphi. (Petersen in Altenb.) 802. 1 —

— d. deutsche Roßarzt. gr. 8. Erfurt, Hennings. 807. — 16

Ohm, J. Jac., Anw. franz. sprechen zu lernen. 8. Halle, Dreyßig. 796. Rthlr. — 6
— franz. Grammatik. gr. 8. Halle, Curt. 795. — 21
— neues theoret. prakt. Handbuch. 2 Thle. 8. Elberfeld. Büschler. 801. — 20
— neuw. Handlungen und Schicksale d. Menschen für die Jug. deutsch und franz. 8. Leipzig, Supprian. (Mittler.) 796. — 16
— neues Magazin nützl. und angen. Unterhalt. 4 Thle. 8. Elberfeld, Büschler. 804. 1 16
— Spruchconcordanz, s. Spruchconcordanz.
Oehme, F. Theod., Observatio einer seltenen Frauenbrust, m. e. offen. Krebse. m. K. 8. Warsch. Gröll. 774. — 4
— e. durch 22 J. in d. Harnröhre getragen. und ausgeschnitt. Steins. m. K. 8. Ebend. 775. — 4
Oehme, J. Aug., wohleinger. Kriegs- und Friedens-Apotheke. 8. Dresden, Gerlach. 784. — 6
— erquickend. Leibes- und Seelenarzt. 8. Ebend. 782. — 4
— expedirter Feldchirurgus. 8. Ebend. 760. — 6
— eröffn. Geheimn. d. Natur und Cur e. malad. Frauenzimmers. 8. Leipzig und Bautzen. 756. — 6
— medicin. Fama v. philos. Goldpulver, oriental. Gesundheitsbalsam. und Scorbut. 3 Thle. 8. Dresden, Gerlach. (Weger.) 786. — 16
— der a. d. leibl. Fegfeuer erlöste Podagricus ꝛc. 8. Dresden, Gerlach. 785. — 4
— Sophia, oder weibl. Klugh., od. d. Kunst, wodurch ein Frauenz. ihr Leben sehr hoch bringen kann. 8. Ebend. 784. — 12
Oehme, Ph., d. aufricht. Liquorist. 8. Leipzig, P. F. Vogel. 799. — 10
Oehninger, G., dringende Ursachen, welche patrem manuetum bewogen, das Papstthum zu verlassen. 8. Jena, Academ. Buchh. 776. — 10
Ohsson, Mouradgea de, allgem. Schilder. d. ottom. Reichs, a. d. Franz. v. Beck. 2 Thle. gr. 8. Leipzig, Weidmann. 788. 93. (1r 2 Rthlr. 4 gr. 2r 2 Rthlr. 12 gr.) 4 16
— — dass. n. e. and. Uebers. in 2 Bde. 1r Bd. m. K. gr. 8. Bayreuth. (Grau, Hof.) 788. 1 8
— Gesch. d. persischen Reichs, a. d. Franz. v. Beit. 8. Danzig, Troschel. 806. 1 6
Oinologie, od. Bachus im Kampfe m. Aesculap. Betr. üb. den zu frühen Genuß d. neuen Weins. 8. Stuttg. Magaz. f. Lit. 805.
Oisean v. Mauleon, merkw. Rechtshändel, a. d. Franz. 8. Zürich, Orell, Füßly und Comp. 772. — 20
Oken, und Kiesers Beyträge z. vergleichenden Zoologie, Anatomie und Physiologie. 2 Hefte. gr. 4. Bamberg, Göbhard. 807. (I. 1 Rthlr. 12 gr. II. 1 Rthlr. 4 gr.) 2 16
— Abriß d. Systems d. Biologie, od. Naturphilosophie. 8. Göttingen, Vandenhöf. 805. — 12
— Grundzeichnung d. natürl. Systems der Erze. gr. 4. Jena, Frommann. 810. — 10
— Lehrbuch d. Systems d. Naturphilosophie. 3 Thle. gr. 8. Ebend. 809—11. (I. II. 1 Rthlr. III. 2 Rthlr. 12 gr.) 5 12
— über Licht und Wärme, als das nicht irdische aber kosmische materiale Element. gr. 4. Ebend. 809. — 10
— Preisschrift üb. Entstehung u. Heilung der Nabelbrüche. gr. 8. Landshut, Krüll. 810. 1 —
— über den Werth der Naturgeschichte, bes. für die Bildung der Deutschen. No. IV. gr. 4. Jena, Frommann. 810. — 5
— über die Bedeutung der Schädelknochen. gr. 4. Bamberg, Gebhard. 807. — 4
— Uebersicht der Naturphilosophie und der damit entstehenden Theorie d. Sinne. gr. 8. Frankf. Eichenberg. (Feind in Leipz.) 804. — 3
— über d. Universum, als Fortsetzung des Sinnensystems. Ein pythagoräisches Fragment. gr. 4. Jena, Frommann. 808. — 10
— die Zeugung. gr. 8. Bamberg, Göbhard. 805. 1 4

Olaffen und Povelsen Reisen d. Island. 2 Bde. m. 51 K. gr. 4. Copenh. Faber. (Schubothe.) 774—79. (I. 3 Rthlr. II. 2 Rthlr. 12 gr.) Rthlr. 5 12
Olahi, N., Hungaria et Attila. 8. maj. Vien. Trattner. 763. — 8
Olai, P., chronicon reg. Sueciae, n. d. Schwed. v. Keralio, a. d. Franz. gr. 8. Hildburgh. Hanisch. 795. — 5
Olaudah Equiano's, od. Gustav Wasa's d. Afrikaners merkwürdige Lebensgesch. von ihm selbst geschr., a. d. Engl. übersetzt. 8. Göttingen, Dieterich. 792. 1 —
Olavides, herausg. m. Anm. über Duldung, begleit. v. Henning. 8. Hamburg, Bohn. 779. — 16
Olavius, Olaus, Reisen durch Island, a. d. Dän. m. K. 4. Dresden, Richter. (Hinrichs in Leipz.) 805. 3 —
Olber, J. G., erbaul. Betr. üb. d. letzten Dinge. 4 Bde. 8. Bremen, Cramer. 775—75. 5 8
Olbers, Frz., Beyträge z. Literat. d. Blattern und der Einimpf. v. J. 1768—90. 1s Bändch. 8. Halle, Trampe. (Hahn in Hannover.) 791. — 12
Olbers, W., über d. leicht. und bequemste Meth., d. Bahn e. Comet. a. einig. Beobacht. z. berechn. gr. 8. Weim. Industrie-Comt. 797. 1 —
Oldendorp, C. G. Andr., Gesch. d. Mission d. evangel. Brüder a. d. Caraibisch. Inseln, herausg. v. Bossart. 2 Thle. m. K. 8. Leipzig, Kummer. 777. 1 —
Oldendorp, I., element. introd. ad stud. juris et aequitatis. 8. Vien. Trattner. 763. — 5
Oldendorp, Just. C., sonst. Gedichte, enth. e. poet. Beschreibung der Gesch. Jesu. 8. Zelle, Gesellius. 780. — 4
Oldenkoop, Just., tractat. de Appellatione in causis criminalib. 4. Cob. Abl. 722. — 5
Oldenkotte, d. gesiegte wahre kathol. Kirche üb. d. Jugend. 8. Cöln, Hass d. Sohn. (Fabricius.) — 5
Oldmixon, grob. Scepter in Amerika, od. Beschr. aller engl. Plantagen das. 8. Hamburg, Hertel. 715. — 12
Olea, Alf. de, de cessione iurium et actium. c. nov. decisionib. etc. A. de Lucca. Fol. Leid. Luchtmann. 720. 3 8
Olearius, Bericht v. d. Entstehung der Universität Leipzig. 4. Leipzig, Fischer. 810. — 2
Olearius, Gf., collegium pastorale, oder Anleit. zur Seelenkur. 4. Leipzig. 726. 1 16
— Jesus d. wahre Messias über Matth. XI. 2—20. ꝛc. 8. Leipzig, Gleditsch. 736. — 16
Olearius, J., Kern d. ganz. Bibel. 8. Leipzig, Martini. 704. — 16
— bibliotheca scriptor. ecclesiast. 4. Ienae, Bielke. 711. 1 —
— Communionbüchl. m. e. Gesangb. 8. Leipz. 710. — 8
— — dasselbe. Leipzig, Martini. 739. — 12
— synopsis controversiarum. 8. Lips. Junius. 710. — 14
— dispositiones vet. et n. test. 8. Halae. 730. — 12
— geistl. Gedenkkunst, w. e. Mensch recht glauben ꝛc. soll. 8. Leipzig, Müller. 754. — 5
— geistl. Handbuch d. Kind. Gottes. 4. Leipzig. 2 —
— observat. sacrae ad Evang. Matthaei. 4. Lips. Georgi. 743. 1 8
— christl. Sterbeschule. 8. Leipzig, Müller. 755. — 12
— evangel. Sterbeschule, m. Gesangb. 8. Leipzig, Dyk. 760. — 8
— de stylo novi test., acc. a Schwarz. 8. Cobg. Abl. 721. — 9
— doctr. theolog. moralis. fol. Lips. Junius. 708. — 14
— andächt. Wittwer, Wittwe und Waise. 12. Leipz. 714. — 6
Olearius, J. C., evangel. Liederschatz. 4 Thle. 8. Jena. 707. — 12
— Thüring. Historie und Chronik. 2 Thle. 4. Frankf. 704. 1 —
Olearius, J. Gb., geogr. Postbuch. 4 Thle. 8. Wien, Kurzböck. (Camesina.) 780. 2 —
Olearius, J. Gf., Krone der Alten, oder Gebetbuch. 8. Leipzig, Sommer. 745. — 8
— Vorblick des erfreul. Wiedersehns in ewig. Leben. 12. Leipzig. 711. — 5

Olenschlager, J. Dan., neue Erläut. d. güldn. Bulle. 4. Frankfurt, Guilhaumann. 766. Rthlr. 4 —
— Gesch. d. röm. Kaiserth., in d. XIV. Jahrh. 1e Hälfte ꝛc. m. Urkund. u. K. 4. Frankfurt, Brönner. 755. 2 12
Oleys, J. C., variirte Choräle für die Orgel. 4 Thle. Fol. Quedlinb. Ernst. 792. 5 8
Oelhafen, A. Ch., v. Abbild. d. wild. Blume, Stauden u. Gewächse. 3 Thle. m. K. gr. 4. Nürnberg, Winterschmidt d. j. 775—80. (1r Tangelbäume 6 Rthlr. 2r Laubbäume 15 Rthlr. 3r Stauden 9 Rthlr.) 30 —
Oller, christl. Katechismus f. d. innerl. Leben. 8. Prag, Schönfeld. 781. — 5
Ollischer, Joh. Balth., Unterweisung d. Sünders a. d. Wege, v. d. heil. Abendmahl. 8. Leipz. Junius. 750. — 4
— Entwurf e. Chronika der Stadt Reichenbach. 4. Leipz. Junius.) 729. — 4
Oliva, Felician. de, tract. de foro ecclesiae. III Pts. fol. Colon. Allobrog. 733. 3 8
Olivarius, C., de vita et scriptis Pauli Eliae Carmelitae, vulgo Povel Vendeknabe. 8. Copenh. Preuss. 741. — 6
Olivarius, Holger de F., elem. juris priv. Dan. atq. Norweg. etc. 8. Hamb. (Ernst, Quedlinb.) 782. — 6
— le Nord litter., phys., polit. et moral. gr. 8. Kiel. (Wolf, Leipz.) 797. 2 12
— Seeschlacht. 8. Leipz. Schmidt. — 16
— über etliche Mittel, d. Zinsfuß herabzusetzen, und den Ackerbau und Manufaktur. aufzuhelfen. 8. Kiel. (Röhß, Schleswig.) 794. — 9
Oliver, M. A., die deutsche Angelfischerey. gr. 8. Wien, Schaumburg. 795. — 10
Olivet, Gedank. a. d. Schr. des Cicero. 8. Zürich, Orell. 758. — 8
Olivier, Explication du Coutumier du Pays-de-Vaud. gr. 8. Berne, Soc. Typ. — 16
Olivier, poëme. 8. Francf. Eslinger. 764. — 16
Olivier, Entomologie, od. Naturgesch. d. Insekten m. ihr. Gattungs- u. Art-Merkmal ꝛc. übers. m. Anm. v. K. Illiger. 2 Thle. m. K. 4. Braunschweig, Reichard. 800—802. (1r 2 Rthlr. 2r 1 Rthlr. 18 gr.) 3 18
Olivier, J., orthograph. Elementarwerk 1r od. theor. Th. gr. 8. Dessau, Schulbuchh. 804. 1 12
— ortho-exographisches Elementarwerk, oder Lehrb. f. d. in jen. Sprache anwendbar. Kunst ꝛc. 2 Thle. gr. 8. Leipz. Knobloch. 4 —
— Vers. d. Charakterist. e. vollkomm. naturgemäß. Lesefehrart. gr. 8. Dessau, Schulbuchh. 804. — 4
— Kunst, lesen und recht schreiben zu lehren, auf ihr Grundprincip zurückgef. 1r theoret. Thl. gr. 8. Leipzig, Gräff. 805. — 8
— über den Charakt. und Werth gut. natürl. Unterrichtsmethoden, m. Nachtr. gr. 8. Ebend. 802. — 11
Olivier, G. A., Reise d. d. Türkey, Aegypten und Persien, a. d. Franz. m. Anm. v. Sprengel. 3 Bde. (a. d. 6n 21sten und 36sten Bde. d. Bibl. d. Reis. bes. abgedr.) gr. 8. Weimar, Industrie-Comt. 802—807. (1r 2 Rthlr. 6 gr. 2r 3 Rthlr. 6 gr. 3r 2 Rthlr.) 7 12
— Reise d. Persien und Kleinasien, a. d. Franz. von Müller. 2 Bde. m. K. und Charten. gr. 8. Leipzig, Hinrichs. 808. 3 16
Schreibp. 4 8
Velinp. 5 —
(ist Reise d. d. türkische Reich, Aegypten und Persien 3r Thl. neue Ausg.)
— Reise in Aegypten, Syrien und Mesopotamien, a. d. Fr. v. Bergk. m. K. und Charte. gr. 8. Leipz. Bi. in. 805. 3 12
Olla potrida, e. Vierteljahrschr. v. 1778—797. d. Jahrg. zu 4 Stk. gr. 8. Berlin, Sander. (Wever.) (à 10 gr.) 3 16
— — s. d. Lesewelt, welche ohne Recension genossen werden kann. 8. Lond. (Grattenauer, Nrnb.) 780. 1 —

Ollenroth, C. F., üb. d. nothw. sittl. Eigensch. und Pflichten e. militär. Unterwundarztes. gr. 8. Halle, Gebauer. 791. Rthlr. — 6
Ollivier, e. romant. Gedicht, a. d. Franz. gr. 12. Halle, Trampe. (Hahn in Hannover.) 769. — 12
Olnhausen, C. H. de, de optima abscessus aperiendi methodo. 4. Gotting. Brose. 788. — 5
Oelmalerey, s. Oehlmalerey.
Oloff, Ephr., polnische Liedergesch. ꝛc. polnisch. Kirchengesäng. 8. Danzig. 741. — 12
Oelrichs, Geb., angelsächsische Chrestomathie. 4. Bremen, Wilmanns. (Müller.) 799. — 12
— collectio dissertat. juris naturae et gentium in academiis Belgii habitar. 4. Bremen, Förster. (Müller.) 777. — 20
— Collectio dissertat. historico-antiquario-juridic. in academiis german. habit. 4. ibid. 785. 1 8
— Thesaurus dissertationum juridicarum selectissimarum in Academiis Belgicis habitarum. 2 Vol. in 6 Tomos. 4. Bremen, Cramer. (Rabenhorst, Lips.) 7 —
— Thesaurus novus dissertat. jurid. select. in Acad. Belg. habit. 2 Vol. in 4 Tomos. ibid. 771. 6 16
— Thesauri novi dissertat. jurid. sel. Appendix. Vol. I. T. I. cont. dissert. hist. antiq. juridicar. in academiis germanicis habit. fasc. I. 4. ibid. 782. 1 —
— vollst. Samml. alter und neuer Gesetzbücher Bremens. gr. 4. Ebend. 771. 5 —
— dissertatio de vita studio honor. et script. Aelii Marciani ap. Roman. gr. 4. Bremen, Cramer. 767. — 8
— Daniae et Sueciae liter. opuscula. II Tmi. 8. ibid. 774-776. 1 —
— das Rigische Recht und de gemeinen Stichtischen Rechte im Stift van Ryga gelten das Ridder-Recht, nebst Dion. Fabri formulare Procuratorum m. e. vollst. Glossarium herausgegeben. gr. 4. Bremen, Cramer. (Rabenhorst in Leipzig.) 773. 2 —
— — dessen 2r Th. s. Statuten und Rechte v. Liefland.
— glossar. ad statuta Bremens. gr. 8. Francf. Garbe. 766. — 8
Oelrichs, I., introd. in antiquitates israeliticas ex legib. Mosaic. deduct. et illustr. 4. Diss. Giel. Hdl. 784. — 4
— collect. dissertation. ius publ. spect. in acad. Belgic. habit. 8. Brem. Förster. 783. 1 8
— primae lineae institution. homileticar. in us. praelection. ductae. 8. Brem. Cramer. 769. — 6
— opuscula Belgii literati. II Tmi. 8. ibid. 774—76. 1 12
— Germaniae liter. opuscul. hist. philol. theol. II Tmi. c. tab. 8. ibid. 772—74. 1 12
— collect. opusculor. hist. philol. theolog. sel. argum. separ. editor. II Tmi. 4. Brem. Cramer. (Compt. f. Litt. in Lips.) 778. 2 16
Oelrichs, I. Geo, de vera et certa eorum qui medio sec. et inunte tertio seculo floruerunt patria. 4. maj. Gott. Dieterich. 787. — 8
Oelrichs, I. C. A., de doctrina Platonis de Deo. 8. Gott. Vandenhök. 796. — 6
— — id. lib. 8. Marburg, Krieger. 788. — 8
— comment. de scriptoribus ecclesiae lat. prior. sex seculor. ad bibl. Fabricii lat. accom. 8. maj. Lips. Weidmann. 791. 1 16
Schreibp. 2 12
Oelrichs, J. K. Conr., Verzeichn. Ellesters Antiquitätencabinets a. heidn. Grabmahl. gr. 8. Berlin, Wever. (Sander.) 783. — 3
— Beyträge zur Geschichte und Literatur. 8. Berlin, Rüdiger. 780. — 12
— Entw. e. pommersch. juristl. Bibliothk. 8. Berl. Haude. 763. — 8
— Entw. einer pommerschen vermischten Bibliothek. 8. Ebend. 771. — 8
— d. grausame Bütbener-Recht im L. Lauenburg und Bütow. a. Berlin, Realschuldchhdl. 792. — 4

Oelrichs, J. K. Conr., Nachr. von einer Ausgabe des Heidelberger Catechism. in span. Spr. 8. Berlin, Nauck. 793. Rthlr. — 4

— commentationes, 1) consilium de universitate, 2) historiograph. Brandenburg. recens. 8. Berlin, Haude. 752. — 5

— diss. de bibliothecarum et libror. fatis. 8. Rost. 757. — 4

— über Nutzen der Gartenbienenzucht der Landleute in Preußen. 8. Berlin, Belitz. 797. — 5

— Entwurf einer Geschichte der königlichen Bibliothek zu Berlin. 8. Berlin, Haude. 752. — 8

— Entw. einer Bibliothek zur Geschichte der Gelahrheit in Pommern. 8. Stettin, Drevenstädt. 765. — 6

— historisch-diplomatische Beyträge zur Literaturgesch. vornehml. d. Herzogthums Pommern. 2 Thle. 4. Berlin, Realschulbchhdl. 772. 2 —

— Nachrichten von seinen eignen Manuscripten u. andern in seiner Bibliothek vorhandenen Handschriften. 8. Frankf. Strauß. 785. — 8

— erläut. Churbrandenburger Medaillenkabinet. gr. 4. Lpz. (Rottmann in Berlin.) 778. 9 —

— Cabinet des Médailles de l'Elect. de Brandenb. 4. maj. ibid. 778. 9 —

— hist. geogr. Nachr. von Pommern und Rügen. 8. Berlin, Haude. 771. — 8

— de Sigillo pontificali, bene valete, c. fig. fol. maj. Berl. Spener. 774. — 8

— specim. reliquiar. linguae Slavon. 4. maj. Berl. Realschulbchhdl. 794. — 4

— de stampilla diplomat. fol. Wismar Boedner. 763. — 3

— Untersuch. des Herz. von Pommern, Svantibor III. 4. Berlin, Realschulbchhdl. 790. — 2

Oelrichs, O. A. H., Commentatio de jure ordine succedendi collateralium in feudis et bonis stemmaticis etc. 8. Gott. Brose. 789. — 12

— meditatio ad controversam successionem gentilitiam feud. franconiam etc. 8. Wetzlar, Winkler. 790. — 3

Oelschlägers sicheres, aber auch einziges Mittel, Länder zu bevölkern, die Gutsbesitzer zu bereichern und die Unterthanen wohlhabend zu machen. 8. Lpz. (Darmann in Zullichau. 805. — 14

Oelschläger, H. Jul., Abhandl. des nach d. dreyen objectis juris in e. natürl. Ordn. gebr. röm. und bürgerl. Rechts. 4. Halle, Kümmel. 750. — 8

Olshausen, D. J. W., zur Belehrung für Layen, bey Einführung der Schleswig-Holsteinischen Kirchenagende. 8. Schleswig, Nobß. (Christiani) 797. — 3

— Leitfaden z. Unterr. in der Erfahrungsseelenlehre. 8. Ebend. 800. — 16

— homilet. Handbuch über einige Sonn- und Festtags-Epistein und freye Texte. 3 Jahrg. à 4 Stck. gr. 8. Ebend. 799–805. (1r 16–48 Stck. à 14 gr. 2r 16 18 gr. 2s 14 gr. 3s und 4s à 16 gr. 3r 16 16 gr. 2s 12 gr. 3s 16 gr. 4s 18 gr.) 7 14

— homiletisches Handbuch über einige Sonn- und Festtags-Evangelien und über freye Texte. 3 Jahrg. à 4 Stck. gr. 8. Ebend. 798–807. (1r 16 22 gr. 2s 16 gr. 3s 12 gr. 4s 18 gr. 3r 16 20 gr. 2s 16 gr. 3s 18 gr. 4s 22 gr. 3r 16 1 Rthlr. 6 gr. 2s 20 gr. 3s 1 Rthlr. 4 gr. 4s 1 Rthlr. 6 gr.) 10 12

— — Zugabe zu d. beyden homiletischen Handbüchern ꝛc. gr. 8. Ebend. 806–809. (1r 2 Rthlr. 2r 1 Rthlr. 12 gr.) 3 12

(haben auch den Titel: Gelegenheitsreden ꝛc.)

Prolegomena zu einer Kritik aller sogenannten Beweise für und wider Offenbarung. 8. Kopenhagen, Proft. 792. — 8

— Lehrbuch der Moral und Religion. 8. Schlesw. Nobß. (Christiani.) 798. — 14

— Religionsvorträge für die Fastenzeit ꝛc. gr. 8. Ebend. 809. — 19

— Sammlung auserlesener Stellen des Seneca, s. Sammlung.

Oelsner und Reiche, neue Rechentafeln. 1te Lief. 8. Bresl. Meyer. 800. — 20

Oelsner, G., physikalische, chymische und medicinische Untersuchungen der Sauerbrunnen und warmen Bäder. gr. 8. Breslau, G. W. Korn. 753. Rthlr. — 16

Oelsner, K. E., Mohamed, oder über den Einfluß des Islam, eine Preisschrift. gr. 8. Frankfurt, Varrentrapp und W. 810. 1 18

— des effets de la religion de Mohammed etc. Paris, Schoell. Velinpap. 1 8 2 —

— Sieyes Geist, aus seinen Schriften, a. d. Franz. von Posselt. gr. 8. Tüb. Cotta. 800. — 8

Oeltermann, faßliche Darstellung der Hauptgrundsätze und Berechnungen d. Wittwen-Waisen ꝛc.-cassen. 8. Oldenburg, Schulze. 805. — 16

— Zins- und Agiotabellen. 4. Ebend. 805. — 22

Olympia, die Hebamme, ein Fragment. gr. 8. Lpz. Weidmann. 783. — 4

Oelzen, Gio. Ef., Anl. zur gerichtl. Praxis überh., und bes. i. d. Civilprozeß. gr. 8. Jena, Cröcker. 800. 1 8

Omai's Erzähl. von seinen Reisen. 3 Bde. 8. Dresden, Richter. (Hinrichs in Lpz.) 805. 5 —

Ombres, les, françaises ou Robespierre dans l'autre monde. 8. Frft. Jaeger. — 6

Omeisius, Magn. Dan., compend. ethicum. 12. Nrnb. Endter. 728. — 4

— hortus ciceron. 12. Nrnb. Stein. 727. — 4

— Anleitung zur deutschen Reim- und Dichtkunst, nach der deutschen Mythologie. 8. Nrnb. Endter. 712. — 12

— compend. rhetoricum topologiae et pathologiae etc. 12. ibid. 739. — 4

Omeni, Dav., Sendschreiben an einem holländischen Theologen, von der unbefleckten Empfängniß Marid. 4. 734. — 4

Oemler, C. W., Resultate der Amtsführung eines alten Predig. 2 Thle. gr. 8. Lpz. Gräff. 796. 98. (1r 1 Rthlr. 2r 1 Rthlr. 4 gr.) 2 4

— Betrachtungen über alle Sonn- und Festtags Evang. 2 Thle. gr. 8. Breslau, Korn d. ält. 778. 2 8

— Beyträge zur Pastoraltheologie für Landprediger. 2 Thle. 8. Jena, Cröcker. 783. 1 4

— verm. und letzte Beyträge zu der Pastoraltheologie und Catechetik für angehende Prediger, mit alphabetischer Ordn. 8. Jena, Göpferdt. 801. 1 8

— der Christ in seiner Hoheit. 2 Thle. 8. Jena, Melchior. (Gabler) 768–70. 1 12

— wahrer Christ in s. Empfind. in der Stille. 8. Jena, Hartung. 766. — 16

— der wahre Christ an der Gnadentafel Jesu. 8. Glogau, C. A. Günther. 782. — 16

— der Christ, ein Nachfolger Jesu. 3 Thle. gr. 8. Gotha, Mevius. 763–67. 2 —

— erster Unterricht im Christenthum. 8. Breslau, Korn d. ält. 777. — 4

— Unterricht im Christenthum für Kinder von reiferm Alter. 8. Jena, Mauke. 796. — 9

— Erbauungsbuch am Sonntage, für Kinder von reiferm Alter. 8. Jena, Cröcker. 773. — 20

— moralische Gedanken. 2 Thle. 8. Jena, Melchior. (Gabler) 796. 1 12

— sollte Gott die Welt regieren? 8. Ebend. 794. — 9

— Landprediger, ein Menschenfreund. gr. 8. Bresl. Korn d. ält. 775. — 16

— Macht der christlichen Religion in kümmerlichen Zeiten. gr. 8. Ebend. 776. — 16

— Morgen- und Abendandachten auf alle Tage des Jahres. 2 Thle. 8. Ebend. 777. (à 1 Rthlr.) 2 —

— Beyspiele der Pastoralklugheit für angehende Geistl. 8. Jena, Cröcker. 784. 1 4

— der Prediger im Beichtstuhle. 8. Ebend. 780. — 22

— der Prediger bey den Betrübten und Angefochtenen. 8. Ebend. 790. — 20

Oemler, C. W., der Prediger bey denen die zur Ablegung eines Eides vor Gericht sollen zuber. w. 8. Jena, Cröcker. 778. Rthlr. — 12

— der Prediger d. Delinquenten u. Missethätern. 8. Ebend. 785. — 18

— der Prediger gegen seinen Kirchenpatron oder Regenten und Minister, für angehende Geistliche ꝛc. 8. Ebend. 779. — 14

— d. Prediger am Krankenbette. 5 Thle. 8. Ebend. 782–91. (1r 1 Rthlr. 4 gr. 2r 1 Rthlr. 4 gr. 3r–5r à 1 Rthlr. 8 gr.) 6 8

— der Prediger im Strafamte. 8. Ebend. 773. — 14

— zwey Predigten bey außerordentlichen Fällen. 8. Jena, Hartung. 772. — 4

— zwey Predigten bey Veränderung seines Amts. gr. 8. Jena, Mauke. 773. — 5

— Religion Jesu für Kinder und Unwissende. 8. Jena, Hartung. 766. — 8

— Stärke der Religion im Tode ihrer Verehrer. 8. Ebend. 766. — 10

— Repertor. über Pastoraltheologie und Casuistik für angehende Prediger. 4 Bde. nebst Supplem. gr. 8. Jena, Cröcker. 786–90. (1r 3 Rthlr. 2r 2 Rthlr. 16 gr. 3r und 4r à 3 Rthlr. Suppl. 1 Rthlr. 8 gr.) 13 —

— das Schöne für uns im Leiden Jesu. gr. 8. Jena, Cuno. (Stahl.) 767. 1 —

— freundschaftliche und brüderliche Winke für Stadt- und Landprediger, nach d. Bedürfn. unsrer Zeit. 8. Ebend. 790. — 20

Ommeren, Rich. van, Horaz als Mensch und Bürger von Rom, in zwey Vorles. a. d. Holl. von L. Walch, nebst einem kritischen Anh. v. Eichstädt. (ist aus P. F. A. Nitsch Vorlesungen 4r. besonders abgedruckt.) gr. 8. Leipzig, Gleditsch. 802. — 20

Ompteda, Dt. H. L. v., Beleuchtung der unparth. Gedanken üb. die Einführung des Simultaneus in Fürstenau ꝛc. 8. Regensburg, Montag und W. 788. — 4

— Geschichte d. Kammergerichtsvisitat. und Bemüh. z. der Wiederherstell. 4. Ebend. 792. 1 12

— Litteratur d. gesammten nat. und positiven Völkerrechts. 2 Thle. gr. 8. Ebend. 785. 2 8

— Beitr. üb. d. Materie d. Senate d. kaiserl. und Reichskammerg. 18 Stck. 8. Ebend. 788. — 12

Onania, oder die Sünde der Selbstbefleckung ꝛc. 8. Leipzig, Jacobäer. 765. — 20

— — dies. 8. Frft. 757. — 12

— — — Anh. z. d. letz. 8. Ebend. 758. — 4

Onirus, als Schutzpatron der Träumer, behelfkundet bey Gelegenheit einer Feyerlichkeit in der Maurer □ zur Einigkeit ꝛc. 8. Frankf. Andreä. 806. — 8

Onne, J., Anweisung zur englischen Sprache. 8. Münster. Perreuon. (Coppenrath.) 780. — 20

Onomathologia anatomica et chirurgica, od. Erklär. der anatomischen und chirurgischen Benennungen. 8. Ulm, Stettin. 756. 1 16

— botanica compl., oder botanisches Wörterbuch. 9 Bde. und Repertorium. gr. 8. Ebend. 772–79. (à 1 Rthlr. 8 gr. Repert. 1 Rthlr. 20 gr.) 13 20

— chemica pract., oder Handbuch der Chemie in alphabet. Ordnung, von H. W. Kels. gr. 8. Ebend. 791. 1 12

— curiosa artific. et magica, oder Zauberlexikon, herausg. von Wiegleb. gr. 8. Nrnb. Raspe. 784. 2 —

— forestalis, piscator. et venatoria, oder Forst- Fisch- u. Jagdlexikon. 4 Theile. gr. 8. Nurnberg. (Metzler, Stuttgard.) 772–80. 6 4

— historiae natural., oder Lexikon d. Benennungen in der Naturgeschichte. 7 Thle. gr. 8. Ulm, Stettin. 758–77. (à 1 Rthlr. 16 gr.) 11 16

— medica chirurg., oder Erklärung aller Namen d. Zergliederungskunst. gr. 8. Nrnb. Raspe. 775. 2 —

— medica completa, oder medicinisches Wörterbuch. gr. 8. Ulm, Stettin. 775. 2 —

Onomathologia medica practica, oder encyklopädisches Handbuch f. ausübende Aerzte, in alphabetischer Ordnung. gr. 8. Nürnb. Raspe. 783–86. (1r und 2r à 2 Rthlr. 12 gr. 3r und 4r à 3 Rthlr.) Rthlr. 11 —

— numismatica succincta, oder Münzlexicon. 8. Nrnb. Stiebner. 791. — 8

— — dass. 8. Lpz. Barth. 795. — 10

— oeconomica pract., oder ökonom. Wörterbuch. 5 Thle. gr. 8. Ulm, Stettin. 760–63. 5 —

Onosander, Unterricht eines Feldherrn, aus dem Griech. m. Anm. von Baumgärtner, gr. 4. Mannheim, Schwan und G. 786. 1 —

— Strategicus, s. de imperatoris inst. liber c. Schwebel. fol. Nrnb. Raspe. 766. 5 —

Ontologia ad us. philosoph. in vita comm. redacta ab E. P. 8. Strasb. Levrault. 802. 10 —

Ontod, Conr. G., theor. pract. Unters. über die Ursachen d. Todes bey den meisten akuten und chronischen Krankheiten so wie über Entstehung, Kenntniß und Heilung derselben ꝛc. a. d. Engl. von Eichwedel, m. Anm. v. J. C. Stark. gr. 8. Erf. Hennings. 805. 5 —

Onymus, Adam Ios., de usu interpretationis allegoricae in novi foederis tabulis. 8. maj. Bamb. Göbhard. 805. — 4

— Entwurf zu einer Geschichte des Bibellesens. 8. Würzb. Strahl. 786. — 6

— Geschichte des alten u. neuen Testaments, m. K. 5 Thle. 8. Ebend. 798–805. 5 —

— Weisheit Jesus Strachs Sohn, a. d. Griech. m. Anm. 2 Bde. 8. Ebend. 788. 1 20

Osterwyck-Hulshoff, W., die Geschichte Josephs, für Kinder, a. d. Holl. von Jacobi. 8. Erf. Beyer. 798. — 10

Opera omnia polemica sanctorum patrum de veritate relig. christ. contra gentiles et judaeos. Opera patrum graecorum graece et latine. XXI. Tmi. 8. maj. Würzb. Stahel. 777–94. (I–III. P. N. Iustini philosophi et martyris opera omnia. 3 Rthlr. IV–VI. Clementis et Alexandrini opera. 5 Rthlr. VII–XXI. Origenis Adamantii opera ad ed. paris. C. de la Rue recusa. 21 Rthlr. 9 gr.) 29 9

— omnia sanctorum patrum latinorum. XIII Tmi. 8. maj. ibidem 780–91. (I. II. Sept. Flor. Tertulliani Opera omnia. 2 Rthlr. 12 gr. III. IV. S. Caec. Cypriani opera omnia. 2 Rthlr. 3 gr. V. Arnobii Afri adversus gentes lib. 7. et Iul. Firm. Materni libellus de errore profan. relig. 16 gr. VI. VII. Luc. Caec. Firm. Lactantii opera omnia. 3 Rthlr. 18 gr. VIII–XI. S. Hilarii Opera omnia. 4 Rthlr. 20 gr. XII. XIII. Optati Afri de schismate donatistarum lib. 7. 2 Rthlr. 4 gr.) 4 1

— variora, q. latitant in biblioth. can. reg. colleg. eccles. ad S. Io. Bapt. in Rebdorf coll. et not. illustr. Andr. Strauss. 4. Eichstädt. 792. 1 8

Operationen, chirurgische. 18 Stck. Onkotomie. 8. Rost, Koppe. 762. — 5

— über die, der deutschen Armeen am Rhein 1797. 8. Lpz. (Eslinger in Frkft.) 797. — 9

— über die, des Steinschnitts. 8. Leipz. Sommer. 798. — 12

Operationsplan der preußisch-sächsischen Armee im Jahre 1806. m. Charten. gr. 8. Weimar, Land. Ind. Comt. 1 12

(derselbe auch in französischer Sprache.)

— geheimer, der Franzosen zur Landung in England. 8. Braunschw. Pluchart. — 6

Opere anatomiche, e cerusiche di Bertrandi, publicate e accresciute di note di Penchienati e Brugnone. IV Vol. 8. maj. Strasb. Koenig. 788. 6 —

Operetten, deutsche, im Auszuge mit Mustern der besten Componisten. 4. Schleswig, Christiani. 776. — 16

— zwey neue komische, das vornehme Gueschen und das Testament. 8. Chemnitz, Stößel. 773. — 10

Opern, komische. 3 Thle. 8. Lpz. Dyk. 768–71. 1 22

Opern, komische. 3 Thle. 8. Berl. Maurer. 774. Rthlr. 2 6
— komische für d. churpfälzische deutsche Schaubühne. 2 Thle. 8. Mannh. Schwan. 771. Rthlr. 1 8
— aus verschd. Sprachen übersetzt und neu bearbeitet von C. A. Vulpius. 1r Bd. enthält: 1) der betrogene Geizige. 2) Hochzeit des Figaro. 3) Hokus Pokus. 8. Leipzig, Heinsius. 791. — 16
Opfer, das, reiner Andacht, ein Erbauungsbuch ꝛc. 12. Wien, Rehm. 803. 1 4
— der Dankbarkeit über d. nach einer langen Hungersnoth erfolgte Erndte. gr. 4. Bayreuth, Lübeck. 772. — 3
— der Freunde, eine Sammlung freundschaftlicher Lieder für gesellige Kreise. Halle, Dietlein. — 4
— das, Gottes, in dreyfacher Weis Messe zu hören. 12. Cöln, Haas. — 4
Schreibp. — 5
— — dass. 12. Münster, Aschendorff. 803. — 4
— kindlicher Liebe. 8. Leipzig, Böhme. 810. — 8
— — dass. 8. Ebend. 809. — 4
— einer deutschen und welschen Muse, am großen deutschen und welschen Altar. 8. Stuttg. (Graff in Lpz.) 791. — 9
— d. several., des Seelsorgers, im Zirkel seiner Heerde. 8. Augsb. M. Rieger. 800. — 9
— tägliches, e. wahr. Christen. 8. Prag, Widtmann. 804. — 8
Opfergeld, F., dispositio des kl. Catechism. und Haustafel Luthers. 8. Magdb. Seidel. 736. — 5
— aufrichtige Nachrichten von jüdischen Lehrern. 8. Halle, Klemm. (Gemmerde und S.) 750. — 3
— d. Wichtigste, w. sich m. d. Schrift und Kirche Gottes im alten und neuen Test. begeben. 8. Magdb. Seidel. 731. — 6
Opffermann, Paul, prima philosophia mentis logica. 8. Fulda, Fleischer. 759. — 8
Ophthalmologia pathologica s. de cognoscendis et curandis organi visûs affectionib. Sect. I. 8. Lips. G. Fleischer. 800. — 20
Opitz, C. F., Wortertl. in katechet. Form. 8. Leipz. Märker. 801. — 12
Opitz, C. A., Gesch. u. Charakterzüge Jesus. 8. Weißenf. Böse. 798. 1 —
Opitz, Gf., Nachr. v. s. Leben u. 20jähr. Gefangenschaft in der großen Tartarey ꝛc. 2 Thle. 8. Bresl. Seidel. 748-52. — 14
Opitz, H., institut. Accentuationis. 8. Hamb. 701. — 4
— biblia parva hebr. lat., vide Biblia.
— atrium linguae sanctae hebr. 4. Lips. Heinsius. (Gleditsch) 769. — 12
Opitz, J. F., Kriegsspiegel, m. ill. K. Halle, Hendel. 806. — 16
Opitz, Jos. H., hodeget. hebraeo-chald. biblicum. 8. Hamb. 711. — 14
— Lexicon hebr.-chald.-biblic. 4. Hamb. 726. 2 8
Opitz, Mart., Lobgedichte von Bodmer und Breitinger besorgt. 8. Zürich, Orell, Füßlin u. Comp. 775. 1 —
— deutsche Gedichte in 4 Bänd. mit Anm. v. Triller. m. K. 8. Frkf. Varrentrapp u. W. 746. 5 8
Opitz, A. K. F., Gesch. d. in Minden eingef. Einimpfung d. Kinderblattern. 8. Mind. Korber. 795. — 4
— Gesch. e. Epidemie gallicht. faul. u. bösart. Fieber, die in Minden geherrscht haben. 8. Berl. Hottmann. 775. — 16
— Unterricht und Anleitung, über die faulen u. pestartigen Krankheiten. gr. 8. Ebend. — 18
Opoix, physikal.-chem. Beobacht. üb. d. Farben, a. d. Franz. übers. v. Hildt. 8. Wien, Hartmann. 780.
Oporin, Joach., theol. Bedenken üb. d. Grundriß einer Lehrart. 8. Hannov. Helwing. 741. — 3
— erläut. Lehre d. Hebräer u. Christ. v. guten u. bösen Engeln. 8. Hamb. Brand. (ohn) 750. — 6
— de firmitate ac inspiratione divina novi ex vet. testam. demonstr. 4. Gott. 740. — 4
— Geschichte des an d. Weltheiland. gegründ. Glaubens. 8. Hannov. Helwing. 749. — 6
Schreibp. — 8

Oporin Joach., hist. crit. doctr. de immortalitate animae mortalium. 8. Hamb. 735. Rthlr. — 12
— Jesus in der Kirche bis ans Ende der Welt, gez. a. d. Offenbar. Joh. 8. Hannov. Ritscher. 753. — 8
— d. ganze Schicksal des jüdisch. Volks, v. Ausg. a. Babel b. a. d. Ank. ihres Messias ꝛc. 4. Gött. Vandenhök. 747. — 7
— theol. Bedenk. über d. Grundr. einer Lehrart, erbaulich zu predigen. 8. Hannov. Helwing. 741. — 5
— alte u. einz. Richtschnur, überzeug. z. predigen, u. Fortf. 8. Gott. 757. — 6
— d. Religion u. Hoffnung im Tode in ihrem Zusammenh. bewiesen. 8. Gött. Vandenhök. 751. — 6
— d. Kette der im A. Testam. bef. Vorherverkündigung. v. Heilande. 4. Ebend. 745. — 14
— d. 3. zweitenmahl ausgearb. Kette d. Weissagung. 8. Ebend. 755. — 12
— der Prophet Zacharias, übers. 4. Ebend. 747. — 6
Oppel, F. W. v., Abtheil. d. Gehölze in jährl. Gehaue. C. Rechnungsaufgabe. 4. Dresd. Walther. 791. — 8
— Anleit. z. Markscheidekunst, m. Tabell. u. K. gr. 4. Ebend. 749—52. 5 16
— Analysis Triangulorum. c. fig. fol. ibid. 746. 1 12
Oppelt, Ghd. F., katechet. Auszug a. d. Lehren d. christl. Religion. 8. Lpz. Reinicke. 792. — 4
— Predigten z. Beförder. religiös. Gesinnung. 8. Leipzig, Rink (Hinrichs) 792. — 14
Oppen, J. F. v., Arithmetik u. Geometrie f. die, welche sich d. Forstwesen widmen, m. K. gr. 8. Berl. Himburg. 804. 1 16
Oppen, J. F. B., Beschr. e. neuen Dendrometers od. Baummessers, a. d. Dän. v. Martiussen. m. K. gr. 8. Copenh. Schubothe. 805. — 6
Oppenheim, S., nonnullae aegrorum historiae in nosocomio observatae de febribus continuis biliosis. 8. Vien. Kaulfuss. 799. — 4
— Diss. inaug. med. sistens tentam. de haemorrhoidibus. 4. Gott. Dieterich. 798. — 5
Oppenheimer, Dav., Gedanken über Universalmittel und Lustsalz. 8. Berl. Molins. 787. — 5
Oppenritter, R., comment. sup. iure successionis in terras dom. austriacae. 8. Vien. 751. — 8
Oppianus, d. Jagd, ein Lehrgedicht, a. d. Griechischen v. Uebersetzer. 8. Lpz. 755. — 4
— poëmata de Venatione et piscatione ad MSS. Codd. emendat. et annotat. aux. Belin, de Ballu, graece et latine. II Vol. 8. maj. Strasb. Acad. 785. 1 20
in 4to. 6 —
Holl. Pap. 15 —
— id. lib. II Vol. 8. maj. Lips. Hinrichs. 786. 2 —
in 4. maj. 6 —
— de venatione libri IV. et de piscat. lib. V. ed. Schneider. 8. maj. Strasb. König. 776. 1 20
in 4to. 6 —
Holl. Pap. 14 6
Opstraet, vid. Obstraet
Optatus, S. Afer, de schismate donatistarum lib. VII. Tom. I. 8. maj. Würzb. Stahel. 789. 1 8
— opera omnia. II Tom. 8. maj. ibid. 2 4
Optatisti, de schismate Donatistarum. Libr. VII. ed. du Pin. fol. Paris. (Varrentrapp et W. Frkf.) 706. 8 —
Optik, s. Deneke.
Opus quadripartitum Iuris consuetudinarii Regn. Hungariae. 4. Zagrab. (Schwaiger, Pressburg.) 798. 2 8
— mago-cabalisticum, s. Selwigk.
Opuscula astronomica ex ephemerid. mediolanens. sel. 8. maj. Mediol. Weidmann. 789. 1 4
— varia de latinitate jurisconsultor. vet. junct. ed. C. A. Ducker. 8. Lips. Jacobaeer. 773. — 20
Schreibp. 1 —
— quaedam satyrica et ludicra, tempore reformation. scr. etc. 8. Frcf. Monath et C. 784. — 4

Opuscula selecta et rariora. 4. Jenae. 742. Rthlr. — 8
Opuscules de M. L**. 8. Berne. Typ. 789. — 16
Opusculi illustrat. paris Westphal. inservient. fasc. I. 4. Gött. Schneider. 796. 1 8
Opusculorum fasc. II., passionem crucemq. dominic. ex antiquitate illustrantium. cum fig. 12. Duisb. 730. — 20
— q. in certamin. civium Gymn. Turicens. Carolini annuis, numi aurei praemium tuler. Vol. I. 4. Zür. Orell. 787. 1 —
— Societatis literar. Duisburg. fasc. I. 8. Duisb. et Düsseld. Hötticher. 759. — 6
Opusculum criticum contra Febronii librum sing. de legitima potestate summi pontificis. 4. Ulm, Stettin. 765. — 5
— tripartitum sacerdotale et sacrificiale accessus et recessus altaris nec non ceremoniae in missam observandae. 12. Bamb. Göbhard. — 5
Oraculum cabalisticum, oder cabalistische Tabellen. 8. Grätz, Tusch (A. Mayr in Salzb.) 794. — 4
— vernewertes, oder Plauckenbuch. 4. Heilbr. Claß. 762. — 3
Orakel, das, zu Delphi, Gesellschaftsspiel, m. K. Fol. Jena, Voigt. 805. — 6
— allgem. deutsches, 1797. 1r Bd. 6 Hefte. gr. 8. Frkf. (Macklot in Carlsruhe.) 1 16
— das, v. Ehestande. 8. Altenb. Richter. (Akad. Buchhdl. in Jena) 777. — 4
— neu vermehrtes, a. d. Geomantie ꝛc. 4. Brem. Haller. 743. — 12
— das, eine lehrreiche Geschichte. 8. Lpz. Barth. 781. — 4
— allgem. juristisches, oder d. heil. rom. Reichs Juristen-Facultät. 16 Bde. Fol. Lpz. Heinsius. (Gleditsch) 746–51. 55 8
— — Real- u. Verbalregister über alle 16 Bände. Fol. Ebend. 754. 4 —
— das, in Kriegs- u. Staatskabinet, oder des Fürst. Stanisl. Lubomirski Betracht. üb. d. Eitelkeit ꝛc. 8. Dresd. Heckel. 746. — 5
— medicin-chym.- u. alchymist., darinnen man alle Zeichen der Aerzte bey Recepten findet. gr. 8. Ulm, Stettin. 785. — 8
— mystisch-kabalist., od. d. Kunst, Schicksale zu erforschen. 8. Grätz, Kummer. 792. — 4
— das, ein unterhaltendes Spiel f. alle Stände. 8. Posen, Kühn. — 12
— d. scherzende, am Spieltische d. Frauenzimmer. 8. Frkf. (Mayr in Salzb.) 780. — 4
Orationes sel. ex auctorib. classicis, in us. stud. juvent. 8. Würzb. Riemner. 788. — 10
— sel. graecae Demosthenis pro corona, Aeschinis in Ctesiphontem, ex recens. Reiske, in us. scholar. 8. Gotha, Ettinger. 778. — 12
— sel. Demosthenis pro corona Aeschinis in Ctesyph. per E. C. F. Wunderlich. 8. Gött. Dietrich. 810. 1 8
— panegyricae P. P. Gallorum S. I. II Pts. 12. Augsb. I. Wolf. 721. — 10
— sacrae et mixtae patrum soc. I. 8. Colon. Rommerskirchen. 713. — 8
— sel. claror. Valentinorum. 8. Laus. Pott. 767. — 8
— sel. clarissimor. Viror. 8. Lips. Martini. 722. 1 4
Orationis dominicae versiones fere centum. 8. Lips. 741. — 6
Orationum funebrium in memor. viror. eruditor. coll. 8. Lips. Weidmann. 737. — 12
Orator marianus seu orationes in festa B. V. Mariae et Dominicas per annum. 4. Augsb. I. Wolf. — 16
Oratorum graecorum, quae supers., monumenta ed. Reiske. XIII Vol. 8. maj. Lips. Sommer. 770. 36 —
Schreibp. 45 —
Orazione in morte di Eug. francesco Princ. di Savoja. lat. e ital. 4. maj. Vien. Gerold. 738. — 18
Orbis pictus, s. d. kleinen Lateiner.
— — deutscher, ed. d. gemalte Welt m. Ill. K. 8. Nürnb. Schneider u. W. 806. — 16
— — neuer in 5 Sprachen, die erste Nahrung f. d. Verst. d. Jugend, m. col. K. Taschenf. Pirna, Friese. 811. — 18
Orbis pictus, neuer Leipziger, m. Ill. u. schw. K. 8. Lpz. P. Vogel. Rthlr. 2 12
— — neuer, f. Kinder in 5 Spr. 12 Hefte. m. K. 4. Lpz. Beer. 785–90. 2 —
illum. 4 —
— — neuer, in 6 Spr. 16. Nürnb. Campe. 805. 2 —
— — neuer englischer (Progress of man) oder d. Geschichte d. Menschen in Bildern f. d. Jugend. 2 Thle. m. K. gr. 8. Lpz. Baumgärtner. 810. (à 18 gr.) 1 12
illum. (à 1 Thlr.) 2 —
— — neuester f. unser aufgekl. Jahrhundert. 8. Hirschberg (Kummer in Leipzig) 790. — 14
— — novus juventuti instituendae et oblectandae de auctore Bertuch in ling. lat., gallica, hung. et germanica, c. fig. col. II Tom. 4. Viennae. 805. — 12
— — novus juventuti instituendae et oblectandae compl. animalium, plantarum etc. Auctore Bertuch in quat. linguis nempe lat., gall., hung. et germ. c. fig. color. VII Fasc. 4. Viennae (Eggenberger, Pest) 805–6. 11 16
Orden, d. entdeckte, d. afrikanisch. Bauchherren-Logen, m. K. gr. 8. Berl. Schone. 806. — 20
Ordens- und Nichtordensleute, auch noch Etwas für, durch Mad. Cagliostro und d. Rosensystem ꝛc. 2 Thle. 8. Philadelphia. (Wittekind in Eisenach.) 787. 1 8
Ordensperson, die in einer zehntäg. Gemüthsversammlung über die Pflichten ihres Standes betracht. a. d. Franz. 8. Augsb. Rieger. 778. — 12
Ordensregeln der Piaristen, oder der Vater der frommen Schule, 2 Thle. gr. 8. Halle, Trampe (Hahn in Hannover) 783. 784. 1 —
Ordinarium seu collectarium Benedictinorum etc. 4. Colomiae. (Göbhard, Bamberg) — 20
Ordnung, wie es im Fürstenthum Altenburg bey Verlöbnissen, Hochzeiten, Kindtaufen, Begräbnissen und Trauern gehalten werden soll. 4. Altenb. (Akad. Buchhdl. in Jena) 786. — 8
— s. d. Gilden im Herzogth. Braunschweig u. Blankenb. 8. Braunschw. Schulbuchhdl. 765. — 2
— des Raths zu Gotha, wie sich die Bürgerschaft bey Feuer verhalten soll. 4. Gotha, Mevius. 766. — 4
— d. Stadt Frankfurt a. M. in Wechsel u. kaufmännischen Geschäften. 4. Frankf. (Brenner, a. Hermann) 739. — 10
— — dieselbe. 4. Frankf. Gerhardt u. K. 741. — 8
— der Gebete u. Handl. b. d. Gottesdienst d. Kirchengemeinen Augsb. Confession in den k. k. Erblanden. 8. Wien, Schaumburg u. Wucherer. 788. — 16
Schreibp. 1 —
— system. prakt. für geistl. Personen. 8. Augsb. Doll. 794. — 8
— des peinl. Gerichts K. Carls V. 8. Lpz. 746. — 4
— — dieselbe. 8. Augsb. Burglen. 753. — 5
— — dieselbe. 8. Nürnb. 745. — 8
— Gebete u. Handl. b. d. öffentl. Gottesdienst d. evang. luther. Gemeine in Churpfalz. gr. 8. Heidelb. (Schwan, M.) 763. — 16
— — dass. gr. 8. Lpz. Schneider, Linke. 786. — 10
— des Gottesdienstes in den Hamburger Kirchen ꝛc. 4. Hamb. Bohn. 788.
— d. Handelsgerichts in Nürnberg. 4. Nürnb. Milbrodt. 804. — 6
— russ. kais. d. Handlungsschifffahrt a. Flüssen, Seen u. Meer. ꝛc. a. d. Russisch. v. C. Arnd. 2 Thle. 4. Leipzig, Hartknoch. 782. 1 16
— d. Heils, durch d. Catechism. Luth. 8. Sorau. 750. — 2
— d. Heils, nach d. Catechism. Luth. 12. Quedlinb. 759. — 5
— d. Heils, nach Anleit. d. Catechism. Lutheri. gr. 8. Halle, Gebauer. 761. — 6
— d. Heils z. Besten d. Jugend. gr. 8. Königsb. Hartung. 762. — 4
— d. Heils. 8. Braunschw. Vieweg. 787. — 2

Ordnung, schleſiſche Holz-, Maſt- u. Jagd-, Fol. Breslau, 20. G. Korn. 796. Rthlr. 2 —

— Fürſtl. Sächſ., d. Kirchen- u. Schulweſen betreffend. 4 Gotha. 720. — 16

— d. Pfarr- u. Schullaſſen f. Wittwen u. Waiſen im Herzogthum Coburg. 4. Cob. Abl. 758. — 5

— allgem., f. d. Herzogthum Schleſien, in 14 Stck. Fol. Bresl. 750. 1 10

— d. Schulen f. d. Braunſchw. Lüneb. Lande. gr. 8. Gött. 738. — 6

— f. d. niedern Schulen in Fuld. gr. 8. Würzb. Stahel. 787. — 5

— d. Stadt Frankfurt a. M. in Wechſel- und Kaufmanns-Geſchäften. 4. Frkf. Hermann. 739. — 10

— erneuerte, im Wechſel- u. a. Handl.-Geſch. d. St. Frankf. 8. Gießen, Heyer u. L. 800. — 8

— allerhand, d. Herzogth. Wirtemberg, mit den Generalreſcripten ꝛc. 8. Tubing. Cotta. 767. 1 10

— d. Wittwen-Fiſci, ſ. Wittwen-Fiſci.

— d. Nürnbergiſchen Zeidelgerichts zu Frucht ꝛc. herausg. v. Kieſhaber. gr. 8. Nürnb. Lechner. 809. — 5

Ordnungen u. Privilegia der Heinrichsſtadt, u. andere Conſtitut. 4. Wolfenbüttel, Albrecht. 731. — 10

Ordo miniſtrandi Baptiſmum parochalis etc. 12. Salzb. Mayr. 795. — 4

— perpetuus et generalis Divini Officii recitandi et Miss. celebrandarum etc. 4. maj. Virduni (Gobhard, Bamb.) 4 16

Ordonnance provisoire sur l'exercice de la Cavalerie, rédigée par ordre du ministre de la guerre, du premier Vendémiaire. II Vol. av. une pl. 8. Paris (Coppenrath à Münster) 803. 5 8

— du Roi de France, concern. les Gouverneurs et Lieut.-Généraux des Provinces. 12. Gött. Vandenhök. 762. — 8

Ordonnances militaires p. la Cavalerie. 12. Metz. (Eslinger, Frkft.) 756. — 9

Ordre, l', de l'Ecriture fondé sur le Goût exquis des célèbres écrivains anciens et modernes. fol. Dresde. 755. 5 12

— l', moral, ou le Développement des principales Loix de la nature etc. II Prts. 8. Augsb. Stage. 780. 2 12

— natur. et essentiel des Sociétés polit. 2 Tom. 12. Londr. Typ. 767. — 20

— sur l', de Succession dans la Dynastie des Souverains de Prusse etc. gr. 8. Berl. Lagarde. 798. — 2

O'Reilly, neues Verfahren ꝛc. um Baumwolle ꝛc. m. Dampf zu bleichen. 4. Lpz. Baumgärtner. 803. — 6

Orelli, P., Kunſt zu bleichen, und Chaptals Verfahren mit Dampf d. Hausleinwand zu bleichen ꝛc. a. d. Franzöſiſch. mit Anm. v. Fries, m. d. K. des Orig. gr. 8. Brem. (Geßner in Zürich) 802. 1 16

— — daſſ. v. C. H. Eſchenbach. gr. 8. Lpz. Hinrichs. 802. 2 8

— — Nachträge hierzu v. C. G. Eſchenbach, mit K. gr. 8. Ebend. 801. 1 12

— — daſſ. fortgeſetzte Nachträge hierzu v. C. H. Eſchenbach. m. K. gr. 8. Ebend. 806. 1 12

Orell, Conr., Kanzelvorträge. gr. 8. Zürich, Orell, F. u. Comp. 803. 2 —

— neue Predigten, größtentheils an Feyertagen gehalten. 8. Zürich, Geßner. 810. 1 16

Orell, H. v., neue Beytr. z. Kenntn. d. Schweizerlande, 16. ſ. Schinz Beytr. 66.

Orelli, Alopſ. v., e. biogr. Verſuch. gr. 8. Zürich, Ziegler u. Söhne. 797. 1 12

Orelli, J. K., Beyträge z. Geſch. d. Ital. Poeſie. 1r und 2r Thl. gr. 8. Zurich, Orell, Füßli u. Comp. 810. 2 —

Orestrio, üb. d. drey Künſte, Zeichnung, Malerey u. Kupferſtecherey, herausgeg. v. Scheyb. 2 Bde. gr. 8. Wien, Ghelen. 774. 2 —

Organiſation f. d. Grosherzogthum Baden ꝛc. gr. 8. Carlsruhe, Müller. (Hermann in Frankfurt.) 809. Rthlr. — 16

— neueſte, d. Geſchäfts-Verwaltung d. oberſten Staatsverwaltung des Großherzogthums Baden. 8. Carlsruh, Müller. 808. — 5

— der Badenſchen Lande. 16 Hfte. in 2 Bden. 8. Mannheim, Kaufmann. 804. 1 16

— neue, des Gottesdienſtes in Frankreich ꝛc. 8. Leipz. Voß. 802. — 12

— civile et religieuse des Israélites de France et du royaume d'Italie etc. gr. 8. Strasbourg, Treuttel et Würz. 808. 2 —

— des Kaiſerthums in der franz. Republik. gr. 8. Coblenz, Laſſaulx. (Pauli u. Comp.) (Keil in Cöln.) 804. — 4

— neue, d. deutſchen Poſtweſens. 8. Mannh. Kaufmann. 801. — 10

— neue, des Religionsweſens in Frankr. mit Bemerk. v. P. H. Chriſt. Othelinhard. 8. Andernach. Laſſaulx. (Keil in Cöln.) 803. 1 6

— d. herzogl. Sachſen-Coburg-Saalfeldſchen Lande. 8. Leipz. G. Fleiſcher. 803. — 16

— des öffentlichen Unterrichts in Frankreich. gr. 8. Cöln, Kommerskuchen. 808. — 4

Orichovius, Staniel., Rede v. Cölibatsgeſetze wider den Papſt Siricius, geh. unt. d. Pabſtth. Paulus III. aus dem Latein. 8. Deſſau, Gel. Buchh. 784. — 6

Origenis opera omnia, c. F. Oberthür. 15 Tmi. 8. maj. Würzb. Stahel. 21 9

— 8 Büch. v. d. Wahrheit d. chriſtl. Religion wid. d. Weltweiſ. Celſus, a. d. Griech. m. Anm. v. J. C. Moßheim. 4. Hamb. Bohn. 745. 2 18

— von Wiederbringung all. Dinge. 8. Frankfurt. 716. 1 8

Original-Actenſtücke zur wahren u. vollſtänd. Kenntniß d. Münſterſchen Wiedertäufer-Geſchichte. gr. 8. Frankf. Andreä. 808. — 18

— -Aufſätze, Erzähl., Gedichte u. Dialog. v. Lafontaine, Mniech u. a. (N. Tit. v. Papillons 2r.) gr. 8. Görlitz, Anton. 796. — 16

— -Aufſ., kleine, a. d. Naturkunde. 8. Wien, Gerold. 795. — 12

— -Briefe, aufgefang., v. d. Armee Bonapartes in Egypten. 2 Thl. 8. Hamburg, Villaume. 799. (1r 1 Rthlr. 2r 16 gr.) 1 16

— — daſſ. 8. Wien, Camesina. 799. — 16

— -Briefe, in w. d. Handl. d. Kammergerichts-Viſitations-Deputation beleucht. w. 3 Thle. 8. Wien, Kurzböck. (Camesina.) 777. 1 12

— -Briefwechſel d. Emigrirten. 8. Nürnb. Schmidmer. 793. — 20

— — derſelbe franzöſiſch. 8. Ebend. — 16

— — des Marquis v. Th***. 8. Frankf. Pech. 793. — 16

— -Copies, english, of the best selected specimens of Writing for forming the Hand for Business. fol. Leipzig, Grieshammer. 1 16

— -Deſſeins z. d. neuen Stickerey in Petinets, Flocke ꝛc. mit K. 4. Pirna, Friese. 806. 1 12

— -Gemeinſinn, der, in ſokratiſirter Gebart, aus ſ. Mutter, d. reizend. Moral-Sinnlichk. ꝛc. 8. Jena u. Lpz. Köhler. 792. — 6

— -Ideen üb. d. empiriſche Anthropologie. 8. Leipz. Böhme. 796. — 12

— -Ideen üb. d. Kunſt d. Erziehung, u. beſ. d. Bild. z. Sittlichk. 8. Leipz. Schlegg. 806. 1 —

— -Magazin f. Kinder. 1r Jahrg. in 6 Stck. 8. Altenb. Richter. (Akadem. Buchh. in Jena.) 783. 1 18

— -Novellen, Dialog., Poeſ., Anekdoten ꝛc. Pend. zu Ant. Wells Bagatellen. 8. Breslau, Buchhelſter. 803. — 10

Schreibp. — 20

Original-Romane, ſ. in Romanen.

— -Schaubühne, deutſche. 5 Thle. 8. Wien, Kurzböck. (Camesina.) 775. Rthlr. 1 16

— -Schauſpiele, neue, f. d. deutſche Theater. 1r Bd. 8. Augsb. Stage. 792. 1 2

— -Schriften, einige, des Illuminaten Ordens, w. bey Zwang geſ. word. 8. München, Lindauer. 787. — 20

— — Nachtrag v. weit. Orig. Schr., w. beſ. Weishaupt betr. 2 Abthl. 8. Ebend. 787. — 20

— — Anh. z. d. Orig. Schr. d. Illum. Ord. 8. Frankfurt. 787. — 2

— — Bemerk. üb. einig. Orig. Schr. d. Illum. Ord. 8. Frkft. u. Leipz. 787. — 6

— -System u. Folgen des Illuminatenordens a. d. Originalſchr. gezog. 8. München, Strobl. 787. — 15

— -Züge, a. d. Charakter engl. Sonderlinge. 8. Leipzig, Supprian. (Mittler.) 796. — 10

— — neue, a. d. Leben engl. Sonderlinge. 16 Bdch. 8. Lpz. Mittler. 805.

— — a. d. Leben merkw. Künſtler. 8. Bautzen, Arnold. 797. — 12

Originale u. Copien, eine Zeitſchrift f. Niederſachſen. 8. Bremen, Heyſe. 797. — 8

Originals, english, in prosa and verse, collected by J. C. Schulze. gr. 8. Halle, Kümmel. 784. — 18

Origines boicae domus. II Tmi. 4. maj. Nürnb. Stage. 766. 5 8

— — idem. II Tmi. 4. maj. Lips. Gräff. 5 16

— Guelficae ex schedis G. G. Leibnitii, Eccardi Gruberi ed., c. Scheidio V Tmi. fol. Hannov. Helwing. 750—780. 36 —

— latini sermonis, c. suis derivat. 8. Zürich. 732. — 6

Origo Collegii societatis Iesu ad S. Salvatorem etc. 8 maj. Augsb. Doll. 786. — 4

Orion, d. neue, in Utopien. 16 Hft. 8. Halle, Doſt. 790. — 6

Orlandini, Anzj. d. peinl. Kriegsgerichtsordnung in den öſterreich. Staaten. 8. Wien, Kurzböck. (Camesina.) 782. — 9

Orlando d. Raſende, ſ. Arioſt.

Orleans, v., Predigten u. chriſtl. Unterweiſ. moral. Inhalts, a. d. Franz. 2 Thle. gr. 8. Breslau, Korn d. ält. 795. 1 8

Orlich, C. L., drey Predigten b. beſond. Gelegenh. 8. Braunſchw. Meyer. 759. — 3

— Entw. v. Predigten. 3 Thle. gr. 8. Hamburg, Brand. 762-64. 2 12

— Samml. einig. Predigten. 8. Braunſchweig, Meyer. 761. — 20

— d. gute Geſtalt e. Proſelyten, d. d. Taufe eines Juden vorgeſt. 8. Braunſchw. Schröder. 754. — 8

Ormuzd, lebend. Wort an Zoroaſter im Anzj. v. F. S. Ekarf. gr. 8. Greifsw. Röſe. 789. 1 —

Ornithologie, deutſche, oder Naturgeſchichte aller Vögel Deutſchlands in getreuer Abbildungen u. Beſchreibungen v. Borckhauſen, Lichtbammer, Becker und Lemprier. 1s-XXs Heft. gr. Fol. Darmſtadt. (Heyer in Gießen.) 800—811. (à 5 Rthlr.) 100 —

— de la France, av. gravures color. Neuwied. (Levrault, Strasb.) 794. 36 —

— de la France, av. grav. 4. Leipz. Sommer. (Kupferberg, Mayence.) 798. 6 —

av. fig. coloriées 10 —

Orphal, W. C., e. Wort noch z. recht. Zeit, üb. unſ. Forſt- u. Jagd-Inſtitute ꝛc. 8. Eiſenach, Wittekind. 803. — 6

Orphal, W. C., ornitholog. Handbuch f. Forſtmänner u. Gartenfreunde, oder Naturgeſchichte aller Inſekten vertilgende Vögel ꝛc. 8. Erfurt, Keyſer. 805. Rthlr. — 16

— d. Jägerſchule. 3 Bde. gr. 8. Leipzig, Kummer. 806-807. (à 1 Rthlr. 12 gr.) 4 12

— d. Nützlichſte, Wiſſenswerthe u. Unentbehrlichſte a. d. Gebiete d. Naturgeſchichte. 16 Bdchen. 8. Erfurt, Keyſer. 808. — 10

— der Philoſoph im Walde, oder Unterſuchung üb. die Seelenkräfte, (auch unt. dem Titel: wie muſſen Thier- und Menſchen-Seelenfähigkeiten verglichen werden?) 8. Hamb. Großmann. (Schmidt in Leipz.) 807. 1 —

— Muſter aller bisher mit Recht od. Unrecht f. giftig gehaltene Thiere Deutſchlands. 8. Leipzig, Kummer. 807. — 10

— Anweiſ. verſchiedene Arten d. Vögel zum Niſten in der Stube zu gewöhnen ꝛc. 8. Eiſenach, Wittekind. 807. — 4

— d. Wetterpropheten im Thierreich, od. Muſterung aller Thiere, die eine Witterungsverkünd. anz. ꝛc. 8. Leipz. Kummer. 805. — 14

Orphanophili, Hieronymi, Sittenlehre. 8. Frankfurt, Andreä. 715. — 4

Orpheolyra, eine angenehme Unterhaltung beym Frühſtücke. 1r Jahrg. 4. Merſeburg, Böhme. 808. 5 —

Orpheus, quae extant, ex recens. Gesneri. 8. maj. Lips. Fritsch. 764. 1 12

— Ἀργοναυτικα. Orphei q. vulgo dic. Argonautica etc. interpret. I. G. Schneider. 8. maj. Ienae, Frommann. 803. 2 —

— Argonauten, überſetzt v. Küttner, ſiehe Küttner.

— — überſ. v. Tobler. 8. Baſel, Schweighäuſer. 785. — 3

Orpheus, eine tragiſch-komiſche Geſchichte, ſ. in Romanen.

Orphica c. not. II. Steph. et al. rec. Gf. Herrmann. 8. maj. Lips. Fritsch. 805. 4 —

Orraeus, G., descriptio pestis, q. ann. 1770 et 71. Iassiae et Moscoviae grassata fuit. 4. Petersb. Loyan. (a. Böhm, Lips.) 784. 1 8

Orſchall, A., Schmelzkunſt. 3 Thle. 8. Caſſ. (Krieger, Marb.) 742-750. — 18

Oerſted, J. C., Ideen z. e. neuen Architektonik d. Naturmetaphyſik, herausg. v. Mendel. 8. Berlin, Maurer. 802. — 5

— Material. z. e. Chemie des 19ten Jahrh. 1s Stck. 8. Regensb. Montag u. W. 803. — 12

— Dissert. de forma metaphysicos Elementaris naturae externae. 8. Copenhagen, Brummer. 800. — 4

Oertel, C. Gf., corpus gravaminum evangelicorum. VIII Pts. c. ind. fol. Regensb. Montag et W. 772-75. 35 8

— Reichstagsdiarium, ſ. Reichstagsdiarium.

— Repertor. d. evang. Religionsbeſchwerd. 8. Ebend. 770. — 20

Oertel, Chriſtph. Glob., medicin. prakt. Beobacht. 1r Bd. 1s Hft. gr. 8. Leipz. Martini. 804. — 10

— allgem. tabellar. Anweiſung z. Verhütung epidemiſcher Krankheiten, namentlich, Scharlachfieber. Fol. Leipz. Steinacker. 806. — 2

Oertel, Cuchar. Ferd. C., Lehrbuch d. klaſſiſchen Alterthumskunde nach Eſchenburg f. Gymnaſien u. Univerſit. 2 Thle. gr. 8. Ansbach, Gaſſert. 809. 1 8

— Antijoſephismus, od. Kritik. üb. d. Beweis, daß Joſeph d. Vater Chriſti ſey. gr. 8. Germ. (Palm. Erl.) 792. — 7

— Verſuch philoſ. Bibelerklär. m. P. Brief an d. Römer philoſoph. geprüft, überſ. u. erläut. enth. gr. 8. Nürnberg, Monath u. K. 795. 2 —

— lat. Chreſtomathie ꝛc. 2 Stck. 8. Ansbach, Haueiſen. (Gaſſert.) 800. — 20

Oertel, Cuchar. Ferd. C., Chriſtologie, oder die Reſultate d. neueſten exeget. Aufklärung. 2 Thle. gr. 8. Hamburg, Bohn. (F. C. W. Vogel in Leipzig.) 792. Rthlr. 2 —

— griech. Formenlehre f. Anfänger. 8. Ansbach, Haueiſen. (Gaſſert.) 800. — 10

— d. Briefe Johannis Hebraism. frey überſ. u. philoſoph. erklärt. gr. 8. Leipz. Köhler. 795. — 12

— Johannis Evangel. hebr. frey überſ. u. philoſ. erll. gr. 8. Görlitz, Anton. 795. 1 —

— Mythologie d. Griechen u. Römer. gr. 8. Ansbach, Gaſſert. 809. — 4

— d. Teufel in ſeiner Ohnmacht. 8. Erlangen, Palm. 797. — 4

— Wörterbuch üb. Phädrus Fabeln. 8. Nürnberg, Raſpe. 798. — 12

— gemeinnütz. Wörterbuch z. Erklär. u. Verdeutſch. fremd. Ausdr. 2 Bde. 8. Ansbach, Haueiſen. (Gaſſert) 806. 4 —

— griech.-deutſches Wörterbuch d. N. Teſt. gr. 8. Gött. Dieterich. 799. 2 16

Oertel, Fr. v., Dietheim, e. Gedicht. 8. Leipz. Weygang. 800. — 16

— Kilbur, e. Beytrag z. Geſch. des ſittl. Ganges menſchl. Natur. 2 Thle. 8. Leipz. Weidmann. 790. 91. 2 4

— Sie an Ihn, eine Reihe Original-Briefe. 8. Ebend. 791. 1 6

— Rhapſodien üb. d. Gute, Schöne u. Wahre, zunächſt f. ſ. Freund Emil Stier beſtimmt. 8. Ebend. 792. — 18

Oertel, Heinr. Gf., zweymal 6 Predigten. 2 Thle. gr. 8. Dresden, Gerlach. 788. 89. — 12

— d. Kunſt, ſich ſelbſt kennen zu lernen. 8. Mittenb. Zimmermann. 786. — 4

Oertel, Hier., neu vermehrt. geiſtl. Frauenzimmerſpiegel, m. K. 12. Wolfenb. Meißner. 740. — 8

Oertel, I. Gf., harmonia linguar. Orientis et Occidentis, speciat. hungaricae c. hebraea. 8. Vitteb. 746. — 8

— theologia Aethiopum ex liturgia et fidei confessionibus congesta. 8. ibid. (F. C. W. Vogel, Lips.) 746. — 6

Orth, I. F., de eo, q. circa demortuos, eorundemq. sepulturam juris est. 4. Heilbr. Class. 761. — 4

Orthodoxen, üb., u. Heterodoxen. 8. Züllichau, Darnmann. 798. — 10

Orthographie, deutſche. 8. Regensb. 737. — 3

— d. allerneueſte deutſche d. 18ten Jahrh., erfund. v. Klopſtock, nachgeahmt ꝛc. — u. ausgeziſcht ꝛc. 8. Frankf. 779. — 4

Ortis, Jac., letzte Briefe, a. d. Ital. herausgegeb. v. H. Luden. 8. Gött. Dankwert. 807. 1 6

Ortlieb, J. Mich., Anweiſ. u. Plane z. Verbeſſ. d. Landwirthſch. 8. Straßb. Treuttel u. W. 789. — 8

— — daſſelbe franzöſiſch und deutſch. 8. Leipz. B. Fleiſcher. 789. — 6

— — daſſelbe franzöſiſch. 8. Strasburg, Treuttel und W. 788. — 10

Ortloff, J. A., Geſchichte d. Stipendienſtiftungen in Coburg ꝛc. 4. Coburg, Ahl. 809. 1 12

— üb. d. Geſchichte d. Wiſſenſch. u. Künſte. 8. Ebendaſ. 807. — 12

— Handbuch d. Literatur der Philoſophie u. allen ihren Theilen. 1ſte Abtheil. (hat auch d. Tit.: Handb. d. Literat. d. Geſch.) gr. 8. Erlang. Walther. 798. — 20

— ſtaatswiſſenſchaftl. Abhandl. d. Frage: durch welche Mittel können unſere Handwerker dazu gebracht werden, daß ſie diejenigen Verbeſſerungen ihrer Gewerbe nützen, deren Zuverläſſ. durch d. Erfahrungen ꝛc. erwieſen ſind? 8. Erl. Breuning. 799. — 4

Schreibp. — 6

— Ideal e. Literatgeſch. gr. 8. Erlang. Schnbert. (Greby u. Br.) 800. — 8

Ortloff, J. A., Beantwortung der Preisfrage: Wie können d. Vortheile durch d. Wandern d. Handwerksgeſellen beford. ꝛc. ſiehe K. F. Mohl.

— v. Wandern d. Handwerksgeſellen. 8. Nürnb. Schneider u. W. 810. Rthlr. — 8

— Recht d. Handwerker. 8. Erlangen, Breuning. 803. 1 8

— Handb. e. allgem. Statiſtik d. K. Preuß. Staaten. 1ſte Abtheil. gr. 8. Erlang. Walther. 798. — 16

— üb. Einfl. d. ſtoiſch. Philoſoph. a. d. Röm. Jurisprudenz. gr. 8. Erl. Palm. 797. — 6

Ortmann, Ad. Dietr., Abhandl. v. d. heil. Abendmahl. 2 Thle. 8. Schweidnitz. 748. — 10

— patriot. Briefe z. Vermahn. u. z. Troſte b. d. jetzigen Kriege. 8. Berl. Voß. 760. 1 8

— Samml einig. Gebete. 8. Züllichau, Darnmann. 781. — 5

— Betracht. üb. d. Gleichgültigk. d. Religionen. 8. Liegn. Siegert. 760. — 4

— Kriegsbetracht. 1760 Jan.—Octbr. 8. Berlin, Voß. — 20

— Betracht. üb. d. Naturgeſch. d. 1763ſten Jahres. 8. Züllichau. (Frommann in Jena.) 764. — 8

— Paſſionspredigten. gr. 8. Ebend. 768. — 12

— Predigten üb. d. Evangel. d. ganze J. gr. 4. Berlin, Voß. 762. 2 16

— Sendſchr. an d. Verf. d. Reliquien. 8. Züllichau. (Frommann in Jena.) 766. — 3

Ortmann, Aug. Ferd., Faſtenpredigten. 8. Leipz. Liebeskind. 802. 1 —

— Faſtenpredigten üb. d. Leidensgeſchichte Jeſu. gr. 8. Wien, Sammer. 805. — 20

— Bemerk. üb. einige in d. Leidensgeſch. Jeſu vorkommende Charaktere in Faſtenpredigten. gr. 8. Wien, Pichler. 804. — 20

— ſieben Faſtenpredigten. 8. Wien, Ant. Doll. (Liebeskind in Leipz. in Commiſſ.) 802. — 20

— kurze Frühpredigten a. alle Sonn- u. Feſtt. d. ganzen Jahrs. 4 Thle. in 2 Jahrg. 8. Wien, Alops Doll. (Liebeskind in Leipz. in Commiſſ.) 800. 6 —

— Predigt bey Veränd. d. Magiſtrats d. Stadt Egenburg. 8. Wien, Alops Doll. 800. — 5

— Predigten üb. d. Bild., Beſtimm. u. Pflichten d. weibl. Geſchl. gr. 8. Ebend. (Liebeskind in Leipz. in Commiſſion.) 799. — 8

— neue kurze Predigten auf alle Sonn- u. Feſtt. 2 Bde. 8. Leipz. Liebeskind. 802. 2 8

— dieſelben. 2 Bde. m. K. 8. Wien, Ant. Doll. 802. 2 —

— neue kurze Predigten üb. Sonn- u. Feſttags-Epiſt. des ganzen Jahres. 2 Thle. 8. Ebend. (Liebeskind in Leipzig.) 804. 1 8

— zwölf Predigten z. ihrl. Feyer d. Oeſterr. Aufgebotsſ. 8. Ebend. 804. — 16

— Predigten üb. alle Sonn- u. Feſttags-Evangel. d. ganz. J. 2 Bde. 8. Wien, Schaumburg. 797. 2 4

— Betracht. Reden üb. etl. Religions-Wahrh. 8. Wien, Ant. Doll. (Liebeskind in Leipz. in Commiſſ.) 798. — 8

Ortmann, B., principia c. sacrae, t. civilis eloquentiae. 8. maj. München, Leutner. 798. — 20

— Geſchichte des altadelichen Spretiſchen Hauſes ꝛc. gr. 8. Sulzbach. Seidel. 806. — 16

— Umfang d. deut. Poeſie. 1r Thl. gr. 8. Sulzb. (Lindauer, Münch.) 795. 1 8

— Prieſter d. neuen Bundes. 8. München, Leutner. 802. — 5

— chriſtl. patriot. Zuſprache an d. Studirend. im Vaterl. gr. 8. München, Leutner. 796. — 18

Ortmann, Frz., de vita et morte V. P. I. Casp. Craz ac Socior. 8. Augsb. I. Wolf. 770. — 6

Ortmann, J. G. Miſchelkorn u. Gemeng. Ein Verſuch zur Auflöſ. d. Preisaufg. d. Akademie in Bern. 8. Eiſenach, Wittekind. 781. — 4

Ortmar, s. Volks-Sagen.

Ortyn, Hiob, Predigten f. Alte, a. d. Engl. gr. 8. Lpz. Heinsius. (Gleditsch.) 776. Rthlr. — 16

— drey Reden v. d. Ewigkeit ꝛc. 8. Riga. (Hartknoch, Leipz.) 768. — 5

Oerthen, Claus Dtr., Vorschl. z. Abstell. d. Betteley im Mecklenb. Schwerin. 8. Neubrandenburg. 796. — 6

— Bekanntmachung d. in Mecklenb. allgem. gewordn. Inoculation d. Rindviehseuche. 4. Berlin, Himburg. 780. — 6

— — dasselbe. Schwerin, Bödner. — 12

Ornii, L. C., occulta philosophia. 8. Lipsiae, Fritsch. 737. — 4

Oryctographia Carniolica, od. physikal. Erdbeschr. des Herzogth. Krain, Istrien ꝛc. 4 Bde. m. K. gr. 4. Wien, Kraus. 778–89. 7 8

Oryktognosie, od. Handbuch f. d. Liebhaber d. Mineralogie. 8. Leipzig, Crusius. (F. C. W. Vogel.) 792. — 16

Osbek, P., Reise nach Ostindien u. China, n. Toreen Reise n. Suratte, a. d. Engl. m. K. gr. 8. Rost. Koppe. (Stiller.) 765. 1 16

Osborn, W., Vers. üb. Geburtshülfe ꝛc. a. d. Engl. gr. 8. Liegn. Siegert. 794. 1 4

Osburg, J. J., chemische Versuche. gr. 4. Erfurt, Keyser. 786. — 5

Oschwald, J. H., Anleit. z. richt. Verst. d. Bibel, durch Aufsuch. ihrer eigenen Ideen. 8. Bern, Haller. 778. — 21

Oeser, Ad. Fr., neueste Allegoriengemälde. 8. Leipz. Breitkopf u. H. 782. — 4

Oeser, C. H., Confirmationsreden n. d. Bedürfn. unsr. Zeitalt. f. d. Jugend. 8. Dresden, Arnold. 803. — 10

Oeser, Jac. F., Handb. f. d. kurze Arithmetik od. Rechenkunst. 2 St. 8. Berlin, Franke. 789. 1 —

— ganz vollst. Haushaltungstabellen. gr. 8. Ebend. 789. — 12

— versch. nützl. Tabellen üb. Münzen, Maase u. Gewichte. gr. 8. Ebend. 792. — 12

— Tabellen üb. die steig. u. fallend. Wechselcurse ꝛc. gr. 8. Ebend. 786. — 12

Oesfeld, F. W., üb. d. Eidesleistung. 8. Berlin, Realschulbuchh. 779. — 4

Oesfeld, Ghf. F., Beurtheil. d. neuen Apologie d. Sokrates, od. d. Unters. d. Lehre v. d. Seligk. d. Heiden. 8. Leipz. Böhme. 773. — 4

— Gedank. v. Einwirk. gut. Geister. 8. Wittenb. Ahlfeld. 760. — 5

— Betracht. üb. d. Herrlichkeit Gottes im Gebirge. 8. Chemnitz, Stößel. 767. — 5

— d. Lehren v. d. Immaterialit. Freyh. u. Unsterblichk. d. menschl. Seele. 8. Ebend. 777. — 5

— letzte Schritte unsr. Wallfahrt, oder Rath u. Bericht f. Kranke u. Sterbende. 8. Dresden, Gerlach. 755. — 8

— Betr. üb. die Salbung Christi und der Gläubigen. 8. Chemnitz, Stößel. 768. — 5

— Beweis, daß Menschen ohne einen unendlichen Erlöser nicht selig werden können. 8. Wittenb. Zimmermann. 759. — 5

— Sittenspiegel für Kinder, mit illum. K. 8. Leipzig, Sommer. 798. — 18

— hist. Beschr. einig. merkw. Städte im Erzgebirge, besonders Lößnitz. 2 Thle. 4. Halle, Trampe. (Hahn in Hannover.) 777. 1 —

— Anl. z. Verst. u. Gebr. d. Kalenders. 8. Dresden, Arnold. 792. — 2

— Betracht. üb. d. zukünft. Welt. 8. Chemnitz, Stößel. 795. — 5

— Erzgebirg. Zuschauer. 2 Thle. 8. Halle, Trampe. (Hahn in Hannover.) 773–74. (I. 9 gr. II. 12 gr.) — 21

Oesfeld, K. L., Vers. e. Anleit. z. Finanzrechnungswissenschaft. gr. 8. Berlin, Realschulbuchhandlung. 773. — 6

Oesfeld, K. L., vollst. Topographie v. Magdeburg u. der Grafschaft Mansfeld. 8. Berlin, Wever. (Sander.) 780. Rthlr. 1 8

Osiander, Andr., Biblia sacra. fol. Hamb. 733. 2 12

Osiander, F. B., Annalen d. Entbindungslehranstalt zu Göttingen 1800. 1r u. 2r Bd. zu 2 Stck. m. K. 8. Gött. Römer. (Dieterich.) 800. 801. (à 12 gr.) 2 —

— üb. d. vortheilhaft. Aufbewahr. thierisch. Körper in Weingeist. 4. Gött. Vandenhok. 793. — 8

— Denkwürdigkeit. f. d. Heilkunde u. Geburtshülfe. 2 Bde. zu 2 Stck. m. K. gr. 8. Ebend. 794. 95. (I. 1Rthlr. 22 gr. 2Rthlr. 16 gr. II. 1Rthlr. 2Rthlr. 1 Rthlr. 4 gr.) 3 16

— — dass. m. illum. K. (I. 1Rthlr. 4 gr. 2Rthlr. 18 gr. II. 1Rthlr. 14 gr. 2Rthlr. 1 Rthlr. 12 gr.) 5 —

— neue Denkwürdigk. f. Aerzte u. Geburtshelfer. 1r Bd. gr. 8. Gött. Römer. 799. 2 8

— Grundr. d. Entbindungsk. 2 Thle. 8. Götting. Thomas. (Dieterich.) 801–802. (1r 1 Rthlr. 2r 1 Rthlr. 8 gr.) 2 8

— Lehrb. d. Entbindungskunst 1r Thl. liter. u. pragmat. Geschichte dieser Kunst. gr. 8. Göttingen, Römer. 799. 2 —

— zwey Nachrichten v. d. Verhandl. d. Gesellsch. v. Freunden d. Entbindungskunst zu Göttingen. 4. Ebendas. 794–98. (à 3 gr.) — 6

— Beobacht., Abhandl. u. Nachr., w. Frauenz.- u. Kinds-Krankheiten betr. mit Beyl. und K. gr. 8. Tübingen, Cotta. 787. — 20

— v. d. Nutzen u. d. Bequemlichk. e. Steinisch. Geburtsstuhls. m. K. 4. Tübingen, Heerbrand. 790. — 8

— Lehrbuch d. Hebammenkunst, sowohl f. Hebammen als f. Mütter, m. K. 8. Götting. Römer. 796. 1 20

— Krankengesch. e. Frau, die Insekten von sich gab. gr. 8. 794. (ist a. d. Denkwürd. f. d. Heilkunde ꝛc. 1r Bd. 1s Stck. besond. abgedruckt. — 8

— üb. d. Kuhpocken. 8. Gött. Thomas. 801. — 20

— Erinner. an Polizeyen, Aerzte und Hausväter, Viehseuchen betr. 8. Gott. Römer. 797. — 6

Osiander, I. F., Commentatio anatomico-physiologica qua edisseretur uterum nervos habere. 4. maj. Götting. Dieterich. 809. — 8

Osiander, J. Rud., busfert. Sündertrost, a. d. Sonn- u. Festt. Evangel. 4. Erlang. Walther. 769. 1 —

Osiander, Lucas, de studiis verbi divini ministrorum privatis recte instituendis admonitio. Frcf. Esslinger. 733. — 12

— cynosura studiorum sacra. 4. Danz. 742. — 12

Oskamp, L., zwey Vorles. üb. d. natürl. und geimpft. Kinderblattern ꝛc. a. d. Holländischen, v. Döring. 8. Hadamar, Gel. Buchh. — 6

Oskamp, T. L., tabulae plantarum terminologicae. fol. Leyden. 793. — 12

Osterta, M. Sv., Vers. e. Entw. z. endlich. Verbesser. des Justizwesens. 4. Vernburg. 758. — 4

Osorius, Hieron. Don. Emanuel, König von Portugal, e. Charakter z. Ausfl. d. Gesch. d. Mittelalters, od. d. neuern Gesch. v. Portugal, Afrika und Indien. 8. Leipz. Weygand. 795. — 18

Osse, Melch. v., Testam. m. Thomasii Anmerk. 4. Halle, Renger. 717. 1 12

Osseufelder, H. Aug., Oden und Lieder, in 4 Abth. gr. 8. Dresden. 753. — 7

— v. Weinbau in Sachsen. 8. Dresden, Gerlach. 772. — 6

Osservazioni sulla cronologia degli antichi Ebrei, Egizzi, Caldei, v. Pallavicini.

Ossenfelder, J. C. v., kl. Erzähl. u. Skizzen. 8. Triest. (Kayen, Altona.) (Rabenhorst, a. Bauer in Leipz.) 795. — 16

Ossian, Berrathon v. Kistenmaker. 8. Münster, Theissing. 800. — 4

Ossian, Camilla, dramat. Gedicht, übers. v. Ludewig. 8. Königsberg, Unger. 801. Rthlr. — 3

— Fingal, an epic. poem., in VI Books. 8. Gött. Urose. 788. — 10

— Fingal, v. W. Schröder. 8. Erlang. Schubert. (Brenning.) 800. — 12

— Gedichte, a. d. Engl. u. j. Th. d. Celtisch. Ursp. übers. v. v. Harold. 3 Bde. 8. Mannh. Schwan u. G. 782. 1 3

— — v. v. Harold, in Prosa übers. gr. 8. Münster, Platvoet. (Coppenrath.) 795. 1 12

P. P. 2 —

— die Söhne Fingals, Gedichte, nach d. Engl. d. Macpherson ins Deutsche übers. v. Fr. Leop. Graf zu Stolberg. 3 Thle. gr. 8. Hamburg, Perthes. 806. 4 12

Welinp. 14 —

— Gedichte, nach Macpherson, v. L. Schubart. 2 Thle. 12 Wien, Degen. 803. 1 20

Welinp. 3 16

— — erfunden und gestochen v. Ruhl, m. Erklär. von Heinze. m. K. Penig, Dienemann in Commiss. 4 12

— — rothwisch übers. v. Rhode. 3 Thle. m. K. und Vign. 16. Berlin, Dunker und H. 800. 3 —

Welinp. 4 —

— — übers. v. F. W. Jung. 3 Thle. gr. 12. Frankf. Varrentrapp und Wenner. 803. 3 —

P. P. 5 —

Welinp. 9 —

— neu aufgefund. Gedichte, a. d. Engl. m. Anm. 8. Frankfurt und Leipz. Mag. f. Lit. (u. Metzler in Stuttg.) 792. — 10

— neu entdeckte Gedichte, übers. v. v. Harold. 8. Düsseld. Danzer. 798. — 14

— e. alt. celtisch. Barden, Heldengedichte, v. v. Harold übersetzt. gr. 8. Münster, Perrenon. 775. 1 12

Schreibp. 2 —

— — dies. neu verdeutscht. gr. 8. Tüb. Heerbrand. 808. 1 8

— und Sined Lieder, herausg. v. Denis. 6 Bde. und Nachlese. gr. 8. Wien, Wappler. (Beck.) 784. 85. 5 20

Schreibp. 6 16

— — — dies. 5 Bde. m. Bodon. Lettern. gr. 4. Wien, Alberti. 791. 12 16

— — — ders. 6r Bd. s. Denis Carmina.

— Poems lately discovered by Ed. Bar. de Harold. 8. Düsseld. Danzer. 788. — 16

— Poems, translad. by J. Macpherson. 4 Vol. av. Pl. 18. Vien. Sammer. 801. 3 4

P. P. 4 10

— — the same. III Vol. 12. Leipz. Gerh. Fleischer. 805. 2 8

— Tales, for Use and Entertainment, e. Lesebuch für Ausländer im Englischen. 8. Nürnberg, Raspe. 796. — 12

— Essais d'une Traduction en Vers franç. p. J. Lombard. gr. 8. Berl. Rottmann. 789. — 8

Schreibp. — 12

— Works of, IV Vol. 8. Francf. Guilhaumann. 783. 2 16

Ossinger, J. F., Bibliotheca Augustiniana hist., crit. et chronolog. fol. Münch. (Krüll, Ingolst.) 768. 6 16

Oest, J. F., über die verderbl. und gefährl. Jugendseuche. 8. Braunschw. Schulbuchh. 794. — 12

— Belehr. und Warnung f. Jüngl. und Knaben. 8. Ebend. 810. — 7

— — f. junge Mädchen. 8. Ebend. 810. — 7

Oest, J. H., Vers. e. krit. Prosodie. 8. Frankfurt, Raspe. 765. — 12

Oest, Nic., v. d. Ackerumsatz. 8. Flensb. Korte. (Christiani in Schlesw.) 771. — 4

— v. Einfriedigung od. Umzäunung der Ländereyen. m. K. 8. Ebend. 767. — 12

— Etwas üb. die neue Schlesw.-Holst. Kirchenagende. 8. Ebend. 797. — 5

Osten, Musterschule, ein pittoreskes Lehrged. über Weissb. und Thorh. im Geiste des hoh. Alterth. gr. 8. Mannheim, Schwan und G. 802. Rthlr. 1 18

Osten, H., d. niederländ. Garten. 8. Leipz. Schneider. 791. — 6

Osten, Wilh. Aug. v. der, Feldzüge d. alliirt. Armee in d. J. 1757 bis 1762. n. d. Tageb. d. Feldmarschalls v. Reden. 5 Thle. gr. 8. Hamburg, Hoffmann. 803—5. (1r 1 Rthlr. 8 gr. 2r und 3r 1 Rthlr. 4 gr.) 3 12

Welinp. (1r 2 Rthlr. 16 gr. 2r und 3r 2 Rthlr. 4 gr.) 4 20

— Versuch eines Unterrichts f. Jünglinge, d. sich d. Militär widmen. 1s Heft. 8. Ebend. 801. — 16

Osterdyk, Schacht L., institut. medicinae pract. in epitomen redactae et evulg. 4. Vien. 753. 1 —

Oesteren, Fr., d. schriftbaren Widersprüche in d. Schrift. 8. Hildesheim, Rausche. 809. — 16

Osterhausen, J. K., über d. medicin. Aufklär. 1r Thl. gr. 8. Zürich, Gessner. 798. 1 —

— historia sectae medicor. pneumaticor. 8. maj. Altorf, Monath. 792. — 8

Oesterle, Jos., Unterr. in d. Rechenkunst. 8. Augsburg, Rieger. 799. — 20

Oesterley, G. H., und Spangenbergs ausführl. theor. prakt. Commentar über d. franz. und westph. Gesetze. gr. 8. Götting. Dieterich. 810. 2 —

— üb. d. Caution f. d. Wiederklage, j. Ankündigung f. Vorlesungen. 8. Ebend. 806. — 4

— Gesch. d. Herz. Otto v. Braunschw. 8. Götting. Vandenhof. 786. — 8

— Grundriß des bürgerl. und peinl. Prozesses. gr. 8. Ebd. 800. 1 16

— Magazin für das Civil- und Criminalrecht d. Königreichs Westphalen. I. 1s — 4s. II. 1s 2s Heft. gr. 8. Ebendas. (à 16 gr.) 4 —

— praktische Erläuterung d. westphäl. Prozeßordnung, m. Formul. 3 Bde. gr. 8. Götting. Dieterich. 809. 10. 4 12

— Anleitung j. Referirkunst. 8. Ebend. 807. — 8

Oesterlin, K., Feyerabendstücke am Helikon. 12. Wien, Geistinger. 1 16

Ostermeyer, Gf., Gedank. v. d. alt. Bewohnern Preussens. gr. 8. Königsb. Kanter. (Unzer.) 760. — 6

— krit. Beytrag j. altpreuß. Religionsgesch. gr. 8. Ebendaselbst. 776. — 8

Oesterreich, im Schmuck der erblichen Kaiserwürde. 4. Wien, Rehm. 804. — 4

— über alles, wenn es nur will. 8. Regensburg, Montag und W. 764. — 9

— d. Herzogthum ob d. Ens, hist. geogr. geschild. 8. Wien, (akadem. Buchh. Linz.) 796. — 8

— 's Flora, Taschenb. a. botan. Excursionen. 2 Bdch. 8. Wien, Rötzl. (Kaulfuß.) 794. 2 —

— 's Handlungs-Aussichten, s. Handl.

Oesterreich, Ant. Aug., v. d. Pflicht e. gläubig. Vertrauens a. Gott. 2 Thle. gr. 8. Hannov. Helwing. 731. 3 8

Oesterreich, Geo. C., Zeugniß von der Gnade Gottes in Christo geg. d. Mensch. 4. Braunschw. Meyer. 739. — 20

— Samml. einig. Pastoralfragen. 8. Bresl. Meyer. 752. — 16

— Schönh. und Vortrefflichk. d. Gläubigen über das Hohelied Salomonis 6. 8. 9. 8. Wolfenb. 735. — 7

Oesterreich, Matth., analysis aquarum Budensium. 8. maj. Vien. Gräffer. 781. — 18

— Beschreib. aller Gemälde, Antiquitäten ꝛc. j. Sanssouci, Potsdam und Charlottenb. gr. 8. Berl. Rottmann. 774. — 12

— description et explication des Groupes, statues etc. qui forment la Collection du Roi de Prusse. gr. 8. ibid. 774. — 12

— Beschr. d. Gruppen, Statüen ꝛc. d. d. Samml. d. Kön. v. Preußen ausmachen ꝛc. gr. 8. Berlin, Decker. (Rottmann.) 775. — 12

— Description de tout l'intérieur des deux Palais de Sanssouci etc. 4. Berl. Rottmann. 1 16

— ornemens de Sans-souci. fol. ibid. — 16

Oesterreicher, die, in Bayern, z. Anfang d. 18ten Jahrhund. Eine Gesch. f. d. bayersch. Bürger und Landmann. 8. Ulm. (Seidel in Sulzbach.) 806. Rthlr. 8

Oesterreicher, Paul, Archiv d. rheinischen Bundes. 2 Jahrg. (Leipzig, Barth in Commiss.) 809. 10. 7 —

— Kriegsarchiv des rheinischen Bundes. 18—86 Heft. 4. Ebend. (à 7 gr.) 2 8

— — dasselbe, 96—116. 4. Ebend. (à 7 gr.) — 21

— Sammlung d. Grundvorträge und Gesetze des rheinischen Bundes. 1e und 2e Liefer. 8. Ebend. (à 6 gr.) — 12

— statistische Tabellen. 1c. quer Fol. Ebend. 808. — 8

Osterrieder, Herm., Logica critica. 8. Augsb. M. Rieger. 760. — 16

— metaphysica vet. et nova, tanq. p. altera adjuncta. 8. ibid. 761. 1 —

— physica experimental. et rational. II Vol. 8. ibid. 765. 2 —

— physica particularis. II Vol. 8. ibid. 770—72. 2 8

Ostertag, J. Ph., Auswahl a. dess. nachgelass. Schriften. 2 Samml. m. K. gr. 8. Sulzbach, Seidel. 810. 2 16

Schreibp. 3 8

Osterwald, Cours abrégé d'Arithmétique et de changes 4. Neuchat. (Tourneysen, Cassel.) (Levrault, Basel.) 794. 4 —

— Loix, us et coutumes de Neuchatel. fol. Bern. Typ. 785. 6 16

Osterwald, F., hist. Erdbeschr. z. Nutz. d. Jug. gr. 8. Strasburg, Treuttel und W. 791. 1 12

— Anfangsgr. d. Erdbeschr., z. Gebr. f. d. erst. Schulunterricht umgearb. v. Berenger. 8. Basel, Flick. 803. — 6

— Géographie. II Vol. gr. 8. Berne, Haller. 787. 1 —

— Cours de Géogr. II Vol. 12. Berne, Typ. 800. 1 4

— — le même. II Vol. 12. Bas. Flick. 1 8

— abrégé, ou géographie élémentaire. 8. Berne, Typ. — 4

Osterwald, J. F., vollständ. Anweis. z. pract. Geometrie f. Feldmesser, Oekonomen, Maurer, Zimmerleute 1c. m. K. 8. Gotha, Steudel. 810. 1 —

Osterwald, J. F., argumens et réflexions sur les livres et sur les chapitres de la sainte Bible. 4. Laus. Pott et C. 775. 2 —

— Ethicae christianae compendium, 8. Bresl. G. W. Korn. 739. — 16

— Katechismus, od. Unterr. in d. christl. Lehre. 8. Basel, Thurneisen. 726. — 6

— — derselbe französisch. 8. Bern, Typ. Soc. — 6

— Begr. d. christl. Katechismuslehre. 8. Bas. Schweighäuser. 740. — 5

— Nourriture de l'ame, ou Recueil de Prières. 8. Basle. 758. — 16

— — la même. 8. Berne, Typ. — 10

— Predigten. 8. Basel, Thurneisen. 722. — 12

— Auszug der Lehre v. d. christlichen Religion. 8. Basel, Schweighäuser. — 4

— summar. Inh. u. Betracht. üb. alle Cap. d. heil. Schrift. 4. Basel, Thurneisen. 723. 1 16

— compend. theologiae seu Ethicae christ. 8. Bas. Flick. 754. — 8

— Warnung v. d. Unreinigkeit. 8. Hamburg. 723. — 5

— Urspr. des Verderbnisses, übersetzt v. Ab. Bernd. 8. Wautzen. 716. — 10

Osterwald, J. Rud., Gebetbuch 1c. v. S. Grynäus. 8. Basel, Imhof. 785.

— les devoirs des communians. 1 Vol. 8. Basel, Flick. 745. — 16

— d. Pflichten d. Communicanten, a. d. Franz. 8. Bremen, Förster. (Müller.) 791. — 5

Osterwald, Pet. ab, de religion. ordinibus, et eorum reformatione. 8. maj. Vien. (Doll, Augsb.) 781. — 5

Ostfriesland, d. gelehrte. 3 Bde. gr. 8. Aurich. (F. C. W. Vogel in Leipzig.) 785—88. (à 1 Rthlr. 4 gr.) 3 12

Osthoff, H. C. A., II. Beyträge z. Erweiter. d. medicin. Wissens. 18 Bch. 8. Duisb. Wilbecker u. K. 801. — 20

Osthoff, C. H. A., Briefe über Aerzte und ärztliches Wesen geschr. a. e. Reise durch e. Theil Deutschlands a. s. Begleiter v. Ferdinand Niederholdt 1c. gr. 8. Sulzbach, Seidel. 810. Rthlr. 1 16

— Unterss. und Beobacht. üb. d. charnischen Geschwüre im Allgem. gr. 8. Lemgo, Meyer. 804. — 18

— Unterss. üb. die Anomalien d. monatl. Reinig. 1c. gr. 8. Ebend. 804. — 14

— — beyde vorherg. z. a. unter folgend. Tit.: Versuche zu Berichtig. versch. Gegenst. a. d. Gebiete der reinmedicin. Wissens, 18 und 2s Bdchen. gr. 8. Ebend. (1s 18 gr. 2s 14 gr.) 1 8

— Ferdinand Niederholdt's, eines jungen deutschen Arztes Lehrjahre. 2 Thle. gr. 8. Sulzbach, Seidel. 809. 2 8

— Rhapsodien a. d. Lehre v. d. assimilativen und reproductiven Function des Organischen, als Materialien für ein künftiges System d. Trepsologie. 2 Thle. gr. 8. Erlangen, Palm. 806. (1r 1 Rthlr. 2r 12 gr.) 1 12

— üb. d. Selbststillen, ein organonomisch-medicin. Versuch. 8. Lemgo, Meyer. 802. 1 12

— einige Gedanken über den gegenwärtigen Zustand d. wissenschaftlichen Cultur. gr. 8. Sulzbach, Seidel. 807. — 12

Ostindien, in Hins. a. Europa, v. Anquetil du Perron, a. d. Franz. v. Kuster. 2 Bde. gr. 8. Altenb. Schnuphase. 799. 1 8

— histor. geogr. Lesebuch. 8. Frankfurt und Leipz. Pfähler. 794. 1 —

Ostrowsky, Thom. v., Civilrecht d. polnisch. Nation, n. d. röm. Gesetz., a. d. Polnisch. 1r Thl. gr. 8. Berlin, Langhof. 797. 2 12

— — dess. 2r Thl. gr. 8. Leipzig, Gräff. 802. 1 16

Oswald, d. allzeit siegende Christ. 8. Augsb. M. Rieger. 787. — 12

Oswald und Luise, ein Gedicht in 3 Gesängen. m. K. 8. Hamburg, Vollmer. — 21

Oswald, H. S., vermischte Gedichte. 8. Bresl. Gebr. — 12

— Unterhaltung f. gläub. Seelen. gr. 8. Berlin, Rottmann. 792. — 20

— Unterhaltungen f. Reisende n. d. himmlisch. Heimath über allegor. Sentenz. 1c. gr. 8. Breslau, Barth. 802. — 14

— — dieselben. 8. Nürnb. Raw. 802. — 10

Oswald, J., Appellation an d. gesund. Menschenverst., z. Vorth. d. Religion, a. d. Engl. 2 Bde. gr. 8. Leipzig, Junius. (Gleditsch.) 774. 1 16

— Aufsätze in d. Stund. des verborgn. Umgangs m. Gott. u. Schr. z. Beförd. d. wahr. Gottseligk. gr. 8. Berl. Rottmann. 792. — 20

— Gedichte u. Lieder f. Herz. 8. Berlin, Realsch. 793. — 6

— — moral., analog., allegor. und satyr. Inh. 8. 803. — 16

— verm. Gedichte. 8. Breslau, Korn d. ält. 800. — 16

— kl. Schriften in Pr., z. Beförd. d. Glaubens. 8. Berl. (Horvath, Potsdam.) 795. — 18

Otero, Ant. Ferd. de, de pascuis et jure pascendi. 8. Col. 705. — 10

Otho, Geo., synops. institutionum. 8. Frcf. 735. — 4

— palaestra linguar. orientalium. 4. Frcf. Esslinger. 702. 8 —

Otho, I. H., Lexicon rabbinico-philologicum, novis accession. auct. stud. I. F. Zacharias. 8. Altona. (Compt. f. Litt. Lips.) 757. 1 6

Otho, J. Jac., Epistelpostill. 4. Frankf. 725. 1 —

— evang. Krankentrost a. d. Sonn- u. Festtags-Evangel. 3 Thle. 8. Nürnb. Endter. 712. 1 12

Otia mathematica Musophili, c. fg. 8. Nürnb. Stein. 719. — 16

— metallica, od. Bergmänn. Nebenstunden verm. Abhdl. v. Bergsachen. 3 Thle. 8. Schneeb. Fulde. 747—58. 1 6

— in otio minime otiosa, enth. versch. rechtl. pract. Anmerk. 2 Thle. 8. Lemgo. 771. 772. 1 8

Oettinger, s. Oettinger.

Otium Varsaviense etc. gr. 8. Breslau, W. C. Korn. 755. — 6

Ott, C., d. glorwürd. Rom in ſ. 244 Päbſten. 4. Augsburg, Wolf. 702. 1 Rthlr. 1 —

Ott, J. Bapt., chriſtl. Kirchen-, Schul- und Haus-Katechismus. 8. Zürich, Bürkli. 731. 1 12

— göttl. Richter- und Bußpoſaune üb. etl. Pſalmen ꝛc. 3 Thle. 8. Ebend. 732. — 22

— Büchlein allerh. Caſual- und Feſttags-Predigten. 8. Ebend. 733. — 8

— Kirchenhiſt. d. Iſrael. V. in Predigten üb. Pſ. 78. 8. Ebend. 735. — 8

— Schaupl. d. Vorſeh. Gottes, in Predigten üb. d. 73. Pſ. Ebend. 735. — 5

Ott, J. J., dendrologia Europae mediae, od. Beantwortung u. Gebr. d. Holzes. 8. Zürich, Orell, Füßly und Comp. 763. — 10

Otte, F. W., Bemerk. üb. Angela, ſ. Bemerkung.

— üb. Branntweinbr., ſ. Branntweinbr.

— d. Engländer in der Oſtſee. 16 und 24 Stck. 8. Altona, Hammerich. 808. (à 4 gr.) — 8

— ökonom. ſtatiſt. Beſchr. v. Fehmern. 8. Schlesw. Röhß. (Chriſtianſ.) 796. 1 8

— Aeußerung üb. d. freymüth. Beurtheil. d. Schr. des Dr. Thieß üb. d. neue Kirchenagende. 8. Ebend. 798. — 8

Oettel, J. F., allgem. Gottesgelahrheit. 8. Jena, Melchior. 752. — 10

Oettel, J. Paul, alte und neue Hiſt. d. Bergſt. Elbenſtock ꝛc. 4. Schneeberg, Richter. 748. — 21

— Hiſt. all. Superintend. im Plauiſch. Kreis. 8. Ebd. 747. — 5

— Paradiesgärtlein. 8. Leipz. Gräff. — 4

— Licht des Paradiesgärtleins. 8. Ebend. 747. — 5

Oettel, K. Ch., Abſchilder. e. geſchickten Förſters iſt deſſ. Beweis, daß d. Matheſis ꝛc.

— Etwas üb. d. Harzgeſch. od. Pechnutzung. fichtener Waldung. ꝛc. 8. Eiſenach, Wittekind. 789. — 3

— Beweis, daß d. Matheſis d. Forſtweſen unentbehrliche Dienſte thue. 2 Thle. 8. Leipzig, Hinrichs. 803. 1 —

— — ebendaſſelbe. 2 Thle. 8. Eiſenach, Wittekind. 786. — 8

— Anweiſ. z. Pechbenutzung. 8. Leipzig, Hinrichs. 799. — 3

— Verz. d. in d. Oberlauſitz wildwachſ. Pflanzen. 8. Görlitz, Anton. 799. — 5

Ottenſee, J. L., v. d. Erkenntniß und Heilung des Schlagfluſſes u. d. Lähmung. m. e. Vorrede v. J. F. Fritze. gr. 8. Berlin, Himburg. 805. 1 4

Otter, Reiſen in d. Türkey und nach Perſien, a. d. Franz. v. Schad. 2 Bde. gr. 8. Nürnberg. Bauer. (Schmidmer.) 781—89. 1 12

— — dieſelb. 2 Bde. gr. 8. Halle, Ruff. 789. 2 16

Otter, F. W., Nachrichten v. d. Leben S. W. Otter, ſ. Nachrichten.

Otter, S. W., Muthmaß., war. d. auf Kön. Ludwigs IV. goldner Münze vorkomm. Adler kein Holland. Wappenſchild ſeyn könne. 4. Regensb. Montag u. W. 766. — 4

— Arzt in Deutſchl. in d. ält. u. mittl. Zeiten, hiſt. vorgeſt. 8. Nürnb. Schwarzkopf. (Stein.) 777. — 5

— hiſt. Bibliothek, m. diplom. Urkund. etl. 2 Thle. 8. Nürnb. Raſpe. 752. — 16

— daß d. blaue Farbe d. Hauptfarbe der Bayern geweſen ſey. 8. Regensb. Montag und W. 786. — 4

— hiſt. Beſchr. d. Wappens d. Herren v. Elb. m. K. gr. 8. Augsb. Stage. 784. — 5

— Erklär. d. Gebets des Schächers am Kreuz. 4. Nürnb. Zeh. 771. — 6

— daß d. Geiſtlichen in Deutſchl. ehehin Lehrer d. Arzneyk. und Aerzte gew. 8. Nürnberg, Stein. 790. — 6

— Verſ. e. Geſch. d. Burggrafen z. Nürnb. 3 Thle. m. K. gr. 8. Frankfurt, Poſch. 751—58. 3 4

— Betr. üb. d. Handſchuh d. Gräfin Stille v. Ahlefeldt. 8. Leipzig, Weidmann. 787. — 2

Otter, S. W., daß der Heiland in einer Höhle unter Bethlehem gebohren werden. gr. 8. Nrnb. Zeh. 776. Rthlr. — 8

— daß der Heiland mit einem verklärten Leibe nicht könne auferſtanden ſeyn. 2 Stck. 4. Nrnb. Zeh. 775. — 4

— Sammlung verſchiedener Nachrichten aus allen Theilen der hiſtoriſchen Wiſſenſchaften. 1r Bd. in 6 Stck. und 2r Bds. 1s bis 4s Stck. 8. Erlangen. 788. 1 10

— hiſt. Betr. des hohenlohiſchen Wappens, m. K. gr. 8. Nrnb. Winterſchmidt. 780. — 12

— ob die Perſon, w. den Landfrieden gebrochen, die Hunde zur Strafe ſuhren müſſen. gr. 8. Augsburg, Stage. 784. — 2

— Nachr. v. d. miniſterialibus imperii. 4. Nrnb. Felsecker. 766. — 16

— Erläuterung einer raren Münze des Erzbiſchofs zu Cöln von 1026—54. m. K. 4. Nrnb. Weigel. 787. — 4

— über den Namen der Deutſchen, inſonderheit d. Namens Abendar. 8. Schwab. Mizler. 787. — 6

— v. Burggrafthum Nürnberg und d. Schloſſe Kedalsburg, nebſt 2 K. 4. Erlangen, Palm. 786. — 16

— Erl. einer merkw. Nürnbergiſchen Urkunde von 1290. 4. Schwab. Enderes. 762. — 4

— Erklärung des Namens der hochfürſtlichen Reſidenzſtadt Onolzbach und anderer Orte. 8. Ansbach, Haueiſen. 782. — 5

— daß der reiche Mann gegen den Lazarus nicht unbarmherzig geweſen ꝛc. 8. Nrnb. Zeh. 773. — 4

— hiſt. Nachr. v. d. Hauſe und Wappen d. Riedeſel. Freyh. von Eiſenbach. 8. Tübingen, Heerbrand. 778. — 6

— Beweis, daß der Graf Rudolph von Habsburg 1273 zum römiſchen König erwählt w. ſ. 8. Nrnb. Zeh. 782. — 4

— Warum Simon von Cyrene dem Heilande das Kreuz tragen müſſen? 4. Augsb. Lotter. 764. — 6

— Wappenbeluſtigungen. 8 Stck. gr. 4. Augsburg, (Felsecker in Nrnb.)

— Anmerk. über Zauners Abbl. von dem Burggrafthum Nürnb. 4. Ansbach, Haueiſen. 786. — 3

Otterbein, G. Gf., Geiſt des wahren Chriſtenthums, n. Pauluſ, e. Erbauungsbuch. 2 Thle. gr. 8. Leipzig, Griesharnmer. 797. 1 —

— der weiſe Gebrauch der Gnadenzeit. 8. Frſt. Fleiſcher. 788. — 6

— Leben Henochs, oder die Art und Weiſe, mit Gott zu wandeln, aus dem Engl. 8. Duisburg. (Helwing in Hannover.) 778. — 8

— Leſebuch für deutſche Schulkinder. 8. Lemgo, Meyer. 795. — 8

— Predigten über den Heidelberger Katechism. 2 Bde. gr. 8. Duisburg, Bädecker. 800. (à 1 Rthlr.) 2 —

— — derſelben 2r Bd. gr. 8. Lemgo, Meyer. 803. 1 18

— Unterweiſung in der chriſtlichen Religion ꝛc. Duisburg, Bädecker und K. 798. — 4

— erſte Wahrheit der chriſtlichen Religion zum Unterricht. 12. Ebend. 798. — 5

Otth, B., theses jurid. de successionibus ab intestato et actionibus competentibus. 4. Vien. Trattner. 760. — 18

Otthuß, C. F., mittl. auf vieljährige Erfahrungen erprobte Verſuche über die Beſchneider der Obſtbäume, m. Kupf. 8. Leipz. Joachim. 804. — 8

Oettingen, Jos. Ant. Com. ab, de imperatoris capitulatione 4. Helmst. (Weygand, Lips.) 741. — 9

Oettinger, F. C., feſter Grund einiger theol. Hauptwahrheiten. 8. Frſt. 751. — 3

— das rechte Gericht in d. erſt., überſetzten ꝛc. Buch Hiob. 8. Stuttgart. 748. — 6

— Unterricht vom Hohenprieſterthume Chriſti ꝛc. 8. Frankf. Brönner. (Hermann, auch Gebhardt u. K.) 772. — 4

— Regeln einer Herzogin, wie die Kinder hohen und niedern Standes zu erziehen. 8. Heilbronn. 765. — 8

— Philoſophie der Alten, wiederkommend in d. güldnen Zeiten. 2 Thle. 8. Lpz. (Cotta in Tüb.) 762. — 18

Oettinger, F. C., Grundbegriff des neuen Teſtaments, in Predigten üb. die Sonn- und Feſttags-Epiſt. 8. Frſt. (Löffler in Mannheim.) 777. Rthlr. 1 —

— Predigten über die Sonn- und Feſttags-Evang. 2 Thle. 8. Ebend. (auch Steinkopf in Stuttg.) 780. 1 —

— Einleitung in die Pſalmen. 8. Stuttgart, Steinkopf. 776. — 4

— exeget. homilet. Erklärung der Pſalmen Davids. 8. Heilbronn. 756. — 16

— die Pſalmen Davids nach den 7 Bitten d. Gebets in 7 Claſſen gebracht. 8. Frankfurt. (Löffler in Mannheim.) 776. — —

— — dieſ. 8. Stuttg. Steinkopf. 776. — 16

— Reden n. d. Wahrh. Gefühl, üb. d. Evang. 1r. 8. Tüb. Heerbrand. 759. — 21

— das Geheimniß vom Salz ꝛc. 8. Stuttgart, Steinkopf. 770. — 5

— Schwedenborgs und andere irdiſche und himmliſche Philoſophie, ſ. Schwedenborg.

— inquisitio in sensum communem et rationem etc. pro dilucidandis philosophorum theoriis ad normam script. sacrae. 8. Heilbr. Eckebrecht. 753. — 9

— Sittenlehre Salomons in Vergl. mit der Lehre Jeſu. 8. Tüb. Heerbrand. 758. — 14

— Urterſ. der Preisfrage: von der Sünde wider den heiligen Geiſt. 8. Frſt. Hermann. (Gebhardt und K.) 771. — 4

— theologia ex idea vitae deducta in VI locos. redacta. 8. Frſt. Stettin. 765. — 12

— Abr. der Ordnung zur Wiedergeburt. 8. Frſt. (Heerbrand in Tüb.) 755. — 12

— bibliſch-emblematiſches Wörterbuch d. Tellerſchen entgegen geſetzt. 8. Frſt. (Löffler in Mannh.) 778. 1 —

— guldene Zeit, od. Samml. wichtiger Betracht. 3 Stck. 8. Tüb. Heerbrand. 759–61. — 18

— von dem Zuſammenhange der Glaubenslehre m. den letzten Ding. 8. Ebend. 780. — 6

Oettinger, H. L., Libri III. catenae aureae Homeri de transmutatione metallorum. 8. Mannheim, Löffler. 771. — 4

— die Metaphyſik in Connexion mit der Chymie. 8. Anob. Haueiſen. 771. — 16

— — daſſ. 8. Mannh. Löffler. (a. Steinkopf in Stuttg.) 770. — 18

Oettinger, L., de jure limitum, von Grenz- und Markſteinen. 8. Hannover. 715. — 6

Oettl, U., hist. juris civil. 8. maj. Nrnb. Stein. 773.

— institut. juris civil. II Tmi. 8. maj. ibid. 773.

Ottmer, J. F. S., Gedächtnißpredigt a. d. Abſterben des Herz. Carl von Braunſchweig. 4. Helmſt. Kühnlin. 780. — 5

Ottmer, J. G. H., Nachr. von einer außerordentlichen Haſenſcharte, oder ſogenannten Wolfsrachen, u. der Heilung. 8. Brſchw. (Fleckeiſen in Helmſt.) 805. — 6

Otto III. 2 Thle. 8. Lpz. Comt. f. Lit. in Commiſſ. 1 8

— Kaiſer, genannt Mirabilia mundi. 8. Cri. Palm. 789. — 9

Otto, C. Casp., Betr. des Todes und der Auferſtehung von den Todten. 8. Lpz. Junius. 753. — 3

Otto, D. W., vermiſchte Schriften. 3. Lpz. Barth. 787. — 20

Otto, Eberh., de aedilibus colon. et municipior. 8. maj. Lps. Crusius. (F. C. W. Vogel.) 752. 1 8

— de diis vialibus veter. pupulor. 8. Halae, Renger. 714. — 4

— comment. et notae crit. ad. Fl. Iustiniani Institutiones. 4. Frft. 743. 1 12

— ad Iustiniani Institutionum L. IV. comment. s. Cujacio c. n. crit. emend. acced. Theophili paraphras. institution. interpretatio lat. ex ed. Reitzii c. v. lat. c. I. Rud. Iselii. 4. maj. Bas. Schweighäuser. 760. 3 16

Schreibp. 5 —

— de jure imperatoris et stat. imperii circa sacra 4. Halae, Hendel. 742. — 5

— de jurisprudentiae symbolica exercitation. trias. 8. Traj. 730. — 12

Otto, Eberh., Papinianus s. de vita etc. Aemil. Papiniani. 8. Brem. 743. Rthlr. — 18

— notitia praecipuar. Europae rerum publicar. 8. Ienae, Cuno. 749. — 16

— primae lineae notitiae rerum publ. 8. Ienae. 728. — 8

— de tutela viar. publ. 8. Traj. 730. — 12

Otto, F., Sendſchreiben z. allen Landen, Völkern und Sprachen ꝛc. 8. Frſt. Gebhardt und K. 790. — 5

Otto, F. W., Naturgeſchichte des Meeres, Beytr. zur phyſikaliſchen Erdbeſchreibung. 2 Bdchen. 8. Berlin, Franke. 803–90. (à 16 gr.) 1 8

Otto, G., neue Praxis der Declination. und Conjugation. 8. Cöthen, Aue. 787. — 9

Otto, G. Alm., Verſ. eines philoſophiſchen Examens über d. Frage: Was bin ich — warum bin ich — w. werde ich ſeyn? 8. Wittb. Kühne. 789. — 5

Otto, G. C., geſetzmäßige Schranken der Zeugeneide und Urtheden. 4. Frſt. 748. — 8

Otto, G. C., Geſchichte und Topographie von Weißenfels in Sachſen. gr. 8. Weißenfels, Böſe. 796. 1 12

Otto, G. F., altes und neues von Friedersdorf bey d. Landskrone. 4. Görl. (Schöps in Zittau) 795. — 6

— Lexikon, der ſeit dem 15. Jahrhundert verſtorbenen u. jetzt lebenden Oberlauſ. Schriftſtellern. 3 Bde. zu 2 Abthl. gr. 8. Görlitz, Anton. 800. (1r 1e Abthl. 1 Rthlr. 2e 1 Rthlr. 16 gr. 2r 1e 1 Rthlr. 8 gr. 2e 1 Rthlr. 8 gr. 3r 1e 1 Rthlr. 8 gr. 2e nebſt Supplement 1 Rthlr. 8 gr.) 8 —

Otto, G. K., Anweiſ. alle gewöhnliche Rechnungsfälle auf allgemeine Ausdrucke und Formeln zu bringen ꝛc. 8. Leipzig, F. Bruder. 809. — 18

Otto, Geo. Sigm., libellus scholasticus. 8. Berl. 712. — 6

Otto, Jac., v. der freyen Pürſchbeſchreib. 4. Ulm. (J. Wolff in Augsb.) 725. — 16

Otto, J., Tugendſteg und Laſterweg über die Evangelia. 4. Nrnb. 728. 2 8

Otto, J. F., Lehrbuch der Geometrie für Oekonomen, Landleute, Maurer ꝛc. m. K. 8. Lpz. Junius. 805. 1 12

Otto, J. F. W., Verſuch einer phyſikaliſchen Erdbeſchreib. 1r. Hydrographie. gr. 8. Berlin, Nauck. 800. 2 4

Otto, J. G., medic. und chirurgiſche Bemerkungen. gr. 8. Lpz. Böhme. 793. — 16

Otto, J. S. G., Feinbuch, oder allgemein vollſtändige und ausführliche Tabellen zur Regulirung und Legirung d. Goldes ꝛc. 12. Berlin, Unger in Commiſſion. 809. 2 —

Otto, Mart. H., elementa juris nat. et gent. c. delineatione juris posit. univers. 8. Halae, Renger. 738. — 6

— praecognita ex ontologia, psychol. et theol. nat. 8. ibid. 738. — 6

Ottonis vita, vide Vita.

Ottway, Thom., 2 Trauerſpiele, die Waiſe und das gerettete Venedig. 8. Langenſalza, Schneider. 767. — 10

Où en sommes-nous? ou l'Europe sauvée dans l'Inde. 8. Berl. Unger. 808. — 8

Oudemann, N., de venarum praecip. mesaraic. fabrica et actione. 8. Ling. Iilicher. 796. — 8

Oudinus, Casim., Commentar. de scriptorib. eccles. antiq. illorum. scripta etc. a Bellarmino Possevino, etc. ad ann. 1460. III Vol. fol. Lps. Weidmann. 722. 10 —

Ouſle, Hiſt. f. fälſ. Einbildung. 8. Danzig. 712. — 10

Oupnek'hat, (i. e. secretum tegendum) opus ipse in India rarius. e persico in lat. conv. Anquetil du Perron. 2 Vol. Straeb. Levrault. 801. 12 16

Outrein, J. de, Erklärung des Briefs Pauli an die Coloſſer. 4. Frſt. 718. 1 —

— Erklärung des Briefs Pauli an die Ebräer. 4 Thle. 4. Caſſel. 713–18. 4 8

— guldene Kleinod d. Lehre der Wahrh. verf. in d. Heidelb. Katechism. ꝛc. 4. Bremen. 735. 1 16

— Gemüthsbeſchäft. b. d. Nachtmahl des Herrn. 8. St. Gallen. 738. — 18

Outrein, J. de, Entwurf der göttlichen Wahrheiten. 8. Hannover, Helwing. 749. Rthlr. — 12

Outremanu, Phil. de, paedagogus christian. II Tmi. 8. Augsb. Wolf. 706. 1 4

— rechte Unterweisung eines Christen a. göttl. und heil. Väter Schr. 4. Celle. (Wolf in Augsb.) 700. 1 16

Outrepont, J. d', Belehrung des Landvolks über die Schutzblattern, m. ill. K. 8. Salzb. Mayr. 803. — 6

Ouvrage de Pénélopé, ou Machiavel en Médecine par Aletheus Demetrius. III Vol. 12. Berl. 748. 2 8

Ouvrages divers sur les belles Lettres, l'Architecture etc. 8. Berl. 747. — 8

Oeuvres mêlées du St. C. D. B. 8. Hannover, Holwing. 715. — 8

— du Philosophe bienfaisant. IV Tms. gr. 12. Paris. 769. 2 —

— du Philosophe de Sans-Souci, v. Friedr. II.

Ouvrier, Erklärungen des Katechismus Lutheri. 8. Marb. Krieger. — 5

Ouvrier, J. F., der Comet, ob. Erinner. üb. Schulz Religionsprozeß. 8. Berlin, Maurer. 793. — 6

— über die wirksamen Mittel zur Beförderung des Fleißes, der Betriebsamkeit ꝛc. d. Volkes. 8. Berlin, Maurer. 788. — 8

Ouvrier, K. Siam., Vasedovisch. Verfahr. gegen Wolke, n. c. Nachtr. 8. Dessau, Gel. Handl. 783. — 5

Ouvrier, L. V., Hinsicht auf die Ewigkeit. 2 Theile. 8. Marburg, Krieger. 795. 1 —

— Geschichte der Religionen ꝛc. 2 Thle. gr. 8. Leipzig, Jacobäer. 781. 1 6

— Glaubensbekenntniß des Erbprinzen von Darmstadt. 8. Berl. Mylius. 771. — 4

— idealismi sic dicti transcendentalis examen etc. 4. maj. Lps. Crusius. (F. C. W. Vogel.) 789. — 6

— Anl. zum Predigen und Katechisiren. 8. Marburg, Krieger. 777. — 4

— Samml. einiger Predigten. 8. Frft. (Sommer in Lpz.) 767. — 8

— Religionsunterricht für die Jugend. 8. Marburg, Krieger. 792. — 5

— Selbstprüfung und fromme Entschließ. 8. Ebendas. 780. — 18

Overbeck, A. W., und B. L., Meditat. siehe Meditation.

Overbeck, Bonav., reliquiae antiq. roman. III Vol. fol. Königsb. Kanter. 763.

Overbeck, C. Ad., Samml. verm. Gedichte. 8. Lübeck, Bohn. (Niemann und R.) 794. — 16

Weiß Pap. 1 —

— Lehrgedichte und Lieder für junge empfindsame Herzen. 8. Lind. Gutsch. 786. — 9

Overbeck, C. G., de collocatione depositi tam regularis quam irregularis in concursu creditorum. 4. Hoidelb. Mohr et Z. 806. — 10

Overbeck, J. Ad., glossarium melliturgicum, oder Bienenwörterbuch. 8. Bremen, Förster. 765. — 8

Overbeck, I. Dan., Orationes in festo coronationis Christiani IV. 8. Lub. Schmidt. 745. — 5

Overbeck, J. G., neue Versuche über das Evangelium Johannis. gr. 8. Gera. (Kummer in Lpz.) 784. — 10

Overberg, B. v., Abhandl. v. Belohnen und Strafen. (a. d. Anweis. z. zweckmäßigen Schulunterricht besonders abgedruckt.) 8. Münster, Aschendorff. 796. — 6

— Katechismus für die Stadt- und Landjugend. 12. Cöln, Verlagshandl. 806. — 5

— sämmtliche Schriften für Schulen. 6 Thle. 8. Münster, Aschendorff. 807. (1r Thl. auch unter dem Titel: Anweis. z. zweckmäßigen Schulunterricht f. Schullehrer. 1 Rthlr. 8 gr. 2r und 3r auch unter dem Titel: Geschichte des alten und neuen Testaments 1r und 2r 1 Rthlr. 8 gr. 4r u. 5r unter dem Titel: christkatholisches Religionshandbuch ꝛc. 1r und 2r 2 Rthlr. 6r Th. auch unter dem Titel: Katechismus der christkatholischen Lehre ꝛc. 8 gr.) Rthlr. 5 —

(Schreibp. 1r 1 Rthlr. 12 gr. 2r und 3r 1 Rthlr. 12 gr. 4r und 5r 2 Rthlr. 12 gr. 6r 12 gr.) 6 —

Overkamp, C. W., argum. chirurgici praesert. ophthalmologici libell. 4. Berl. Lange. 788. — 6

Overkamp, Heidenr., medicin. chir. Schriften. 4. Leipz. 705. 1 8

Ovidii, P., N. amatoria e recens. Burmanni c. var. lect. praec. II Tmi. 8. maj. Helmst. Fleckeisen. 802. 1 8

— Part d'aimer, traduit du Latin. Par. (Sommer, Lpz.) 795. — 12

— fastor. l. VI. a. notis. 8. Mannh. Löffler. 792. — 10

Postp. — 16

— — iid. 12. Halae, Waisenh. 766. — 3

— — iid. 8. Nrnb. Rieger. 807. — 5

— — iid. c. indice a G. C. Taubner. 8. Laub. Wirthgen. 747–49. 1 —

— Festkalender, oder Zeitbücher, a. d. Lat. von B. 8. Lüneb. Lemke. (Herold u. B.) 797. — 3

— Heilmittel d. Liebe, übers. mit Anmerk. v. vorher. gr. 8. Braunschw. Thomas. 796. — 15

— — übers. mit Anm. v. Strombeck. gr. 8. Gött. Deuerlich. 803. — 18

— — metr. übersetzt v. Schlüter. 8. Leipz. Schwickert. 796. — 3

— Heldenbriefe, a. d. Lat. übs. 2 Thle. 8. Lüneb. Lemke. (Herold und B.) 797. — 10

— — dies. übers. mit Anm. v. Kirchhoff. 8. Hamb. Reuß. 778. — 10

— — von Roßgoth übers. 8. Const. (Doll, a. Wolf in Augsb.) 779. — 12

— — metr. übers. m. Anmerk. von Schlüter. 8. Lpz. Schwickert. 795. — 14

— — übers. in jamb. Versen, mit Anm. v. A. F. W. Thyme. gr. 8. Sorau. (Beygang in Lpz.) 797. — 16

— — dies. travest. 8. Lpz. Barth. 789. — 12

— Heroides e recens. P. Burmanni. 8. maj. Helmstaedt, Fleckeisen. 802. 1 8

— — ex recens. Burmanni. 8. Norimberg. Riegel et W. 795. — 4

— — ex recens. C. Heusinger. 12. maj. Braunschw. Schulb. 786. — 8

— — s. epistolae, Kromayer rec. et not. ad m. Minellii illustr. 12. Lips. Weidmann. 739. — 6

— — caed. 12. Lond. Pott. 739. — 6

— — caed. cum notis I. Minellii. 8. Frcf. Hermann. 745. — 5

— — et A. Sabini epistolae ex. rec. Burmanni editae cura D. I. v. Leunep. 12. Gothae, Ettinger. 809. 1 21

— — et A. Sabini epistolae. 8. Vien. Pichler. — 12

— Epistolae Heroidum c. not. P. Pontan. 8. 764. — 8

— — — et ep. a. elegiae de Ponto. 8. Würzburg, Stahel. 779. — 8

— — — ab omni obscoenitate purgatae etc. 8. Budae, Typograph. — 8

— — . oder Br. der Heldinnen in deutschen Vers. 8. Quedlb. 723. — 4

— — 10te Her. Ariadne u. Thes. übers. m. Anm. v. C. F. Becker. gr. 8. Görlitz, Anton. 796. — 7

— Ibis, eine Schmähschr. metrisch übers. und mit Anmerk. v. Schlüter. gr. 8. Lpz. Schwickert. 796. — 4

— Klagegesänge in 5 Büch. übers. v. Eichhof. 8. Frkf. Hermann. 803. — 20

— Kunst zu lieben, e. lpr. didakt. Gedicht in 3 Ges. 8. Lpz. Gräff. 790. 1 —

— — — metr. übers. von Schlüter. 8. Leipz. Schwickert. 793. — 8

— — — in der Versart d. Orig. übers. von v. Strombeck. gr. 8. Gött. Dietrich. 795. — 6

Ovids, P., N. Lieder der Liebe, metr. verdeutscht v. C. L. Posselt. 8. Lpz. Jacobäer. 789. Rthlr. — 12
— — übers. v. Schlüter. gr. 8. Lpz. Schwickert. — 10
— von der Liebe, 3 Bücher, übers. von Knoll, m. Vign. 8. Augsb. Stage. 791. — 12
— Werke von der Liebe, nach Blumauer travest. v. Schader. 3 Bdch. 8. Brünner. 794. 2 —
— Metamorphos. Lib. XV. mit deutsch. Noten. 8. Nrnb. (Sammer, Wien.) 757. 1 —
— — L. XV. a Löle. m. Anm. u. Wörterb. v. A. C. Meinecke. 8. Lemgo, Meyer. 801–8. (Ir 1 Rthlr. 4 gr. IIr 1 Rthlr. 8 gr. Wörterb. 8 gr.) 2 20
— — iid. c. not. germ. ac ind. lat. germ. 8. Halae, Renger. 758. — 16
— — iid. edit. I. I. Bellermann. 8. Erford. Keyser. 806. — 10
— — iid. ex ed. Burmanni. 8. Norimb. Weigel. 784. — 12
— — iid. ex recens. Burmanni. 8. Nrnb. Riegel et W. 806. — 14
— — iid. ex recensione Burmanni cur. Kaisero. 8. Hof, Grau. 808. — 12
— — eosd. rec. var. lect. notisq. instr. G. E. Gierig. II Tmi. med. 8. Lips. Schwickert. 801 — 7. (I. 2 Rthlr. II. 3 Rthlr.) 5 —
— — eosd. expl. p. Ios. Iuvenc. 8. maj. Ingolstadt. Krüll. 759. — 20
— — edit. I. Iuvencio. 8. maj. Mannheim, Loeffler. 769. — 18
— — c. annot. posthumis Ios. Minellii, quas magna ex parte supplevit atque emend. P. Rabus. 8. Copenh. Pelt. (Schubothe.) 766. — 20
— — eosd. Walch. rec. emend. et illustr. comment. ad mod. Minellii. 12. Lips. Weidmann. 714. — 14
— — recensuit Frc. X. Schonberger. II Tmi. (idem sub titulo: Ovidii Opera. Vol. I. II.) 8. Viem. Pichler. 805. 1 4
Schrbp. 1 16
Velinp. 2 8
— — idem liber, mit gegenüberstch. deutsch. Uebers. 5 Thle. Ebend. 805. 2 12
Schreibp. 5 8
Velinp. 5 —
— — iid. sine notis. 12. Halae, Waisenh. 805. — 6
— — im Auszuge von Meinecke, ist die Encyklopädie 3ter Theil.
— — im Auszuge, für Schulen, herausg. G. K. F. Seidel. 8. Berl. Rauch. 794. — 8
— — chrestomathia in usum iuventutis conscripta ab A. W. Brorson. 8. Varrentrapp et W. 807. — 10
— Opera. III Tmi. 8. Viem. Degen. 801. 1 16
Schreibp. 2 12
Velinp. 12 —
— — III Vol. 8. maj. Bipont. (Treuttel et W. Strasb.) 807. 2 12
— — II Tmi. 8. Manh. Schwan. 792. 1 —
— — ad us. scholar. 8. Würzb. Stahel. 780. — 12
— — c. rec. Burmanni, c. C. Guil. Mitscherlich. II Tmi. 8. maj. Guett. Dieterich. 796–98. (à 1 Rthlr. 8 gr.) 2 16
— — omnia in IV Vol. comprehens. c. not. var. c. P. Burmanni, qui et suas notas adjec. 4. Amsterd. 727. 16 —
— — — e rec. Nic. Heinsii, c. eiusd. comment. III Tmi. 8. Lps. Weidmann. 758. 5 —
— — e recens. Nic. Heinsii cur. L. F. Fischer. 8. ibid. 773. 1 8
— — cura Heinsii. 24. Amstelod. 737. — 18
— — easd. c. I. P. Miller. IV Tmi. 8. Berlin, Haude. 767. 2 16

Ovidii, P., N. opera omnia, quae supersunt ad. exempl. Heinsii et Burmanni, castigat. cum praef. I. G. Walch. 12. Lps. 739. Rthlr. — 16
— Oeuvres galantes et amoureuses. II Vol. gr. 12. Londr. (König, Strasb.) 771. 1 —
— Epistolae ex Ponto, libri IV. 8. Norimb. Riegel et W. 810. — 4
— — easd. 8. Hafniae. Villaume. 799. — 6
— — easd. sine notis. 12. Halae, Waisenh. 776. — 2
— — easd. c. n. 8. Nrnb. Riegel. 802. — 4
— — easd. Lib. IV. c. n. Braun. 8. Augsb. Lotter. 765. — 8
— — easd. et eiusd. Ibis ad mod. Minellii a I. H. Komayer. 12. Lps. Weidmann. 728. — 6
— — easd. c. Comm. Pontan. 8. Ingolstadt. Krüll. 765. — 8
— vier Bücher der Br. an den Pontus, metr. übers. v. Schlüter. gr. 8. Lpz. Schwickert. 797. — 14
— Schule der Liebe, d. i. d. ff. Liebeshändel, Kunst u. Arzney der Liebe. 8. Berlin. (Mylius, Wien.) 787. 1 8
— fünf Trauerbücher, übers. m. Anm. von Kirchhoff. 8. Hamb. Neuß. 777. — 16
— — dies. a. dem Lat. mit Anm. gr. 8. Halle, Gebauer. 780. — 12
— — dies. übersetzt von Schlüter. 8. Leipzig, Schwickert. 798. — 16
— tristium Lib. V. 8. Würzb. Stahel. 779. — 12
Schrbp. — 15
— — iid. cum annot. germ. 12. Halae, Renger. 752. — 10
— — iid. mit Anmerk. u. Reg. f. Schul. gr. 8. Lpz. Schwickert. 795. — 12
— — iid. a. n. 8. Würzb. Stahel. 779. — 4
— — iid. 12. Halae, Waisenh. 769. — 2
— — iid. 12. Nürnb. Riegel et W. 802. — 4
— — iid. L. IV. ex rec. Burmanni ed. Harles. 8. maj. Brl. Walther (Breuning). 772. 1 —
— — iid. c. not. Braun. 8. Augsb. Lotter. 762. — 10
— — iid. c. not. Minellii. 8. Copenh. (Sommer, Lips.) 765. — 10
— — eosd. ed. Oberlin. II Tmi. 8. Strasb. Stein. 776–778. 1 4
— — iid. c. Comment. Iac. Pontan. 8. Ingolst. Krüll. 752. — 8
— — iid. c. praef. Iac. Pontani et comment. in compend. red. ad us. Schol. Societ. Iesu. 8. Ingolst. 728—731. 1 —
— — iid. c. not. ad m. Minellii et stud. Erdm. Uhsei. 12. Lps. Weidmann. 787. — 6
— — iid. c. tab. geogr. et not. Verporteni. 8. Coburg. 712. — 10
— — et ex Ponto Libri omnes, mit deutschen Noten. 8. Nrnb. (Sammer, Wien.) 758. — 16
— — iid. et epist. ex Ponto. c. not. Sinceri. 8. Augsb. (Brünner, Francf.) 811. — 16
— — iid. et Ibis sec. opt. et novias. edit. 8. Mannh. Löffler. 791. — 16
P. P. — 21
— — iid. de Ponto et in Ibin. 12. Basel, Thurneisen. 713. — 6
— — iid. mit deutsch. Not. 8. Linz, Haßlinger. 758. — 12
— Verwandlungen. 8. Strasb. 712. — 20
— — dies. metr. übers. 1s — 10s Buch. 8. Dresd. Gerlach. 789—95. 1 16
— — dies. 1s—3s Buch. 8. Kempten. Kösel. 805. — 9
— — dies. neu verdeutscht. 1r Thl. gr. 8. Berl. Maurer. 791. — 12
— — dies. übers. von A. Holzbirn 1s u. 2s. 8. Grätz, Ferstl. 792 — 95. (1s 5 gr. 2s 14 gr.) — 19
— — dies. übers. von A. Rode. 2 Thle. gr. 8. Berlin, Mylius. 791. 2 12
Schreibp. 3 —

Ovids, P., N. Verwandlungen, prof. verdeutscht m. Anmerkungen v. Saft. gr. 8. Berlin, Mylius. 766. Rthlr. 2 8

— — dies. metr. übers. von Schläter. m. K. 8. Leipzig, Schmidert. 786. 4 —

ohne Kupf. 2 —

die Kupf. apart 2 —

— — dies. v. Sedlezky. 3 Thle. m. K. 8. Augsb. M. Rieger. 765. 1 16

— — dies. v. J. H. Voß. 2 Thle. gr. 8. Berlin. (Wiemeg in Braunschw.) 798. 2 16

Schwz. P. 4 8

— — dies. mit Ries 124 Kupfern. 8. Frankf. v. Duren. 767. 5 —

— — dies. frey übers. von Ferdinand **. gr. 8. Halle, Waisenh. 787. — 16

— — dies. in Kupf. vorgest. mit Erl. 5 Bde. 4. Wien, Schaumb. 791. 16 —

Fein P. 26 —

— — dies. in Kupf. gest. v. Bauer u. a. m. erläut. Text, a. d. Franz. herausgeg. von e. Gesellsch. 3 Bde. 4. Wien, Schalbacher. 808. 18 —

— — dies. in Kupfern von den besten Künstlern Deutschlands vorgestellt und mit nöthigen Erläuterungen versehen, 1r 2r 3r Bd. u. Supplem. gr. 8. Augsb. Bürglen. 804. (die Suppl. s. auch: die Hauptgötter d. Fabel ꝛc.) (1r—3r Bd. 8 Rthlr. Suppl. 2 Rthlr. 16 gr.) 10 16

— — dies. trav. von Gottlieb Müller, 1s bis 15s Buch in 12 Heften mit 12 Kupf. 12. Wien, Rehm. 803 — 7. (à 8 gr.) 4 —

— verwandelte Verwandlungen, ad modum Blumauer. 15 Büch. 8. Stuttg. Löflund. 791—95. 3 6

— Werke. 1r Band, die Verwandlungen, übers. v. Heynemann. 8. Frkf. Hermann. 797. 1 12

Schrbp. 1 20

— — 2r Bd. d. Heroiden, übers. von Eichhof. 8. Ebend. 799. — 20

Schrbp. 1 —

— — 3r Bd. d. Festkalender, übers. von Krebs. 8. Ebend. 799. — 20

Schrbp. 1 —

— — 4r Bd. Klaggesänge, übersetzt von Eichhof. 8. Ebend. 799. — 20

Schrbp. 1 —

— Werke von der Liebe v. Blumauer, travest. v. Schader. 5 Bdch. 8. Frankf. Brönner. 2 —

Ovidius redivivus s. comm. philos. de arte amandi. 8. Angolae. Wittekind. 755. — 2

Ovids Schicksale während seiner Verbannung, m. K. 8. Riga, Hartmann. 809. — 16

Ovin, J. Herm., vom Abendmahl. 12. Elberfeld. 718. — 7

— dreyfache Krone der Heiligen. 8. Ebend. 720. — 4

— heilige Siegeskränze oder Leichenpredigten. 8. Ebend. 718. — 12

— hieroglyph. oder Sinnbilderpredigten. 8. Ebend. 718. — 12

Owen, H. Ernst, Lust am Gesetz des Herrn, ob. Erkl. d. 5 B. Mosis. 4. Brem. Jäger. 730. 1 16

Owen, I., Epigrammata. 12. Breal. 743. — 5

— — 8. Bas. Schweighäuser. 781. — 16

— — 8. Strasb. Levrault. — 15

— — 8. Amberg. Uhlmann. 811. — 6

— Betracht. üb. die Herrlichkeit Christi. 8. Königsb. Zeise. 747. — 18

— Reisen durch Europa, a. d. Engl. gr. 8. Leipz. Weygand. 797. 1 20

Owmannii, M. M. L., Lotio manuum Judaicis usitata. 8. Hamb. Rohn. 706. — 5

O Wahaus Reisen, s. Reisen.

Oxenstierna, Graf von, Gedanken über versch. Gegenst. a. d. Frz. 2 Bde. 16. Zeitz, Webel. 800. Rthlr. 1 —

— kurz. Begriff, oder Ausz. der Gedanken. 8. Nürnb. Lochner. 755. — 20

— Lobrede a. Gustav III. a. d. Schwed. 8. Leipz. Gräff. 795. 1 —

— Pensées sur divers sujets de morale. II Tom. 8. Frcf. Varrentrapp et W. 754. 1 4

Ozanams Feldmeßkunst, französ. und deutsch. 8. Bern, Haller. 779. — 8

P.

Paalzow, Versuch eines Tagebuchs d. 3n schles. Krieges. 36 Thle. 4. Magdb. 756—63. 5 —

Paalzow, C. L., Annalium Rathwitzianum. lib. I. gr. 8. Berlin, Schöne. 801. — 20

— polit. gel. Anekdoten unser. Zeit. 3 Bde. 8. Potsdam, Horvath. 780. 81. 3 —

— Beyträge zur juristi. Praxis. 4 Bde. s. Ausarbeitungen, juristi. prakt. 3r—6r.

— Catechism. connubial. in us. viror. etc. 8. maj. Berlin, Schöne. 799. — 14

— de civitate Iudaeor. 8. maj. ibid. 803. — 10

— Commentar üb. d. Criminal-Ordnung in d. preuß. Staaten. 2 Bde. gr. 8. Ebend. 807. 4 —

— Handbuch f. prakt. Juristen in d. Preuß. Staaten. 3 Bde. gr. 8. Berlin, Rauk. 803. 5 8

— der Jude und der Christ, ein Gespr. auf d. Postwagen. 8. Berlin, Schmidt. 803. — 8

— d. Juden, n. einig. Bemerk. üb. d. Sendschreib. Teller's. gr. 8. Berlin, Schöne. 801. — 9

— über das Bürgerrecht der Juden. 8. Lpz. Schmidt. 804. — 12

— Magazin der Rechtsgelehrsamkeit in den Preuß. Staaten. 7 Theile. 8. Berlin, Schöne. 802 — 4. (à 1 Rthlr. 8 gr.) 9 8

— juriſt. Miscellen, 1s 2s 3s Quart. gr. 8. Berl. Schmidt. 804—5. (à 20 gr.) 2 12

— observationes ad ius borussicum commune, fasc. I—VIII. 8. Berlin, Schöne. 795–803. (1r—3r à 6 gr. 4r 8 gr. 5r 10 gr. 6r 20 gr. 7r 18 gr. 8r 14 gr.) 3 16

Paalzow, J. Chf., Denkmal der Ueberschwemmungen in der Altmark. m. K. 8. Berl. Realschuldruckh. 772. — 8

Paalzow, Ed. W., Apotheker-Charlatanerien und Charlatanism. 8. Berl. Belitz. 789. — 4

Paeanus, Metaphrasis in Eutropii hist. rom. 8. Brunsv. Schroeder. 703. — 6

— μεταφρασις εις την του Ευτροπιου ρωμαικην ιστοριαν, curav. et ind. adj. Kaltwasser. 8. Gothae, Ettinger. 780. — 16

Pabowsky, Religionsvorträge, n. sein. Tode herausgegeben. gr. 8. Danzig, Troschel. 793. — 18

Pabst, der, kein rechtmäßiger Herr von Rom, sond. d. Kaiser. 8. Weißenf. Severin. 793. — 12

— der, und seine Rechte. gr. 8. Augsburg, J. Wolf. 782. — 3

Pabst, H. L. G., libell. acad. solemn. de Hydrope. 4. Helmst. Fleckeisen. 798. — 5

Pabst, J. G. F., die Entdeckung des 5n Welttheils, od. Reisen um die Welt. Ein Lesebuch für die Jugend. 5 Bde. 8. Nrnb. Felsecker. 785—89. (1r—3r à 20 gr. 4r und 5r à 1 Rthlr.) 4 12

— Gesch. der christl. Kirche n. d. Bedürfniß unsr. Zeit. 1r Th. 1r Bd. gr. 8. Erlang. Walther. (Breuning.) 787. — 20

— Commentar üb. d. Geschichte der christlichen Kirche ꝛc. 2 Bde zu 3 Abtheil. gr. 8. Ebendas. (auch Palm.) 794—801. 4 12

— Leben und Schicksale Friedrichs II. f. Jüngl. 2 Bde. 8. Nrnb. Felsecker. 788. 89. 2 —

Pabſt, J. G. F., d. Reiſenden, ſ. Reiſende.
— gegenw. Zuſtand der Univerſität zu Erlangen. 8. Erl. Palm. 791. Rthlr. — 10
Pabſt, J. Ph., Ideen üb. das Kindbettfieber. 8. Coburg, Ahl. 801. — 14
Pabſt, J. Seb., Anweiſ. zur Rechenkunſt, u. e. neuen Art. 8. Jena, 788. — 20
Päbſte, die, 8. Weimar, Hoffmann. 797. — 5
Pabſtthum, d. immer gleich bleibende, oder zu verb. Nachr. von d. Verfolg. der Proteſtanten. 8. Amſterdam, Erhard. 780. — 5
— über, und kathol. Clerisey, e. Fragment. 8. 783.
Pacaniga, J. C., prakt. Anleit. zur Forſtwiſſenſch., f. Landgutsbeſ. und Forſtbeamte. 8. Wien, Ant. Doll. (Liebeskind in Leipz. in Commiſſ.) 803. — 18
Pacaſſi, J. B. von, Beyträge zu dem deutſch. Staatsr. 8. Wien, Mösle. 783. 1 —
— Einleit. in d. ſämmtl. Geſandſch. Rechte. 8. Wien, Trattner. (Tendler.) 777. — 16
— üb. e. neue Methode zu Integriren. gr. 8. Ebendaſ. 785. — 5
— Einleit. in die Theorie des Mondes 1e Abth. gr. 4. Wien, Gaßler. 783. — 20
— Theorie von Planeten und Kometen. mit Kupf. gr. 4. Wien, Trattner. 1 8
Pacand, Predigten ſ. d. Advent und d. Faſten, a. d. Franz. 3 Thle. 8. Angeb. J. Wolf. 772. 1 20
Pace, Zephyr v., Wiederaufricht. d. erſt. chriſtl. Kirche, oder Geb. über die Verein. der kathol. und proteſt. Religion. 4. Braunſchw. 709. 1 —
Pachaly, F. W., Samml. verſch. Schriften über Schleſ. Geſchichten 1c. 2 Bde. gr. 8. Breslau, Meyer. 790. 801. (1r 2 Rthlr. 8 gr. 2r 1 Rthlr.) 2 8
Pachelbel, H. C. F. v., Beytr. z. nah. Kenntn. der Schwed. pommerſchen Staatsverf., als Supplem. Bd. zu Gadebuſchs Staatskunde von Schwed. Pommern. gr. 8. Berlin, Lange. 802. 1 —
Pacher, Anleit. d. Kopfrechnen z. lehren. 8. Linz, Akadem. Handl. 805. — 3
Pachom, Geo. Aug., Synops. logomachiar., ut vulgo voc., pietistar. 8. Frcf. 726. — 8
Pacht, J. Ludw., historicus Cornelian., d. i. Nachahm. über den Cornelius. 8. Gött. 755. — 8
— Unterſuch. u. Prüf. von Sembachs Verſ. 8. Gött. Vandenhök. 761. — 4
Pachta, Graf J., kl. Aufſätze polit. Inh. 8. Prag, Calve. 790. — 4
Pachter, der, Karl Fr. Sabin, ein merkw. Opfer der Ungerechtigkeit im preußiſchen Staate 1c. 8. Leipzig, Gräff. 808. 1 —
— der, ein komiſches Gedicht. 8. Lpz. Sommer. 804. — 4
Pachtermünze, Bibliothek, ſ. Bibliothek der ält. Liter.
Pacianus, de probationibus c. addit. Galleti et praef. Struckii. fol. Hannov. Helwing. 703. 3 12
Paciaudus *EKΛΛΙΟΦΟΡΗΜΑ*, s. de umbellae gestatione commentar. 8. Rom. Förster. 782. — 18
Paciaudus, P. M., de libris eroticis antiquor. 8. Lps. Sommer. 803. 2 —
Pacioni, Pet., allegationes civiles et canonicae. fol. Genevae. 700. 2 —
Pack, J. D., les Postes principales de Strasbourg pour l'Allemagne. 12. Strasb. Levrault. 802. — 10
— les Routes de Strasbourg pour l'Angleterre, la Hollande, le Danemark, la Suède, la Russie, la Turquie et l'Italie. 12. ibid. 802. — 5
— — à Bâle et de cette ville par toute la Suisse. 12. ibid. 802. — 10
Pacta Welaviensia et Brombergensia inter Casimirum etc. 4. Gedani, Meisner. 762. — 4

Pädagoge, ſ. comp. Biblioth.
Pädagogen, die franz., in Deutſchland, ſ. Geſch. der Lazar.
Pädagogik, kurze, oder d. erſt. Grundſ., d. Kind. b. Erkenntn. der Buchſtaben 1c. beyzubringen. 8. Zülli, Jenko. 792. Rthlr. — 6
Paedagogus domesticus, ad us. scholar. Societ. Iesu. 8. Ingolst. 732. — 16
Paeſiello, Giovani, ſeine kurze Biographie und äſthetiſche Darſtellung ſeiner Werke, Bildungsbuch f. junge Tonkünſtler. 8. Erfurt, Müller. 810. — 6
Pagan, Gr. v., Anw. d. Feſtung. z. bauen, a. d. Frz. d. Leuſchner. 12. Frkf. Fleiſcher. 725. — 4
Pagano's, F. M., polit. Verſ. über d. bürgerl. Lauf d. Nationen, a. d. Ital. von J. G. Müller. 2 Bde. 8. Halle, Ruff. 801. 2. (1r 1 Rthlr. 2r 1 Rthlr. 8 gr.) 2 8
Page, Abhandl. über Staatswirthſchaft und Handlung, in Betr. der Colonien, aus dem Franzöſ. 8. Hamb. Hoffmann. 802. 1 12
Page, de, Reiſe um die Welt, nach den beyden Polen, in den Jahr. 1767-76. a. d. Franz. m. Kupf. gr. 8. Frankfurt. (Sommer, Lpz.) 786. 3 —
— Voyage en Asie, Afrique et autour du Monde. 2 Vol. 12. Berne, Typ. 783. 1 8
— Voyage autour du Monde et aux deux pôles 1767—76. av. fig. III Pts. 8. ibid. 783. 1 8
Page, F., geh. Geſch. der franz. Revolution, von Beruf. der Notabl. an bis 1. Nov. 1796. a. d. Frz. 2 Bde. gr. 8. W. G. Korn. 797. 98. (à 1 Rthlr. 8 gr.) 2 16
Schrbp. (à 1 Rthlr. 16 gr.) 3 8
Pagellae, Volantes, de causa decisa diviser. potestatum in legibus matrimonialibus etc. 8. Frcf. (Duyle, Salzburg.) 782. — 6
Pagenstecher, Alex. Arn., sylloge dissertationum. 12. Brem. Saurmann. 713. — 8
— de iure ventris, acced. eiusd. de cornib. et cornutis. 12. ibid. 747. — 8
— admonitoria ad pandectas. 8. Groening. 715. 1 8
Pagenstecher, Andr. W., de jure horreorum. 8. Lemgo, Meyer 749. — 14
Pagenstecher, Eras. Aug., dissertationes, q. in pandectis Iustiniani rel. sunt, ex libris ad Sabinum coll. IV Pts. 8. Wetzl. Winkler. 725—33. — 10
— observationes legales. 4. ibid. 724. — 16
— juris tractatuum sparsim hucusq. editor. nonnulli, sequent. natural. juris principia etc. 4. Herborn. 734. 1 —
— — idem 4. Frankf. Andreä. — 20
Pagenstecher, H. Th., in Pomponii ad Sabinum, de re testamentaria etc. 4. Lemgo, Meyer. 760. — 8
Pagenstecher, I. F. W. de barba. 8. ibid. 746. — 6
— dissert. var. argum. 4. ibid. 749. — 6
— jus pegasianum. 4. Lemg. Meyer. 741. — 4
— de jure virginum. 12. ibid. — 4
Pagès, Cours d'Etudes encyclopédique, VI Vol. av. Atlas de 64 pl. 4. Paris. (Walther à Dresd.) 801. 10 —
— les erreurs de la vie, voyez Romans.
Pagi, Ant., Critica hist.-chronolg. in univ. Annales ecclesiast. Card. Baronii. 4 Tmi. Fol. maj. Antw. (Mayr, S.) 23 —
— de periodo graeco-rom. 4. Frft. 716. — 5
Pagi, Huld. Pag., Anm. über Gerbers Bedenk. v. mittl. Zuſt. d. Seele und deſſ. Hiſt. d. Wiedergebohrn. 2 Thle. 8. Lpz. 730. 31. — 8
Pagina, ein Buch z. Unterhaltung. 4 Samml. 8. Lpz. Linke. 789-91. 2 16
(3e u. 4e haben auch den Titel: neue Unterhaltungen z. Vergnügen 1r u. 2r Thl.)
Pagnini, Sant., liber psalmor. hebr. et lat. 12. Bas. 724. — 8
Pahl, J. G. üb. d. Einheitsprincip in dem Syſteme d. rheiniſchen Bundes. 8. Nördlingen, Beck. (Feind in Leipz.) 808. — 8

Pahl, J. G. Geſchichte d. pateropiſchen Republik. 8. Frf. Eſſinger. 801. Rthlr. — 20
— Geſch. d. franz. Revol. Krieges. 3 Bde. 8. Stuttg. Steinkopf. 799–801. 2 —
— Denkwürd. z. Geſch. v. Schwaben, währ. der Feldz. von 799—800. 8. Nördl. Beck. 800. 1 —
— Material. z. Geſch. d. Krieges in Schwab. im J. 1796. 1r—5e Lief. 8. Nördl. Beck. 797. (1e 2e 1 Rthlr. 3e 16) 1 16
— Handbibliothek f. m. Töchter. 2 Bde. 8. Nördlingen, Beck. 796. 97. (à 1 Rthlr.) 2 —
— National-Chronik d. Deutſchen in 8 Jahrg. od. Bänden. 8. Gmünd. 801—8. (à 1 Rthlr. 18 gr.) 14 —
Paifer, J. B. v., allgem. Hülfs- u. Kunſtb. m. K. gr. 8. Prag, Diesbach. (Wagner in Insbruck.) 802. 1 16
Paine, Thom., kurze Darſtell. d. Begebenh. all. bisher. Staat. in d. Welt, a. d. Engl. 2 Bde. gr. 8. Lpz. Weygand. 797. 2 16
— Abr. d. Entſteh. d. franz. Revolution, m. Anm. 8. Lpz. Weygand (a. Dän.) 797. — 8
— Droits de l'homme. gr. 8. Hamb. Sommer, Lpz. 791. — 16
— Sink. u. Untergang d. engl. Finanzſyſtems, a. d. Engl. 8. Hamb. Mutzenbecher (Villaume.) 796. — 8
— a. d. Geſetzgeber d. Republ. Frankr. 8. Neuſtrel. Albanus. 798. — 6
— üb. Gottesdienſt, a. d. Engl. 8. Hamburg, Vollmer. 797. — 5
— geſund. Menſchenverſt. an d. Einw. v. Amerika, a. d. Engl. 8. Coph. Proſt. 794. — 9
— Plan z. Verbeſſerung d. Lage d. geſammt. Menſchheit. 8. Neuſtrelitz, Albanus. 798. — 6
— Prozeß, ſ. Acten.
— Rechte d. Menſchen e. Antw. a. Burkes Angr. geg. d. franz. Revol. 5 Thle. 8. Coph. Proſt 793. (1r 20 gr. 2r 16 gr. 3r 12 gr.) 2 —
— üb. d. Regierungen, a. d. Engl. 8. Frankf. Varrentrapp. 795. — 6
— — daſſ. 8. Paris. (Aue in Cöthen) 804. — 6
— Sammlung verſch. Schriften üb. Polit. u. Geſetzgeb. a. d. Engl. 8. Coph. Proſt. 796. — 14
— Décadence et Chute du Système de finances de l'Angleterre trad. de l'Anglais par Lanthenas. gr. 8. Berlin, Rottmann. — 14
— Unterſ. üb. wahre u. fabelh. Theologie, a. d. Engl. 8. Hamb. Bohn. (Niemann u. Comp. in Lübeck) 794. — 18
— — deſſen 2r oder d. Zeitalter d. Vernunft a. d. Engl. 8. Ebend. 796. 1 —
— Dieſelben. 1r u. 2r Thl. 8. Düſſeldorf, Schreiner. 796—96. (1r 12 gr. 2r 14 gr.) 1 2
Painer, C., tabellariſche Cours-Berechnung. v. Hamb., Amſterd., Wien, London, Paris, Coppenh. u. Königsb., wie ſolche auf Breſl. u. Berl. rendiren. 2 Thle. Q. Fol. Coppenh. Brunner. 1 12
Painvin, Grammatika francuzka i polska. II Tom. 8. Breslau, G. Korn. 809. — 20
Pajot de Charmes, Kunſt, vermitt. orygeniot. Salzſäure z. bleichen, a. d. Franz. v. Schnorr. gr. 8. Breslau, Korn d. ä. 801. 1 20
Paix, la, de 1782. 8. Lond. (Sommer à Leipz.) — 5
Palafox, J. de, Briefe an P. Innocenz X., ſ. Streitigk. m. d. Jeſuiten betr. 8. Frankf. (Grattenauer in Nürnberg.) 779. — 5
— Epistola pastoralis. 8. Francf. 778. — 4
Palairot, Méthode p. apprendre à bien lire et ortographier 8. Potsd., Horvath. 790. — 12
Palairot, Elia, thesaur. ellipsium latinar. 8. London, Weidmann. 762. 2 —
— specim. exercitation. philolog.-crit. in s. novi foederis libr. 8. Lps. 755. — 5
Palairet, Joh., kurze Abhandl. üb. d. Künſte u. Wiſſenſch., in Frag. u. Antw. 8. Braunſchw. Schröder. 754. — 5

Palais, Hôn., od. Leben d. Cardinäle v. Richelieu und Mazarini. 2 Thle. 8. Frankf. 730. Rthlr. — 10
— royal, d. Hauptſt. d. ll. Welt, Paris. m. K. 8. Lpz. Weygand. 790. — 20
— le royal, III Vol. Mayence, Kupferberg. 790. — 14
Palamedes, redivivus, od. Unterr. üb. v. Stein- u. Schachſpiel, l'Hombre u. a. Sp. 12. Lpz. Dyk. 755. — 8
Paldmon d. zweyte, od. v. d. Aufwande. 8. Zürich, Orell, 771. — 4
Palaephatus, περὶ ἀπίστων ἱστοριῶν, m. n. vollſt. griech. deutſch. Wortregiſt. 8. Berlin, Heſſe. 797.
— περὶ τῶν ἀπίστων, v. d. unglaubl. Begebenh. v. J. D. Büchling. gr. 8. Halle, Hendel. 809. — 10
— — daſſ. ins Deutſche überſetzt mit mythol. Anm. 8. Halle, Gebauer. 795. — 10
— — id. tertium et I. F. Fischer. 8 maj. Lipsiae, Schwickert, 772. — 20
— — id. quart. ed. Fischer. 8 maj. ibid. 775. — 8
— — id. quint. ed Fischer. 8 maj. Lps. Fritsch. 789. 1 12
— de incredibilibus, lat. cura I. F. Fischer. 8 maj. Lps., Schwickert, 786. — 8
— — daſſ. a. d. Griech. überſ. v. Meinecke. 8. Quedlinburg, Ernſtner. (Ernſt.) 791. — 4
Paläphatus, d. jüngere, od. v. Unglaubl. ꝛc. 1s u. 2s Hft., 8. Leipzig, Cruſius. (J. C. W. Vogel.) 798—99. (1s 6 gr. 2s 8 gr.) — 14
Palatin, Grf. v., Chronik d. Mauterey. 2 Thle. 8. Prag. (Leipz., Sommer.) 784. 85. 2 —
Palatin, A. H., Geiſt des Prieſterth., oder polit. hierarch. Heuriſtik. 2 Bde. gr. 8. Leipz. Weygand. 796. 2 —
Palatini Regni Hungariae bello etc. Fol. Budae, Typ. 760. 1 —
Palatinus, Joſ. v., d. Bild e. Fürſt., w. es ſeyn ſoll. 8. Nürnb. Zeh. 771. — 5
Palatium reginae eloquentiae, s. exercitationes orator. 4. Colon. 709. 1 8
Palaye, St., de la Curne, d. Ritterweſen d. Mittelalters nach ſeiner polit. und milit. Verfaſſung v. Klüber. 3 Bde. gr. 8. Nürnb. Grattenauer. 786—90. (1r 1 Rthlr. 6 gr. 2r 1 Rthlr. 8 gr. 3r 1 Rthlr. 16 gr.) 4 4
Paldamus, F. C., 10 Predigten, meiſt moral. Inh. gr. 8. Dresd., Gerlach. 795. — 16
— Predigten f. Freunde chriſtl. Weish. u. Tug. ꝛc. gr. 8. Dresd. Arnold. 805. (a. u. d. Tit. Paldam. Zweites Zehend Pred.) 1 —
Paldamus, W. H. L., d. Stickhuſen, n. neuern Anſicht. bearb. 8. Halle, Renger. 805. Holl. Pay. 1 8
— Verſ. e. Toricologie. 8. Ebend. 803. — 12
Palearius, opera, rec. F. A. Hallbauer. 8. Ienae. 728. 1 —
Paleotimus, Lucy, antiquitat. s. originum ecclesiasticar. summa ex probatione scripturae deducta. 4. Augsb., Rieger. 768. — 18
Paley, W., Ueberſicht u. Prüf. d. Beweiſe u. Zeugn. f. d. Chriſtenth. a. d. Engl. 2 Bnde. gr. 8. Leipzig, Weygand. 797. 1 12
— Horae Paulinae, od. Beweis, d. Glaubwürd. d. Geſch. und d. Aechth. d. Schr. d. Ap. Paulus, a. d. Engl. m. Anm. v. H. P. C. Henke. gr. 8. Helmſt. Fleckeiſen. 797. 1 20
Palfin, J., Chirurg. Anatomie, od. Beſchr. d. menſchl. Körpers. 2 Thle. gr. 4. Nürnb. Schwarzkopf. 760—64. 1 8
— Beſchreib. d. Beine an d. menſchl. Leibe, u. ihr. Wart. u. Heil. 8. Breſl. Meyer. 740. 5 4
Paulicke, C. Fr., introduct. in doctr. de actionib. forensib. 8. Wismar, Boedner. 768. — 8
Palingenesius, monita genealog., auctori vindiciar. arboris genealogicae augustae gentis Carolino-Boicae opposita, c. fig. 4. Alest. 732. — 16
Palingeni, Marc, Thierkreis d. Lebens, in gebundn. Schreibart. gel. v. Mezgenan. 4. Halberſt. 743. — 4 — 6

Palingeni, Marc, Thierkreis d. Lebens, ins Deutsche überf. v. F. Schießling. 4. Lpz. (Mösle in W.) 785. Rthlr. 2 —
— Zodiacus vitae, h. e. de hominis vita, studio ac moribus libri XI. 8. Basel, Schweighäuser. 789. — 20
— — id. 8. Prst, Kurzböck. 783. — 20
— — id. 8. Hamb. Bohn. 754. — 6
— Zodiacus vitae, in deutschen Reimen überf. v. J. Pracht ꝛc. 1r u. 2r Bd. 8. Straubing, Heigl. 806. 1 12
Palladii Agamantia. 8. maj. Pest, Eggenberger. 779. — 4
Palladius, de re rustica, vide Scriptores rei rusticae.
Pallas, e. Zeitschrift für Staats- und Kriegskunst, v. M. u. L. Jahrg. 1808 u. 9. gr. 8. Tübingen, Cotta. (d. Jahrg. v. 6 Heften à 4 Rthlr.) 8 —
— — dies. 1810. 12 St. 8. Weimar, Land. Ind. Comt. 8 —
Pallas, d. Herrn, väterliches Testament, od. Ermahnungen ꝛc. a. d. Franz. 2 Thle. 8. Augsb. Veith. 781. — 16
Pallas, Aug. F., Chirurgie, od. v. äußerl. Krankh. 8. Berlin, Voß. 776. — 16
— dissert. de variis calculos secandi methodis. 4 mai. Berl. Lange. 767. — 6
Pallas, Pet. Sim., Species astragalorum descript. et iconib. colorat illustr. c. append XIII fasciculi. Lps. Martini. 800—802. (I. II. 8 Rthlr. III. IV. 8. Rthlr. V. VI. 8 Rthlr. VII—IX. 12 Rthlr. X. XI. 8 Rthlr. XII. XIII. 9 Rthlr. 55 —
— nordische Beyträge, s. Beyträge.
— Flora rossica. II Tmi. Fol. maj. Petrsb., Acad. 60 —
— — Tom. I. P. 1. et 2. 8 maj. Frst. (B. Fleischer, Lips. 789. (à 18 gr.) 1 12
Schreib. Pap. 2 —
— Betracht. üb. d. Beschaffenh. d. Gebirge u. d. Veränder. d. Erdkugel. 8. Leipz. Hartknoch. 778. — 4
— Icones insector. praesert. Rossiae, Sibiriae. Fasc. I—III. 4. maj. Erl. Walther. 801. 5 8
— Samml. histor. Nachr. üb. d. mongolischen Völkerschaften, 2 Thle. gr. 4. Petersb. Akademie (Hartknoch in Leipz.) 776—802. (I. 3 Thlr. 18 gr. II. 10 Thlr.) 13 8
— Nachr. üb. d. Mongolischen Völkerschaften. 1r Bd. m. K. gr. 8. Frkf. (Sommer in Lpz.) 779. 1 12
— Naturgeschichte merkw. Thiere, a. d. Latein. v. Baldinger u. Erxleben. 10 Thle. gr. 4. Berl. Lange. 771—78. 4 4
illum. 7 4
— — derselben 11r ist dessen Beschreib. d. Sibir. Schaafes.
— illustration. plantar., imperfecte, vel nondum cognitar. c. centuria iconum. Fasc. I—IV. fol. maj. Lips. Martini. (Mitzky et C.) 804—6. (I. 8 Thlr. II. 12 Thlr. III. 8 Thlr. IV. 6 Thlr. 12 gr.) 54 12
— novae species quadrupedum e glirium ordine. II Fasc. c. fig. 4. maj. Erl. Walther. 786. 10 —
— Bemerkungen auf e. Reise in die südl. Statthalterschaften d. Russ. Reichs in d. J. 1793—94. 2 Bde. m. illum. K. gr. 4. Leipz. Martini. 799—801. (1r 20 Thlr. 2r 24 Thlr.) 44 —
Velinpap. (1r 27 Thlr. 2r 32 Thlr.) 59 —
— — dieselben, wohlfeilere Ausgabe, 2 Bde. m. Kpf. in aqua tinta u. Charten. gr. 8. Ebend. 803. 9 —
— — dieselben ins Franz. übers. unter d. Titel: Observations faites dans un voyage entrepris dans les gouvernem. méridionaux de l'Empire de Russie dans les annees 1793. 94. II Tmi. av. pl. enlum. gr. 4. ibid. 799—801. (1r 20 Thlr. 2r 24 Thlr.) 44 —
Velinpap. (1r. 27 Thlr. 2r 32 Thlr.) 59 —
— Samml. von Reisebeschreibung., s. neueste nordische Beyträge 5r—7r Bd.
— Reisen d. versch. Provinzen d. russ. Reichs in den Jahren 1768—74. m. K. 3 Thle. gr. 4. Petersb. Akademie (Hartknoch in Lpz.) (1r 6 Thlr. 2r 10 Thlr. 3r 10 Thlr.) 26 —
m. ill. Kupf. (1r 16 Thlr. 20 gr. 2r 20 Thlr. 18 gr. 3r 20 Thlr. 6 gr.) 57 20
— Reisen d. Provinz. des südl. Rußlands mit Kupf. 3 Thle. im Auszuge. gr. 4. Frankf. 776—78. 6 20

Pallas, Pet. Sim., neueste Beschr. d. Sibir. Schaafes u. Steinbockes, m. K. gr. 4. Berlin, Voß. 779. (oder der 11te Thl. d. Naturgesch. merkw. Thiere) Rthlr. — 12
— physikal. topogr. Gemälde v. Taurien. 8. Petersb. Logan. (Sommer in Leipz.) 806. — 16
— — dieselben in franz. Sprache. 4. Petersb. Akad. (Hartknoch in Leipz.) 796. 3 —
— Charakteristik d. Thierpflanzen, n. ihr. versch. Gattung. u. d. dazu geh. Arten, a. d. Lat. übers. v. Willens. 2 Thle. m. K. gr. 8. Nrnb. Raspe. 787. 5 —
— Voyage en Sibérie, av. planch. 2 Vol. 8. Berne, Typogr. 791. 2 16
— Voyage en Sibérie, extrait des journaux de divers av. Voyageurs. 2 Vol. gr. 8. ibid. 791. 5 8
— Voyage dans plusieurs provinces de l'empire de Russie et dans l'Asie septentrionale. VIII Vol. et I Vol. Planches. gr. 8. Berne, Haller. 56 —
— et Gmelin, Voyage chez les Peuples Kalmouks et les Tartares, av. 23 fig. et 2 cart. 8. Berne, Société Typogr. 792. 2 5
— spicilegia zoologica, quib. var. animalia iconib. descr. etc. illustr. XIV Fasc. 4. maj. Berol. Lange. (Voss et Pauli.) 767—80. 10 12
— Elenchus zoophytorum sist. generum adumbration. generationes et species. cognitar. descriptiones etc. Haag et Frcf. Varrentrapp. 766. 2 12
Pallas, Sim., Anleit. z. prakt. Chirurgie. 8. Berlin, Lange. 777. — 12
— Anleit. b. Knochenkrankheit. z. heilen. 8. Ebend. 770. — 10
Pallavicini, Osservazioni sulla cronologia degli antichi Ebrei, Egizzi, Caldei, Graeci e Latini etc. gr. 8. Dresd. Walther. 737. 2 8
Pallavicini, C. Eman., de modo administrandi sacramant. poenitent. 8. Augsb. Doll. 800. 9 —
Pallavicini, Sforzia, historia concilii Trident. 5 Tom. fol. maj. Genev. (Mayr, Salzb.) 775. 5 8
— — ead. III Tom. fol. Augsb. M. Rieger. 769. 4 —
— — ead. fol. Colon. 717. 3 12
Palletta, J. B., Beobacht. üb. Krümmung. d. Rückgrats, a. d. Ital. 8. Tüb. Heerbrand. 796. — 6
Pallhausen, M. v., Denkmahl in Stereotypen d. Manen Guttenbergs geweiht. 4. Münch. Lentner. 806. — 6
— histor. Abr. d. deutschen Kaiserwahlen ꝛc. 4. München, Lindauer. 805. — 8
— Prüfung v. Mannerts Gesch. d. Bojaren. gr. 8. Ebend. 808. — 10
Pallini, F. Jos., d. rechtsch. Gottesverehr. 8. Copenh. Prost. 787. 1 4
— d. geschickte Kinderlehrer f. alle drey christl. Relig. 8. Münst. Perrenon (Coppenrath) 785. — 8
Pallium herbipolitanum impugnat. et defens., biga opusc. 4. Frcf. 756. — 10
Palliset de Beauvais, Flore d'Owart et de Benin en Afrique. X livrais av. fig. color., fol. Strasburg. König. 808. Velinpap. 90 —
— insectes recueillis en Afrique et en Amérique dans les Royaumes d'Owart et de Benin. V Livr. av. fig. col. ibid. 803. Velinpap. 42 —
Pallissot, Eloge d. M. de Voltaire. 8. Laus. Pott et C. 779. — 6
Pallonis, Gartano, medicin. Beobacht. über das zu Livorno herrsch. Fieber, übers. v. Heunroth. 8. Lpz. Breitkopf. 805. — 12
— — dass. übers. v. Weissenbach. gr. 8. Salzb. Mayr. 805. — 6
— — dass. a. d. Ital. m. Zus. v. J. J. Römer u. B. Zwingli. 8. Zürich, Orell, F. u. C. 805. — 16
Pallovicino, Ferrande, himml. Ehescheidung, veranlaßt d. d. Aufführung d. röm. Braut. 8. Halle. 727. — 4
— himml. Ehescheidung. 8. Berlin, Unger. 787. — 12
Pallu, M., v. d. letzten Dingen d. Menschen. 8. Augsb. M. Rieger. 764. — 12
— v. d. Erkenntniß u. Liebe unseres Herrn. 8. Ebend. — 4

Pallu, M., Weg z. Vollkommenheit v. d. geiſtl. Uebungen d. heil. Ignatius. 3. Ausgb. M. Rieger. 769. Rthlr. — 9
— Leben J. Chr. v. d. Nachfolge im Leben eines Chriſten gebildet. 8. Ebend. 764. — 10
— Erklär. v. d. Liebe d. Nächſten, a. d. Franz. 8. Ebendaſ. 766. — 4
— Predigten a. Advent u. Faſten u. Feſtt. d. Heil. Gottes. Fol. Ebend. 765. 2 16
— heilſ. Erwägungen üb. d. chriſtl. Religion. 8. Ebendaſ. 766. — 8
— Uebungen d. innerl. Lebens. 8. Ebend. 769. — 5
Pallucci, N. I., method. curandae fistulae lacrimalis, c. fig. 8. maj. Viennae, Trattner. 762. — 6
— descript. n. instrum. p. cura cataractae. 8. maj. ibid. 773. — 4
— Beſchr. e. n. Inſtrum. d. Staar niederzudrücken, m. K. 8. Lpz. Junius. (Gleditſch) 752. — 2
— Lithrotomie nouvelle perfect. av. quelques essais sur la pierre etc. av. fig. 12. Vien. Trattner. 760. — 9
— ratio fac. atque tutamarium curandi polypos, cum fig. 8. maj. ibid. 765. — 4
— u. Anm. üb. d. Steinſchnitt. 8. Lpz. Junius (Gleditſch) 752. — 12
Palm, v. Titeln u. Wappen, d. d. Kaiſerin in Hungarn führt. gr. 8. Wien, Trattner. 774. — 8
Palm, C. Arn., Abſchieds- u. Antrittspredigt z. Hamb. 4. Hamb. Herold. 770. — 4
— d. wahr. Pflichten eines Soldaten, u. inſond. e. Edelm. a. d. Franz. 8. Danz. (Sommer in Lpz.) 773. — 5
Palm, G. F., Adel d. Menſchh. 2 Thle. 8. Lpz. Sommer. 798. 99. (1r 1 Thlr. 2 gr. 2r 20 gr.) 2 —
— lit.-moral. Archiv f. Jüngl. 8. Ebend. 798. — 21
— Lebensbeſchr. u. Charakterzüge der. Männer. 3 Thle. ſ. Gallerie merkw. Männer.
— intereſſante Scenen aus der Geſchichte der Menſchheit, ſ. Scenen.
Palm, H. Wern., Jeſu Weisheit in Offenbar. ſ. Auferſteh. 8. Hannov. 744. — 5
— heilſ. Worte d. Glaubens ꝛc. oder Entw. d. 1733 üb. d. Evang. in London geh. Predigten. 8. Prenzl. 745. — 6
Palm, J. C., Entw. d. Leibeigenthumsrechts überhaupt ꝛc. 4. Hannov. Helwing. 747. — 6
Palm, J. Geo., Jeſus, der wahre Meſſias in Adventspredigten. 8. Hamb. 731. — 4
— Betracht. auf alle Tage d. g. J. 2 Thle. 8. Braunſchw. Meyer. 734—40. 2 16
— de codicibus V. et N. Test., quib. Luther. in interpret. germ. us. est etc. 8. ibid. 735. — 5
— Fallſtricke d. Sünden in gottſ. Betracht. 6 Zehend. 8. Ebend. 761. 2 8
— Betracht. üb. d. Gleichniſſe d. N. Teſtam. 8. Hamburg, Bohn. 735. — 16
— Hiſtorie d. Bibelüberſ. Luthers, m. Anm. v. J. M. Göze. gr. 4. Halle, Gebauer. 772. 2 4
— Paſſionsandachten. 8. Hamb. 736. — 16
— d. getreuz. Jeſus ꝛc. in Paſſionsbetr. 8. Hamb. 731. — 4
— Verherrl. d. göttl. Vollkommenh. im Leiden Jeſu in Paſſionsbetrachtungen. 8. Stockholm. 740. — 4
— Reden üb. d. S. u. F. Evangel. d. ganz. J. 4. Wolfenb. Meisner. 739. 1 16
— unerkannte Sünden d. Welt. 2 Thle. 8. Hamb. 746. 1 10
— v. d. Unſchuld Gottes b. Zulaſſung des Böſen ꝛc. 2 Thle. 8. Hamb. Bohn. 737. — 9
— unerkannte Wohlthaten Gottes, n. unterſ. Text. d. heil. Schrift betr. 3 Thle. 8. Hamb. Brand. 743—47. 1 12
— Betracht. üb. d. ſieben Worte Jeſu am Kr. uge. 8. Hamb. 731. — 5
Palm, J. Gf., Erklär. d. 2n u. 3n Epiſt. Petri. 4. Danzig, 751. 2 12

Palm, J. Jac., u. Benſen, Archiv f. Gelehrte, Buchhändl., Antiq. 12 Stck. gr. 8. Erlang. Palm. 795. Rthlr. 2 —
— — Fortſetz. deſſ., ſ. Journal z. Beförder. d. Cultur und Buchhandlung.
— Handbibliothek d. theol. Lit. 5 Abtheil. u. Mat. Reg. 8. Erlurt, Palm. 792. 93. (1ſte—3te Abtheilung à 16 gr. Reg. 8 gr.) 2 8
— Verſ. einer Handbibliothek d. juriſt. Lit. m. Regiſt. 8. Ebend. 791. 1 8
— — d. mediein. Lit. 8. Ebend. 788. — 16
— — d. ökonom. Lit. 8. Ebend. 790. — 16
— Verzeichniß ſ. Vorraths ält. u. neuer. Bücher aus allen Wiſſenſchaften, 1r—3te Lief. 8. Ebend. 809. (à 4 gr.) — 12
— Verzeichniß ſ. dermal. Vorraths ält. u. neuerer Bücher, aus allen Wiſſenſchaften, nach alphabet. Ordnung. 3 Bde. 8. Erlang. Palm. 810. (à 16 gr.) 2 —
Palma, de la, d. Leiden u. Sterben Jeſu. 8. Wien, Camesina. 755. — 20
Palma, C. F., notitia rerum hungaricar. III Tom. 8. maj. Augsb. I. Wolf. (Grä. Weingard) 785. 4 —
— — daſſelbe. Peſt, Eggenberger. 5 —
Palma, F. X., heraldicae regni Hungar. specim., scuta etc. compl. c. fig. 4. maj. Vien. Trattner. 766. — 12
Palmblätter, erleſene morgenländ. Erzählungen (v. J. G. v. Herder u. Liebeskind) 4 Thle. 8. Jena, Akadem. Buchhdl. 787—800. (1r 2r à 16 gr. 3r 10 gr. 4r 18 gr.) 2 12
Palmer, G., gemeinn. ökonom. Abhandl. 8. Leipz. Wolf. (Schmidt) 803. — 8
— Bemerk. üb. d. Brennmaterial. Deutſchl. u. Beſchreib. der vortheilhaften Feuerungsmethoden ꝛc. m. K. 8. Ebendaſ. 803. — 8
— gemeinnütz. Erfindungen, 1ſte Samml. m. K. 8. Ebendaſelbſt. 803. — 12
— Beſchreib. e. neuerf. Mittels geg. Feuersbrünſte ꝛc. 8. Ebend. 803. — 5
— — daſſ. franz. u. d. Titel: Poudre anti-incendiaire etc. 8. ibid. 803. — 5
— neuerf. Holzerſparungskunſt ꝛc. m. K. 4. Leipz. Hinrichs. 803. — 12
— ſicher. Mittel, d. Nachmachen d. Papiergeldes, d. Wechſelbriefe, d. geſch. Acten ꝛc. u. d. Verificirung überall ꝛc. leicht zu machen. 8. Ebend. 803. — 8
Palmer, K. Ch., Betrachtungen am Tage d. Confirmation. 8. Gießen, Taſche. 806. — 8
— Entw. e. prakt. Dogmatik. 8. Leipz. Junius (Gleditſch.) 792. — 8
— Paulus u. Gamaliel, Beytr. z. älteſten Chriſtengeſchichte. 8. Gießen, Taſche. 806. — 4
Paloggi, V. G., d. Inſel Otaheiti u. ihre Bewohner. 12. Weißenf. Severin. 793. — 12
Palteau, Form. de, Observations et expériences sur diverses parties de l'agriculture. 12. Lausanne, Pott. 768. — 4
— Bienenſtöcke, ſ. Schirach.
Palthen, Verſ. z. vergnügen, 2 Samml. gr. 8. Roſt. Berger. (Bödner, in Schwerin) 769. — 16
Paljow, Geſch. d. menſchl. Ausartung, ſ. Geſchichte.
Pambo, J. G., Beweis, daß d. lutheriſche Religion d. beſte ſey. gr. 4. Weſel. 771. — 6
Pan, über d., u. ſ. Verhältniß z. Epoan. 8. Marb. Krieger. 795. — 4
Panage, d. Sitten, a. d. Franz. n. überſ. 8. Glogau, Günter d. jüng. 801. 1 4
Panar, od. v. d. Grundurſachen d. Krankh. u. deren Heilung u. bibl. Grundſ. 8. Bresl. Korn d. ält. 787. — 8
Panchaud, Entretiens, ou leçons de Mathématiques. II Vol. 12. Laus. Pott. 743. 1 —
Pancirolo Roma Sacra et moderna, cum fig. 8. Rome, (I. Wolf, Augsb.) 725. 1 —

Pancraz, Andr., kurze Erklär. d. S. u. F. Evang. 8. Leipz. Wirthgen. 754. Rthlr. — 6

Pandectae Iustinianeae in nov. ordin. digestae c. legibus codicis etc. ed. Pothieri. III Vol. fol. Leid. Treuttel. 787. 25 —

Pandes, P. H., Anw. f. alle, welche Zufriedenheit u. Glück auf Erden suchen. gr. 8. Lemgo, Meyer. 799. — 16

Pando, Benito, de Figueroa, üb. d. Transfiguration v. Raphael Urbino, a. d. Spanischen v. Fr. Grauhm. gr. 8. Berl. Hitzig. 806. — 20

Pandora, d. entlarvte, od. Beweis, daß d. weibl. Geschl. an d. meist. Verwirr. ꝛc. Ursach sey. 8. Fetz. 731. — 5

— oder Taschenbuch d. Luxus u. d. Moden. a. d. J. 1786. 88. u. 89. 16. Lpz. Göschen. 2 12

Panegyrici veteres, q. ex cod. MSS. librisq. rec. ac. illustr. Wolfg. Jäger. II Tom. 8. maj. Nrnb. Bauer (Schmidmer) 779. 5 —

— veteres, c. animadv. et n. viror. erudit. etc. suasque add. Arntzen. Tom. I. 4. maj. Frcf. Wild. 791. 5 —

— veteres, vid. Plinii Epistol., Edit. Bipontii.

Panegyricus Josephi II. romani Imperator. a Klüpfel. fol. Prag, Gerle. 777. — 4

Panger, Martin, et Katzenberger, philosophia Aristotelica univ. fol. Ingolst. Krüll. 739. 2 —

— theologia scholast. moral. polem. ad ment. I. Duns Scoti. IV Vol. fol. Augsb. Wolf. 752. 4 16

Pangeb, J., Versuch e. vollst. Entwicklung, d. Jülich- u. Bergischen, u. Churcölnischen Amortisations-Gesetze. 12. Düsseldorf, Dänzer. 791. — 9

Panis Briefe, a. d. Franz. 8. Bamb. Dederich. 784. — 3

— — dieselben Französisch. 8. Berl. Lange. 781. — 4

Panisset, Bekenntniß u. Widerruf, a. d. Franz. 8. Frankf. Gebhardt u. K. 796. — 4

Pankol, Mat., Compendium Oeconomiae ruralis. 8. maj. Budae, Typ. (Eggenberger, Pest.) 797. — 20

— — Institutionum Physic. III Tom. 8. maj. ibid. 779. 2 12

Pannach, S. T., d. Glück d. Mittelspersonen, d. Gott bey Versorg. ihrer Nächsten gebr. 8. Bautz. Dänzer. 784. — 4

Pannich, J. C., D. M. Luthers Katechismus, d. grundfalschen Vorgeb. G. Schützens, a. Luthers eign. Schr. entgeg. gest. 8. Augsb. (Widtmann, Prag.) 797. — 8

— die durch die bloße Vernunft siegende Wahrheit ꝛc. 8. Ebend. 772. — 6

Pannon, Ian., poemata. II Part. 8. maj. Frcf. (Beygang, 785. 2 12

Pannoniae luctus. 8. Pressburg, Weber. — 6

Panorama, m. K., 8. Lpz. Sommer. 801. 1 16

— d. wirkl. Welt, e. Bilderb. f. d. deutsche Jugend, (v. A. H. L. Heydenreich) m. col. K. 8. Lpz. P. Vogel. 808. 3 8

— v. Wiens Umgebungen in 6 Sectionen dargestellt u. topographisch beschrieben, m. Plan. 8. Wien, Schrämbl. 808.

— der Zeit. Eine Zeitschrift. 4. Frankf. Mohr. 805.

— aller französischen Zeitwörter, s. Jani.

Panormitanus, L. A., notitia pro Confessariis. 18. Augsb. I. Wolf. — 5

Pansa, Ambr. v. Mancha, d. jüng., Meßgeschenk, mit des Setzers Noten. 8. Graptomantiacum. Haude. 757. — 4

Pansa, Ant. v. Mancha, Abdol. v. Sprichwörtern, wie solche z. verstehen. m. Forts. 2 Thle. 8. Frankf. Kesler. 775. 1 —

Pansiv, le, poet. Grillen bey müßigen Stunden. 8. Erfurt. 728. — 4

Pansner, J. H. L., d. Pyrotelegraph, m. e. K. gr. 8. Jena, Göpferdt. 801. — 12

— französisch-deutsches mineralogisches Wörterbuch, oder Namenverzeichniß der Mineralien in alphabetischer Ordnung, nebst einem deutschen Register. 8. Jena, Gabler. 802. — 21

Pansophia, v. Leiden u. Sterben Jesu Christi. 8. Frankf. 702. — 8

Panstingl, G., Vernunft u. Glaubenssätze v. Erkenntniß u. d. Religion, wid. d. Unglaub. u. irdenk. Philosoph. 3 Thle. gr. 8. Wien, Trattner (Tendler) 788. 3 —

Pantheon, e. philos. Zeitschr. 16 Heft. 18. Weißenb. Typ. 789. Rthlr. — 6

— eine Zeitschrift, s. J. G. Büsching.

— anabaptisticum et enthusiast. od. geistl. Lusthaus wider d. Quaker ꝛc. m. K. Fol. Lpz. 707. 4 —

— d. Deutschen, 3 Bde. m. K. gr. 8. Chemn. (Jacobäer in Leipz.) 794. 95. (à 3 Thlr.) 9 —

Pelinpap. 12 —

— der. deutscher Dichter. 8. Cob. Ahl. 798. — 22

— d. deutschen Dichter mit biograph.-literarischen Notizen, 2r u. 2r Bd. m. K. 8. Halle, Hendel. 796. 2 —

— d. deutschen Dichter, herausgeg. v. C. W. Hermann. gr. 8. Frankf. Mohr. 803. 1 16

— d. Eleganz, des guten Geschmacks u. d. Mode v. Paris ꝛc. ein period. Kupferwerk. No. 1 bis 12. 4. Lpz. Leo. 810. 2 16

— literar. 2 Bde. od. 12 Hefte. 8. Frkf. Apth. 794. 2 12

— littéraire. II Vol. Paris. (Sommer à Lpz.) — 5

— littéraire, dédié aux muses. II Vol. 12. Mayence, Kupferberg. — 12

— militär. 4 Bände. gr. 8. Berlin, Mever. (Sander) 797. (e. N. Tit. d. Lexicons d. Preuß. Helden.) 3 —

— d. russisch. Literat. herausgeben v. J. de la Croix. 8. Riga Nord. Commiss. Hdl. (Hartmann) (Rein, Lpz.) 805. 1 12

Pantke, Ad. Bern, Lebensbeschr. aller Bresl. Kirchenlehrer. 8. Bresl. Korn. 756. — 5

— Worte d. Ermahn. b. d. schles. Landesverlnd. in Predigt. 8. Bresl. Meyer. 747. — 8

Panto-Schematismus curiosus, od. kurieuse Vorstellung aller Kleider großer Herren u. a. Pers. in 200 K. Fol. Frkf. u. L. 758. 4 —

Pantzschmann, Hier., opera juridica s. quaest. juris. civ. et saxon. 4. Lips. 755. 1 8

Panvini, Onuphr., de ritu sepeliendi mort. ap. vet. christ. et de coemeteriis. 4. Frcf. 717. — 3

Panzani, J., Beschr. d. Krankheit, welche im J. 1786. in Italien geherrscht hat, a. d. Ital. v. Fechner. gr. 8. Lübben, Gotsch. 801. — 20

Panzer, Geo. Wolfg., Annalen d. ält. deutschen Literatur od. Anz. derj. Bücher, welche v. Erfindung d. Buchdruckerkunst b. 1520. gedruckt worden sind. gr. 8. Nürnb. Grattenauer. 788. 2 16

— — derselb. 2r Thl. od. Anz. d. Bücher, welche ꝛc. b. 1546. gedruckt worden sind. gr. 4. Nrnb. Lechner. 805. 2 16

— Zusätze zu d. Annal. d. ält. deutsch. Literat., od. Anzeige d. Büch. ꝛc. gr. 4. Leipz. Henmel. (Gleditsch.) 802. 2 8

— — derselben. 2r Bd. gr. 4. Nürnb. Lechner. 805. 2 16

Schreibp. 3 8

— Annales typograph. ab artis inventae orig. ad ann. MD. post Maittarii, Denisii aliorumq. cur. in ord. red. etc. XI Tmi. 4. maj. Nürnb. Zeh. 792-803. (à 5 Rthlr.) 55 —

Schreibp. (à 6 Rthlr.) 66 —

— unveränderte Augsburger Confession deutsch u. latein. gr. 8. Nürnberg, Grattenauer. 782. — 16

— Prüfung d. v. Weber herausgegeb. Augsburg. Confession. 8. Nrnb. Grattenauer. 781. — 8

— Beschr. d. ältest. Augsb. Ausgaben d. Bibel, m. Anm. 4. Nürnb. Monath u. K. 780. — 12

— liter. Nachricht. v. d. allerältest. gedruckt. deutschen Bibeln, a. d. 15ten Jahrhund. 4. Nürnb. Felsecker. 777. — 12

— Buchdruckergesch. Nürnbergs, od. Verzeichn. aller b. 1560 in Nürnberg gedruckten Buch. gr. 4. Nürnb. Grattenauer. 789. 1 8

— Gedächtnißpredigt auf Joseph II. 4. Ebendas. 790. — 6

— Gesch. d. Nürnb. Ausg. d. Bibel ꝛc. 4. Nürnb. Raspe. 778. — 16

— Beytr. z. Gesch. d. ostind. Brodbaums, m. K. gr. 8. Nürnb. Grattenauer. 783. — 6

— Vers. e. Gesch. d. röm. kathol. deutschen Bibelübersetz. 4. Nürnb. Monath u. K. 781. — 16

Panzer, Geo. Wolfg., Ulr. v. Hutten, in literär. Hinſicht gr. 8. Nürnberg, Monath u. K. 798. Rthlr. — 21

— Entw. e. vollſt. Literärgeſch. d. luther. Bibelüberſetz. v. 1517–1581. gr. 8. Nürnb. Bauer. (Schmidmer.) 791. 1 —

— — Zuſätze dazu. gr. 8. Ebend. 791. — 5

— compect. monumentor. typographicor. sec. XV. ad duct. annal. typogr. etc. 4. maj. Nürnb. Zeh. 803. 5 —

— vollſt. Verzeichn. Nürnberg. Portraits ꝛc. 4. Nürnb. Lechner. 790. 2 —

— — deſſ. 1ſte Fortſetz. 4. Ebend. 801. — 12

— v. d. Sünde d. Selbſtmords. 8. Nürnb. Monath u. Kußler. 766. — 5

Panzer, Geo. Wolfg. F., Entomolog. Beyträge, ſiehe Voet.

— Beyträge z. Inſektengeſch. (hat auch d. Titel: Symbolae entomologicae, u. macht den 5ten Thl. v. Voets Beſchreib. u. Abbild. hartſchal. Inſekt. aus.) mit illum. K. gr. 4. Erlangen, Palm. 802. 4 —

— Catalogus bibliothecae suae. III Part. 8. Nürnberg, Lechner. 807. — 20

— Faunae insector. Americes boreal. prodromus. c. tab. aen. color. 4. maj. Nürnb. Felsecker. 744. — 9

— Faunae insector. german. initia, Deutſchlands Inſekten. 109 Hefte mit ausgem. Abbild. 12. Ebend. 797–810. (1ſt — 576 à 16 gr. 586 — 726 à 12 gr. 736 — 1098 à 16 gr.) 66 20

— — deſſelben Neue Auflage 1ſt—376 Heft. 12. Ebend. (à 16 gr.) 24 16

— Deutſchl. Inſektenfaune, od. entomolog. Taſchenbuch, m. K. Ebend. 795. 2 —

— krit. Reviſion d. Inſektenfaune Deutſchl. n. d. Syſtem bearb. 16 2B. Eleutherata fabr. 8. Ebend. 805–7. (1. 12 gr. II. 1 Rthlr.) 1 12

— Joh. Phil. Chſtph. Lechner, Vicarius ꝛc. ein biographiſche Skizze. 4. Nürnb. Lechner. 804. — 5

— specim. observation. botanicar. 8. maj. Nürnb. Weigel. 781. — 5

— ſyſtemat. Nomenclatur üb. J. C. Schäffers Abbildung d. Inſekten (auch unt. d. Tit.: Schaefferi Icones insectorum.) 3 Thle. gr. 4. Erlang. Palm. 804. Schreibp. 6 — Poſtp. 8 16

Panzer, J. F. H., Verſuch einer Anſicht d. vollendeten Lebenstage G. W. Panzers. 4. Nürnberg, Lechner. 805. — 4

Panzhaf, Condolenz-Schreiben a. d. guten Mann ꝛc. 8. Stuttg. Steinkopf. 797. — 6

Panziroll, Guido, de claris legum interpretib., acc. Eichardi vita recent. Ictor., Marci Mantuae epit. vir. illustr. etc. 4. Lips. 720. 1 8

Paolo, Mar., Reiſe in d. Orient 1272–295, a. d. Franz. m. Vergl. d. lat. u. italien. Urſchr. überſ. v. Peregrin. gr. 8. Zwickau, Schumann. 802. 1 —

Paolino, Fra, v. S. Bartolomeo, Reiſe nach Oſtindien, m. 1 K. a. d. Ital. überſ. v. J. R. Forſter. gr. 8. Berlin, Voß. 798. 1 16

Papageno, des muntern u. luſt. Vogelſängers, kom. Gedichte, Erzähl. ꝛc. 8. Wien, Gerold. 804. — 8

Papaneck, L., Problème sceptique: Est-il bon de se marier? ou réflexions sur le mariage. 8. Ofen, Typ. 783. — 4

Papauer, G., hist. gentis Slavae. 4. Pest, Eggenberger. 781. 1 —

Pape, J. H., Glaubensbekenntn. f. Confirmanden. 8. Brem. Förſter. 791. — 2

— Handbuch z. richtig. Verſt. u. nützl. Gebr. d. Sonn- u. Feſttags-Evangel. u. Epiſt. gr. 8. Bremen, Förſter. (Mäkler.) 781. 2 12

— d. 53 Kap. Jeſaiä überſ. u. erl. 8. Bremen. (Kummer, Leipz.) 777. — 6

— d. Evang. Lucä umſchr. u. erläut. 2 Thle. 8. Ebend. 777. 78. 2 —

Pape, J. H., 2 Predigten bey Amtsveränder. gehalten. 8. Bremen, Förſter. 784. Rthlr. — 4

— Erört v. Verſt. u. Will. d. Menſchen. 8. Wolfenbütt. Meißner. 752. — 5

— Geſpr. v. d. Wahrh. d. chriſtlichen Religion. 8. Ebend. 755. — 6

— v. Wege z. beſtändig. Zufriedenheit. 8. Ebendaſ. 751. — 3

— wie muß d. Menſch ſ. Zunge brauchen? 8. Ebendaſ. 752. — 5

Pape, Pet. Sigm., apoſtol. Chriſtenth. a. d. jährlichen Sonn- u. Feſttags-Evangel. 8. Leipz. Hilſcher. 712. — 16

— evangel. Chriſtenth. a. d. jährl. Sonn- und Feſttags-Evangel. 8. Ebend. 713. — 16

— Erklär. d. Epiſt. Judä in Predigten. 4. Ebend. 716. 1 —

— Erklär. d. kl. Katechism. Lutheri. 8. Cöln a. d. Spree. 797. — 4

— Lexicon onomatophraseologicum in Cod. s. Nov. Test. 4. Lips. Hilscher. (Compt. f. Litt.) 718. 1 4

— Unterſch. d. evang. u. ſocinian. Lehre. 4. Berl. Lange. 717. — 20

Papendrecht, analecta belgica. IV Tmi. 4. Amsterd. 750. 12 —

Papiere e. Belletriſten, v. Verfaſſ. d. Rud. Eichenhorſt. 2 Thle. 8. Freyb. Craz u. G. 791. 92. — 16

— a. Henos Nachl., herausg. v. ſ. Vetter. 8. Züllichau, Frommann 792. — 20

— des Kleeblatts, od. Eckſteiniana, Brand- u. Andreſiana. 8. Schlesw. Röhß. 787. 1 8

— hinterlaſſene, e. philoſ. Landpredigers, herausg. v. K. H. Heidenreich. 8. Leipz. Sommer. 799. — 20

— geheime, d. Gräfin Lichtenau. 8. Leipzig, Rein. 798. — 6

— a. d. Nachl. e. Kaiſ. Officiers, ſ. Neujahrsgeſchenk f. d. k. k. Offic. —

— vertraute, a. d. Portefeuille eines preußiſchen Officiers üb. den letzten Feldzug in Sachſen bis z. Uebergabe von Magdeburg im Jahre 1806. m. K. gr. 8. Magdeburg, v. Schuy. (Fr. Bruder in Leipz.) 808. — 18

— ſämmtl., d. Gel. d. Streitigk. zwiſchen Plattner und Wezel üb. Leibnitz. Theodicee. 8. Leipzig, Schneider. 782. — 12

— e. Verſtorbenen, e. Vermächtniß f. d. Lebenden. 8. Baſel, Flick. 787. — 10

— verm., ſ. Weſtphalens Leſer. 1r. 8. Mühlhauſen. 788. — 12

Papieren, a. d., e. Geſellſch. 3 Thle. 8. Riga. (Hartknoch in Leipz.) 787–89. (à 18 gr.) 2 6

Papiergeld, d. Däniſche u. Schleswig-Holſteiniſche, 8. Altona, Hammerich. 809. — 4

Papiermacherkunſt, die, n. d. neueſt. engl. u. franzöſ. Erfahr. m. K. 4. Leipz. Baumgärtner. 805. 4 —

— die, in ihrem ganzen Umfange, ſ. Desmarest.

Papillons Erzähl., Dialogen u. Gedichte. 2 Samml. gr. 8. Halle, Franke. 788 u. 89. 1 16

Papilioten. 8. Frankf. Brönner. 769. — 10

Papon, Reiſe d. d. Provence, a. d. Franz. m. Anm. gr. 8. Leipz. Weidmann. 783. 1 6

Papon, S., Reiſe in d. Departement d. Seealpen, a. d. Franz. gr. 8. Weimar, Induſtrie-Comt. 805. (aus Sprengels Bibl. d. Reiſen 19r Bd.) — 12

Papparbeiter, d. kleine, od. deutl. Anweiſ. in Pappe zu arbeiten (v. Kerndörfer.) m. K. Taſchenform. Pirna, Friese. 809. — 12

Pappelbaum, G. Gl., Examen codic. MSS. N. Test. vide Ravianus.

— Feldpredigten geh. 1778–79. 8. Berlin, Lange. — 5

— Beſchr. u. Unterſ. d. Manuſcr. griech. Handſchr. des N. Teſtam. 8. Berl. Maurer. 785. — 10

Pappendorf, Ad. v., v. d. angebohrn. Verschließ. d. Afters bey Kindern, aus dem Latein. m. A. Leipz. Wgand. 783. Rthlr. — 5

Pappenheim, Math. v., Chronik d. Truchsesse v. Waldburg, m. K. 2 Bde. Fol. Kempten, F. Stage. 777 und 785. 6 —

Pappenheimer, S. S., Deduction f. Apologie für d. fruhe Beerdigung der Juden. 8. Breslau, Gebr. 798. — 8

— an d. Barnberg. j. Cadoc, od. üb. fruhe Beerdigung d. Juden. 8. Ebend. 795. — 4

— Beytr. z. Bericht. d. Bew. vom Daseyn Gottes a. d. rein. Vern. u. d. Daseyn d. Zeit u. d. Raums. 8. Bresl. Gutsch. 794. — 6

— Mirtur a. d. bibl. Kelchen d. Leidens, a. d. Hebr. 8. Breslau, Gebr. 801. — 5

— debräische Wurzelwörter, entymol. u. krit. erl. gr. 4. Bresl. Barth. 802. — 12

Pappillon, der, Freuden gesell. Zirkel, m. K. 16. Zeiz, Webel. 791. — 10

Pappus, Frz., hortulus bibl. moralis. 4. Ulm. 715. — 20

Paprotzkius enucleat. od. Kern u. Auszug a. dess. Mährischen Geschichtsspiegel, verm. v. C. Pfeiffer. 4. Breslau. 730. — 8

Papst, s. Pabst.

Paquet, ein, f. Fürsten, sonst nützt nichts. 8. Linz, Frenner. 782. — 8

Para, Vertheid. d. bibl. Zeitrechnungen ꝛc. a. d. Franz. 8. Meiningen. (Hanisch in Hildburgsh.) 781. — 6

Parabeln Jesu, einige, in Gespr. für erwachsn. Kinder v. M—r. 2 Bde. 12. Leipz. Joachim. 801. — 20

— sieben, a. e. alt. Handschr. im Bücherschatze. R. Hirsch Nathan Ben Scheleme ꝛc. a. d. Talmud. 8. Wien, Hörling. 790. — 3

Parabilium medicamentor. scriptores antiqui, Sixti Placidi Papyriensis de medic. et animalib., Lucini etc. 8. maj. Regensb. Monath et K. 788. 1 —

Paracelsus, Theophr., kl. Hand- und Denkbibel, f. dem Hauptschlüssel der Paracelsisch. Arcanen. 8. Mühlhausen. 736. — 6

— Geheimn. aller Geheimnisse. 8. Frankfurt, Fleischer. 746. — 3

Paracelsus Spinosiers, des, absolutes Ey, od. d. durch Scherz u. Ernst rectificirte Schellingische Identitätssystem, heraus. v. Ernst Polarch. 8. German. (Kluger in Rudolstadt.) 803. — 8

Paradigmen d. franz. Artik., Zeit- und Fürwörter. gr. 8. Altenb. Petersen. 799. — 5

Paradora d. Predigers zu Bergefeld, Menschenfreuden u. Menschenleiden betreff. 2 Thle. gr. 8. Schlesw. (Schuldtbandl. in Braunschw.) 792. 93. (à 10 gr.) — 20

— neue, des Predigers zu Bergefeld. 8. Oldenburg, Schulze. 807. — 10

— d. kaiserl. Wahlcapitulation mit Bemerkung. 8. Frankf. Brönner. 790. — 8

Paradoxes moraux et littéraires. 12. Amsterd. (Pott, Lausanne.) 768. 1 —

Paradoxien, polit., d. Kriegsr. Genz. 8. Leipz. Junius. 800. — 20

Paradoxon, siebenfach. theolog. 8. Frankf. 751. — 2

Paragraphen, 2 Thle. gr. 8. Nürnberg, Ammermüller. 768. 69. — 7

— ein Hundert, üb. medicin. Dissonanzen, a. d. grossen polit. Hasenjage. 8. Frankf. Grattenauer. 787. — 10

— patriot., u. Noten, über die Frage: Wie s. d. Plätze d. Jesuiten zu ersetzen ꝛc. 8. Regensburg, Montag. 774. — 4

— achtzehn, üb. Katholicism., Jesuitism., geh. Orden ꝛc. 8. Wien, Hartl. 787. — 6

Paragraphen über das Klosterwesen in Bayern. gr. 8. Landshut, Krüll. 805. Rthlr. — 6

— üb. d. Landleben in Oberstepermark, m. K. 8. Linz, Suara. 786.

— gutgemeinte, an Bayerns Prediger. 3 Stck. 8. München, Crän. (Lindauer.) 783. — 20

— a. Wetzlin's Nachl., s. Launen, Traum: eines Mannes.

Paralier, Taschenbuch f. Leidende, od. vermischte Gedanken, Erfahr., Empfindung., Räthe, Winke, Ermahnung. u. Warnungen für Leidende, v. e. Leidenden. 2 Bde. 8. Augsb. Stage. 803-4. (à 1 Rthlr.) 2 —

Parallele zwischen d. alt. u. d. in d. allgem. theolog. Bibliothek vorgeschl. neuen Augsb. Confess. gr. 8. Stuttgart, Metzler. 777. — 4

— u. Paragraphen d. vorzügl. Nationaldenksprüche z. Best. d. Jugend. 8. Prag, Mangold. 798. — 4

— zw. d. ächt. Seelsorger u. d. Mönche als Pfarrvermeser, e. Beleg zu Sartiers Reformationsart. 8. Ulm, Wohler. 792. — 8

Parallelen, Bemerkungen u. Phantasien a. einer Reise im Jahr 1804, s. Zallochow.

Paramythes, imitées de Herder. 12. Mannh. Kaufmann. 801. — 14

Parangona della Poesia tragica d'Italia, con quello di Francia. 8. Zürich, Orell, P. et Comp. 732. — 6

Paraeus, Dan., historia Bavarico-Palatina c. annot. G. C. Ioannis. II Pts. 4. Francf. 717-725. 1 16

— Corpus doctr. orthodoxae, s. catecheticar. explication. Zach. Ursini opus absolut. 8. Heidelb. — 18

Paraeus, Phil., de particulis lat. linguae. 12. Francf. — 8

Paravicinus, I. Paul., Polyanthea sacror. canon. coordinator. III Tmi. fol. Colon. Agrip. (Wolf, Augsb.) 726. 6 —

Paravicinus, V., Singularia de viris Erudit, clariss. centuriae tres. 8. Basel, Thurneysen. 715. — 5

Parcival, der, ein Gedicht. 4. Zurich, Orell. 753. — 3

Pardädschen, Joh., göttliche u. wahre Metaphysica. 3 Bde. 8. Regensb. Montag u. W. 715. 2 8

Pardeller, J. Bapt., Buch d. Weisheit, od. Ausl. d. 5 Hauptst. d. Glaubens. 4. Augsb. Wolf. 712. — 20

Pardey, C. A., Uebungen d. Andacht f. Kranke u. Sterbende. 8. Hanov. Ritscher. (Hahn.) 779. — 12

— Communionandachten. 8. Ebend. 785. — 6

— heilf. Entschließungen. 8. Ebend. 779. — 6

— Erbauungsschriften. 2 Thle. Ebend. 779. — 14

— Passionspredigten. 8. Ebend. 779. — 10

— Predigten über besondere Texte. 8. Zelle, Gsellius. 770. — 14

— Todesbetrachtungen. 8. Ebend. 785. — 2

Pardies, Ign. Gast., opera mathemat., c. fig. 12. Ienae. 721. — 12

Pareau, Hannibal, Samml. v. chirurg. Beobacht., a. dem Ital. 8. Stend. Franzen. 791. — 6

Pareau, I. H., oratio de conatibus incredulorum rei christianae plus emolumenti quam detrimenti afferentibus. 4. Ling. Iulicher. 761. — 8

— comment. de immortalitatis etc. gr. 8. ibid. 807.

— oratio, de ingenio Poëseos haebraicae etc. 4. Harderovici. (Weidmann, Lips.) 805.

— — de amico. 4. maj. ibid. 808.

Parentationen, 41. 8. Schneeberg. 738. — 6

— oder gesammlet. Trauerreden. 2 Thle. 8. Chemnitz 740. — 16

Parentator tragicus, od. 27 Leichenabdank. b. plötzl. Fäll. 8. Leipz. Junius. (Enoblock.) 720. — 6

Parenti, P. A., de duobus medicamentor. 8. maj. Vien. Kraus. 761. — 12

Parerga, s. accessiones ad omn. generis eruditionem. Tm. I. libri IV. 8. Gotting. Vandenhok, 736. — 16

Parfümeur, d. aufrichtige u. vollständige. 8. Wien, Pichler. 806. Rthlr. — 8
— — 8. Wien, Sammer. 804. — 10
Parfümirer, Conditor u. Destillateur, der selbstlehrende u. geschickte ꝛc. 8. Leipz. Joachim. 802. — 12
Pargamer, allgemeines Missionsbüchlein. 12. Ofen, Typ. 798. — 5
Pargeter, W., üb. d. Wahnsinn, a. d. Engl. gr. 8. Leipz. Junius. (Gleditsch.) 793. — 8
Paria, der, 8. Gera, Rothe. (Haller.) 795. — 10
Parieker, P. Gil., Viridarium philosophic. etc. 4. Nürnb. Stein. 750. — 20
Paris in Miniatur, e. Gemälde mancher Wahrheiten diesseits d. Rheins. 8. Leipz. Weygand. 784. — 18
— auch ich war in; 3 Wochen. 8. Winterth. Steiner. 804. (16 u. 26 1 Rthlr. 4 gr. 36 16 gr.) 1 20
— wie es war, u. wie es ist ꝛc., in Briefen eines reisenden Engländers, a. d. Engl. 3 Thle. 8. Leipz. Gerh. Fleischer. 805. 4 12
— wie es jetzt ist. 8. Chemnitz, Manke. 810. 1 16
— neues, d. Pariser u. d. Gärten v. Versailles. 8. Altona, Hammerich. 801. 1 12
— m. s. fernen Umgebungen 4 Meilen in d. Runde, m. Charf gr. 8. Weimar, Landes Industr. Comt. — 9
— z. Zeit d. Kaiserkrönung. 8. Leipzig, Weigel. 805. — 18
— — dasselbe. 8. Cöln. (Bauer in Leipz.) 805. — 18
Parisiensis, C., Elucidarius, v. recht. Grund, Mittel und Ende d. Universalmedicin. 8. Wien, Kraus. 772. — 4
Parisius, J. L., Materialien zu Katechisationen ꝛc. 8. Magdeb. Heinrichshofen. 806. — 18
Parispapai, Franz, Dictionarium latino-hungaricum et hungarico-latinum. 4. Budae, Typ. 762. 2 —
Parizek, Alexius, Erklärung d. sonntägl. Episteln. 2 Bde. gr. 8. Prag, Widtmann. 806. 2 20
— Erklärung d. sonntäg. Evangelien in Schulen, 3 Bde. 8. Ebend. 809. 3 16
— Erhorten f. Kinder, auf alle Sonn- u. Festt. 3 Thle. 8. Ebend. 805. 3 8
— Erhorten f. Jungl. 8. Ebend. 805. 1 2
— Gebetbuch f. röm. kathol. Christen. 2e. Bamb. Göbhard. 800. — 4
— — dass. m. K. gr. 8. Augsb. Kranzfelder. 805. — 4
— — dass. m. K. 18. Augsb. Rieger 800. — 6
— Gebetbuch f. kathol. Christen ꝛc. m. K. 18. Augsb. Bolling. (auch Herder in Freyburg.) 810. — 5
Schreibp. — 6
— — ebendass. in franz. Sprache. Augsb. Bolling. — 8
— kathol. Gebetbuch. 8. Augsb. Daisenberger. — 9
m. K. — 16
Holl. Pap. — 19
— — dasselbe. 12. Ebend. — 8
— — dasselbe. 12. Prag, Neurentter. 790. — 6
— kathol. Gebet- u. Erbauungsbuch f. Frauenzimmer. 8. Prag, Schönfeld. 791. — 18
— — dasselbe. 8. Augsb. Kranzfelder. 806. — 8
Schreibp. — 10
— — dasselbe. 8. Prag, Neurentter. 791. — 14
Schreibp. — 18
— katholisches Gebetbüchlein, m. K. 8 Cöln, Rommerskirchen. 808. — 9
Druckp. — 6
— Beschreib. d. Jubelfeyer 1800. d. Normalschule in Prag. 8. Prag, Widtmann. 800. — 6
— üb. Lehrmethode für Volksschulen. 8. Ebendas. 810. — 20
— Religion d. Unmündigen, z. Gebrauch kathol. Eltern u. Lehrer. 8. Ebend. — 16
— Skizze e. rechtsch. Schulmannes, f. angeh. Landschullehr. 8. Ebend. 808. — 16

Park, Mungo, Reise in d. Innere v. Afrika in d. J. 179—797, s. Gesch. d. See- u. Landreisen 12r Bd.
— — dass. m. K. gr. 8. Berl. Haude. 799. Rthlr. 1 16
— — dess. vollst. Uebersetzung, mit Anm. u. K. v. Wille. gr. 8. Erfurt, Henninge. 807. 1 12
— Reise in d. Innere v. Afrika, f. d. Jugend, bearb. von Chr. Schulz, mit 5 illum. K. gr. 8. Berlin, Schüppel. 805. 1 —
Park, d. Thüringer, od. moral. Reise v. Erfurt nach Suhl ꝛc. 8. Leipz. Kummer. 805. — 18
Parkin, G. J., Entw. z. Anlag. u. Verschöner. d. Landsitze u. großen Gärten im Engl. Landschaftsstyl, a. d. Engl. mit K. Quer Fol. 805. 2 —
Parlamentsdebatte, englische, üb. d. Entschädigung d. dänischen Kaufleute und Schiffsrheder. 8. Altona, Hammerich. 809. — 14
Parlement, le gr. et nouv. vide Surleau.
— franç. et Allemand. 8. Berne, Soc. Typ. 799. — 4
Parmenides, Fragmente, übers. u. erl. v. Fülleborn. 8. Zullichau. (Frommann in Jena.) 795. — 8
(ist ein besonderer Abdruck von Fülleborns Beyträgen.)
Parmenion, Ludw., Samml. verschied. Casuum medico-chirurgico-forensium, mit nützlichen Anmerkung. 8. Ulm. 762. — 6
Parmentier, A., üb. d. Cultur u. ökonom. Eigensch. der Erdäpfel. 8. Augsb. Rieger. 795. — 5
— Kunst Brod aus Erdäpfeln zu backen ꝛc. 8. Bern, Typ. Soc. 779. — 3
— Abhandl. üb. d. Bildung, Bereitung, Aufbewahrung ꝛc. d. verschiedenen Arten Essig, a. d. Franz. 8. Carlsruh, Macklot. 806. — 5
— üb. d. Vortheile, w. m. a. d. Getreide, in Bez. auf den Naterbau u. Handel, d. Mahlen u. Backen erlernen kann. In e. freien Uebersetz. herausg. v. Riem. 3 Thle. mit K. gr. 8. Hannov. Hahn. 806. 3 —
— Rozier, Lasteyrie u. Delalauze, theoret. u. praktische Abhandlung üb. d. Cultur d. Getreides u. d. Kunst Brod zu machen, a. d. Franz. 2 Thle. m. K. gr. 8. Wien, Degen. 806-7. 4 4
— et N. Deyeux, Précis d'expériences et observations sur les differ. espèces de lait. 8. Strasb. Levrault. (a. Tournoisen, Cassel.) 799. 1 9
— u. Deyeux neueste Untersuch. u. Bemerk. üb. d. versch. Arten d. Milch in Bez. a. Chemie u. Landwirthsch. a. d. Franz. v. Scherer. gr. 8. Jena, Volgt. 805. 1 12
— Anleit. z. Erganz. d. Zuckers ꝛc. gr. 8. Erfurt, Henningé. 809. — 8
Parnaß, il., in 5 Liedern. 8. Prag, Widtmann. 790. — 5
Parnassus, the british, or Collection of Classical English Poets, the I Vol. cont. Thomson's Seasons. 12. Cöln, Rommerskirchen. 805. — 9
Schreibp. — 12
Parochialverbindung, üb., besond. in Mecklenb. Gesetz. 8. Rost. Stiller 801. — 5
Parodien a. d. Xenien, Göthe und Schiller verehrt. 8. 797. — 8
Paroles, les, du sage. 8. Leipz. Industr. Comt. — 8
Parow, J. C., Unters. üb. Begr. d. Philosophie. 8. Greifsw. (Lange, Berlin.) 795. — 8
— Grundr. d. Vernunft-Religion ꝛc. 8. Berlin, Lange. 799. 1 4
Parrot, Esprit de l'Education. gr. 8. Francof. Jäger. 793. — 6
— Anfangsgr. d. franz. Sprache und Dichtkunst. gr. 8. Halle, Waisenhausbuchh. 792. — 5
Parrot, C. F., dissert. de aqua acet. III. 4. Erlangen, Palm. 781-83. — 5

Parrot, C. F., Einl. in d. mathem. phyſ. Aſtronomie und Geogr. m. Tabell. u. K. 8. Hof, Grau. 797. Rthlr. 1 —

— üb. d. Frage: ob es Umſtände geben k., d. m. um d. gem. Beſtes willen dieſen od. jen. Zweig einſchränken muſſe. gr. 8. Erlang. Palm. 786. — 5

— gemeinnutz. Handbuch d. Land- u. Staatswirthſchafts-polizey u. Cameralwiſſenſch. 2 Bde. m. K. gr. 8. Nürnb. Weigel. 789. 90. 3 16

— wie iſt dem jetzt ſehr ſtarken u. immer mehr einreißenden Holzmangel abzuhelfen? m. K. 8. Nurnberg, Endter. 800. — 4

— Anwend. d. vorn. Theile d. Mathematik, Algebra, Geometrie ꝛc. 8. Erlangen, Walther. (Breuning.) 782. 1 —

— üb. Verbeſſer. d. Mühlräder, m. K. gr. 8. Nurnberg, Raspe. 795. — 16

— allgemeine Grundſätze d. Polizey- u. Cameralwiſſenſchaft. theoret. u. prakt. entworfen. gr. 8. Nürnberg, Schneider u. W. 798. 1 16

— Rechenkunſt, m. ganz beſ. Anwend. a. Wiſſenſchaften, Künſte, Profeſſion. und Handel. 8. Bayreuth, Lübeck. 797. 1 4

— Einl. in d. Stern- u. Erdkunde, iſt deſſ. Einleit. in der math. phyſ. Aſtron. u. Geogr.

Parrot, G. F., Anweiſ. z. Verwandl. e. jeden Art v. Licht in eines, d. d. Tageslicht ähnl. gr. 8. Augsb. Bürgien. 791. — 8

— — dieſelbe. gr. 8. Wien, Rehm. 791. — 8

— zweckmäß. Luftreiniger. gr. 8. Frankfurt, Eßlinger. 795. 1 8

— Traité cont. la Manière de changer notre Lumière artificielle de toute espèce en une manière semblable à celle du Jour. gr. 8. Strasb. Treuttel et W. 792. — 8

— Grundriß der theoret. Phyſik ꝛc. 1r Bd. m. K. 8. Königsb. Nicolovius. (Meinshauſen in Riga in Commiſſion.) 809. 4 —

Parrot, J. Ld., Verſuch e. allgem. Entwickelung d. ſtaatswirthſchaftl. Verordnung. Sullys. 4. Stuttgart, (Cotta in Tüb.) 779. — 10

Parry, Unterſ. d. Symptomen u. Urſach. d. Syncope anginosa. gr. 8. Breslau, Kern d. ält. 801. — 18

Parry, C. H., de Graecar. atq. Romanor. religion. ad mores formand. vi etc. 4. maj. Gotting. Dieterich. 799. — 12

Parſon, Hiſt. d. Nashorns, ſ. Hiſtorie.

Parson, and Galignani, British library, in Verse and Prose. Leipz. Sommer. 804–6. 20 12

Partheygang, üb. d., des Herrn v. Schill. 8. Berlin, Ebend. 809. — 6

Partheylichkeit, üb. die, gewiſſer Aufklärer, Klage ein. kathol. Aufklär. 8. Augsb. Wolf. 788. — 3

Partheynay, Geſch. v. Polen unter d. Regierung Auguſt II. 2 Thle. a. d. Franz. 8. Mietau. (Sommer, Leipz.) 772. 772. 1 20

Parthenii Narrationum amatoriar. libell. graec. ed. C. G. Heyne. 8. Götting. Dieterich. 798. — 6

Particularrecht, jetzt geltend. Oldenburg., im ſyſtemat. Ausz. 3 Thle. 8. Oldenb. Schulze. 804–5. 2 20

Partinger, Frz., Ratio status animae. 8. Augsb. Wolf. 755. — 16

Parturnau, A. de, Essais poétiques d'un ancien Militaire etc. 8. Vien. Gerold. 783. — 8

Partusii, D., lapis angularis, s. principaliora christ. religion. mysteria a Iudaeor. perfidia vindicata. 8. maj. Vien. Trattner. 756. — 15

Parus minimus, Polonor. Remiz, Bononiensium pendulinus, descr. a I. D. Titio. c. fig. 4. Lips. 756. — 6

Pas, mes premiers, ou essais de Poésie et de Prose, par C. A. M. V. 8. Leipz. Fauche. 791. — 6

Paſcal, B., Gedanken m. Anmerk., u. Gedank. v. J. F. K. 8. Bremen. (Rabenhorſt, Leipzig.) 777. Rthlr. 1 8

— — dieſ. 8. Brem. (Wohler in Ulm.) 795. 1 8

— Ideen üb. Menſchh. Gott u. Ewigk., ed. v. Heydenreich. 12. 8. Leipz. Baumgärtner. 793. — 14

— Gedanken v. d. Religion. 8. Augsb. 710. — 6

— Pensées sur la Religion. 8. Ulm. 717. — 12

— Blaſius Provinzialbriefe üb. d. Sittenlehre d. Jeſuiten. 3 Thle. 8. Lemgo, Meyer. 785. 86. (1r u. 2r à 10 gr. 3r 14 gr.) 1 16

Paſch, F. W., Unterſ. u. Betracht. üb. d. Hauptcharakt. Jeſu in ſeinen Leiden u. Tod. 8. London. (Gleditſch in Leipzig.) 773.

Pasch, G., Tract. de inventis nov. antiquis. 4. Lipsiae. (Frommann, Jena.) 1 8

Paſch, J., Beſchreibung wahrer Tanzkunſt. 8. Nürnberg. 707. — 8

Paſch, J. G., v. Zähnen, deren Heilart ꝛc. 1r. gr. 8. Wien. Trattner. 767. — 4

Paſchal, K., Geſchichte ſeiner Geſandſchaft in Bündten. 8. Leipz. Gleditſch. 781. — 16

Paschalius, Phil., de viribus patriae potestatis. fol. Lips. 718. 2 —

Pasinudi, de Umbellicae etc. 8. Bremen, Müller. — 18

Paſigraphie, od. Kunſt d. 12 Zeichen ſo zu ſchreiben, daß alle Nationen es verſtehen können. gr. 4. Paris. (Röhß in Schleſw.) (Chriſtiani.) 4 —

Pasoli, L., Discorsi sopra la Navigatione dal Tevere. 4. Rom. (Class. Heilbronn.) — 20

Pasor, Geo., Lexicon graec. lat. N. Test. stud. Schöttgen. 8. Lips. Gleditsch. 735. 1 8

— manuale graec. N. Test. ed. Goetz et Fischer. 12. Lips. Weidmann. 774. — 8

Pasqualetti, Lettere composte. 8. 719. — 10

Pasquich, I., Elementa Analyseos et Geometr. sublimior. c. fig. gr. 8. Lips. Weidmann. 799. (Iſt deſſen opuscular. stat.-mechan. Ir.) 3 —

— Unterr. in d. mathemat. Analyſis u. Maſchinenlehre. 2 Bde. gr. 8. Ebend. 790. 91. (à 2 Rthlr.) 4 —

— — Beylage dazu. gr. 8. Ebend. 799. 1 —

Schreibv. compl. 6 12

— Epitome Elementorum Astronomiae sphaerico-calculatoriae. II Tomi. 4. Vien. Schaumburg. 1 16

— Beytrag z. Theorie d. Maſchinen. gr. 8. Leipz. Weidmann. 789. — 12

— compend. euthymetriae institutio. c. fig. 8. Salzb. Mayr. 782. — 6

— Opuscula statico-Mechanica, princip. Analys. finitor. superstructa. II Vol. c. fig. gr. 8. Lips. Weidmann. 799. (einz. à 3 Rthlr. zuſ.) 5 —

Schreibv. 6 —

Pasquin, opere drammatiche. Tom. I. 8. Vien. Graeffer. 769. 1 4

— od. d. glückl. reiſende Paſſagier. 12. Ebend. 735. — 6

— e. dramat. Satyre üb. d. Zeiten, wor. d. Proben von 2 Schauſp. vorgeſtellt w. a. d. Engl. 8. Mannheim, Löffler. 790. — 6

Paſſagier, d. neugierige, o. Reiſen d. d. vornehmſt. Städte Deutſchl. nach d. Niederland. m. K. 4. Prag, Schönfeld. 767. 1 2

Paſſauer, v., Triumph d. Kosmokraten. 8. Augsb. Stage. 809. — 14

Paſſavant, K. W., Darſtell. u. Prüf. d. Peſtalozz. Meth. gr. 8. Lemgo, Meyer. 804. — 12

Paſſeri, J. B., Leben d. Maler, Bildhauer, Baumeiſter, welche zu Rom im 16ten Jahrh. gearb. haben, a. d. Italien. 8. Dresden. (Breitkopf in Leipz.) 786. 1 8

— — daſſ. 8. Leipz. Kummer. 786. 1 —

Passeribus, de, de scriptura privata. libri V. 4. Colon. 711. Rthlr. 1 6

Passetemps agréable, ou recueil choisi d'énigmes modernes. 18. Breslau, G. W. Korn. 808. — 8

— — le même av. le texte polonois à côté. — 12

— d. angenehme, durch w. 2 Freunde d. Leser m. Discurs. vergnüg. 6 Thle. m. K. 8. Leipz. (Walther, Dresden.) 734–43. 4 —

— en dir. lang. s. Zeitvertreib. in verschiedenen Sprachen.

— poétiques, historiq. etc. II Vol. 12. Paris. 757. 1 16

— d. langen Winterabend., in angen. Erzähl. 4 Thle. 8. Blankenb. (Ernst in Quedlinb.) 793. 1 12

Passit, geistreiches Gebetbuch ꝛc. gr. 8. Prag, Schönfeld. 786. — 8

Passio Iesu Christi in XIV sacrae crucis viae stationibus duodecies expensa etc. 8. Augsb. Doll. (et Wolf.) 772. — 8

Passionei, Trauerrede a. d. Tod des Prinz. Eugen Franc. v. Savoyen, italien. u. deutsch. 4. Dresden. 738. — 6

Passionsblumen, gepflückt am Grabe edler Mädchen, aus d. Franz. von Röntgen. 8. Hannov. Hahn. — 15

Passionsgeschichte. 8. Basel, Thurneysen. 771. — 8

Passionspredigten, geh. z. Berlin 1702. gr. 8. Berl. Realschulbuchh. 793. — 6

— in m. d. Herrlichk. Jesu in s. großen Leiden betr. w. 8. Quedlinb. Ernst. 785. — 12

— a. d. Nachl. e. Weltpriesters. 8. Bresl. Gebr. 802. — 12

— 13 herausg. v. e. Weltpriester. 8. Prag, Widtmann. 795. — 12

Passionsreden, neueste, v. H. (kathol.) gr. 8. Breslau, Korn d. ält. 796. — 12

Passionsspiegel, hell leuchtender, f. d. Hirten u. Lehr., z. Privatgebr. 8. Zeitz. Garbe. 762. — 5

Pastmayr, Ant., Auszüge a. d. Leidensgesch. Jesu, in Fastenpredigten. 8. Wien, Aloys Doll. (Liebeskind in Leipzig in Commiss.) 1 —

— Frühpredigten a. alle Sonn- und Festt. d. J. n. d. Sinn d. Evangel. 8. Ebend. 809. 3 —

— Kirchenkatechism. für Erwachsene und Kinder. 8. Ebd. 797. 1 16

— Predigten v. Pflichten geg. Gott, sich selbst u. d. Nächst. 8. Ebend. 796. 2 8

— Predigten auf alle Sonn- und Feyert. d. g. J. 2 Bde. Ebend. 79[illegible]. 2 8

Passow, d. Fr. v., sämmtl. Lustspiele, a. d. Dän. 8. Frankf. und Leipz. (Christian in Schlesw.) 779. — 10

Passow, Franz, Musäos, s. Musäos.

Passow, F. Th., Gedächtnißrede ꝛc. 8. Stendal, Franzen. 788. — 6

Pasta, Jos., Unters. üb. d. Blut und üb. d. Gerinnung., a. d. Ital. 8. Leipzig, Weygand. 788. — 10

Päster, Joh. Theatik, Ideen z. Uebung des Blickes in bildender Kunst. 8. Mannheim, Schwan und G. 807. 1 10

Welinp. 2 —

Pastime in divers languages, s. Zeitvertreib in versch. Sprachen.

Pastor Senior, d., u. s. Amtsgehülfe. 8. Görlitz. (Schöps in Zittau.) 805. — 8

Pastoralanweisung f. angeh. Geistl. in Churſachsen. 8. Leipzig Linke. 793. — 12

Pastoralbriefe, od. Anl. z. prakt. Führung d. Predigtamts. 16 Heft. (v. Prohen.) 8. Züllichau. (Frommann in Jena.) 787. — 10

Pastoralklugheit, nach d. churfürstl. sächs. Kirchenrechten ꝛc. 8. Leipz. Erwins. (J. C. W. Vogel.) 786. — 8

Pastoralschreiben d. hamburg. Ministerii, an d. Gem. in Hamburg ꝛc. 4. Hamburg, Donatius. 764. — 3

— d. Erzbisch. zu Lyon, üb. d. Quell. d. Unglaub. und der Gründe d. Religi., a. d. Franz. 8. Leipzig, Hilscher. (Comm. s. Litt.) 779. — 9

Pastoret, Petr. üb. die Strafgesetze, a. d. Franz. m. Anm. v. Erhard. 2 Thle. gr. 8. Leipzig, Voß. 792. 96. (1r 1 Rthl. 6 gr. 2r 1 Rthlr. 8 gr.) Rthlr. 2 14

Pastorf, J. W., Opfer ländl. Einsamk. 18. 8. Berl. Maurer. 792. — 8

Pastorini, allgem. Gesch. d. christl. Kirche, v. ihr. Urspr., b. a. ihr. triumphir. Zust. im Himmel, a. d. Engl. ins Franz. u. a. d. ins Deutsche übers. 3 Thle. 8. Mainz, Aleff. 786.

Patachich, v., Rede b. d. Einweihungsfeyer d. kön. hoh. Schule z. Ofen. 4. Pest. Weingand. 781. — 5

Patent, allerhöchst., v. 25. Octob. 1804., d. Conscript. und Rekrutirungssystem betr. Fol. Wien, Degen. 805. — 11

— — dass. samt Beylagen. 1 28

Patentales Benignae Iosephinae de Re Matrimonii in Hungaria. 8. Presb. Weber. — 4

Patentleuchte, krit. üb. einige Vorfälle im Norden im J. 1801. 8. Alt. Bechtold. 802. — 4

Patentsteuer im Königr. Westphalen. gr. 8. Braunschw. Vieweg. 810. — 16

Pater, Paul, dissert. de Germanino miraculo optimo typis literar. earumq. differentiis. 4. Lips. Gleditsch. 710. — 6

Paterson, W., Reisen d. d. v. Hottentotten und Kaffern bew. Gegend. in Afrika, a. d. Engl. v. Forster. m. K. gr. 8. Berlin, Voß. 789. 1 16

Patheni, Philandri, apud Societat. Iesu, quond. discipul. Ibis in Celtas veteresetc. 4. Cairi. (Eggenberger, Pest.) 799. — 5

Pathologiae nova delineatio, auct. I. D. H. 8. Rost. 755. — 10

Patje, C. L. A., eine Anmerkung z. d. viel. Schr. über d. hannöver. Angeleg. 8. Hannov. Hahn. 804. — 5

— Abriß d. Fabrik-, Gewerb- und Handlungszust. in d. Ch. Braunschw. Lüneb. Landen. gr. 8. Gött. Vandenhöf. 796. 1 12

— Große und Fall Heinrichs d. Löwen, a. d. Frz. v. John. 8. Riegensb. Montag u. W. 786. — 10

— Recherches sur les Causes de la grandeur et des revers de Henri le Lion. av. fig. gr. 8. Hannov. Helwing. 786. — 8

— üb. d. engl. National-Credit. gr. 8. Hannov. Hahn. 797. — 6

Patkul, J. R. v., Berichte an d. Zaarische Cabinet in Moskau, v. s. Gesandschaftsposten d. Aug. II., Kön. v. Pohl. 3 Thle. gr. 8. Berlin, Maydorf. (Realschulbuchh.) 792—797. (1r 1 Rthlr. 20 gr. 2r 1 Rthlr. 16 gr. 3r 1 Rthl. 4 gr.) 4 16

Patona, Ben., le Marggrave Charles et la Marquise de Talmour, voyez Romans.

— Mémoires pour servir à l'histoire de la dernière guerre des Alpes. 8. Berl. Quien. 800. — 12

Patrick, Clef chronologique, ou observat. sur la différence des Epoques anciennes ecclésiast. 8. Mannh. Löffler. 778. — 8

Patrick, Bischof, erstere Trostschrift, Gemüthsfassung, oder Kummers Gegengift, v. J. Tobler. 8. Zürich, Ziegler u. S. 790. — 9

Patrick, Sam., Geographia antiqua etc. 8. maj. Berl. W. Ochmigke. 800. — 10

Patrick, Sim., andächt. Christ od. Gebete. 8. Basel. 725. — 10

— Unterr., w. m. d. Trägheit u. d. Rückfall im Christenth. verhüten soll. 8. Hamburg. 743. — 4

Patrimonial-Gerichtsbarkeit, üb. d., in Altbayern ꝛc. gr. 8. Straubing, Heigl. 807. — 5

Patrimonium atavicum Prussiae regis et gentis Brandenburg. in IV Sileae ducatib. 4. Frcf. Strauss. 740. — 4

Patrin, Relation d'un Voyage fait aux monts d'Altaï en Sibérie. gr. 8. Leipz. Böhme. 783. — 5

Patriot! ich will keiner seyn. 8. Wien, Ghelen. 772. — 3

— in Bayern, e. Wochenschr. 2 Bde. m. K. 8. Nürnberg, Frisz. 769. 2 8

— d., am Bodensee. 6 Stck. 4. Lindau, Otto. 763—67. 1 10

— d. deutsche, in Vorschl. z. allgem. Besten. 8. Berlin, Realsch. 762. — 6

— d. deutsche, e. Monatschr., s. C. G. Steinbeck.

Patriot, d. Elsaſſiſche, e. Wochenſchrift. 2 Jahrg. 8. Strasburg. Stein. 777. Rthlr. 2 16
— le franç. et impartial, ou mémoire hist. de ce qui s'est passé de plus remarq. au sujet de la Relig. reformée etc. IV Part. 12. Laus. Pott. 768. 1 8
— d. aus Grundſätzen. 8. Peſt, Eggenberger. 797. — 8
— Hamburg. 3 Thle. gr. 8. Hamburg. (Compt. für Litt. in Leipzig.) 765. 2 12
— d. helvetiſche, in moral. Betr. 2 Thle. 8. Frankfurt, Imhof. 756. 1 16
— d. heſſiſche, e. Wochenſchr. 8. Marburg, Krieger. 777. 1 8
— d. phyſikal. und ökonom., od. Bemerk. a. d. Naturhiſt. d. Haushaltk. ꝛc. 5 Jahrg. od. 12 Quart. 4. Hamb. 756—758. 4 —
— d. ſächſiſche, m. d. Hiſt. ſ. Vaterl. erzählt. 12 Stck. 8. Leipzig, Heinſius. 770—73. 1 12
— der, od. Vorſchläge, z. Beſten der Relig. u. d. Vaterl. 8. Wien. 783. — 16
Patriotenſtimme, e. freymüth. Deutſchen üb. d. Empör. im deutſchen Reiche. 4. Nürnb. Naw. 791. — 6
Patriotismus, über, u. deſſen Grenzen. 8. Jena, Akadem. Buchhandl. 795. — 16
— und Freyheits-ſchwärmerey, od. Belege zu Charakteriſtik d. heutigen Franzoſen. 8. Hannov. Hahn. 793. — 4
— üb. den, in d. gelehrt. Republik. 8. Deſſau. (Schue, Berlin. 794. — 8
Patronat, d. ſtädtiſche, e. komiſch. Gedicht in 6 Geſ. 8. Götting. Vandenhök. 787. — 7
Patronatrecht, üb. d. landesherrl., e. neue Erfind. gr. 8. Frankfurt, Andreä. 804. — 10
Patrons, nouveaux, à la broderie à dentelles. III Cah. Lpz. Ind. Comt. 10 —
Patrullirteufel, f. d. Aufſeher, Beſchauer und Mautbeamten ꝛc. 18 Heft. 8. Wien, Wucherer. 787. — 5
— — deſſelben 26 Heft für Brauer ꝛc. 8. Ebend. 787. — 5
Patſchneider, F., über d. Austrocknung und Beurbarmachung d. Moräſte. 8. Insbruck, Wagner. 807. — 5
Patterſon, W., Reiſen in d. Land d. Hottentotten u. der Kaffern, währ. d. J. 1777—79. a. d. Engl. m. Anm. v. J. R. Forſter. gr. 8. Breslau, Voß. 790. 1 16
Patullo, Anw. z. Verbeſſer. d. Ackerbaues. 8. Frankf. Raſpe. 765. — 5
Patuzzi, Vinc., disq. theol. de indulgentiis etc. 8. Augsb. M. Rieger. 784. — 10
Paty, du, Lettres sur l'Italie. II Vol. Leipz. Sommer. 796. 1 18
— Reitkunſt, iſt Clam Reitk.
Pactz, C. G., comment., successione unir. per pact. promissa an et quaten. promittenti facult. de bonis int. vivos disponendi ademta sit? 4. maj. Gött. Dieterich. 801. — 8
— de vera librorum juris feudalis longobardicae orig. prolusio. 4. ibid. 806. — 4
— Lehrbuch des Lehnrechts, herausg. von C. A. G. Gerbe. 8. Ebend. 808. 1 8
Päz, H. Alb. Gtb., fortgeſ. Nachr. (ſ. C. G. Heyne) v. d. gegenw. Einricht. d. Pädagog. z. Ilefeld. 4. Ebend. 792. — 5
Pätz, Lud. Aug., de vi, q. religio christ. per 3 priora saec. ad homin. animos etc. habuit. 4. maj. ibid. 799. — 12
Patzier, M. J., Anleit. z. metallurgiſchen Chemie. 4 Bde. gr. 8. Ofen. (Beck in Wien.) 805. 12 —
Paßke, J. Sam., Betracht. üb. die wichtigſt. Angelegenh. d. Menſchen. 3 Thle. 8. Leipzig, Hertel. 779—83. (1r 12 gr. 2r 20 gr. 3r 16 gr.) 2 —
— freundſch. Briefe. 8. Frankf. Kunze. 760. — 5
— dramatiſch. Gedichte. 8. Magdeburg, Scheidhauer. 780. — 14
— Auswahl ſ. vorzügl. Kanzelreden üb. Ev. ꝛc. 8. Deſſau. (Vollmer, Hamburg.) 796. 1 —
— Auswahl d. vorzüglichſten Kanzelreden in einem Jahre. 8. Jena, Voigt. 8
Paßke, J. Sam., Predigten üb. d. Epiſt. d. ganz. Jahr. 2 Thle. 4. Magdeburg, Scheidhauer. 777. Rthlr. 3 4
— — üb. d. Evang. d. g. J. 2 Thle. 4. Ebend. (v. Schug.) 789. 3 4
— Ausw. einig. ſ. Predigten. gr. 8. Magdeburg, Creutz. 789. 1 12
— hinterl. Predigten üb. ev. und apoſt. Texte. gr. 8. Berlin, Lagarde. 789. 1 —
— Samml. einig. Predigten üb. ſonnt. Texte. 3 Thle. gr. 8. Berlin, Nicolai. 760—64. 3 24
— v. d. göttl. Vorſehung. 8. Leipz. Jacobäer. 785. — 12
Paßſch, H. Dt., Hauptreg. d. franz. Spr. 8. Gött. Dieterich. 777. — 8
— — daſſelb. franzöſ. 8. Ebendaſ. 777. — 8
— institut. linguae hebr. etc. c. tab. fol. Lüneb. Lemke. (Herold et W.) 778. — 4
— göttl. Hoheit Jeſu. 1r Thl. 8. Schwerin, Böttner. 787. — 6
— Beantw. d. Preisfr.: W. ſ. d. beſt. Mittel wid. d. Kindermord? 8. Lüneb. Lemke. 781. — 2
Pauer, X. Leop., Grundlinien z. e. ſyſtemat. Encyklopädie d. zeichn. Künſte. 8. Wien, Gerold. 790. — 6
Pauſier, C. H., 200 Lectionen b. Unterr. in d. franz. Spr. 8. Leipz. Rein. 804. — 3
— Nahrung ſ. d. aufkeimend. Verſtand. gr. 12. Leipzig, Rabenhorſt. 804. — 6
— Quaestio antiquaria de pueris atque puellis alimentariis III Specimen c. fig. 4. maj. Dresd. Walther. 809—11. (1r 8 gr. 2r 10 gr. 3r 16 gr.) 2 10
— drey Reden b. feyerl. Gelegenh. 8. Dresden, Arnold. 805. — 3
— Gedanken üb. d. Singen d. Schüler a. d. Gaſſen. 4. Leipzig, Rein. 809. — 4
Paul I., ruſſiſcher Kaiſer, als Großmeiſter d. Maltheſerordens. ꝛc. gr. 8. Altau, Sauerländer. 808. — 5
— Kaiſer und Selbſtherrſcher aller Reuſſen, e. hiſt. Skizze. 8. Leipzig, H. Muller. (Sommer.) 802. — 18
— Kaiſer v. Rußland. 8. Leipzig, Sommer. 801. — 8
Paul und Anderer geſammelte Anweiſung zur Bereitung künſtlicher Selzer-, Spaa-, Seidſchützer-, Pyrmonter-, Schwalbacher-, Eger- und anderer Mineralwaſſer. 8. Lpz. Joachim. — 4
Paul, großſprechiſcher Officier, ins Deutſche überſ. v. M. S. A. Glock. Reutlingen. (Bürglen in Augsb.) 797. — 6
Paul, Jean, ſ. J. P. F. Richter.
Paul, J. G., Erziehungskatechism. 2 Thle. 8. Bautzen. (Wartd, Leipz.) 793. 95. 1 —
Paul, Saint, ſ. Saint.
Paul, Wenz. J., Abhandlung v. d. Schaafzucht u. v. Tabaksbau. gr. 12. Wien, Tendler. 770. — 6
Paul Werner, ſ. Werner.
Pauleldolonchronicon, od. Gedank. e. Südländ. über Europ. Religionsſchr., Aufklärungsweish. und glänz. Ausſ. d. Kirche. 8. Carlsruhe, Macklot. (Gebhardt u. K. in Frkf.) 797. — 20
Paulet, Geſch. d. Viehſeuchen, u. Behandl. u. Kur., a. d. Franz. v. Rumpelt. 2 Thle. gr. 8. Dresden, Walther. 777. 1 16
Pauli, A. F., lat. deutſche Fibel, ohne Vorbereit. 8. Lüb. Heerbrand. — 4
— — dieſelb. m. Vorbericht. 8. Ebend. 786. — 6
— Methodologie. 3 Thle. gr. 8. Ebend. 785—99. (1r 20 gr. 2r 3r à 1 Rthlr. 4 gr.) 5 4
Pauli, Abſ. W., Verſ. in verſchied. Arten d. Dichtkunſt. 8. Hamb. 750. — 3
Pauli, F. A., Epitome itiner. fil. Dei, ord. harmon. ex 4. Evang. contexta. 8. maj. Würzb. Stahel. 780. — 16
Pauli, Geo. Dan., (a Conceptione,) Weiſſag. d. Propb. Amos, in Predigt. erkl. 4. Frankf. Andreä. 717. — 18

Pauli, Geo. Dan., d. Leid. und d. Herrlichk. d. Messiä, in Predigten üb. d. 22. Pf. 8. Frankf. 711. Rthlr. — 6
— Comp. theologiae talmaticensis. IV Tmi. fol. Frcf. (Wolf, Augsb.) 726. 5 —
Pauli, G. Fr. Aug., Abriß e. Geographie a. statistischem Gesichtspunkte für ober. Classen entworfen. 16 Hefl. 8. Berlin, Nauck. 805. — 8
— Lehren, als Leitfaden f. Privatkatechumen. 8. Berlin, Dieterici. 807. — 10
— Reden, Thaten und Schicksale f. d. Jugend d. gebildeten Stände. 8. Ebend. 808. — 12
Pauli, G. Jac., Abhandl. üb. e. wicht. St. d. N. Test. 8. Riga, Hartknoch. 773. — 14
— innere und thät. Christenth. z. Privaterbauung. 8. Halle, Curt. (Gebauer.) 771. — 12
— Jubelfeyer d. deutsch.-reform. Damgem. in Halle. gr. 8. Ebend. 708. — 5
— Heidelberg. Katechism. 8. Ebend. 796. — 6
— — Ausz. a. demf. 8. Ebend. 783. — 2
— Predigten üb. auserl. Texte d. heil. Schr. gr. 8. Ebend. 786. — 16
— Predigten üb. d. Leiden und Sterben J. Christi. 3 Thle. 8. Ebend. 770—80. (I. II. 16 gr. III. 9 gr.) 1 1
— Entwurf e. katechet. und popul. Theologie ꝛc. 8. Ebd. 780. — 4
— d. Wort d. Herrn an Reiche und Arme gered. 8. Halberstadt, Groß. 772. — 4
Pauli, Gf. Albr., gründl. Verfassung d. Heilsbist. d. A. und N. Test. 8. Danzig, Knoch. 750. — 12
Pauli, Chd. F., Fragm. üb. Philosophie d. Jurisprud. und philos.-jurist. Aphorism. über Minderung und Strafe fleischl. Verbrechen. gr. 8. Halle, Hendel. 779. — 6
Pauli, G. L., Predigten, 1. Theil dogmat. Inhalts. gr. 8. Hamburg, Gundermann. 794. — 14
Pauli, Herm. Reich., Bergpredigt des Herrn, n. einig. Miscellanpred. 4. Frankfurt. 740. 1 —
— pfälzisch. fürstl. Glaubenspredigten. 4. Ebendas. 726. — 10
— d. durch viel Leiden vollend. Herzog d. Seligk. 4. Ebendaselbst. 722. 1 —
— bibl. Katechism. v. d. vorn. Histor. Alt. u. N. Test. 12. Mannheim. 726. — 6
— Heidelbergischer Katechismus. 12. Halle, Gebauer. 7[illegible]. — 6
— Krieg-, Sieg- und Friedens-Predigten. 8. Halle, Waisenhandl. 746. — 4
— liebevoll. Rath d. treuen Zeugen an d. laue Laodicea unsr. Zeit a. d. Offenbar. Joh. 4. Leipzig, Weidmann. 739. — 18
— Worte und Gesch. des Ruhbirt. Thekoah ꝛc. 8. Braunschweig. 716. — 8
— Kraft d. Reichs Gott. in Ueberwindung all. geistl. Feinde. 4. Braunschweig, Schröder. 731. — 16
Pauli, J., d. medicin. Richter, in Betracht d. Todschläge. 8. Copenh. Rothe. 764. — 3
— v. barnicht. Salzen und Geistern. 8. Ebend. 770. — 3
— Abdl. v. distillirt. Wassern und brennend. Geistern. 8. Ebend. 769. — 5
Pauli, I., receptar. sententiar. I. V. ed. C. Hugo. 8. Berl. Mylius. 795. — 12
Pauli, J. Herm., zwölf lectiones paraeneticae, an studiosos theologiae geh. ꝛc. 2 Thle. 8. Frankf. 733. — 8
— — dieselben. 8. Halle, Waisenhaus. 733. — 4
— — Fortsetzung hiervon. 8. Ebend. 737. — 4
Pauli, J. P. Gb., Pastoralbriefe, erkl. und angewandt., als d. 1te und 2te Bogir. z. Les. d. heil. Schrift. 8. Leipzig, Jacobäer. 787. — 6
— Predigten, geh. v. d. reform. Gemeine z. Dresd. gr. 8. Dresden, Hilscher. 778. — 12
Pauli, J. S., Betr. üb. d. Schönh. d. Alterth. 8. Mietau, Hinz. (u. Sommer, Leipzig.) 776. — 6
Pauli, K. F., Einl. in d. Kenntn. d. deutsch. hoh. und nied. Adels. 8. Halle, Trampe. (Hahn in Hannover.) 753. Rthlr. — 10
— polnische Confoderation überh. ꝛc. 4. Halle, Trampe. 768.
— Denkmale der Feldherrn u. a. der Männer. gr. 8. Halle, Trampe. (Hahn in Hannover.) 755. — 14
— allgem. preuß. brandenburg. Gesch. 8 Bde. gr. 4. Halle. (Beer in Lpz.) 760—69. 21 8
— Einleit. in d. allgem Gesch. v. Schlesien. 4. Leipz, Heinsius. 755. — 12
— Leben groß. Helden des gegenw. Krieges. 9 Thle. gr. 8. Halle, (Beer, Leipz.) 758—63. (à 14 gr.) 5 6
— Einleit. zu ein. Staatsgeschichte der Preuß. Staaten. 4. Halle, Renger. 750. 1 4
— — dies. im Auszuge. 8. Berlin, Viruficl. 779.
Pauli, Oliger, Manns, daß Jesus nicht gerufen: Mein G., wie hast du mich verlassen, sondern verherrlicht. 8. Alt. 704. — 18
Pauli, Sim., quatripartitum botanicum, ed. a I. Iac. Fickio. 4. Francf. 708. 1 12
Pauli, Theod., de veris iuris et iurisprud. principiis. 4. Frcf. Andreae. 700. — 10
Pauli, Th., Geschichte d. Ruhrepidemie zu Mainz. 1793. 4. Erf. Keyser. 795. — 8
Paulik, Franz Jos., Hydromyla, oder selbst entlehnte Maschine ꝛc. gr. 8. Brünn, Gastl. 808. 2 8
Schrbp. 5 —
Paulinae horae, s. Paley Beweis.
Paulini, Ant., kurieuf. Kabinet ausländ. Merkwürdigkeiten. 6 Thle. 8. Halle, Renger. 717—27. 1 6
Paulini, C. F., kleine Bauernphysik. 8. Frankfurt. 749. — 5
— de caudove. 8. Frcf. 703. — 8
— heilsame Dreckapotheke. 2 Thle. 8. Frankf. Hermann, (a. Eßlinger.) 748. — 12
— poet. Erstlinge. 8. Lpz. Gleditsch. 703. — 4
— de Jalapa. 8. Frankf. 702. — 8
— anmuth. Langeweile. 8. Frkft. 703. — 10
— de lumbric. terrest. schediasma. 8. ibid. 703. — 4
— philosoph. Luststunden, oder Curiositäten. 2 Thle. 8. Frkf. 709. — 18
— nucis moschatae descr. 8. ibid. 704. — 12
— de theriaca coelesti reformata. 8. 708. — 8
Paulini a St. Josepho, orationes XXIII. hab. in archigymnasio romanae sapientiae, praef. add. I. P. Miller. 8. Ulm, Stettin. 797. — 18
— orationes novae XII. c. ind. c. I. E. Kappii. 8. Lips. Gleditsch. 756. — 14
— orationes. 8. Breslau, G. W. Korn. 756. — 16
Paulini, S. P. M., opera, auct. L. A. Muratorii. fol. Veronae. (Weidmann, Lips.) 736. 6 —
Paulinus, F. a St. Barth., syst. Brahman. liturg. mythol. civile. c. hg. 4. Rom. 791. 5 —
— — dass. deutsch m. Kupfern. fl. 4. Gotha, Ettinger. 797. 5 —
Paulizky, H. Fr., medicin. prakt. Beobachtungen. 2 Samml. 8. Frankf. Andreä. 784—86. (1t 5 gr. 2t 8 gr.) — 13
— Anleit. f. Landleute z. e. vern. Gesundheitspflege. 8. Ebend. 807. 1 —
Paulizky, J. Nic., Passionshistorien in Betracht. 4. Frankf. Brönner. 752. — 8
Paulmann, J. C. L., helikonischer Almanach, oder Pindus Kritik des Mißmachses am Parnaß. 8. Berl. Schöne. 803. — 16
— epische Dichtungsarten. gr. 8. Ebend. 802. — 6
— hist. Taschenbuch f. Damen 12. Ebend. 802. 1 —
— Taschenbuch verm. Stoffes. 8. Ebend. 802. — 20

Paulmann, J. L., heil. Unterhandl. bey der Confirmation e. taub- u. stummgebohrn. Frauenspers. 8. Braunschw. Waisenh. 778. Rthlr. — 3

— neue Samml. geistlicher Lieder ꝛc. 8. Braunschw. Schröder. 790. — 9

Paulmier, Unterr. v. Podagra und dess. Heil. a. d. Frz. 8. Dresd. Walther. 780. — 18

Paulsen, Gespräche m. d. Staat. v. Oesterreich ꝛc. gr. 8. München, Lindauer. 1 16

— über die russ. Erklär. wid. England, u. d. engl. Gegenerklär. 4. Ebend. 809. — 20

— Moralpolitik. 4. Wien, Schmidbauer. 789. 1 —

— pragmat. Staatenchronik. 4 Thle. 8. Ebend. (Hinrichs, Lpz. in Comm.) 792. 93. 2 4

Paulsen, Herm. Christ., zuverl. Nachr. von dem Ackerbau der Morgenländer, mit Kupf. 4. Helmst. (Weygand in Lpz.) 748. — 10

— Warnung an die Christen vor den Irrthüm. Basedows. 4. Hamb. Brand. 765. — 20

— Wahrh. der Anmerkungen über Basedow. gr. 4. Ebend. 765. — 6

— d. Regierung d. Morgenländer, nach Morgenländ. Reisebeschr. 1r Th. mit Kupf. 4. Altona und Flensb. Korte. 755. 1 4

— Betracht. üb. d. Grundwahrh. der christl. Religion. gr. 8. Hamb. (Ernst in Quedlinb.) 779. 1 —

— Betracht. üb. die Wahrh. der christl. Religion. 4 Büch. gr. 8. Ebend. 771—78. 4 8

Paulsen, Pet., spiel. u. singend. Clavierschüler. Fol. Flensb. Korte. (Christiani in Schleswig.) 762. — 16

Paulsen, Pet., Beweis von der Nothwendigk. der Wiedererstatt. gr. 8. Ebend. 781. — 6

Paulsen, P. P., wichtr. Erinnerung. über den Ehestand. 8. Wien, Hartmann. 784.

Paultre's, L., geograph. Nachr. von Syrien, a. d. Franz. gr. 8. Weim. Ind. Comt. 804. (a. d. Biblioth. d. Reisebeschr. 11r Bd.) 1 18

— geogr. Nachrichten, als Commentar zu s. neuen Charte. gr. 8. Ebend. — 9

Paulus, des Apostels, Briefe, den an die Hebr. ausgen. gr. 8. Breslau, Korn d. ä. 791. 1 —

— beyde Briefe an die Gem. zu Corinth, frey übersetzt mit Anmerkungen von Göpfert. gr. 8. Leipz. Schwickert. 788. — 6

— 3 Briefe an die Corinther und Römer, von Leß übers. 8. Göttingen, Vandenhök. 778. — 5

— Br. a. d. Corinth. von Schulz s. Schulz.

— ad Corinthios, epist. gr. illust. a Krause, vide Krause.

— ad Corinth. ep. IIda. gr. c. Leun. 8. maj. Lemgo, Meyer. 805. 1 —

— Brief an die Galater, und der 1ste Brief Petri, übersetzt von C. G. Hensler. gr. 8. Lpz. Crusius. (J. C. W. Vogel.) 805. — 4

— Brief an die Hebräer. 8. Hannover, Schmidt. (Hahn.) 784. — 4

— — s. a. Morus — Storr.

— epist. ad Hebraeos a Heinrichs, v. N. Test. a Koppe Vol. VIII.

— ep. ad Philemon, gr. et lat. illustr. etc. Schmid. 8. maj. Lips. Sommer. 786. — 4

— ep. ad Philippenses gr. n. versione illustr. a I. G. am Ende. 8. maj. Viteb. (Graffé, Lps.) 798. — 12

— eaed. ep. ed. I. G. am Ende. 8. maj. Neustadt. Wagner. (F. Bruder, Lips.) 808. — 12

— Br. an d. Christen zu Rom, n. e. neuen Uebers. m. Anm. 4. Frankf. Eichenberg. 785. — 16

Paulus, Apost., epist. ad Romanos graece ed. Böhme. 8. maj. Lips. F. C. W. Vogel. 806. Rthlr. 1 —

— Br. an die Römer, a. neu übers., e. Fragm. 8. Lpz. Crusius. (F. C. W. Vogel.) 772. — 2

— — — m. Anmerk. übers. v. C. F. Franke. 8. Gotha, Ettinger. 773. — 6

— — — übers. mit Anmerk. erl. v. A. F. Fuchs. 8. Stendal, Franzen. 789. — 8

— — — s. a. Herzog.

— — — übersetzt ꝛc. von J. G. Weise. 8. Lpz. Sommer. 795. — 16

— — — übers. ꝛc. von G. J. Wichmann. gr. 8. Dessau. (Barth in Leipz.) 781. — 10

— Br. an die Thessalonicher und Philipper, fr. übers. v. Schaber. 8. Stuttg. Erhard. 787. — 4

— epist. ad Timotheum, Titum et Philemonem v. N. Test. a Koppe. Vol. VII.

— 1r Br. an den Timotheus, übers. u. erl. 8. Gött. Dieterich. 796. — 8

Paulus, H. Eb. Glob, exeg. krit. Abhandlungen. 8. Tüb. Heerbrand. 784. — 8

— Beschreibung des alt. Aegyptens, z. d'Anville Handb. der alten Erdbeschreibung. gr. 8. Nürnberg, Schneider. 793. — 12

— Bibliothek s. Bibliothek v. Anzeigen.

— philolog. Clavis über das Alt. Test. f. Schulen u. Akademien. 1r Th. der Psalmen. gr. 8. Jena, Cuno. (Stahl.) 791. 1 8

— — dess. 2r Th. Jesaias. gr. 8. Ebend. 793. 1 8

— philolog. krit. Commentar über d. N. Testam. 4 Thle. (I. II. III. auch unt. dem Tit. Commentar über die 3 ersten Evangelien, 3 Thle. IV. 1. unt. d. Tit. über das Evangelium d. Johannes 1e Hälfte.) gr. 8. Lübeck, Bohn. (Niemann u. M.) 804—5. (I. 3 Rthlr. 8 gr. II. 3 Rthlr. III. 3 Rthlr. 8 gr. IV. 1. u. 2. à 2 Rthlr.) 13 16

— — Zusätze u. verb. Anm. z. ersten Aufl. des Comment. gr. 8. Ebend. 808. 2 12

— Einheit, Geistigkeit Gottes und Glaube, als allgemein. Grundbegr. der Christuslehre. gr. 8. Lemgo, Meyer. 788. — 8

— compend. grammaticae arab. ad indolem linguae orientalis. 8. maj. Ien. Stahl. (Cröcker.) 790. — 12

— comment. theol. potiss. hist. Corinthi iudaeo-christ. ac iudaeo-gnostici etc. 8. maj. Ienae, Goepferdt. 795. — 21

— Versio Iesaiae arabica. II Tmi. 8. maj. Ienae, Stahl. 790. 1 16

— Introductionis in N. Test. capita selectiora. 8. maj. Ienae, Göpferdt. 799. 1 —

— Memorabilien, eine philos.-theol. Zeitschr., d. Gesch. und Philosophie der Relig. 8 Stck. gr. 8. Leipz. Crusius. (F. C. W. Vogel.) 791—96. (à 12 gr.) 4 —

— über einige Merkwürdigkeiten der herzogl. Bibliothek zu Gotha. gr. 8. Jena, Akadem. Buchhandlung. 787. — 5

— Orationes academ., quarum altera notio genuina orthodoxiae etc. expon. 8. maj. Ienae, Goepferdt. 799. — 6

— neues Repertorium f. bibl. und morgenländ. Literatur. 5 Thle. gr. 8. Jena, Cuno. (Stahl.) 790. 91. 5 12

— meletem. ad hist. dogm. de resurrectione mortuorum. gr. 8. Ienae, Acad. Buchh.) 796. — 4

— Sammlung von Reisen in dem Orient, s. Sammlung.

— commentat. crit., exhib. e biblioth. Oxon. Bodleiana specim. Versionum pentateuchi sept. arabic. nond. editar. gr. 8. Ienae, Academ. Bchdl. 789. — 8

Paulus, J. Conr., Gesch. des Mollenbecker Klosters. 8. Cassel, Cramer. 784. — 4

— Nachr. von all. Hessenschaumburg. Superintend. ꝛc. 8. Ebend. 786. — 16

Paulus, J. C. G., u. K. Mannert, allgem. Lesebuch zum Gebrauch in protestant. Stadt- und Landschulen. 8. Bamberg, Göbhard. 810. Rthlr. — 12

Paulus, K., Vers. e. Gesundh.-Erhalt.-Lehre. 8. Ebd. 801. — 16

— über die einz. Ursache d. Hundswuth, u. d. Mittel dagegen. 8. Lenigo, Meyer. 799. — 5

Paulus, K. H. E., Vers. über die Beschaffenheit e. wohleinger. Staats. 8. Tübing, Heerbrand. 791. — 8

Paulus, P., in welchem Sinne kann man sagen, daß die Menschen gleich sind? und von d. davon herfließ. Pflichten, a. d. Holländ. gr. 8. Leipzig, Heinsius. (Gleditsch.) 795. — 12

Paulus a. P. Simon, geistliche Schriften. 4. Fiff. Andreä. 793. 1 16

Paulus, S. W., der israelit. und christl. Philosoph. 1r Bd. 3 Hefte. 8. Straßb. Levrault. 799. — 18

Paulo, J. H., Hulfsbuch f. Gut-besitzer, Revierjäger und Freunde der Holzcultur. gr. 8. Leipzig, Sommer. 805. — 16

Paumanns, L., lehrr. Spaziergg. m. f. Schül. 8. Landshut, Thomann. 804. — 5

Paumgarten, Berechnungstabellen d. 7 u. 17 Kreuzerfl. 8. Grätz, Ferstl. 797. — 4

Paumgarten, M. V. v., Abhandl. über den Dienst der Feldjäger ꝛc. gr. 8. Wien, Schalbacher. 802. 1 8

mit Portr. 2 —

Paupie, J. And., die Kunst des Bierbrauens. 2 Thle. m. K. 8. Prag, Barth (Widtmann.) 794—97. 1 16

— — dies. 8. Prag, Neureuter. 794. 1 —

— Grundlehre der Bierbrauerey. 8. Ebend. 797. — 22

Paur, J. W., Lesebuch für Kinder. 8. Linz, Stad. Buchh. 803. — 6

— einige Fest- u. Gelegenh. Predigten ꝛc. Ebend. (a. Duple in Salzb.) 802. — 16

— neue Fest- und Gelegenh.-Predigten, nebst 6 Fastenpredigten. gr. 8. Ebend. (a. Liebeskind in Lpz.) 805. 1 —

Pausanias, Graeciae descript. gr. et lat. a I. F. Facio. IV Tmi. 8. maj. Lips. Schaefer. (Kühn.) 794-97. (1r 2r à 1 Rthlr. 18 gr. 3r 4r 5 Rthlr. 12 gr.) 7 —

Schrbp. 10 —

— Reisebeschr. v. Griechenland, a. d. Griech. v. Goldhagen. 4 Thle. gr. 8. Berlin, Schöne. 798. 4 —

Pauw, de, Défense des recherches philos. sur les Américains. 8. Berl. Rottmann. 780. — 20

— philos. Unterss. über die Amerikaner, a. d. Frz. 2 Bde. gr. 8. Ebend. 769. 2 16

— Recherches sur les Chinois et les Egyptiens. 2 Vol. 8. ibid. 773. 3 8

— über die Egyptier und Chinesen, a. d. Franz. 2 Bde. 8. Ebend. 774. 2 16

— Recherches sur la faculté de sentir et celle de connoître. 8. ibid. 776. — 12

— — philosoph., sur les Grecs. 2 Vol. gr. 8. ibid. 788. 3 12

— — le même en abrégé. II Vol. gr. 8. Berne, Soc. Typ. 1 10

— philosoph. Unterss. üb. die Griechen, a. d. Franz. 2 Bde. gr. 8. Ebend. 789. 2 16

Pauwells, Nic., Theologia. V Part. 8. Colon. (I. Wolf, Augsb.) 727. 2 —

Pavillon der Musen in Recensir. der neuesten Schriften. 8 Samml. 8. Lpz. Heinsius. 725. 26. — 16

Paw, W., varia iuris civilis capita. 8. Halae, Grunert. 737. — 8

Pawlovsky, D., locutio Dei ad cor religiosi. 12. Augsb. Wolf. 705. — 5

Pax, le, galante Briefe und Benj. Neukirchs galante Briefe. 8. Hamb. 730. — 8

Paykull, Gust., monographia caraborum Sueciae. 8. Lps. Kummer (Proclam. Weigel.) — 20

— — id. lib. 8. maj. Gothae Ettinger. — 12

— Fauna Sueciae. II Tmi. 8. maj. Lps. Kummer. 4 —

— — id. I. II Tmi. 8. maj. Upsal. (Proclamat. Weigel, Lps.) 2 12

Paykull, Gust., Fauna Suecica Insecta. Tom. 1. 2. 3. 8. maj. Coph. Prost. 801. Rthlr. 7 —

— de monographia staphylinorum Sueciae. 8. maj. Upsal. (Ettinger, Gothae.) 791. — 9

Payley, M., Grundss. d. Moral u. Politik, a. d. Engl. v. Garve. 2 Thle. Lpz. Weidmann. 787. 2 16

Payne, A., die Grazien, oder Glaube, Hoffnung, Liebe. 12. Danzig, Goldstamm. 806. 1 3

Payne, T., s. Paine.

Pays, Oeuvres nouvelles. 2 Tom. 8. Lps. Crusius. (F. C. W. Vogel.) 738. — 10

Payssagiste, le petit, ou Collection de Payssages tant color. que noirs. 4 Cahiers. Lps. Sommer. 801. 2 16

Paxmand, Gabr., Idea natri Hungariae veter. nitro analogi. 8. Vien. Graeffer. 771. — 3

Paxmand, S., Schediasmata praeludialia cogitationum conjectur. circa orig. etc. 8. Pest, Weingand. 791.

Pazzi, F., Gedichte. 8. Mannh. Löffler. 806. — 8

Schrbp. — 10

— über den Geist unsers Zeitalters. 8. Ebendaselbst. 804. — 9

Schrbp. — 12

Peah, v. d. Ackerwinkel, d. talmudische Traktat, a. d. hierosolymitan. Gemara übers. m. Anmerk. v. Rabe. 4. Ansbach, Haueisen. (Gasser.) 781. — 16

Pearsall, R., Betrachtungen über Gegenstände der Natur und der Zukunft, a. d. Engl. 8. Flensb. Korte. (Christiani in Schleswig.) 772. — 20

— Gespräche zw. e. Vater und sein. Kindern, a. d. Naturlehre, u. Abhandl. von Watt, aus dem Engl. 8. Ebendas. 772. — 10

Pearson, G., Unterss. üb. d. Gesch. d. Kuhpocken, a. d. Engl. Nürnberg, Klaspe. 800. — 10

Pearson, Io., expos. symboli apostolici. 4. Frft. 741. — 21

Peart, E., v. d. Grundstoffen d. Natur u. d. einfach. Gesetz., m. s. unterworfen s. a. d. Engl. m. Anmerk. v. Kühn. gr. 8. Lpz. Weygand. 781. — 16

Pecher, M., Sonntags-Predigten. Fol. Augsb. J. Wolf. 730. 1 8

Pechey, I., promtuar. praxeos medicae. 12. Amst. 718. — 8

Pechfackeln, 1r Thl. 8. Berl. Ges. 797. 1 —

Pecz, Burgh., Erbauungsbuch f. Kranke u. Sterbende. 8. Wien, Wallishäuser. (Liebeskind in L.) 796. 1 —

— — dasselbe. 8. Augsb. Wolling. 794. — 6

— 13 Fastenpredigten. 8. Augsb. Doll. 800 — 12

— Cantw. z. Predigten, z. Behuf kathol. Volkslehr. 3 Bde. 8. Wien, Hörling. 790-92. 2 8

— Seelsorger am Krankenbette. s. Magazin f. kathol. Pred. 11r.

Peck, Gl. F., graecae ling. lib. memorialis. 8. Dresd. Gerlach. 709. — 18

Peerlkamp, Petri Hoffmanni, Epistolae aliq. excellentium Batavorum. III. Fasc. 8. maj. Harlem. (Weidmann, Lips.) 807.

— Oratio de Xenophonte Ephesio. 8. maj. ibid. 806.

— Vitae aliq. excellentium Batavorum. 8. maj. ibid. 806.

Pegius, A., v. Vergantungen od. Gantrecht. 4. Nürnberg, Felsecker. 761. — 6

Pegius, Mart., de jure emphiteutico, od. Baurecht. 4. Frft. u. Lpz. 717. — 5

— de jure protimiseos, od. v. Einstandsrecht. 4. Regensb. 727. — 4

— v. Hunderecht. 4. Frft. 725. — 3

— v. Recht u. Freyheit. d. Heirathsgüter. 4. Frft. 720. — 5

— de servitutibus od. d. Recht v. Dienstbarkeiten. 4. Frft. u. Nürnb. 755. — 16

— versch. juristische Schriften. 8. Frft. 728. 1 —

Pehem, Jos. Joh. Nep., histor. statistisch. Abhandlung v. Errichr. Ein- u. Abtheil. d. Bisthümer ꝛc. gr. 8. Wien. (Tusch in Grätz.) 790. Rthlr. 1 4
— praelect. in jus ecclesiast. univ. II Pts. gr. 8. Vien. Gassler. 788. 2 16
— Vorles. üb. d. öffentl. u. Privat-Kirchenrecht, a. d. Lat. 2 Bde. gr. 8. Wien, Aut. Doll. (Liebestind in Leipz. in Commiss.) 807. 6 —
— v. Einfuhr. d. Volkssprache, in d. öffentl. Gottesdienste. 8. Wien, Hörling. 783. — 6
Pejacsevich, L. B. Fr. Xav., historia Serviae, c. fig. fol. Colocae. (Eggenberger, Pest.) 799. 4 —
Pelckart, Frz., christl. Andachten f. d. Mess. u. Abendj. Mess. Beicht, Communion ꝛc. 12. Bamb. Göbhard. 801. — 3
— Andachtsübungen ꝛc. gr. 8. Augsb. Wolf. 792. — 5
— — dieselben. gr. 8. Augsb. M. Rieger. 804. — 4
— Erklär. d. Beschr. d. Evangelist., u. d. Buchst. u. sittl. Verst. Fol. Wien. 752. 11 16
— Exercitia Christianae Devotionis etc. 8. Augsb. Wolf. 781. — 4
— Erkl. d. Evang. Johannes. Fol. Ingolst. Krüll. 753. 2 —
— — — Lucas. Fol. Ebend. 753. 5 —
— — — Marcus. Fol. Ebend. 753. 2 4
— — — Matthäus. Fol. Ebend. 753. 5 —
— Leich- und Lehrede an Wilhelmine Amalie, römische Kaiserin. Fol. Wien, Gerold. 742. — 6
— nützliche Unterweisungen v. d. Schuldigkeiten einer Seele. 8. Wien, Camesina. 752. — 3
Peiser, Dav., memorabilia Lipsiensia. 8. Lps. 725. — 10
Peinagel, J., Wörterbuch üb. d. Griech. Schriftst., b. in d. Oestern. Schul. gelesen w. 8. Wien, Trattner. (Tendler.) 778. — 12
Peintures diverses, ou le porte-feuille d'Antonia. 8. Gött. Vandenhök. 805. 1 —
Peirce, Iac., paraphrasis et notae philolog. in epist. ad Hebraeos, lat. vert. et suas observ. add. I. D. Michaelis. 4. Halle, Kümmel. 747. 1 —
Peirouse, Picot de la, üb. d. Eisenbergwerke u. Eisenhütten, a. d. Franz. v. Karsten, m. K. 8. Halle, Renger. 789. 1 —
— traité sur les Mines de fer et les forges du Comté de Foix. 8. Strasb. Treuttel. 788. 1 12
— descript. des plus nouv. espèces d'Orthocératites et d'Ostracites, av. fig. gr. fol. Erl. Walther. 784. 6 —
Peisker, G. G., institutiones forenses. 8. Lps. 717. — 8
— tabulae Wollorianae. 4. 714. — 4
Peithner, J. Th. Ant., erste Gründe d. Bergwissensch. und Mineralogie in tabellar. Ordn. 2 Thle. gr. 8. Dresden, Walther. 778. 1 8
Peitsche, meine Berliner, Bürgerblatt. I. II. j. 4 Stck. 8. (Wille in Warschau.) 795. 96. (à 6 gr.) 2 —
Pel, J. B., philos. Betracht. über d. Christenth., a. d. Franz. 8. Wien, Pichler. 801. 1 —
Pelagius, epist. ad Demetriadem c. aliis alior. epist., recens. Semler. 8. maj. Halae, Hammerde et S. 775. 1 4
Pelargus, s. Storch.
Pellegrin, dramat. Spiele, herausg. v. A. W. Schlegel. 8. Berl. Unger. 804. 1 —
— Historie v. edlen Ritter Galmy ꝛc. s. in Romanen.
Pelletier, K., Abhandl. v. d. Liebe d. Nächsten ꝛc. a. d. Frz. 8. Wien, Gerold. 770. — 12
Pelloutier, S., älteste Gesch. d. Celten, inf. d. Gallier u. d. Deutschen, a. d. Franz. 5 Thle. 8. Frst. Garbe. (Hermann, Gebhardt u. K.) 777–84. 2 4
— Religionsgebräuche d. Celten, a. d. Franz. Ebend. 784. — 20
Pels, I., processus iudiciar. c. formulario advocator. et procurator. 4. Colon. 710. — 20
Peltier, tableau du massacre des ministres catholiques exécutés dans le couvent des Carmes etc. le 2, 3 et 4 Septbr. 1792. 18. Strasb. König. 797. — 8

Peltre, J., Jubel-Predigt. s. Jubel-Predigt.
— Predigten z. Andenken d. Hrn. A. F. W. Sack. gr. 8. Berlin, Rottmann. Rthlr. — 6
Pelzel, Frz. Maria, Apologie Kais. Karls IV. d. allgem. deutsch. Biblioth. entg. gest. 18 Heft. gr. 8. Prag, Schönfeld. 782. —
— böhm., mähr. u. schles. Gelehrte, a. d. Orden der Jesuiten. gr. 8. Prag. (Walther, Dresd.) 786. — 16
— kurzgef. Gesch. d. Böhmen, v. d. ältest. Z. b. 1774. 2 Thle. gr. 8. Prag, Schönfeld. 782. 2 —
— Lebensgesch. K. Karls IV. m. Diplom. gr. 8. Ebend. 780. 3 8
— Lebensgesch. d. röm. u. böhm. Kön. Wenzesl. 2 Thle. m. K. gr. 8. Ebend. (a. Neureutter.) 783. (à 1 Rthl. 16 gr.) 3 8
Pelzhofer, Franz. Ad., Lacon politicus strictum Doctr. administ. reipubl. quam agunt Polit. complec. et evolens. 4. Posoni. (Eggenberger, Pest.) 746. 1 —
Pelzhofer, I. Albr., arcanor. status. Libr. VIII. de religione et consilio. 4. Frft. 711. 2 12
— neuentdeckte Staatsklugheit. Fol. Frst. 710. 1 16
Pemberton, Anfangsgr. d. Newton'sch. Philosophie, a. d. Engl. m. Anm. von Maimon. 1r Thl. m. K. gr. 8. Berlin, Maurer. 793. — 18
Pembrock, d. Graf u. d. Gräfin, sämtl. Werke d. Punktirkunst. 8. Ulm, Stettin. 781. — 8
Pembrock, H., Méthode de dresser des chevaux et d'enseigner le cavalier à monter à cheval etc. trad. de l'angl. 8. Celle, Gsellius. 768. — 8
— Anw. Pferde abzurichten, u. Soldaten reiten z. lehr. 8. Ebend. 768. — 8
Pembrock, Louise, natürl. u. ökon. Wunderbuch f. Frauenz. 5 Thle. gr. 8. Ulm, Stettin. 756. — 16
Pembrock, Maria Gräfin v., Geheimnisse in melodisch. Schreib-, Gedächtn.-, Maler- u. Punktirkunst. 8. Ebend. 752. — 4
— — dies. 8. Nürnb. Raspe. 763. — 4
Pendant und abgedrungene Nothwehr gegen den Recensenten d. wohlgemeinten Gedanken, z. Berichtig. d. Briefe üb. d. neuen Wächter d. protest. Zions ꝛc. 16 Hft. 8. Eisenach, Wittekind. — 4
Penker, Chr. Erdmann, Geschichte meiner Phantasmen, e. Beytrag z. Hrn. Fr. Nicolai Beyspiel einer Erscheinung mehrer Phantasmen. 8. Sulzbach, Seidel. 801. — 6
— Register z. Seybold. s. Seybold.
— Skizzen, s. Skizzen.
Pentier, Jos. v., Abhandl. v. Schäfergedichte. gr. 12. Ansb. Stage. (a. Leipz.) 767. — 8
Penn, W., Wiederherstell. d. Christenthums, a. d. Engl. 8. Hannov. Helwing. 802. — 8
— Früchte d. Einsamkeit, a. d. Engl. 8. Tübing. Cotta. 785. — 16
— — dies. a. d. Engl. 8. Hannov. Helwing. 802. — 12
— Schlüssel z. d. Grundsätz. d. Freunde. 8. Ebend. 802. — 4
— kurze Nachr. v. d. Entsteh., Ausbr., Lehre u. Kirchenzucht d. Freunde, d. m. Quäker nennt, a. d. Engl. 8. Hannov. Hahn. 792. — 9
Pennant, Th., Beschreib. d. Insel Ceylon u. ihrer Bewohner, a. d. Engl. von Ehrmann. gr. 8. Weim. L. Ind. Comt. 804. 1 18
(ist a. d. Biblioth. d. Reisen 11r.)
— literar. Leben, v. ihm selbst beschr. a. d. Engl. 8. Hannov. Hahn. 791. — 18
— Beschr. v. London ꝛc. a. d. Engl. v. Wiedemann, m. K. gr. 8. Nürnb. Felsecker. 791. 2 8
— nordliche Polarzoologie, a. d. Engl. 2 Thle. gr. 4. Lpz. Crusius. (F. C. W. Vogel.) 787. 5 —
mit 24 Engl. Originalkupf. 9 —

Pennant, Th., Reiſe d. Schottland ꝛc. 2 Thle. a. d. Engl. v. Ebeling. gr. 8. Lpz. Weygand. 779. 80. (1r 1 Rthlr. 12 gr. 2r 1 Rthlr.) Rthlr. 2 12
— — dieſ. im Auszug. 8. Nürnb. Schneider. 781. — 20
— allgem. Ueberſicht d. vierfüß. Thiere, a. d. Engl. m. Anm. u. Zuſ. v. Bechſtein. 1r 2r Bd. m. K. gr. 4. Weim. Induſt. Comt. 799. 9 —
— britt. Thiergeſch. 1ſte Abth. vierfüß. Thiere. 2te Abth. Vögel., m. ill. K. Fol. Augsb. Haid. 783.
Penne, G. L., d. Lehren d. Chriſtenthums in Geſäng., nebſt Erläuter. 8. Quedlinb. Ernſt. 802. — 8
Pennequin, Pet., göttl. Liebeszeiger. 4. Augsb. 715. 2 12
Pennyes, od. d. Kunſt immer frölich zu ſeyn. Ein Taſchenbuch f. 1802. m. K. 16. Hamb. Gundermann. 802. — 6
Pennyes, Pet., empfindſ. Gedanken, a. d. Engl. 8. Lpz. Weidmann. 774. — 8
Pensées, cent, d'une jeune anglaise, publ. en franç. et en allem. av. cart. et fig. 16. Bresl. W. C. Korn. 806. — 16
(les mêmes aussi en françois et en polonois.)
— morales de Cicéron. 8. Dresd. Walther. 786. — 6
— diverses, ou réflex. dans le goût de M. de la Bruyère etc. 8. 791. — 6
— sur la Liberté, tirées d'un ouvr. mscr. p. Premontval. 8. Berl. Voss. 754. — 6
— mes, av. le Supplém. 12. Lpz. 753. — 16
— sur les Méthodes divers. du Sermon dont on propose la plus naturelle etc. 8. Halle. 755. — 4
— philosoph. et polit. et mor. sur le Monde et bonheur. 4. Vien. Trattner. 771. — 12
— morales de divers auteurs chinois, av. celles de Confucius recueillies et trad. du latin et du russe p. Levesque. 8. Dresde, Walther. 786. — 12
— philosophiques. 8. Frft. Esslinger. 760. — 6
— d'Alex. Pope av. un abrégé de sa Vie. 8. Dresd. Walther. 791. — 10
— philosophiques sur la Religion. 8. Berl. Rottmann. 785. — 8
— de Sénèque recueill. p. de la Beaumelle. 8. Gotha. (Dieterich à Göttingen.) 754. — 16
Penſionsanſtalten, üb. d. ſogen., u. Nebenſchul. in Berlin. 8. Berl. Unger. 784. — 5
Pentas encoenialis; Firmißpredigten u. Andachten. 2 Thle. 8. Görl. 711. — 14
Pentateuchi nova versio graeca — vide Ammon.
Pentateuchus hebraice. 8. Halae, Waisenh. Bchdl. 710. — 8
Schreibp. — 10
— Syriace vide G. G. Kirsch.
Penther, J. F., Bauanſchlag, od. Anw. z. e. hölzern. u. e. ſteinern. Hauſe. m. K. Fol. Augsb. Lotter. 734. 2 12
— Anleit. z. Baukunſt, enth. e. lexicon architectou. 4 Thle. m. K. Fol. Ebend. 744–46. 20 —
— praxis geometriae. 2 Thle. m. K. Fol. Augsb. Klett. 788. 5 —
— gnomica fundamental. et mechan., od. Anw. allerl. Sonnenuhr. z. verfert. m. K. Fol. Augsb. Veith. (a. Klett.) 794. 1 —
Penzel, Abr. Iac., de arte historica ad Stanisl. comit. de Soltyck. 8. Lps. Schwickert. 784. — 8
— Samml. merkw. und wicht. Briefe an ihn. 1r Bd. gr. 8. Lpz. Weygand. 798. 1 —
Penzel, J. Jac., Predigten an den Danktagen f. d. Erndte, u. a. Sonnt. 8. Cöthen, Körner. 757. — 12
Penzenkuffer, C. W. F., neue Beyträge z. Erläut. der wicht. bibl. Stell., in w. d. Ἱλασμὸς ἱλαστήριον vork. gr. 8. Nürnberg, Felsecker. 796. 1 —
— vollſtändiges Schema d. franzöſiſchen Declinationen u. Conjugationen. 8. Nürnb. Lechner. 809. — 7
— Elementargrundſ. d. franz. Spr. 2 Thle. 8. Bayr. Lhdeck. 804. — 18
— Raccolta delle piu eleganti novelle de Gio. Boccaccio. 8. Nrnb. Bieling. 798. — 21

Penzenkuffer, C. W. F., Vertheid. d. in d. oberſt. Staatszwecke begründ. Rechte und Anſpr. d. gel. Schullehr. m. Vaterl. 8. Nürnb. Lechner. 805. Rthlr. — 16
— lat. Sprachlehre f. d. erſt. Curſ. 8. Ebend. (Benj. Fleiſcher, Lpz.) 798. — 9
— vollſt. Wörterbuch, deutſch u. franz. bearb. gr. 8. Nürnb. Bauer. (Schmidmer.) 802. 1 4
Penzinger, Seb. H., bonus ordo triplicis form. Concionis moral. in festa s. 4. Nrnb. 717. 1 —
— bon. ordo concionum supra dom. et fest. IV Tmi. 4. ibid. 704. 3 —
— historia quatuor mundi monarchiar., compend. 4. ibid. 705. 1 8
Penny, Vinc., apparat. theol. de sacra scriptura, s. rudimenta theologiae. 4. maj. Augsb. Rieger. 771. 1 —
Pepin, Phil., Unterr. v. d. engl. Ausſpr. u. Rechtſchreib. 8. Lpz. Kummer. 791. — 4
— engl. u. deutſche Geſpräche üb. nützl. u. unterh. Materien. gr. 8. Gött. Dieterich. 777. — 12
— the Man of fortune's faithful monitor, transl. from the french orig. gr. 8. Gött. Vandenhök. 775. — 4
— the Strains of the british muses, being a select. Variety of eleg. and interesting Essays, tales etc. gr. 8. ibid. 779. 1 4
Peplier, Grammaire nouv. et parf. roy. 8. Lps. Weidmann. 793. — 3
— — la même. 8. Berl. Haude et Sp. 785. — 8
— — la même. 8. Vien. Tendler. 803. — 9
— — la même. 8. Basel, Thurneysen. 789. — 10
Percival, Rob., Beſchr. d. Inſel Ceylon, enth. ihre Geſch. Geogr. Naturbeſchr. a. d. Engl. m. Anmerk. u. e. Zuſ. ꝛc. überſ. v. J. A. Bergk. gr. 8. Lpz. Rein. 803. 2 12
— — dieſ. ſ. a. Bibl. d. neuſten Reiſebeſchreibungen 11r.
— Beſchr. d. Vorgebirgs d. gut. Hoffnung, a. d. Engl. m. Anm. herausg. v. Ehrmann. gr. 8. Weim. Ind. Comt. 805. (a. Sprengels Biblioth. d. Reiſen. 18r Bd.) 2 6
— — dieſ. a. d. Engl. v. C. v. Seume. gr. 8. Lpz. Rein. 804. 1 12
Percival, Th., Unterr. f. ſ. Kinder in Erzähl. u. Fabeln. a. d. Engl. 2 Thle. 8. Lpz. Weidmann. 776. 77. (1r 5 gr. 2r 6 gr.) — 11
Percmahr, Reginaldi, brevſ. kathol. Katechism. 8. Augsburg. 731. — 6
Percy, chirurg. pract. Pyrotechnie. gr. 8. Lpz. Schmidt. 798. — 6
— Pyrotechnie chirurgicale pratique. 12. Strasb. Levrault. 798. — 18
— v. Ausziehen fremder Körper a. Schußwunden. gr. 8. Strasb. Akad. Hdl. (Hinrichs in Lpz. in Commiſſ.) 789. — 12
Percy, Th., Einleit. z. Leſung d. N. Teſtam. a. d. Engl. 8. Zürch, Ziegler u. S. 776. — 6
Perczell, R. P. Emerici, Dissertatio de fundamento juris divini in Homines etc. 8. Budae, Typ. 777. — 9
Pereault, ſ. Perrault.
Pereboom, C., descriptio et icon. delineatae novi gen. vermium, stomachidae dicti, in corp. hum. hospitant. 8. Amst. (Richter, Altenb.) 780. — 12
Pereboom, N. E., disquisitio de ascaridibus, c. fig. 4. Amst. (Fritsch, Lps.) 789. — 12
— systema characterum plantarum, s. dictionar. rerum botanicor. 4. maj. Leid. Luchtmann. 788. 5 —
— materia vegetab. system. plantar. praes. philos. botanicae etc. 4. ibid. 787. 2 —
Pereciot, de l'Etat civil des Personnes et de la Condition des terres dans les Gaules etc. II Vol. gr. 4. Strasb. Acad. 786. 5 8
Perefire, Hatduin v., Lebensbeſchreibung Heinrichs d. Großen, Königs in Frankreich, überſ. v. J. Ch. Kind. 8. Altenb. (Academ. Buchhdl. in Jena.) 753. — 12.
— Lebensbeſchr. Heinrichs d. Gr., a. d. Franz. 8. Tübing. Herbrand. 792. 1 4

Peregrinus, Ant., de fidecommissis praecert. universal. II Vol. fol. Nrnb. Endter. 725. Rthlr. 3 8
— de iure et privilegiis fisci. 8. Colon. 746. — 20
— manuductio ad jurisprudentiam just. II Tmi. 4. Salzburg, Mayr. 764. 1 —
Peregrinus, Lael., de noscend. et emendand. animi affectionibus etc. 8. Lps. 714. — 6
Pereira, Ant., dissert. de gestis ac scriptis Gregorii. 8. maj. Vien. Kurzböck. (Camesina.) 773. — 12
— Abhl. von der Macht der Bischöfe, a. d. Frz. gr. 8. Frft. (Gebhard in Bamberg.) 810. 1 4
— v. Rechte d. Metropolitan. über die Bischöfe, a. d. Portugies. v. Le Bret. gr. 8. Ebend. 810. — 20
— doctrina antiqua eccles. de suprema imperantium civil. etc. 8. maj. Vien. Kurzböck. (Camesina) 773. — 10
Pereira do Castro, de suprema regum et in clericos potestate etc. fol. Lps. Weidmann. 774. — 10
Pereira, Caldas, et Castro, opera omnia juridica, civilia et canonica. VII Tmi. fol. Lausanne, Pott et C. 744. 12 —
Perenotti di Cigliano, von der Lustseuche, aus dem Ital. mit Zus. von Sprengel. gr. 8. Lpz. Sommer. 791. 1 —
Perezii, A., institut. imperiales, erotematibus distinctae. 8. Vien. Trattner. 753. — 12
Perfect, W., Annalen einer Anstalt für Wahnsinnige, a. d. Engl. m. Anm. v. C. F. W. Heine. gr. 8. Hann. Hahn. 804. 1 —
— Fälle von versch. Arten Wahnsinns, aus dem Engl. 8. Lpz. Hilscher. 789. — 16
— merkw. Fall des Wahnsinns eines Knabens v. 11 J. ꝛc. 8. Ebend. 794. — 2
Perfectibilität, über die, der geoffenbarten Religion, an den Verfasser der Briefe über dieselbe, von Aletophilus. 8. Lpz. Müller. (Joachim.) 796. — 8
Pergmayr, Ios., Vita P. Phil. Ieningen. 4. Ingolstadt. Krüll. 763. — 12
— — ead. 4. Münch. Lindauer. 763. — 9
— geistreiche Lesungen und gründliche Unterweisungen ꝛc. gr. 8. Augsb. (Haßlinger in Linz.) 784. — 12
— gründliche Erwägungen einiger Wahrheiten ꝛc. gr. 8. Ebend. 784. — 12
Pericopae evangel. et epistolicae, ex interpret. Castellion. et Martini. 8. Berl. Realschulbuchhdl. 762. — 4
Perikles, s. C. von Dalberg.
Perinet, J., 29 geheime Correspondenz- oder Liebesbriefe. 8. Wien, Hochenleitner. 787. — 5
— Katechism. d. Liebe. 2 Stck. 8. 786. — 5
— komische Lobsprüche in Blumauers Manier. 13 Hefte. 8. Wien, Wallishäuser. 806. 1 —
— Singgedichte. 8. Ebend. 788. — 5
— der Taschengratulant, oder alles in allem, m. Kupf. gr. 8. Ebend. 801-5. 2 —
— der Tod des Herzogs Leopold von Braunschweig, e. Cantate. gr. 8. Wien, Wucherer. — 8
— Annehmlichkeiten von Wien. 5 Hefte. 8. Ebend. 788. — 15
Perioden der Literatur und Industrie, krit. beguckt. 8. München. (Lindauer, Exz.) 782. — 3
Peripatetiker, die, des 18. Jahrhunderts, oder Wanderungen zweyer Aufklärer. 5 Thle. 8. Hamburg, Vollmer. 793-96. 1r 2r à 20 gr. 3r 16 gr. d. 2te und 3te auch unter dem Titel: abenteuerliche Wanderungen d. d. preußischen Staaten. 2 Thle.) 2 8
Perizonius, Iac., animadversiones historicae, quae typis repetendas curavit Th. C. Harles. 8. Alth. (Ienae, Acad. Hdl.) 771. 1 —
— dissertationum trias. 4. Halae. 722. — 6
— origines Babylonicae et Aegyptiacae. 8. Trajecti ad Rhenum. 729. 1 12
— annotationes in Suetonium. 8. Breslau. 725. — 8
Perkmann, R., Katechismus. 8. Augsburg, J. Wolf. 731. — 6

Perle, die, der Schneider, geschildert in einer Trauerrede ꝛc. 8. Wien, Camesina. Rthlr. — 5
Perlenschnur, gesammelt aus den Schriften von Engel, Fenelon, Garve, Gleim, Göckingk ꝛc. 8. Leipzig, Joachim. 810. — 14
Perletten, J. Adam, tröstlicher Unterricht von der Dreyeinigkeit Gottes und dessen Eigensch. 8. Sorau. 742. — 8
Perneder, Andr., vollst. Nachr. von Testam. und Codicill., verm. von Wolfg. Hunger. 4. Frft. 725. — 6
Pernet, Frau v., neue verm. Gedichte. 8. Heidelb. Pfähler. 795. — 16
Pernetty, Ant. Ios., dissertat. sur l'Amérique et les Américains, contre les Recherches philosoph. etc. 8. Berl. Voss. 770. — 10
— la Connoissance de l'homme. 3 Vol. av. fig. 8. maj. Berl. Rottmann. 776-77. 4 16
— Handlexikon der bildende Künste. gr. 8. Berlin, Voß. 716. 1 12
— observat. sur les Maladies de l'ame pour servir de suite au traité de la Connoissance de l'homme. 8. maj. Berl. Rottmann. 777. — 16
— Vers. einer Physiognomik, oder Erklär. des Moralmenschen durch d. Kenntn. d. physischen, a. d. Franz. 3 Thle. m. K. gr. 8. Dresden, Walther. 785. 2 12
— Examen des Recherches philosoph. sur l'Amérique et les Américains. II Part. 8. Berl. Rottmann. 771. 2 —
Pernwinkler, A., Kunst d. Routine in 3 oder 4 Monaten französisch sprechen zu lernen. 8. Augsburg, Daisenberger. — 4
Peron, F. Auguetil du, Versuch einer Darstellung d. uralten indischen Allein-Lehre, oder d. berühmte Sammlung Tûv Oupneck hat ûv. 16 Stck. Oupneck'- hat Tschehandouck genannt, übersetzt von Rirner. 8. Nürnberg, Stein. 808. — 18
— Entdeckungsreise nach d. Südländern, ausgeführt auf Befehl des Kaisers von Frankreich, in den Jahren 1800 bis 1804. a. dem Franz. v. Ph. W. G. Hausleutner, m. ill. Atlas. 2 Bde. gr. 4. Tübingen, Cotta. 809. 29 12
— Entdeckungsreise nach Australien ꝛc. s. Bibliothek der Reisebeschr. 5r Bd.
— recherches hist. et géogr. sur l'Inde. II Pts. av. fig. gr. 4. Berl. Bernouilli. (Matzdorf.) 787. 5 —
Gr. Pap. 8 —
— Ostindien, in Hinsicht auf Europa, a. d. Franz. v. C. G. Kayser. 2 Thle. gr. 8. Alth. Richter. 799. 2 8
— — dass. übersetzt von C. J. C. Schedel. 2 Thle. gr. 8. Frft. Esslinger. 799. 2 20
— Reisen, u. e. Beschr. der bürgerlichen Religionsgebräuche der Parsen, m. K. 8. Frankfurt, Garve. (Gebhardt und K. auch Hermann.) 776. 1 —
Peronnet, Andachtsbuch für kranke und sterbende Christen, a. d. Frz. gr. 8. Bamberg, Gebhard. 794. — 20
Perontinus, Ian., de Consiliis ac dicasteriis, quae in urbe Vindobona habentur. 8. Halae. 752. — 6
Perouse, la, s. Peyrouse.
Perrault, de ma mère L'oye, ou histoires du temps passé. 8. Berl. Sander. 770. — 6
Perrault, Abrégé de l'Histoire naturelle p. l'instr. de la jeunesse, traitée de l'allem. de Raff. 2 Vol. av. fig. gr. 8. Strash. König. 787. 3 —
— — le même. 4 Vol. av. fig. 12. Bern, Haller. 790. 5 —
Perrault, Ch., Feenmährchen, s. in Romanen.
Perrault, Charras, und Dodarts, Abhdl. zur Naturgeschichte der Thiere u. d. Pflanzen, m. K. 3 Bde. gr. 4. Leipzig, Artisee. 757. 12 —
Perrenot, Considérations sur l'étude de la jurisprudence. gr. 8. Berl. Rottmann. 768. — 6
Perret, Pogonotomie, ou l'Art d'apprendre à se raser soi-même. etc. avec fig. 8. Berne, Typ. 770. — 6
Perret, Abhandl. vom Stahl ꝛc. a. d. Frz. m. K. 8. Dresd. Walther. 780. — 16

Perrigord, T., Glaube des Köhlers v. Ardennes, aus dem Franz. 8. Augsburg, Veith. 792. Rthlr. — 5

Perrin, C. J., ſämmtliche Predigten üb. die Evang. 4 Thle. 8. Augsb. Rieger. 775. 1 20

Perrin du Lac, ſiehe Lac.

Perrin, M., Reiſe durch Hindoſtan und Schilderungen der Sitten ꝛc. nach dem Franz. v. Theod. Hell. 2 Bde. m. K. u. Charten. gr. 8. Lpz. Hinrichs. 810.
2 —
Velinpap. 2 16

Perrin-Parnajon, C. v., Handbuch für deutſche Gendarmen, und Leſebuch für Landesbewohner, m. 1 Kpf. gr. 12. Lpz. Gräff. 810. — 12
(hat auch den Titel: Geſpräch zwiſchen zwey Gendarmen, einem deutſchen u. e. franzöſiſchen.)

— diſt.-philoſ.-polit. Handbuch für Kaufleute, oder kurzer Umriß der Weltgeſchichte u. d. f. d. Handl. wicht. Epoch. bearb. 8. Lpz. Joachim. 805. 1 —

— — daſſ. herausgegeben von Eſchenbach. 8. Leipzig, Hinrichs. 810. 1 —

— kleines Kriegswörterbuch zum Gebrauch für Zeitungsleſer. 8. Jena, Cröcker. 809. — 6

— Geiſt der leichten Truppen im Felde ꝛc. 8. Leipzig, Hinrichs. 810. 1 —
Velinp. 1 16

— der Officier auf Werbung. gr. 8. Breslau, Barth. 802. — 12

Perron, ſ. Peron.

Perroquet, le, ou mélange de div. pièces intéress. p. l'Esprit et p. le coeur. II Tem. 8. Frft. Varrentrapp. 742. 1 16

Perry, Jean, Etat de la gr. Russie. 8. Hannover, Helwing. 717. — 10

Perry, Nic., Staat von Rußland oder Moſcau, wobey a. e. Nachr. d. Tartaren und a. Völker ꝛc. 2 Thle. 8. Leipzig, Weidmann. 744. — 16

Perſchke, C. Gli., Briefwechſel über die Erziehungsanſt. zu Nachr. ſtett in Halberſt. 8. Halle, Curt. 779. — 5

— Moſes Mendelſohn, Ueberſ. des 110 Pſ., ſ. Friedländers Commentar beleucht. 8. Berlin, Lange. 788. — 7

— Orthometrie für Schulen jeder Art, beſonders deren Lehrer, für beginnende Dichter, für höhere Lehrſtuhle und Kanzeln, für Schaubühnen und für Muſikſetzung poetiſcher Stücke. gr. 8. Frſt. Acad. Hdl. 809. 1 16

— Religionsvortr. der Studier. zu Kloſterbergen geh. 8. Halle, Curt. 779. — 10

— Züge des gelehrten und ſittlichen Charakters Zacharia. 8. Bremen, Cramer. (Barth in Leipz.) 777. — 4

Perſephon, ein Jahrbuch für 1806, herausgegeben von A. L. Grimm und Dauxmund. 8. Heidelberg, Mohr und Z. 1 —

Persian Tales, design. for Use and Entertainment. III Vol. 8. Coburg, Ahl. 781. (I. 8 gr. II. et III. à 10 gr.) 1 4

Perſifleur, d., Zeitſchr. 3 Stck. 8. Leipzig, Feind. 796. (à 6 gr.) — 18

Persius, A. Fl., Satyrae sex uno libro comprch. adopt. ed. coll. c. sel. lection. variet. et annot. etc. 8. maj. Nrnb. Lechner. 803. — 20
Schreibp. 1 8

— — in us. praelect. acad. 8. Lps. Schwickert 789. — 2

— — c. versione gall. et fig. 8. Bern, Typ. 769. — 20

— Satyrae VI. ed. G. L. König. gr. 8. Gött. Dietrich. (macht mit dem Commentar d. Script. class. rom. T. I. P. 2. aus.) 804. — 5
Schreibp. — 5
Velinp. — 8

— — der Commentar hierzu. 8. Ebend. 804. — 19
Schreibp. — 20
Velinp. 1 6

— Satyrae ex recens. Casauboni. 8. Norimb. Riegel et W. 800. — 1

— — — id. l. 12. ibid. 780. — 1

Persius, A. Fl., Satyrae ex rec. Casauboni cur. B. Thorlacius Coph. Schubothe. 804.
Rthlr. — 3
Schreibp. — 4

— — ed. Ortmann. 8. Münch. Lentner. 807. — 12

— — et Iuvenal. sat. 8. maj. Bipont. (Treuttel et W. Strasb.) 785. — 14
Schreibp. — 17

— — et Iuvenal. sat., una c. C. Lucilii fragm. 8. Vien. Degen. 804. — 8
Schreibp. — 12
Velinp. 2 16

— Satyrae sex ed. Schaldus. 8. Lps. Fritsch. 765. — 18

— — ſ. e. erkl. Ueberſ. 8. Berl. Rottmann. 775. — 10

— dritte Satyre im Versmaß, mit Anmerkungen von J. Blümm ꝛc. gr. 8. Würzb. Riemer. 801. — 6

— ſechs Satyren, überſetzt von J. M. Raſſer. 8. Kiel, Akad. Bchhdl. 807. — 12

— Satyren, Text und Ueberſetzung von Fülleborn. gr. 8. Züll. (Frommann in Jena.) 796. — 14

— — nach Plutarchs Abhl., wie man Poeten leſen ſoll ꝛc. von J. D. Heyden. 8. Lpz. 780. — 6

— — in e. neuer. Ueberſ. m. erl. Anmerk. v. Ph. W. Schindler, herausgegeben v. C. F. Burdach. 8. Leipzig, Sommer. 805. — 20

— — Ueberſetzung u. mit Anmerk. begleitet von Paſſow. 1r Bd. gr. 8. Lpz. G. Fleiſcher. 809. 2 —

— — textum recens. F. Passow. 8. maj. ibid. 809. — 6

— les Satires p. Sinner, av. vign. 8. Berne, Typ. 765. — 16

Perſon, über, Amt und Würde Jeſu. 8. Berlin, Maurer. 783. — 8

Perſon, Beſchreibung neu erfundener höchſt wichtiger Maſchinen für die Landwirthſchaft u. d. Ackerbau, herausgeg. von C. G. Eſchenbach. 2 Hefte. gr. 8. Leipzig, Hinrichs. 802. 2 8
(a. dem Kunſtmagazin beſonders abgedruckt.)

— Beſchreibung und Abbildung einiger neu erfundener wichtiger Maſchinen vermittelſt man in Geſtalt eines Schubkarrens, das Abmähen des Getreides und die Erndte zu beſchleunigen, auch die Wäſſerungen in Garten und Feldwirthſchaft groſſer Laſten ſich zu erleichtern im Stande iſt. gr. 8. Ebend. 802. — 8

Perſonalien bey dem Begräbniſſe des Königs von Schweden, a. d. Schwed. 4. Greifsw. Röſe. 792. — 5

Perſonen, über die göttlichen, und die Urſache der Benennung des Sohnes Gottes. 8. Wism. Böhner. 776. — 5

Persoon, C. H., comment. de fungis clavae formibus c. 4 tab. col. 8. maj. Lps. Wolf. (Schmidt.) 797. 2 —

— icon. et descript. fungorum min. cognit. c. Tab. aen. pict. Fasc. I. II. fol. Lps. Breitkopf et H. 798. (à 5 Rthlr.) 6 —

— icones fungorum rariorum. III Fasc. cum figur. color. 4. Par. et Strasb. König. 803-9. (à 3 Rthlr.) 9 —
charta perg. (à 5 Rthlr. 6 gr.) 15 18

— synopsis method. fungorum c. Tab. aen. P. I. II. 8. Göttingen, Dieterich. 801. 2 12

— — index a Lünemann. 8. 808. — 4

— tentam. dispos. meth. fungorum in class. gener. et famil. c. suppl. adj. c. fig. 8. maj. Lps. Wolf. (Schmidt.) 797. — 15

— Observationes mycologicae etc. II Tom. c. 12 Tab. aen. pict. 8. maj. ibid. 796. (à 2 Rthlr. 16 gr.) 6 8

— Synopsis plantarum hucusq. cognit. Vol. I. II. Tüb. Cotta. 805-808. (I. 2 Rthlr. 16 gr. II. p. 1. 2 Rthlr. 14 gr. II. p. 2. 2 Rthlr. 6 gr.) 6 12
Velinp. (I. 5 Rthlr. 8 gr. II. p. 1. 2 Rthlr. 16 gr. II. p. 2. 4 Rthlr.) 12 —

— Commentarius I. C. Schaefferi fungorum Bavariae indigenorum Icones pictas differentiis specif. synonymis et observat. select. illustrans. 4. maj. Erlangen, Palm. 800. 2 16
Schreibp.
Postp. 3 16

Perspective, quelle, offre l'an IX. de la Républ. franç aux Propriétaires. 8. Lps. G. Fleischer. 800. Rthlr. — 8

Pertsch, H., Lehrbuch der Menschengeschichte für Gymnasien und Lyceen. 8. Coburg, Ahl. 805. 1 8

— neues allgemeines literarisch-artistisches Lexikon. 2 Thle. gr. 8. Coburg, Sinner. 807. 5 8

Pertsch, I. Geo., elementa juris canon. et protestant. ecclesiast. II Tmi. 8. Ienae, Cuno. 741. — 20

— observationes juris ecclesiastici protestantium. 8. Nrnbg. Felsecker. 760. — 6

— Versuch einer Kirchenhistorie, sofern solche als eine Einleitung für geistliche Rechtsgelahrheit kann angesehen werden. 16–46 Jahrhundert, mit Kupf. in 5 Theilen. gr. 8. Wolfenbüttel. (F. C. W. Vogel in Leipz.) (auch Helwing in Hannover.) 736–40. 10 —

— de orig., usu et auctorit. pallii archiepiscopal. 4. Helmst. (Weygand, Lps.) 754. 1 20

— parentalia in memor. ipsius. fol. maj. Lips. Weygand. — 16

— Recht der Beichtstühle und des Kirchenbannes. 2 Thle. 4. Wolfenb. Albrecht. 738. 5 —

— et Haeberlin, annotat. ad Schmaus. comp. juris publ. 8. Brschw. Waisenh. (Schulbchhdl.) 761. 1 —

Schreibp. 1 8

— de crimine Simoniae. 4. Halae, Fritsch. 719. — 10

— de tortura. 8. Wolfenb. Meisner. 737. — 10

— von dem Ursprung d. Archidiacon. u. Archidiacongerichte. 8. Hildburgh. Schröder. 743. — 10

Pertsch, J. H., Gedanken über die im Fürstenthum Coburg eingeführte ältere Ernest. Prozeßordnung. 4. Coburg, Meusel. 796. — 6

Pertuis, et P. C. Sage, l'Art de fabriquer le salin et la potasse, av. pl. 8. Strasbg. König. 794. 1 —

Peru, nach s. gegenw. Zustand dargestellt, a. d. Mercurio Peruano von Skinner, nach dem Engl. v. Wieland u. Schmidt, herausgegeben von Bertuch, m. Charten. gr. 8. Wismar, Land. Ind. Comt. (1r 5 Rthlr. 6 gr. 2r 1 Rthlr. 18 gr.) 5 —

Perusseau, auserlesene Predigten, a. d. Frz. 2 Thle. gr. 8. Lpz. Fritsch. 765. 1 8

Pescator, Cran., metoposcopia et chiromantia cur., oder Anw., w. a. d. Gesicht, Händen ꝛc. des Menschen s. Glück ꝛc. z. stellen. m. Kpf. 12. Jena. 725. — 6

Peschek, Ch., A B C der Rechenkunst. 8. Zittau, Schöps. 750. — 2

— angew. Algebraische. 8. Zittau. 744. — 8

— Vorhof der Astronomie, mit Kupf. 8. Budissin, Richter. 729. — 18

— Epistolographie oder Briefstellung. 4. Ebend. 746. — 8

— arithm. u. geometr. Erquickstunden. 1 Thle. 8. Ebend. 726. — 12

— rechnender Feldmesser oder Geometrie. 8. Lpz. Barth. 769. — 4

— arithmet. Hauptschlüssel über d. Rechenkunst. 4 Thle. 4. Zittau, Schöps. 741. 4 —

— geogr. Hauptschlüssel. 8. Bud. Richter. 735. — 18

— arithmetischer Haupt- und Löseschlüssel. 4 Bde. 4. Lpz. Kummer. 741. 2 8

— der allezeit fertige Haushaltungsrechner. 8. Frst. u. Lpz. 752. — 8

— Löseschlüssel. 4 Thle. 8. Lpz. Richter. 741. 2 16

— Vorhof d. Meßkunst, mit Figuren. 8. Budissin, Richter. 743. — 16

— Vorhof der Rechenkunst. 3 Theile. 8. Leipzig. Kummer. 768. 1 —

— Rechenkunst nach dem Niedersächsischen Münzen ꝛc. 8. Stralsund. 734. — 8

— arithmetischer Informator der edlen Rechenkunst. 2 Thle. 8. Laub. 759. 1 —

— auf. Rechenschüler, herausgegeben von Heynatz. gr. 8. Zittau, Schöps. 810. — 4

Peschek, Ch., allgem. deutsche Rechenstunden, herausg. von J. F. Heynatz. oder 1r Thl. 8. Zittau, Schöps. 809. Rthlr. — 14

— italienische Rechenstunden, oder 2r Theil. 8. Ebend. 801. — 16

— nöthige und gemeinnützige Rechenstunden, oder 3r Thl. 8. Ebend. 801. — 14

— deutl. Erkl. der kaufm.- und ökonom. Rechnungen. 8 Bautzen, Richter. 766. — 16

— Vorhof der Schreibekunst, n. d. 2n Th. Orthogr. 4. Zittau, Schöps. 748. 1 —

— d. auf. lat. deutsche Schüler. 8. Ebend. 739. — 5

— Sonnenuhrkunst. 8. Bud. Richter. 733. — 4

— Trigonometrie oder Dreyeckmesser. 8. Leipz. Barth. 769. — 6

— arithm. und geometr. Wurzelmann. 8. Zittau, Schöps. 748. — 4

Peschek, E. A., über die Ausartung des Begattungstriebes unt. d. Menschen. 8. Breslau, Gehr. 790. — 12

— Beytr. z. nat. ökon. und polit. Gesch. der Ober- und Nieder-Lausitz, als Fortsetzung des Wochenblatts aufs Jahr. 1790. 35 46. 6 Bände. 1792. zu 4 Quart. 4. Zittau, Schöps. (à 1 Rthlr.) 6 —

— dicht. Kriegsgemälde, s. Kriegsgemälde.

— der Oybin bey Zittau, Raubschloß, Kloster und Naturwunder. 8. Ebend. 804. — 16

Schreibp. — 20

Schreibp. mit Kupf. 2 16

— Rhapsodien und Kriegslieder. 8. Ebend. 789. — 12

— Wörterbuch der Hausarzneykunde für Aerzte und Nichtärzte. 2 Bde. 8. Ebend. 800–802. (à 1 Rthlr.) 2 —

Peschel, C. F., Anl. zur Versert. steinerner Röhren, n. Zeichn. der dazu erforderlichen Maschinen. 4. Leipzig, Voß. 802. — 8

— neues Treppenbuch für Tischler und Zimmerleute. gr. 8. Copenh. Brummer. (Schubothe.) 806. 3 —

Peschel, J. G., Anleitung überall gutes Bier zu brauen ꝛc. gr. 8. Lpz. Hinrichs. 809. — 8

Schreibp. — 12

Velinp. — 18

Pesler, L C., de Botdings et Lodding. 4. Frft. Kunze. 750. — 4

— series ducum Carinthiae saec. IX–XIV. docum. prisci aevi concinn. 4. Vitebergae. 740. — 8

Pessarov, Paul. Pom., illuminat. in veritate relig. H. Grotius et I. Cleric. de relig. inter dissent. christian. sententia. 8. Servest. 721. — 10

Pesselier, Gedanken eines Bürgers von d. Bedürfn. d. Armen. gr. 8. Bamb. Göbhard. 769. — 10

Pessina, Anl. zur Heilung d. Viehpest oder Löserdürre. 8. Rostock, Stiller. 807. — 5

Peßler, W. G. Beschr. und Abbildung eines neuerfundenen Butterfasses. 8. Braunschweig. (Bauer in Leipzig.) 801. — 12

— Beschr. und Abbildung einer neuen Dreschmaschine. 8. Ebend. 797. 6 —

Pest, v. der, s. Ringebeis.

Pestalozzi, Heinr., Ansichten, Erfahrungen und Mittel z. Beförd. e. d. Menschennatur angemess. Erziehungsweise. 18 Heft. 8. Leipzig, Gräff. 807. — 12

— Bilder-Fibel s. Bilder-Fibel.

— Bruchtabelle, 1e in 4 Blättern. Stuttg. Steinkopf. — 4

— — 2te. Ebendas. — 6

— Anweis. z. Buchstabiren und Lesenlehren, m. Tabellen. 8. Berl., Nationaldruckerey. (Gräff in Leipz.) 801. — 6

ohne Tabellen. — 3

— Christoph und Else lesen in d. Abendstunden d. Buch: Lienhard und Gertrud. 8. Zürich, Ziegler. 782. 1 —

Peſtalozzi, Heinr., Elementarbücher. 6 Hefte. gr. 8. Zürich. (Leipzig, Gräff.) 803—5. (16—56 1 Rthlr. 12 gr. 66 18 gr.) Rthlr. 2 6

(Dieſe Hefte ſind folgendermaßen einzeln zu haben: Buch der Mütter. 16 Heft 12 gr.; ABC die Anſchauungslehre der Maaßverhältniſſe. 16 8 gr. 26 12 gr.; Anſchauungslehre der Zahlenverhältniſſe. 16 12 gr. 26 36 à 18 gr.)

— Wochenſchrift für Menſchenbildung. 4 Bde. à 3 Stck. gr. 8. Aarau, Sauerländer. (a. d. Gräff in Leipz.) 807—811. (d. Bd. 1 Rthlr. 8 gr.) 5 8

— Fabeln. 8. Baſel, Flick. 803. 1 —

— wie Gertrud ihre Kinder lehrt, Anl., w. Mütter ihre Kinder ſelbſt unterr. können. 8. Zürich, Geßner. 801. 1 8

— über Geſetzgeb. und Kindermord, Wahrh. u. Träume ꝛc. 8. Deſſau, Gel. Handl. (Ziegler, Zürich.) 789. — 20

— מורה לבני בנות, od. Kinderfreund und Lehrer, ein Lehr- und Leſebuch für die jüdiſche Jugend ꝛc. 1r Thl. 8. Leipz. Gräff. 808. — 14

— Lienhard und Gertrud, e. Verſuch d. Grundſätze der Volksbildung zu vereinfachen. 3 Thle. m. Kupf. 8. Zürich, Ziegler. 790. (à 1 Rthlr. 4 gr.) 5 12

ohne Kupfer — 20

— Lienhard und Gertrud, e. Buch f. Volk. 8. Zürich, Geßner. 802. 1 2

— Lienhard et Gertraude. 2 Vol. 12. Berne, Typ. 783. 2 —

— Menſchenlehre, a. f. Nachforſch. üb. d. Gang d. Nat. in Entwickel. d. Menſchengeſchl. gejog. und dialog. bearbeit. v. C. G. Hempel. 8. Leipzig, Steinacker. 803. — 12

— Methode, üb. d. und ihre Einführung. (v. Südlind.) 8. Stuttgart, Steinkopf. 810. — 8

— meine Nachforſchungen üb. d. Gang d. Natur in der Entwickel. d. Menſchengeſchl. 8. Zürich, Geßner. 797. — 20

— Religionslehre, dialog. bearb. v. C. G. Hempel. 8. Leipz. Steinacker. 804. — 9

— Wochenſchrift f. Menſchenbildung. 1r bis 4r Bd. gr. 8. Aarau, Sauerländer. (Gräff in Leipz.) 807—11. (à 1 Rthlr. 8 gr.) 5 8

— Schweizerblatt, ſ. Schweizerblatt.

Peſtel, C. A., Homilien und Predigten. gr. 8. Leipz. Grieshammer. 797. — 14

Peſtel, F. W., Lr. expos. reipubl. Batavae in us. auditor. 8. maj. Leid. Luchtmann. 790. — 18

— Nachr. v. d. Republ. Holland, a. Urkund. geſammelt, a. d. Lat. m. Anm. gr. 8. Berl. Realſch. 784. 1 8

— prolegom. in usum jur. nat. et gent. 8. Lemgo, Meyer. 756. — 3

— sel. cap. iuris gentium maritimi. 4. maj. Leid. Luchtmann. 789. — 10

— de praeaidiis libertatis publ. 4. maj. ibid. 789. — 10

Petagna, V., Specimen insector. ulterior. Calabriae c. icon. 4. maj. Lips. Sommer. 808. 1 —

Petavius, Dionys., rationar. temporum. III Tmi. 8. Col. (Krüll, Ingolst.) 720. 2 —

Petazi, Adelm. Anton de, respons. Carteſii ad regul. fidei et rationis. 8. Augsb. 722. — 5

Peter I., K. v. Rußl., ſ. Bauers Anekdoten a. d. 18ten Jahrh. 1r B.

— d. Grauſame, Kön. v. Caſtilien. (v. K. A. W. Spalding.) 8. Berlin. (Mieweg in Braunſchw.) 797. — 12

— d. Große, ſ. Gallerie merkw. Menſchen 1r.

— Sulten d. Unausſprechliche, u. ſ. Vezière. (a. u. d. Tit.: Beobacht. geſ. in Habeſſinien.) 8. Hermann. 791. 1 12

— — Anhang hierzu, ſ. Worte, ein Paar, an d. deutſche Publikum ꝛc.

Peter, J. ...., Entw. v. Gedanken a. d. Nothwendigkeit einer ſyſtematiſchen Verbeſſerung. 8. Mannh. Löffler. 785. — 5

Peter Medaille, Kern und Mark d. Evangel. od. Betr. üb. alle Sonn- und Feſttagsevang. d. J. ꝛc. gr. 8. Straßburg, Königs. 764. Rthlr. — 16

Peterka, I. S., dissertatio anatomico-physiologica, medico-chirurg. de morbis Oculorum. 8. Vacii. (Eggenberger, Pest.) 804. — 9

Petermann, Andr., casuum medico-legal. Decad. II. 8. Lips. Junius. (Cnobloch.) 708. 9. — 5

— observat. medicar. Decad. III. 8. ibid. 707. — 4

— opuscula med. atq. chym. 8. ibid. 750. — 8

— manuductio ad Praxin medicam. 8. ibid. 707. — 5

Petermann, C. G., Rede b. Verpflicht. d. Churſächſ. Reg. Churf. z. d. neuen Fahnen. 802. 8. Weißenf. Böſe. — 2

Petermann, C. M. W., die Melone, e. Gedicht in ſechs Geſ. 4. Bayreuth, Lubeck. — 5

— Schriften, denen e. Vorwort n. Belieb. f. gegeben werden. 8. Ebend. 760. — 4

Peters, J. K., Entw. v. Gedank. auf d. Nothwendigk. einer ſyſtemat. Verbeſſ. d. Handlungsſtandes. 8. Mannh. Löffler. 785. — 5

— Einleit. in d. theor. und pratt. Handlungswiſſenſch. 1r Thl. gr. 4. Heidelb. Pfähler. (Sommer in Leipz.) 789. 2 16

— — dieſelben. 1r Thl. gr. 8. Mannheim, Schwan und G. 798. 2 8

Peters, W. M., beſond. u. merkw. Reiſen v. Amſterd. n. Surinam. 1r Thl. 8. Bremen, Förſter. (Müller.) 790. 1 —

Peterſburg am Ende ſ. erſten Jahrh., ſ. Reimers.

Peterſen, Balth., Leben, Leiden, Tod und Auferſt., ſ. d. Auferſt. Jeſu, a. d. 4 Evang. 4 Thle. gr. 8. Huſum. (Korte, Flensb.) (Chriſtiani in Schlesw.) 782—85. 5 8

— chriſtl. Lehre v. d. Seligk. d. Auserwählt. ꝛc. 2 Thle. gr. 8. Ebend. 785. 86. 4 —

Peterſen, C., Leitfaden f. d. katechet. Elementarunterr. in d. Sittenlehre. 8. Alt. Hammerich. 805. — 14

Peterſen, F. G., Magazin für die Arithmetik. 2 Bde. 8. Celle, Richter. (Sommer in Leipz.) 785. — 22

Peterſen, G. F., kl. Schriften verm. Inh., beſ. in Bez. a. Pferde 16. (a. u. d. Tit. Bemerk. a. e. Reiſe n. d. Pr. Geſtutsanſt.) m. K. 8. Hannov. Hahn. 796. — 16

Peterſen, G. W., Samml. einig. Predigten, beſ. f. Hofleute. gr. 8. Leipzig, Weidmann. 787. — 20

Peterſen, H. F., Anw. z. Zerglied. der Muskeln d. menſchl. Körp. 8. Leipz. Geißler. 749. — 6

Peterſen, Ingwer., gemeinnütz. Erläuterungen d. ganz. heil. Schrift n. Luthers Ueberſ. 8. Fleusb. Korte. (Chriſtiani in Schlesw.) 780. — 20

— üb. d. gemein. Fehler im Predigen. 8. Ebend. 773. — 4

Peterſen, J. C., etwas üb. Schulweſen im Hamb. Waiſenhaus ꝛc. 8. Hamburg, Gundermann. 800. — 4

Peterſen, J. Eleonor., Herzensgeſpräch m. Gott, m. K. 8. Frankf. 715. — 18

— verklärte Offenbar. J. Chriſti. 8. 717. — 5

Peterſen, J. W., Gedenkniß v. d. Arbeitern im Weinberg. 8. Frankf. Metzler. 715. — 8

— Erklär. d. Proph. Daniels. 4. Frankf. u. Leipz. Brönner. 720. — 10

— — Ezechiels. 4. Ebend. 719. — 20

— Geheimniß des Erſtgebohrnen all. Creatur. 8. Ebend. 711. — 6

— Gleichniſſe d. Herrn, darin d. Heimlichk. ꝛc. durch Chriſten ausgeſpr. ſind. 4. Ebend. (a. Bohn, Hamb.) 722. 1 8

— d. Hochzeit des Lammes u. d. Braut, b. d. Zuſammenk. Chriſti, m. K. 8. Offenb. 709. — 12

— Erklär. d. Hohenliedes Salom. 4. Büding. Stöhr. 728. — 7

— — d. Proph. Jeremiä. 4. Frankf. und Leipz. Brönner. 719. — 21

— — d. Pr. Jeſaiä. 4. Ebend. 719. 1 4

— Jeſus Chriſtus geſtern und heute ꝛc. n. ſ. vielf. Oekonomien. 4. Ebend. 721. — 16

Petersen, J. W., mystischer Joseph. 8. Frankf. 707. Rthlr. — 4
— sein und s. Frauen Lebensbeschr., v. ihnen s. 8. Ebendaselbst. 719. — 8
— d. triumphirende ew. Liebe Gottes. 8. Ebend. 718. — 7
— d. Macht d. Kinder in d. letzt. Zeit. 8. Ebend. 709. — 4
— verkl. Offenbar. Jesu Chr. 8. Frankf. Brönner. 717. — 4
— Erklär. d. Offenbar. Johann. 4. Frankf. 718. — 16
— bekräft. Origenes, in d. Lehre v. d. Wiederbring. aller Dinge. 8. Ebend. 716. — 16
— Petachia, od. d. Bibelverbilder. 4. Frankf. Brinner. 716. 1 4
— Petachia, od. Erklär. d. Weish. Salom. 4. Büding. Stöhr. 728. — 4
— Erklär. d. 12 kl. Propheten. 4. Frankf. u. Lpz. Brönner. 725. — 16
— — d. Psalmen Davids. 4. Ebend. 719. 1 4
— Spruchkatechism. 12. Breslau, Meyer. 729. — 4
— Stimme a. Zion. 3 Thle. 12. Halle, Waisenhaus. 701. — 5
— Uranias, a. opera Dei magna carm. heroico. celebr. 4. Halae. 720. — 16
— Geheimn. der Wiederbringung aller Dinge. 5 Thle. Fol. Frankf. Brönner. 701—10. 6 —
— apost. Zusammenhang, dar. d. verkl. Evang., sow. in d. Apostelgesch., als in all. Epist., der Sinn des Geistes hervorleuchtet. 4. Ebend. 722. 1 16
Petersen, P., Beschr. d. königl. Reiseapotheke, u. Anw., alle Krankh. a. Reil. zu erkenn. ꝛc. 8. Lübeck, Donatius. 769. — 4
Petersen, Pet., Lapenbibel, d. i., schriftmäß. und katechet. Vortr. d. ganz. christl. Lehre. 8. Langens. 706. — 10
Petersen, P. C., Abh. üb. Gegenst. d. Ackerbau betr. 8. Flensb. Korte. (Christiani in Schleswig.) 779. — 5
Petersohn, Karl, d. Construction d. Wissens. 8. Mannheim, Schwan und G. 806. — 10
Petetin, Mémoires sur la découverte des Phénomènes représentent la Catalepsie et le Somnambulisme. Strasb. Acad. (König.) 787. — 9
Petetin, J. H. D., Théorie du Galvanisme. gr. 8. Paris. (B. Fleischer, Leipz.) 806. — 6
Petigny, Mad., geb. Leveske, Idyllen und ländliche Erzählungen. 2 Thle. 12. Lübeck, Niemann und Comp. 807. 1 18
Petion, Hier., Oeuvres. III Tomes. 8. Paris. (Soc. Typ. à Berne. 1 18
— auserl. Werke, a. d. Franz. 2r. 8. Frankf. und Leipz. Grieshammer. 795. 1 6
Petiscus, J. C. W., Predigt z. Empfehlung d. neuen Armenanstalt der Stadt Leipzig ꝛc. gr. 8. Leipzig, Gräff. 803. — 3
— Auswahl moral. Predigten. gr. 8. Berlin, Mylius. 791. 1 —
Petit, üb. d. gesetzl. Zust. der Negersclav. in Westind., n. Ausz. v. Reichard. 8. Leipzig, Weygand. 779. — 8
Petit, G. D., allgem. Grundsätze z. Einleit. in d. Deich- und Dammrechtswissensch. 8. Celle, Gsellius. 767. — 9
Petit, J. Lud., v. Krankh. d. Knochen am menschl. Leibe, m. K. 8. Berlin. 743. — 18
Petitdidier, Matth., de auctor. et infall. summi pontific. 8. Augsb. 727. — 6
Petition f. d. Würtembergische Geistlichkeit. 8. Stuttgart, Steinkopf. 797. — 5
— f. d. Würtembergischen Landstände. 8. Ebendas. 797. — 10
Petitionsrecht, üb. d., d. Würtemberg. Landst. 8. Ebend. (Gräff, Leipz.) 797. — 10
Petit-poisson, Méthode théorétique d'Ortographe. 8. Strasb. König. 810. 1 3
Petrarca, Frz., sämtl. ital. Gedichte m. Anm. v. C. F. Herrmann. 1r. 8. Lpz. Schwickert. 796. — 20
— le Rime. 8. Dresd. Walther. 774. 1 4

Petrarca, Frz., le Rime ital. ed. di Valenti. (M. Tit. v. Valenti Sc. poet. 1r.) 8. Berlin, Lange. 797. Rthlr. 1 4
— le Rime, ed una nuova vita dell' Autore, più esatta delle antecedenti da C. L. Fernow. II Tmi. gr. 12. Jena, Frommann. 806. 2 12
Velin-Pap. 4 —
— le Rime. II Tmi. 18. Londra. (Sommer, Lps.) 1 12
Petrarca, Frz., Biographie v. J. G. Meinert. 8. Prag, Neureutter. (Joachim, Leipz.) 796. — 18
— Denkmal edl. Liebe. s. Burenschön.
— Gedicht a. s. Liedern gezog. 8. Winterth. Steiner. 776. — 4
Petrark, H., Unterred. d. Niederösterr. Saffran z. bauen. 8. Prag, Schönfeld. 797. — 8
Petrasch, Jos. v., Samml. versch. deutsch. Gedichte. 2 Thle. gr. 8. Nürnb. 777. 2 —
— sämtl. Lustspiele. 2 Thle. gr. 8. Nürnb. Felsecker. 765. 3 8
Petreius, I. P., Pub. Virgilii Mar. acta Frider. III. regis Daniae, ut et Hafniae, civitatum principis heroica. 4. Flensb. 759. — 4
Petri Briefe, s. Baumgärtel.
Petri, A., Anl. nützl. Waldungen v. allerl. Holzarten anzupflanzen. 1r Thl. m. K. gr. 8. Frkf. Jäger. 793. — 12
illum. — 18
Petri, C. Ad., Ausz. d. christl. Lehren a. d. Dresdn. Kat. 8. Bautzen, Arnold. 778. — 6
— 2 Samml. d. wöchentl. Hauptsprüche s. 1778 u. 79. u. Ordn. d. Dresdn. Katechism. zerglied. 8. Bautzen, Deinzer. 779. — 12
— Reden b. d. Confirmation d. Jugend. gr. 8. Ebend. 779. — 4
Petri, Frz., a concept. B. V. M., polygraphia sacra s. elucidarium bibl. histor. mystic. XXII Tmi. fol. Augsb. 725. 30 —
Petri, Fr. Erd., neuer Dollmetscher f. Volksschullehr. ꝛc. od. Verdeutsch d. nun uns übl. fremdürtig. Ausdrucke. gr. 8. Lpz. Weigel. 806. — 18
— Mahnungen an Hindernisse wahrer Erziehung in hohen Häusern. 8. Pirna, Friese. 811. — 8
— Lehrbuch d. städtischen Gewerbkunde f. Gelehrten- und Mittelschulen. 8. Lpz. Dyk. 807. — 20
— Vers. e. deutsch. Homonophonik, od. Samml. u. Erl. gleich u. ähnl. lautend. Wörter ꝛc. 8. Pirna, Friese. 807. — 10
— Leitfaden z. Kenntniß u. Erhalt. d. menschl. Körpers ꝛc. Ebend. 809. — 8
— magazin d'Exemples à l'usage des maitres à ecrire. 8. Lps. Rein. 805. — 8
— Magazin d. pädagog. Literaturgesch. 1sten Bds 1. u. 2. Samml. u. 2ten Bds 1. Samml. gr. 8. Lpz. 805—8. (1. 1e 10 gr. 2e 12 gr. II. 1e 12 gr.) 1 10
— Material. z. franz. Vorschr. u. Dictaten. 8. Lpz. Rein. 805. — 8
— Lehrtafeln d. deutschen Rechtschreib. Fol. Leipzig, Dyk. 810. — 1
— kleine Schriftkürzungslehre. 8. Ebend. 806. — 6
— Vorschule d. Sprache f. Deutsche. 8. Ebend. 809. — 6
— — dieselbe. 8. Pirna, Friese. 801. — 6
— Vorkenntnisse d. Verskunst f. Deutsche ꝛc. 8. Ebendas. 809. — 4
— Grundsätze d. Wohlredenheit ꝛc. 8. Ebend. 811. — 12
Petri, G. H. P., de convulsionibus gravidarum parturientium et puerperarum. 4. Gott. Brose. 790. — 3
Petri, H. J. C., üb. d. Beweislast. 8. Götting. Schneider. 805. — 4
Petri, Joh. Chr., Esthland u. d. Esthen, od. hist. geogr. statist. Gemälde v. Esthland. 3 Thle. m. K. 8. Gotha, Ettinger. 802. 5 —
— neueste Gemälde v. Liev- u. Esthland unt. Kather. II. und Alexander I. in statist.-politisch u. merkantilischer Ansicht. 2 Thle m. K. u. Pl. gr. 8. Lpz. Dyk. 809. 6 —
— neue Pittoresken a. Norden, od. statist.-historische Darstellungen a. Liev-Esth- und Rußland, m. K. d. Erf. Müller. 809. 1 4

Petri, Joh. Chr., Rußlands blühendſte Handels-, Fabrik- u. Manufakturſtädte in alphabet. Ordnung ꝛc. gr. 8. Leipz. Dyk. 811. Rthlr. — 20

Petri, J. F. C., Gedächtnißpredigten a. d. Tod der Fr. v. und d. Hrn. von Bismark. 8. Stendal, Franzen. 799. 800. (à 3 gr.) — 6

— zwey Predigten b. d. Wechſel d. Jahrh. 8. Ebd. 801. — 3

Petri, I. L., de historia duorum gadarenorum. 4. Erf. Görling. 797. — 8

Petri, J. Ph., Beweis z. Auflöſ. d. Geſichter u. Zahlen Daniels u. Offenbar. Johann. 8. Offenb. Brede. 784. — 3

— d. 5 Geſichter Daniels, u. Traum Nebucadnezars. 8. Ebend. 769. — 2

— hohenprieſterl. Gebet. 8. Offenb. Weiß. — 9

— d. Offenbar. J. Chriſti d. Johann. 8. Offenb. Brede. 774. — 5

— Predigten üb. d. S.- u. F.-Evang. o. z. J. 2 Thle. gr. 8. Eiſen. Wittekind. 778. 2 —

— neue Samml. v. Predigten u. etl. Confirm.-R. gr. 8. Ebend. (Sommer, Lpz.) 795. 1 6

— d. nahe 1000jähr. Reich Chriſti ꝛc. 8. Offenb. Brede. — 4

— d. ſüße Vorgeſchmack d. ewigen Lebens. 8. Ebend. 781. — 3

Petri, J. S., Anleit. z. prakt. Muſik. 8. Laub. Wirtgen. 767. — 10

— — dieſ. 4. Lpz. Breitkopf u. H. 782. 2 —

Petri, K., katechet. Handbuch üb. d. v. D. Roſenmüller herausgeg. chriſtl. Handbuch. 1r u. 2r Thl. u. 3ten Theils 16 u. 25 Stck. 8. Leipz. Hertel. 800. (1r 1 Rthlr. 4 gr. 2r 1 Rthlr. 3r 16 u. 3 Bchn. 10 gr.) 3 14

Petrick u. Prätzel, Jugend-Phantaſien. 8. (Leipz. Herzog in Commiſſ.) 809. — 18

Petrini, J., neue Heilmethode d. nervicht. Hüftwehes, a. d. Ital. v. Spohr. m. K. 8. Lemgo, Meyer. (a. Bädeker u. K. in Duisb.) 787. — 8

ΠΕΤΡΟΒΙΖ, Π., 'ΟΡΘΟΔΟΞΟΣ ΔΙΔΑΣΚΑΛΙΑ 'ΗΤΟΙ ΧΡΙΣΤΙΑΝΙΚΗ' ΘΕΟΛΟΓΙΑ 'ΕΝ 'ΕΠΙΤΟΜΙΙ'. Εἰς ὠφέλειαν τῆς Κατηχήσεως etc. gr. 8. Vien. Gerold. 782. — 9

Petron, Buhlſchaften d. Römer. ſ. Buhlſchaften.

Petronius, A., Satyricon. 8. maj. Bipont. (Treuttel et W. Strasb.) 790. — 10

Schreibpap. — 15

— — et fragmenta. 12. Berl. Unger. 785. — 18

— — c. fragmentis. 8. Lips. Fritsch. 731. — 12

— — ex rec. Burmanni not. et glossar. add. Anton. 8. maj. ibid. 781. 1 12

— — c. n. ad modum Minellii. 12. Jenae. 702. — 3

— — u. Nodets Ausg. neu überſ. gr. 8. Wankenb. (Sommer, Lpz.) 798. 1 —

Schreibpap. 2 —

— Werke, metr. u. proſ. überſ. v. Schlüter. 2 Thle. gr. 8. Halle, Hendel. 796. — 20

Petrow, ſlavon. Mythologie in alphab. Ordn. 8. Petersb. Logau. 792. — 4

Petrucci, Pet. Matth., gottſel. Briefe. 8. Halle, Waiſenh. 705. — 6

— aufgelöſte geiſtl. Räthſel. 12. Berleb. 719. — 5

— v. Ueberwind. d. unordentl. Gemüthsbew. 12. Cöln. 706. — 6

Petſche, G. J., Betrachtungen üb. d. Leidensgeſchichte Jeſu. m. 1 K. gr. 8. Dresd. Arnold. 803. — 21

Petschel, I. C., Cantor Christianus. 8. Nrnb. Schmidmer. 754. — 8

Petſchke, A. F., allgem. faßlicher Unterricht in d. Declination d. deutſchen Nenn- u. Beywörter. 8. Lpz. Sommer. 807. — 12

— Anleit. leſen z. lernen f. Taubſtumme. Ebend. 800. — 1

m. illum. Bild. — 4

— Lehrbuch f. Taubſtumme. 8. Ebend. 800. — 8

— erſte Anfangsgründe des menſchlichen Wiſſens. 8. Ebend. 800. — 8

Petſchke, Glo. Imman., Bergpredigt, n. hiſtor. Bergwerksnachr. gr. 8. Freyberg, Craz u. G. 802. Rthlr. — 4

— Betrachtungen üb. d. Leidensgeſchichte Jeſu ꝛc. gr. 8. Dresden, Arnold. 803. 1 —

— Beytr. z. Beförd. e. vernünft. Kinderzucht. 8. Chemn. (Beer, Lpz.) 788. — 12

— Material. z. Religionsvortr. b. Begräbn. a. d. Werk. deutſch. Kanzelredner. 3 Bde. z. 2 Stck. gr. 8. Chemnitz, Mauke. (Jacobäer in Lpz.) 800–2. (à 1 Rthlr.) 3 —

— Predigten b. ſeiner Amtsveränderung. gr. 8. Freyberg, Craz u. G. 804. — 4

— Predigten z. Belehr. u. Beruh. f. Leidende. 4 Bde. gr. 8. Lpz. Cruſius. 792–96. (à 1 Rthlr.) 4 —

— Samml. einig. Religionsvortr. gr. 8. Freyb. Craz. 797. — 18

Pettschacher, Bened., Theologia. III Tmi. fol. Salzb. (L. Wolf, A. 743.) 10 —

Petzold, ſ. unter Pezold.

Peucer, Dan., Lexicon graec. vocum synonymicar., potiss. ex Ammonii Lesbonacte et Philopono collect. etc. 8. Dresd. Walther. 766. — 12

— Luthers Br. v. Doktorſchen. 8. Lpz. 740. — 4

— Anfangsgr. d. deutſch. Oratorie ꝛc. 8. Dresden, Walther. 765. — 12

— commentar. differentium ap. Graecos Vocum. 8. maj. ibid. 749. — 12

Peuker, J. G., Darſtell. d. Kant. Syſtems, n. ſ. Hauptmomenten ꝛc. gr. 8. Grottkau. (Mittler, Lpz.) 790. — 18

Peuſchel, C. A., Phyſiognomie, Metoposkopie u. Chiromantie. m. K. 8. Lpz. Heinſius. (Gleditſch.) 769. — 16

Peutinger, Conr., sermones convivales de mirandis Germaniae antiquitatib. ed. Zaps. 8. Augsb. Bürglen. (Haaslinger, Linz.) 790. — 8

Peutinger, H., d. Geſch. d. Kirche unſ. Herrn Jeſu. 1r Thl. 1ſte Abthl. gr. 8. Salzb. Duyle. 802. 1 4

— Religion, Offenbar. u. Kirche, in d. rein. Bern. aufgeſucht. gr. 8. Ebend. 795. 1 —

— de mutata theologia etc. 4. ibid. 797. — 5

Peutingeriana tabula itineraria, q. in Aug. biblioth. Vindobon. conserv. fol. Vien. (Lößler, Mannh.) 753. 15 —

Pew, R., Skizzen a. d. Heilkunde, a. d. Engl. v. C. F. Michaelis. 8. Lpz. Jacobäer. 787. — 8

Pexenfelder, M., eruditionis per omn. art. et scientias idiom. germ. explic. 8. Strasb. Treuttel et W. 744. 1 8

— Florus biblicus concionator. hist. II Tmi. fol. Augsb. M. Rieger. 747. 3 8

— Florus biblicus seu narrationes ex hist. sacra etc. 4. Budae, Typ. 741. 1 8

Pey, d. Naturgeſetz durch das Evangeliſche deutl. erklärt ꝛc. 8. Augsburg, Bolling. 793. — 19

Peyer, I. C., Merycologia, sive de Ruminantibus et Ruminatione commentarius, c. fig. Basel, Schweighäuser. — 10

Peyſuß, J. G., d. Gebet d. Herrn. 8. Peſt. Leyrer. 808.

Peyrilhe, B., neues Mittel f. d. venerr. Uebel. gr. 8. Breslau. (Belitz, Berl.) 787. — 10

Peyrouſe, la, Entdeckungsreiſe in d. J. 785–88. a. d. Franz. m. K. gr. 8. Lpz. Hinrichs. 799. 3 —

— — dieſ. ſ. a. n. Magazin d. Reiſebeſchr. 16r u. 17r Bd.

— Reiſe um die Welt, für die Jug. bearb. v. Schulz. m. ill. K. gr. 8. Berl. Schuppel. 805. 1 —

— Relation d'un Voyage pendant les années 1785–88. II Vol. av. portr., fig. et Cartes. 8. Lips. Hinrichs. 3 12

Peyſonel, v., Frankreichs polit. Lage und ſ. gegenw. Verhältn. m. d. übr. europ. Mächt. a. d. Franz. 2 Thle. gr. 8. Fürſt. Barrentrapp u. W. 790. 1 —

— Verfaſſ. d. Handels a. d. ſchwarz. Meere, a. d. Franz. m. Anm. v. Cuhn. gr. 8. Lpz. Weygand. 787. 1 8

Pez, Bernh., thesaurus anecdotor. novias. e. vet. monumentor. praec. eccles. e germ. biblioth. coll. VI Tmi. fol. Augsb. L. Wolf. 721–29. 20 —

Pez, Bernh., bibliotheca ascet. IX Tmi. 8. Regensb. Rthlr. 4 12
723–36.
— biblioth. Benedictino-Mariana. 8. Augsb. 716. — 10
— codex diplomat. hist.-epistolaris. fol. ibid. 729. 3 8
— historia S. Leopoldi IV. Austriae Marchion., etc. fol. Vien. 747. 1 12
— Leben u. Wunderthat. d. H. Leopolds, Markgr. in Oesterr. a. d. Lat. v. Kropf. 4. Wien, Gerold. 756. — 12
— Scriptores rerum austriacar. III Tmi. fol. Lips. Gloditsch. 721–45. 10 8
Pezel, J., Grundſ. d. Vorderöſterr. Privatrechts. 1s Buch. 8. Freyburg. 792. — 21
Pezel, Jos. Ant., synops. iurium commun. ad tit. in alphab. ord. red. adcommod. 4. Frib. Wagner. 782. — 12
Pezold, C. P., Mittel d. ſchädl. Raupen zu vermindern, m. K. 8. Goth. Ehl. 807. — 12
— lepidopterolog. Anfangsgr. ſ. Schmetterlingsſammler. m. K. Ebend. 796. — 22
Pezold, G. Dan., Chriſtus Gottes, n. d. Begr. heil. Schriften. 2 Thle. 8. Glogau, C. F. Günther. 774. 75. 1 4
— d. Geheimniß d. Evangel., od. d. Geheimn. Chriſti. 8. Liegn. (C. F. Gunther, Glogau.) 785. — 5
Pezold, J. Balth., de praegnosci in febribus acutis specimen semioticum. 8. maj. Lips. (Jacobäer in Commiss.) 777. — 8
— kurze Abhandl. vom faulen Fieber. 8. Leipz. Fritſch. 773. — 5
— v. Vorherſagung in hitzigen Krankheiten, a. d. Lat. 8. Hamburg, Gundermann. 795. — 10
— v. Verhärtung u. Verengung des unt. Magenmundes. gr. 8. Dresden, Hilſcher. 787. — 4
Petzold, N. H., Comment. de fundamento rigoris cambialis. 4. Gott. Brose. 795. — 4
Pezold, P., d. Recht d. Wechſelcontracts. gr. 8. Lpz. Midton u. Comp. 810. — 20
Pezold, S. Gli., Sprüchlinge einig. neuen geiſtl. Lieder. m. e. Anh. 8. Dresd. Hilſcher. (C. F. Gunther, Glogau.) 786. — 8
Pezold, C. Chſ., Sonn- u. Feſtt.-Handbuch. 4. Bautzen. — 4
— Reden üb. d. Lied: Jeſu m. Freude. 8. Dresd. Groll. 745. — 5
Pezzl, J., das Beſtreben d. Regierung von Bayern zur Verbreitung gemeinnütziger Kenntniſſe. 4. München, Lindauer. 800. — 4
— bayer. Biographie, oder Lebensbeſchr. ſ. ber. Regenten, Helden ꝛc. 4 Bde. 8. Wien, Degen. 791. 92. 4 —
— Leben und That. Eugens Prinz. v. Savoyen. 8. Wien. Sammer. 791. 1 —
— Charakteriſt. Joſephs II., e. hiſt. biogr. Skizze. 8. Wien, Degen. 803. — 10
— Lebensbeſchr. Laudons. 8. Ebend. 790. — 20
— Lebensbeſchr. ihung Montecuculi, Wenzl. Lichtenſtein u. Born. 8. Wien, Sammer. 792. — 20
Schreibp. 1 —
— Beſch. P. Pius VI. 12. Wien, Degen. 799. — 8
— Denkmal a. Maxim. Stoll, herausg. v. Blumauer. 8. Wien, Gräffer. 788. — 2
— Beſchreib. u. Grundr. d. St. Wien. 1r Thl. 16. Wien, Degen. 809. 1 4
— B. ſchr. d. Gegend um Wien, iſt Beſchr. u. Grundr. 2r Thl. 16. Ebend. 807. — 16
— — dieſ. a. franz. Descr. et Plan de la ville de Vienne etc.
— Skizze v. Wien unt. Reg. Joſ. II. 2 Bdchn. 12. Wien, Degen. 803. — 10
Schreibp. — 20
— neue Skizze v. Wien unt. der Regier. Franz II. 2 Hefte. 8. Ebend. 805. — 10
Pezzl, P., vorbereitende Oryktognoſie ſ. Vorleſ. 8. München, Lentner. 807. — 14
Pfab, I. V., Diss. inaug. medico-practica, status morbos infantum. 8. Vien. Gerold. — 5

Pfaff, C. H., u. Friedländer, franz. Annalen f. d. allgem. Naturgeſchichte, Phyſik, Chemie ꝛc. 4 Hefte. gr. 8. Hamb. Perthes. 802 (à 1 Rthlr.) Rthlr 4 —
— Aphorismen über die Experimentalphyſik. 8. Copenh. Brummer. 800. — 5
— nordiſches Archiv, u. neues Nordiſches Archiv, ſ. Archiv.
— Brown's Syſtem d. H.Kunde, ſ. J. Brown.
— Reviſion der Grundſätze des Brown'ſchen Syſtems, mit beſond. Hinſicht auf die Erregungstheorie. gr. 8. Copenhag. Proft. (a. Viols Doll in Wien.) 806. — 12
— über thieriſche Elektricität und Reizbarkeit ꝛc. gr. 8. Leipz. Cruſius. (J. C. W. Vogel.) 795. 1 4
— üb. unreife, fruher. und ſpäter. Kartoffeln ꝛc. u. E. Viborg von der Unſchädlichk. der unreif. und roth. Kartoffeln. gr. 8. Kiel, Akadem. Buchhdl. 807. — 16
— Syſtem d. Materia medica, nach chemiſchen Principien, mit Hinſicht auf die ſinnlichen Merkmale und die Verhältniſſe der Arzneimittel. 1r Thl. Arzneimittel aus dem organiſchen Reiche. 1ſte Abthl. Indifferente Mittel. gr. 8. Leipzig, Cruſius. (J. C. W. Vogel.) 808. 1 —
— über Mineralquellen, beſ. üb. die neuentdeckten Quellen in Bramſtedt und Ottenſeen bey Altona. gr. 8. Altona, Hammerich. 810. — 10
— Grundriß e. allgemeinen Phyſiologie u. Pathologie des menſchl. Körpers, zum Gebrauch bey akadem. Vorleſung. 1r Bd. gr. 8. Copenhag. Brummer. 801. 1 18
— über den Zweck, Inh. u. Plan ein. Popular-Chemie. 8. Kiel, Academ. Buchhdl. 806. — 4
— über d. ſtreng. Winter, vorzügl. d. 18. Jahrh. ꝛc. 2 Abtheil. gr. 8. Ebend. 809 u. 10. (à 20 gr.) 1 16
Pfaff, C. H., institut. theologiae dogmat. et moralis. 8. Tub. Cotta. 721. — 16
— Grundr. ſ. Vorleſ. über d. theol. dogmat. 8. Tub. Berger. (Heerbrand.) 755. — 4
— Plan v. Grundſr. über d. theol. polem. u. moralem. 8. Tüb. Cotta. 753. — 6
— Einleit. in d. dogmat. Theologie. 4. Frſt. (Cotta, T.) 747. 1 —
— Vorbereit. z. prakt. Theologie. 8. Marburg, Krieger. 770. — 8
— primitiae Tubingenses. 4. Tub. 720. — 16
— nova collect. actorum publicor. constitut. Unigenitus. 4. ibid. 711. 1 —
— Veritas eccles. Luther. ex iure canon. demonstr. 4. ibid. 752. — 8
Pfaff, C. L., Beyträge z. Kunde d. älteren u. mittleren deutſchen Conſtitution. gr. 8. Carlsruh, Macklot. 808. 1 16
Pfaff, C. M., Acta et scripta publ. eccles. Würtenberg. 4. Tub. Cotta. 720. — 18
— syntagma dissertation. acad. 8. Stuttg. 720. — 12
— dogmata protestantium ex iure Canon. etc. 4. Tub. 722. — 8
— Entw. von d. Erklärungswiſſenſch. heil. Schr. 8. Marburg, Krieger. 758. — 5
— Unterr. v. wahr. Glauben. 8. Halle. 725. — 8
— introduct. in hist. theologiae literar. III Pts. 4. Tub. Cotta. 721–26. 2 20
— institut. historiae ecclesiast. 8. ibid. 727. — 16
— institut. iuris ecclesiast. 8. Frſt. 732. — 8
— origines iuris eccles. 4. Ulm, Stettin. 758. 1 8
— Erläut. üb. d. allgem., als a. deutſche proteſt. Kirchenrecht. 4. Tüb. Garbe. 753. — 20
— v. Urſpr. d. Kirchenrechts, u. v. d. biſchöfl. Nachfolge. 8. Frſt. 722. — 8
— notae exeget. in Evang. Matthaei. 4. Tub. Cotta. (et. Löffler in Mannh.) 721. — 8
— de praejudiciis opinionibus in religione dijudicanda fugiendis. 4. Halae, Renger. 716. — 3
— comment. circa picturam SS. Trinitatis etc. 4. Augsb. Merz. 749. — 5

Pfaff, C. M., akadem. Reden, über e. Colleg. theolog. methodologicum. 8. Frankf. 756. Rthlr. — 8
— — üb. d. allgem. u. d. ausch. protest. Kirchenr. 4. Stuttgart. Raspe. 747. — 20
— — üb. theol. casual. et jus matrimoniale. 8. Frankfurt. 757. — 16
— — üb. d. Entw. d. theologiae antideisticae. 4. Frankfurt, Eßlinger. 759. 1 4
— akadem. Unterr. v. d. in d. röm.- u. protestant. Kirchen obschweb. Religionsstreitigkeiten. 8. Tübingen, Cotta. 782. — 12
— Antw. a. d. 12 Br. d. P. Seedorf, über Streitst. der röm. u. protest. Kirch. 8. Heilbr. (Heerbrand, Tübingen.) 752. — 16
— — dieselbe in franz. Sprache. 8. Ebend. 751. 1 —
— Widerlegung d. 12 Briefe d. H. P. Seedorf ꝛc. 8. Ebd. 750. — 16
— — dieselbe in franz. Sprache. 8. Ebend. 750. 1 —
— kl. geistl. Schriften. 12. Ebend. 747. — 8
— gesammel. Schriften wid. d. protest. Kirche. 2 Thle. 4. Halle. 723. — 10
— libri symbolici eccles. evang., c. introduct. hist. et variantib. lectionib. 8. Tubing. Cotta. 730. — 18

Pfaff, H. L., christliches Gebetbuch für Bürger- und Bauersleute. 8. Gotha, Perthes. 802. — 4
— Beschr. d. Zust. der Sitten und Gebräuche der Hebräer. 8. Eisenach, Wittekind. 830. — 12
— unterhaltend. s Historienbuch. 8. Gotha, Perthes. 800. — 9

Pfaff, I. C., Synopsis theolog. Thummicana, acced. C. Matth. Pfaffii praef. de theol. thet. 8. Tubing. 721. — 8

Pfaff, I. F., disquisition. analyt., max. ad calculum integral. et doctrin. serier. pertin. Vol. I. Sect. I et II. 4. Helmst. Fleckeisen. 798. (Vol. I. Sect. I. 1 Rthlr. Sect. II. 1 Rthlr. 20 gr.) 2 20
— de ortib. et occasib. siderum ap. auctor classicos commemorat. 4. maj. Gött. Vandenhök. (Dieterich.) 787. — 12
— Vers. e. neu. Summationsmethode, u. and. analyt. Bemerk. gr. 8. Berlin, Himburg. 787. — 10

Pfaff, J. W., astronomische Beyträge. 3 Hfte. gr. 8. Dorpat. (Hartmann in Riga.) 806. 1 —
— commentatio astronomica de calculo trajectoriarum. Sectio I. 4. Mitau. (Hartmann, Riga.) 805. — 8
— de Tubo culminatorio Dorpatensi brevis narratio etc. 4. Dorpat. (Hartmann, Riga.) 808. — 6

Pfaff, Phil., von Zahnkrankh. und deren Hülfsmittel, mit K. gr. 8. Berlin, Haude. 756. — 12

Pfaff, W., Uebersicht d. Galvanism ꝛc. gr. 8. Stuttg. Steinkopf. 801. — 14
— Taschenb. f. Forstbediente in Tabell. 8. Gießen. (Krieger in Marb.) 809. — 12
— Darstell. d. Voltaism. gr. 8. Stuttgart. Steinkopf. 803. — 10
— Uebersicht üb. d. Voltaism. ꝛc. gr. 8. Ebend. 801. — 14

Pfaffenzeller, B., Apes Benedictinae. 8. Augsburg, L. Wolf. — 3

Pfafferey, üb., u. Relig., Duld. u. Relig. verein. ꝛc. 3 Stk. 8. Wien. (Creuz in Magdeb.) 785. — 8

Pfafmann, Anton, Wegweiser z. Wahrh. u. Gottseeligk. 8. Frankf. 731. — 8

Pfähler, D., Unterr. f. Personen, die Kranke warten ꝛc. 8. Riga. (Hartknoch in Leipz.) 793. — 9

Pfalz, üb. die, am Rhein u. deren Nachbarsch. 2 Thle. 8. Brandenb. Leich. 795. 1 —
— wie kann die obere, d. d. Landwirthschaft in d. besten Wohlstand gebracht werden? ꝛc. 8. Sulzb. Seidel. 801. — 9

Pfalz-Bayern mit. zum Churstimmen u. zum Erzämter ꝛc. 8. Augsb. Wolfing. 790. — 5

Pfalzer, Marcellin., Lob- u. Sittenreden auf alle Festt. d. J. 4. Augsb. Rieger. 777. Rthlr. 2 —
— Predigten auf alle Sonntage des Jahres. 4. Ebendas. 762. 1 12

Pfalzgrafen, das die, b. Rhein, Reichs-Erztruchseß gew. ꝛc. 4. Frankf. u. L. (Akad. Buchh., Marb.) 786. — 10

Pfandbriefe, über d. schlesischen, u. besond. üb. d. Verordnung. v. 31 Dec. 1789. gr. 8. Breslau, Korn d. jüng. 790. — 8

Pfänderspiel, neues, nach dem Kinderfreund des Kreissteuer-Einnehmers Weiß: beard. 12. Leipzig, Fr. Bruder. 795. — 12

Pfänderspiel-Gesellschaft, d. kleine, m. illum. Kupf. Berl. Pauli. 1 —

Pfann, Matth. Geo., Samml. auserl. casuum medico-forens. s. and. d. Naturl. betr. Mater. 8. Nürnberg, Raspe. 750. — 12

Pfannenberg, J. G., üb. redner. Action, m. Beysp. ꝛc. Leipz. Leo. 796. — 20
— Magazin von Aufgaben mit zu verarbeitendem Stoffe zu schriftl. Aufsätzen. 8. Leipz. Barth. 808. — 20
— üb. philosoph. Vortr. d. Geschichte. 8. Hamburg, Vollmer. 792. — 4
— üb. Vortrag u. Nutzen d. philosoph. Gesch. 8. Dessau, Müller. 793. — 5

Pfannenschmid, A. L., Anleit. z. Misch. aller Farben a. blau, gelb u. roth ꝛc. herausg. v. Schulz. 8. Leipz. Kummer. 799. — 16

Pfanner, Joh., d. Erbstreit, s. in Romanen.

Pfanner, T., christl. Buß- u. Lebensweg, a. d. alten Kirchenlehr. u. a. Schr. gez. 2 Thle. gr. 8. Leipzig, Gleditsch. 722. 1 8
— Systema theologiae gentilis purioris etc. 4. Basel, Schweighäuser. 1 —

Pfannkuche, H. F., Exercitationes in ecclesiastae Salomoni vulgo tributi locum vexatissimum etc. 8. maj. Gött. Dieterich. 794. — 3
— specim. observat. philol. et crit. ad quaed. Psalm. loca. 8. maj. Bremen, Förster. (Müller.) 791. — 4

Pfarreintheilung, in Wien. gr. 8. Wien, Tendler. 783. — 16

Pfarrer, d. künftigen, Bayerns, in Rücks. d. Schr.: üb. d. Vortheile d. Pfarreyen u. Besold. d. Geistl. in Bayern. gr. 8. Landshut, Thomann. 803. — 12
— der, u. d. Bauer, üb. d. Seidenpflanze. 8. Berlin, Gebr. 797. — 2

Pfarreyverwaltungen, üb. d., d. Franziskaner-Mönche ꝛc. 8. Marb. Krieger. 794. — 4

Pfarrfrau, d. kluge hauswirthliche, 8. Leipzig, Junius. 767. — 4

Pfarrpensionen, üb. d., im Jahr 1803. Sulzb. Seidel. 803. — 5

Pfau, J. P. v., Geschichte d. Preuß. Feldz. in d. Provinz Holland im Jahr 1787. m. K. gr. 4. Berlin, Rottmann. 790. 6 —
Velinp. 10 —
— hist. de la Campagne des Prussiens en Hollande av. des Plans et des Cartes. gr. 4. ibid. 791. 6 —
Velinp. 10 —

Pfau, Theod. Phil. v., d. geschickte Angriff u. d. glückl. Abhalt. d. Feindes b. Belagerungen, m. K. 4. Cöthen, Görner. (auch Günther in Glogau.) 757. — 16

Pfeffel, C. F. v. Kriegelstein, chronol. Auszug d. Gesch. u. d. Staatsrechts v. Deutschl., v. Schülin. 4. Bamberg, Göbhard. 761. 2 16
— Droit public d'Allemagne. 2 Vol. 4. Paris. (Typ., Bau.) 776. 7 8
— Mémoires sur le gouvernement de la Pologne. 8. Manh. Löffler. 769. — 12

Pfeffel, Conr. Gli., Lehren an Egle in B**l. 8. Tüb. Cotta. 793. Rthlr. — 2
— Fabeln, der helvetischen Gesellschaft gewidmet. 8. Bas. Thurneis. u. 783. — 10
m. Kpfrn. 1 —
— neueste Gedichte. 8. Leipz. Joachim. 802. — 16
— Lina von Saalen, s. in Romanen.
— Magasin historique, voyez Magasin.
— historisches Magazin f. den Verstand u. das Herz gesammelt. 8. Strasb. Treuttel u. W. 803. 1 —
— — dass. mit e. deutsch-französ. Wörterbuche z. Gebr. der franz. Lehrstunden. 3 Abth. 8. Ebend. 803. 1 12
— Schriften, 1ste Samml. Gedichte. 8. Marb. Krieger. 784. — 8
— 2 chronol. Tabellen d. alten u. neuen Geschichte, von Adam bis auf Friedrich d. Großen, z. Gebr. f. Anfänger. Basel, Haas. — 5
— poetische Versuche. 1r bis 3r Thl. 8. Ebend. 791. 2 —
— poetische Versuche. 10 Thle. 8. Tübing. Cotta. 802—810. (à 12 gr.) 5 —
Schreibp. (1r—8r à 16 gr. 9r 10r à 20 gr.) 7 —
Velinp. (1r—8r à 1 Rthlr. 9r 10r à 1 Rthl. 4 gr.) 10 8
— — dess. Werke 4r Thl. für die Besitzer der ersten Ausgabe. 8. Ebend. 803. — 12
Velinp. 1 —
— prosaische Versuche. 1r bis 6r Thl. 8. Ebend. 810—11. (à 12 gr.) 5 —
Schreibp. (à 18 gr.) 4 12
Velinp. (à 1 Rthlr.) 6 —
Pfeffel, I. H., Limes Franciae, P. I. limes Pr. ab Oceano ad Rhenum. 4. Strasb. König. (Hinrichs. Lips. in Commiss.) 785. — 20
Schreibp. 1 12
Pfeffer, Paul. poet. Erquickungsstunden. 2 Thle. 8. Berl. Gampert. 709. — 12
Pfefferkorn, Kathederbeleuchtung, s. Katheder.
Pfefferkorn, C., Collisionen m. d. Dichter u. Ritter mit d. eisern. Stirn. 8. Riga. (Bauer in Leipz.) 798. 1 8
Pfefferkorn, J. Mich., Pleißnischer Ehrenkranz od. Abdankung. 8. Altenb. 701. — 8
Pfefferkorn, W. C., üb. d. norwegische Radesyge d. Spedalsked. 8. Altona, Hammerich. 797. — 5
Pfeffinger, I. F., corpus iuris publ., ad duct. institution. iur. publ. Vitriarii, in IV Tom. distrib. V Vol. 4. Francf. Varrentrapp et W. 754. 20 —
— Repertorium ad h. libr., vid. Riccius.
— Historie d. Braunschw.-Lüneb. Hauses. 3 Thle. 8. Hamburg, Richter. 751—54. 4 —
— Merkwürdigk. d. 18ten Jahrh. 4. Hamb. 706. 1 —
— Vitriarius illustr. in Compend. 4. Francf. Varrentrapp. 728. — 12
Pfeiffer, Aug., Anti-Calvinismus, od. Unterr. von d. Reform. Relig. 8. Lüb. Böckmann. 729. — 10
— Anti-Chiliasm., deutsch. Ebend. 729. — 6
— Anti-Melancholicus, od. Melancholievertreiber. 2 Thle. 8. Leipz. Gleditsch. 706, 710. 2 —
— Anti-Papismus. 8. Berl. Papae. 714. — 5
— evang. Augapfel, od. Erklär. d. augsb. Confess. 4. Leipz. Dyk. 710. 1 12
— Kern u. Saft d. Bibel, in Erklär. d. Hauptsprüche. 4. Dresd. Gerlach. 718. 2 12
— catechism. typicus, od. Bilderkatechism. üb. Vorbild. d. alt. Testam. 8. Lüb. Böckmann. 718. — 7
— apostol. Christenschule, od. Erklär. d. Episteln. 4. Rostock. (F. C. W. Vogel in Leipz.) 728. 1 8
— evang. Christenschule. 8. Leipz. Dyk. 724. — 18
— critica sacra. 8. Dresd. Hübner. 721. — 12
— — cur. emend. et aucta a Nagel. c. fig. 8. Nürnb. Monath et K. 773. — 20
Pfeiffer, Aug., dubia vexata script. sacrae V. et N. Test. 4. Dresdae, Lesch. 715. Rthlr. 1 20
— evangel. Erquickstunden. 8. Leipz. Dyk. 758. — 18
— gazophylacium, od. evang. Schatzkammerpostill, mit K. 4. Nürnb. Stein. 717. 1 12
— auserlesene Hochzeitreden. 4. Nürb. 749. — 12
— betrübt. u. getröst. Kind Gottes. 8. Lübeck. 726. — 4
— Lutherthum vor Luthern. 8. Dresden, Lesch. 727. — 6
— nuptialia, od. Haus- u. Eheschule. 4. Nürnberg, Hoffmann. 712. — 10
— introduct. in Orientem s. synops. de origine ling. orient. 8. Ien. Cröcker. 715. — 5
— Predigt. u. Reden a. allerh. Fälle. 4. Lübeck. 729. — 4
— schola theol. didactica. casuist., Lehr- u. Gewissensschule. 8. Lübeck, Böckmann. 712. — 16
— schola theol. moralis, od. Tugend- u. Sittenschule. 8. Lüb. 724. — 14
— theologia mystica Vet. Test. per typos rarior. Nov. Test. applicata. 8. Strals. Böckmann. 727. — 12
— theologia univ., oder theol. Handbuch. 12. Leipzig. 708. — 5
— thesaurus hermeneutic. 8. Lips. Hübner. 726. — 12
— kurze Wiederhol. dess., w. in all. Sonn- u. Festtags-Evangel. Epist. ꝛc. geh. w. 8. Nest. Fritsch. 723. — 7
Pfeiffer, Aug. Frdr., Beyträge z. Kenntn. alt. Urkund. u. Handschr. 3 Hfte. 8. Hof, Vierling. (Grau.) 786. 1 4
— manuale bibliorum Ebraicorum et chaldaicorum. gr. 8. Erlang. Palm. 809. — 16
— über Bücherhandschriften überhaupt. gr. 8. Ebend. 810. 1 —
— Erklär. d. letzt. Worte Davids. 2. Sam. 23, 1—7. 8. Frankf. Monath. 774. — 4
— ebräische Grammatik. 8. Erlangen, Schubart. (Wrenning.) 803. — 16
Schreibp. — 20
Holl. Pap. 1 —
— d. Prophet Hosea, a. d. Ebräisch. gr. 8. Erlang. Walther. (Wrenning.) 785. — 6
— üb. d. Musik d. alten Hebräer. gr. 4. Ebend. 779. — 8
Pfeiffer, B. W., üb. die Grenzen der Civil-Patrimonial-Jurisdiction. gr. 8. Gött. Dieterich. 806. 2 16
— de praelegatis. 4. Marb. Krieger. 798. — 8
— verm. Aufs. üb. Gegenst. d. deutsch. u. römisch. Privatrechts. gr. 8. Ebend. 800. 1 8
Pfeiffer, C., Schaupl. des alten Adels in Mähren. 4. Breslau. 741. — 8
— Herzensgespr., statt einer Handpostille. 8. Ebendas. 728. — 10
— Ausz. a. Paprothi mähris. Geschichtsspiegel. 8. Ebend. 730. — 8
Pfeifer, C. C. C., Rechtsfälle, entschieden nach d. Gesetzbuche Napoleons v. Frankreichs u. Westphalens obersten Gerichtshöfen. 1r Bd. 1ste u. 2te Abhandl. gr. 8. Hanuov. Hahn. 810. 1 —
— Rechtsfälle z. Erläuter. d. Gerichtsverfassung u. Prozessordnung. 1n Bds. 1s Stck. 8. Ebend. 810. — 12
— vollständ. Unterweisung d. Beamten des Civilstandes. gr. 8. Ebend. 810. — 10
Pfeiffer, C. Ludw., Anleit. z. deutsch. Briefen. 8. Bamb. 760. — 12
— d. deutsche Freyheit, nach ihr. staatsrechtl. Verhältniss. u. Producten im deutschen Reiche. 8. Mannheim, Löffler. 787. — 6
— d. Freyheit in Bezug auf d. deutsche Staatsrecht, als Nachtrag hierzu. 8. Ebend. 796. — 6
— d. deutsche Gleichgewicht ꝛc. 8. Ebend. 788. — 9
— d. deutsche Kaiserwahl ꝛc. u. d. Wahlfreyh. d. deutschen Reichs. 8. Frankf. Jäger. 790. — 6
— d. Orang-Outang od. Waldmensch, s. d. übr. doppelart. Naturgesch. 8. Mannh. Löffler. 787. — 5

Pfeiffer, C. Ludw., Privatrecht d. deutschen Reichsadels. 2 Thle. Nürnberg, Monath u. Kußler. 787. Rthlr. — 16
— Reichscavalier auf s. Gebiete. 8. Ebend. 787. — 5
— d. deutsche Reichsverwirr. im Grundr. 8. Mannh. Löffler. 787. — 8
— Ruhm d. Deutschen in d. 18ten Jahrh. — Joseph u. Friedrich. 8. Ebend. 781. — 9
— Staatsrecht d. unmittelb. freyen Reichsritterſch. 2 Thle. 8. Ebend. 778-80. 1 14
— d. deutsche Wahl u. Krönung d. Kaiſers u. röm. Königs. 8. Frankf. Jäger. 797. — 9
Pfeiffer, Dav., memorabilia Lipsiens. 8. Lips. Gross. 725. — 12
Pfeiffer, I. C., de Combustione corporum tam organicorum spontanea Diss. inaug. 8. Gött. Dieterich. 809. — 5
Pfeiffer, J. C., Samml. heil. Reden. 2 Bde. 4. Erfurt. 752. 4 16
— Traureden. gr. 8. Altenb. Richter. (Academ. Buchh. in Jena.) 769. — 10
Pfeiffer, I. Ehd., institutiones hermeneuticae sac. 8. Erlang. Walther. (Breuning.) 771. 2 —
— elementa hermeneuticae univ. 8. Jenae, Cröcker. 743. — 8
Pfeiffer, J. F. v., d. Antiphyſiokrat, od. umſt. Unterzeichn. des phyſiokrat. Syſtems. 8. Frankfurt, Eßlinger. 780. — 16
— Berichtigung. der. Staats- Finanz- ꝛc. u. ökonomiſch. Schrift. dieſ. Jahrh. 1r-6r Bd. gr. 8. Ebend. 781-84. (à 1 Rthlr.) 6 —
— Grundſ. d. Univerſ. Cameral- Wiſſenſch. 2 Thle. gr. 8. Ebend. 784. 4 —
— Grundr. e. Finanzwiſſenſch. 8. Ebend. 781. 1 —
— Grundr. e. Forſtwiſſenſchaft. gr. 8. Mannh. Schwan u. Götz. 781. 1 —
— d. deutſche Kaiſerwahl, ſ. Kaiſerwahl.
— d. Manufakturen u. Fabriken Deutſchl. ꝛc. 2 Thle. 8. Frankfurt, Varrentrapp u. W. 781. (1r 1 Rthlr. 8 gr. 2r 1 Rthlr. 5 gr.) 2 13
— Lehrbegr. ſämmtl. ökonom. u. Cameralwiſſenſch. 4 Thle. 4. Mannh. Schwan u. G. 778. 79. 8 8
— natürl. ꝛc., allgem. Polizeywiſſenſch. 2 Thle. 8. Frankf. Eßlinger. 779. 2 8
— Prüfungsb. beträchtl. Verbeſſerungsvorſchl. z. Vermehr. d. Glückſeligk. u. Macht Deutſchl. 8. Frankf. Varrentrapp u. W. 776. — 8
— Grundr. d. wahr. u. falſchen Staatskunſt. 2 Bde. gr. 8. Berlin, Himburg. 779. 1 12
— Grundr. d. Staatswirthſch. z. Belehr. u. Warnung angeh. Staatswirthe. 8. Frankfurt, Varrentrapp u. W. 782. — 16
— Grundſ. d. Staatswiſſenſchaft, herausgegeb. v. N. Moſer. 8. Leipz. Cruſius. (J. C. W. Vogel.) 788. — 16
— — daſſelbe. 8. Leipz. Gräff. — 14
— Geſch. d. Steinkohlen u. d. Torfs. 8. Mannheim, Schwan u. G. 775. — 5
— Verbeſſerungsmittel d. Steinkohlen u. d. Torfs. 8. Ebend. 778. — 5
— Verbeſſerungsvorſchl., d. Nahrungsſt. u. d. Bevölker. betr. 2 Bde. 8. Frankf. Eßlinger. 777-78. 2 —
Pfeiffer, J. Glo., Abweichungen von d. von ihm beſchworn. ſymbol. Buch. 8. 750. — 4
— aequationum speciosar. resol. p. series, ope parallelogrammi Neuton. 4. Tüb. Cotta. 765. — 12
— celeberr. theologor. Consilia theol. 8. Lips. Junius. (Cnobloch.) 742. — 20
— meditamenta homiletica. 12. Lipsiae, Junius. 735. — 3
— varior. auctor. miscellanea theol. 8. ibid. 736. — 16
Pfeiffer, J. Glo., Anleit. z. ſich. Verſt. d. Offenbar. Johann. 8. Stuttgart, Erhard. (Löflund.) 788. Rthlr. 1 —
Pfeiffer, J. Jac., Entw. z. Unterr. im Chriſtenth. 8. Caſſel, Aubel. 805. — 4
— Unterricht in der chriſtlichen Religion. 8. Marburg, Krieger. 807. — 5
— Anw. z. tr. Führ. d. Predigeramts. gr. 8. Ebendaſ. 789. 1 —
— Predigten. 8. Caſſel, Cramer. (Krieger in Marburg.) 776. — 12
Pfeiffer, Joh. Joſ., Gedichte. 8. Cöln, Rommerskirchen. 808. — 8
— Juno, ein dramatiſches Gedicht. gr. 8. Ebend. 809. 1 —
Pfeiffer, J. Lor., hiſt. Herzensſpiegel, n. Anleit. d. Decalogi. 8. Erfurt, Funk. 718. — 4
Pfeiffer, I. Phil., Libri IV. antiquitat. graecar. 4. Königsberg. 707. 1 6
Pfeiffer, J. W., Winke, wie man Kindern unſchriftliche Gedanken vortrage. 8. Weimar, Hoffmann. 803. — 8
Pfeiffer, Mich. Ti., Catolog. numismatum antiq. rom. graec. gentiumq. barbar. ex auro etc. coll. 8. Regensb. Montag. 773. 1 8
Pfeiffer, P., Handbuch z. Gebrauch d. Kranken u. Seelenſorger. 8. Augsb. J. Wolf. (a. Doll.) 780. — 4
Pfeiffer, Ulr., d. Mann ohne Religion. 8. Augsb. Kranzfelder. 800. — 4
— Vorleſ. üb. d. natürl. Pflichten d. Menſchen gegen Gott. 8. Ebend. 802. — 14
— e. Bändchen zum Leſen, od. Predigten üb. verſch. intereſſ. Gegenſt. ꝛc. gr. 8. Augsb. Veith. 795. — 22
— Hauptgegenſt. d. Chriſten — Gott u. ſ. Vollkommenh. in Predigt. 2 Thle. gr. 8. Ebend. 796. 1 12
— Reden u. Abhandl. üb. moral. Gegenſt. gr. 8. Ebendaſ. 797. 2 8
Pfeil, C. K. Ludw. v., evangel. Liederpſalter. 8. Stuttgard, Mehler. 747. — 8
— wie d. H. Würtemberg ſich um d. deutſche Reich verdient gemacht hat. 4. Tüb. Cotta. 766. — 16
Pfeil, Juſt. Gl., Prieſterſtimme u. d. Tode, in Predigten. 4. Gotha, Mevius. 750. — 7
Pfeil, J. G. B., Preisſchr., v. d. beſten Mitteln, d. Kindermorde abzuhelfen ꝛc. gr. 8. Leipzig, Weidmann. 788. 1 —
— Beytr. z. vern. Denken üb. d. Leidensgeſchichte Jeſu Chriſti. gr. 8. Leipzig, Hilſcher. (Comptoir für Litteratur.) 796. 1 12
— v. Pflichten chriſtl. Unterthan. geg. d. bürgerl. Verf. ihr. Vaterl. gr. 8. Leipz. Beygang. 791. — 4
— v. Erfüll. d. Pflichten höh. Stände eines Volks. gr. 8. Ebend. 795. — 4
— Belehrung eines Vaters an ſeine geliebt. Kinder, über verſchiedene Gegenſtände der Religion, nach d. Bedürfn. unſerer Zeit. 3 Thle. gr. 8. Leipz. Compt. f. Litt. 799-800. (1r u. 2r à 1 Rthlr. 3r 20 gr.) 2 20
— Zuruf eines Patrioten an ſeine Mitbürger. 8. Leipzig, Beygang. 794. — 4
Pfeile d. Witzes u. d. Laune, abgeſchoſſ. v. Addiſon und Steele. 8. Breslau, G. W. Korn. 798. 1 —
Pfender, d. geſetzl. Erbfolge in d. franz. Republ., n. d. Geſetz v. 25. Germinal d. 11ten Jahr. ꝛc. 8. Cobl. Laſſaulx. (Paull u. Comp.) 804. — 6
Pfendner, Emrich, Faſtenpredigen. 4. Augsb. Wolf. 719. — 20
— marian. Lob- und Ehren-Predigten. 4. Ebendaſ. 717. 1 4
Pfennig, J. Chſtph., Anleit. z. mathemat. Erdbeſchr. 8. Berl. Rottmann. 779. — 12

Pfennig, J. Chſtph., Anleitung zur Kenntniß der neueſten Erdbeſchr. 8. Berlin, Rottmann. 794. Rthlr. — 18
— Anleit. z. Kenntn. d. phyſikal. Erdbeſchr. 8. Ebendaſ. 779. — 20
— Einl. in d. mathem. u. phyſikal. Geographie. 8. Stettin, Drevenſtett. 765. — 20
— Entw. d. neueſt. Geogr. f. Anf. 8. Frankf. Akadem. Buchhandl. 79⁵. — 6
— dibl., in Frag. u. Antw. abgef., Unterr. in d. chriſtl. Religion. 8. Ebend. 791. — 6
Pfenninger, C., Geburtshülfe. 8. Bregenz, Brentano. — 18
— bewährte Mittel für die Ruhr. 8. Ebend. — 8
— u. A. Staub, v. d. in etlichen Orten d. Canton Zürich 1791—94 herrſchenden Ruhrepidemie. 8. Bregenz. 796. — 12
Pfenninger, H., Charakteriſtik deutſch. Dichter, ſiehe Meiſter.
— Hommes célèbres de la Suisse en portraits. II Vols. gr. 8. Winterth. Steiner. 782–85. 16 12
— Helvetiens ber. Männer in Bildn. dargeſt. m. Lebensbeſchr. v. Meiſter. 3 Bde. gr. 8. Ebendaſelbſt. 782–94. (1r u. 2r à 8 Rthlr. 3r 6 Rthlr.) 22 —
Pfenninger, J. Caſp., Predigten üb. die Epiſteln Pauli an d. Corinther. gr. 8. Zürich, Orell. 759. 5 —
Pfenninger, J. Conr., Appellation an den geſunden Menſchenverſtd. 8. Hamb. Bohn. 776. — 8
— jüdiſche Briefe, Erzähl. Dialog. ꝛc. a. d. Zeit J. v. Nazareth. 12 Bde. 8. Leipz. Junius. (Hahn in Hannover.) 783–92. (1r 10 gr. 2r 12 gr. 3r—8r à 10 gr. 9r—11r 1 Rthlr. 12 gr. 12r 16 gr.) 5 16
Schreib. 7 12
— Briefe an Nichtmuſiker, iſt deſſen Familie v. Eden 5s Heft.
— Familie v. Eden, od. Bibliothek d. Chriſtenth. ꝛc. 5 Hefte. 8. Zürich, Ziegler u. S. 792–94. (1s 16 gr. 2s 14 gr. 3s 8 gr. 4s u. 5s 20 gr.) 2 10
— Paulus Lob der Liebe in Kanzelreden. gr. 8. Ebendaſ. 791. 1 4
— chriſtl. Magazin. 4 Bde. in 8 Stck. 8. Ebend. 779–81. (1s bis 7s à 12 gr. 8s 15 gr.) 4 3
— Sammlungen zu e. chriſtl. Magazin. 4 Bde zu 2 Hften. 8. Zürich, Orell. (Ziegler u. Söhne.) (auch Steiner in Winterthur.) 781–83. (à 16 gr.) 5 8
— ſchriftmäßige Erklärung u. Zueignung d. 2 Epiſteln Pauli an die Corinther in Predigten. gr. 8. Zürich, Orell, F. u. Comp. 759. 5 —
— v. d. Popularität im Predigen. 3 Thle. 8. Zürich, Ziegler u. S. (a. Steiner in Winterth.) 777–86. (1r 8 gr. 2r 9 gr. 3r 10 gr.) 1 3
— Predigten üb. d. Leidensgeſch. Jeſu Chriſti, nach den 4 Evangel. 2 Bde. 8. Frankf. Brönner. 791. 1 4
— Predigten über die Seligpreiſungen. gr. 8. Lemgo, Meyer. 782. — 14
— 5 Predigten dogmat.-praktiſch. Inh. 8. Zürich, Orell. (Ziegler u. S.) (auch Steiner in Winterth.) 783. — 5
— üb. d. Parabeln Jeſu u. ihre Nachahm., in Predigten. 8. Zürich, Ziegler u. S. (auch Orell, Füßli und Comp.) 786. — 10
— Repertor. f. denk. Bibelverehr. aller Confeſſ. 5 Hfte. 8. Zürich, Ziegler u. S. 784–86. (à 10 gr.) 2 2
— Sokratiſche Unterhaltungen, ſiehe Unterhaltungen.
— 5 Vorleſ. üb. d. Wahrheitsliebe. 8. Zürich, F. und Comp. 776. — 10
— d. bedeutl. Zirkelbriefe in Natura. 8. Breslau, Löwe. 787. — 8
Pferd, das, ſ. Lehrb. z. Belehr. u. Unterhalt. m. 29 color. K. u. Bresl. (Darnmann in Zullichau.) 805. — 20
Pferdearzt, d. geſchw. curirende. Ein Taſchenbuch vorzüglich für zu Pferde Reiſende ꝛc. 8. Leipzig, Sommer. 803. Rthlr. — 8
— d. nach medicin. Lehrſ. ſicher curir., 8. Leipzig, Müller. 775. — 6
— d. erfahrne. 8. Grätz, Kienreich. 793. — 20
— d. geſchw. u. gründl. heilende, e. Hülfsbuch für Landbewohner ꝛc. u. Repertor. der Heilmittel. 8. Halle, Dietlein. 805. — 6
— d. glückl. geſchw. u. wohlfeil heilende. 8. Berlin, Oehmigke d. dir. 797. — 6
(Daſſ. auch unter d. Titel: Hand- und Taſchenbuch für Pferdeliebhaber.)
— d. praktiſche, ſowohl im Hauſe, als auf Reiſen, oder Rathgeber für Oekonomen ꝛc. 8. Erfurt, Rudolphi. 802. 1 —
Pferde- und Gemſen-Freund, d. kleine, ſiehe d. kleine Buffon 6r.
Pferdegeſchirr u. Zäumung, neueſt. Engl., Quer-Fol. Lpz. Baumgärtner. 800. 2 —
Pferdekenner, ſ. Brück.
Pferdekrankheiten, v. d., beſ. v. Kropfe u. Rotze u. d. Heil. 8. Braunſd. Halle. 778. — 8
Pferdeliebhaber, d. kleine, ein Leſebuch f. Knaben, mit K. 4. Leipz. Voß. 800. 3 —
Pferdeluſt, d., ein Beytr. z. Unterh. f. Pferdelieb. 4 Hfte. m. K. 8. Nürnb. Raw. 792–93. 4 8
illumin. 2 8
fein gemahlt. 5 8
Pferderennen, ein freies, hernach Soupee u. Ball, an d. hocherfreulichen Geburtstage eines neugebornen Prinzen ꝛc. in einer ſatyr. Rede. 8. München, Fleiſchmann. 782. — 8
Pferdezucht in Amerika, d. n. engl. Grundſ. verbeſſ., 8. Leipzig, Joachim. 797. — 8
— v. d. Liefländiſchen, u. einigen bewährten Pferdearten. 8. Leipzig, Hartknoch. 774. — 5
Pfeat, L. L., Anthologia epigrammatica lat. e poetis post renat. scient. etc. claris. T. I. 8. maj. Salzburg, Mayr. (et. Duyle.) 805. 1 —
— Epigramme. 12. Wien, Degen. 810. — 20
Wellnp. 1 16
— Gedichte. 8. Ebend. 804. — 20
— Tiſch- u. Trinklieder, ſ. Tiſch.....
Pfeufer, Benign., Beytr. z. Bambergs topogr. u. ſtat. Geſch. gr. 8. Bamb. Dedrich. (Gobhard.) 792. 1 8
— Fürth! biſt du bamberg. od. ansbach. ? 4. Ebendaſelbſt. 786. — 4
Pfingſtandacht, heilige ꝛc. 8. Wien, Gerold. — 4
Pfingſten, G. W., Beobacht. u. Erfahr. über die Gehörfehler der Taubſtummen, als Mittel z. m. Galvaniſir. 8. Hamburg, Hoffmann. (Akademiſche Buchhandl. in Kiel.) 802. — 10
— Gehörmeſſer zur Unterſuchung der Gehörfähigkeit galvaniſ. Taubſtummen ꝛc. 8. Kiel, Akademiſche Buchhandl. 804. — 7
Pfingſten, J. Herm., Almanach für Cameraliſten und Policeybeamte. 8. Weimar, Hoffmann. 785. 1 —
— Analekten zur Naturkunde u. Oekonomie für Naturforſch. 16 Heft. 8. Zittau, Schöps. 789. — 18
— Archiv für Cameern und Regier. 2 Hfte. 8. Leipzig, Beer. 786. — 16
— Handbuch der chemiſchen Artillerie. gr. 8. Jena, Akadem. Buchh. 789. — 18
— Bibliothek ausländiſcher Chemiſten, Mineralogie ꝛc. 4 Bde. m. K. 8. Nürnb. Stein. 781–84. 6 —
— allgemein deutſch. Dispenſator. u. d. neueſten u. beſten latein. Pharmacopeen eingericht. 4. Stuttgart, Metzler. 795. 2 8
— Farbenmaterialien. gr. 8. Berlin, Himburg. 789. — 20

Pfingſten, J. Herm., Journal für Forſt-, Bergwerks-, Salz- und Schmelzhütten, Fabriken ꝛc. 21 u. 22 Jahrg. 25 u. 26 Stck. u. 3e Jahrg. 16 Stck. 8. Hannov. Helwing. 786–90. Rthlr. 1 6

— Magazin f. d. Mineralogie und mineraliſchen Technologie. 2 Thle. 4. Halle, Grauer. 789. 90. (I. 1 Rthlr. 12 gr. II. 1 Rthlr. 4 gr.) 2 16

— Magazin f. Pharmacie, Botanik u. Materia medica. 2 Bde. gr. 8. Halle, Hendel. 782. 85. 2 16

— Repertor. d. Psychologie u. Physiologie nach ihr. Umf. u. Verbind. 2 Thle. 8. Hof, Wierling. (Grau.) 786. 1 12

— Sammlung der Schriften ſchön. Geiſter aus dem 14ten, 15ten u. 16ten Jahrhundert. 2 Thle. gr. 8. Peſt, Eggenberger. 783. 2 4

Pfingſtfeſtſprüche, mit kurzen Betracht. f. gem. Chriſten. 8. Nürnb. Raw. 792. — 4

Pfiſter, J. C., pragmatiſche Geſchichte von Schwaben, neu unterſucht. 5 Thle. gr. 8. Heilbronn, Claß. 803–10. (1r 20 gr. 2r 1 Rthlr. 8 gr. 3r 1 Rthlr. 4 gr.) 5 8

Pfiſterer, J. G., Betracht. üb. eth. a. d. heil. Schr. geſ. Lehren. 8. Wien, Mösle. 796. 1 —

Pfitzenmeyer, C. F., Verſ. u. Erfahr. e. Förſters von der Holzpflanzung, mit Tabell. 8. Stuttgart, Löflund. 798. — 10

— Holztabellen. Fol. Ebend. 798. — 4

Pfitzer, W. F., Beyträge zum Behuf einer neuen Criminalgeſetzgebung. 8. Tübing. Heerbrand. 810. — 12

— Rechte u. Verbindlichkeit der Weiber b. e. Gantprozeß über das Vermögen ihrer Männer, n. deutſch. beſ. ab. Würtemberg. Rechte. 2 Thle. 8. 794–96. (1r Stuttg. Löflund. 18gr. 2r Metzler. 1 Rthlr. 4 gr.) 1 22

Pfitzer, J. Gf., der dreyeinige Gott in d. ganzen heil. Schr. gr. 8. Leipzig, Heinſius. (Gleditſch.) 778. — 8

Pfitzer, J. Jac., Betr. über das Gebet Jeſu, mit dopp. Anh. 8. Nürnberg, Raſpe. 743. — 6

— Handbuch für Kranke und Sterbende. 8. Nürnb. 1 12

— Leben Jeſu. 8. Nürnberg, Schwarzkopf. — 7

Pfitzer, K., über d. Collation d. Descendenten. gr. 8. Stuttgart, Steinkopf. 807. 3 —

— über d. Vorzug des überlebenden Ehegatten. gr. 8. Stuttgart, Löflund. 802. — 20

Pfitzner, F., d. weiſe und frohe Genuß des Lebens. 8. Glogau, C. F. Günther. 806. — 3

Pflanzen, Alſo hätten die, Vorſtellung und Bewußtſeyn? e. Dialrlbe. 8. Frankfurt, Jäger. 789. — 5

— gem. giftige, zum Unterricht beſchrieben. (M. Tit. d. B.: Beſchr. d. Giftpflanzen.) m. K. 4. Prag, Schönfeld. 794. — 12

Pflanzenbeluſtigungen, oder Anweiſung Pflanzen abzudrucken ꝛc. 18 Heft. 8. Leich. 796. — 8

Pflanzenphiloſophie, ein Verſ., nach Linné's Methode. 8. Augsburg, Wolf. 788. — 3

Pflanzenſyſtem, vollſt., m. n. d. Natur illum. Gewächſ. 4 Bde. 8. Ulmütz. (Meyer, Bresl.) 787. 4 —

Pflanzentoxikologie, oder Noth- und Hülfstafel zur Kenntn. d. Pflanzengifte ꝛc. in 4 illum. Tabell. Fol. Ebth. Aue. 804. — 18

Welinp. 1 8

Pflaum, Frz. Alb., Beſchäftigung d. Seele m. d. Himmliſchen. 1ſte Samml. 8. Schwab. Enderes. 756. — 7

— Erinnerungen dem Beweiſe, daß d. Heiland nicht m. e. verklärten Leibe kann auferſtanden ſeyn, entgegen geſ. 4. Ebend. 774. — 4

— Abhandl. der Unermeßlichkeit Gottes, in Verherrlich. ſeiner Majeſtät. 4. Ansbach, Haueiſen. 744. — 4

Pflaum, J. Ch. Ludw., Blüthen. 2 Thle. 8. Nürnberg, Monath u. J. 799. (1r 16 gr. 2r 9 gr.) 1 1

— neuer Briefwechſel a. die gebildeten Stände. 8. Bayr. Lübeck. 809. — 16

Pflaum, J. C. Ludw., Vorbereit. zum Unterr. in der Religion, n. Anleitung d. Fragen an Kinder. 8. Frankfurt, Simon. 803. Rthlr. — 8

— — daſſelbe. 8. Heidelberg, Braun. 805. — 7

— d. Religion Jeſu in katechet. Unterr. vorgetr. 8. Leipz. Dyk. 805. — 10

— — daſſelbe. 8. Nürnberg, Campe. 802. — 16

— Religion, eine Angelegenh. der Fürſten. 8. Leipzig, Dyk. 809. — 20

— Beichtenleſe. 8. Ebend. 808. 1 12

Pflaum, M., Entw. e. neuen Bamberg. Geſetzgeb. gr. 8. Erlang. Palm. 793. 1 4

Schreibp. 1 8

Pflege, v. d., ſ. Salerno.

Pfleiderer, C. F., vollſtänd. Trigonometrie. gr. 8. Tübingen, Cotta. 802. 1 16

Pfleiderer, J., geiſtliche Reden, ſ. Samml. geiſtlicher Reden.

Pflicht — Pflichten.

— üb. einige, geg. d. Augen. 8. Wien, Hörling. 792. — 8

— üb. die, d. Ehemänner, ihren Weibern zu gehorchen. 8. Wien, Degen. 792. — 5

— e. Frauenzimmers, a. d. Engl. 8. Bremen. 754. — 4

— üb. d., des Geiſtlichen, in Bez. a. d. geiſtl. Wohl ſ. Untergebenen. gr. 8. Würzb. Nitzner. 790. 1 16

— des Geſindes, od. Unterricht f. Diener und Mägde. 8. Berlin, Himburg. 771. — 7

— die, d. großen, a. d. Franz. 8. Prag, Mangold. 775. — 4

— und Schuldigk., ſo m in ſ. Hauswesen in Acht zu nehmen hat. 12. Dresden. 727. — 5

— und Regeln e. Huſarenoffic. und ſ. Subaltern. 8. Lpz. Schwickert. 795. — 2

— üb., Rechte, und Dienſtverrichtungen d. gemeinen Infanteriſten in Frag. und Antwort. 8. Heilbronn, Rauſche. 810. — 6

— d. letzte, d. Lebenden gegen Verſtorbene bey Beerdigung. 8. Carlsruhe, Macklot. 808. — 5

— e. Maurers bey dem Grabe eines Bruders. 8. Danzig, (Sommer, Leipzig.) 777. — 4

— d. ganze, d. Menſchen, a. d. Engl. 8. Baſel, Flick. 774. — 8

— e. Soldaten, ſ. C. Arn. Palm.

— chriſtliche, u. Tugendlehre. 2 Stck. 8. Kempten, Dannheimer. 789. — 8

— und Vortheile d. Unterthanen. gr. 8. Augsb. Rieger. 794. — 8

Pflücke, J. Ch., de apostolorum et prophetar. n. test. eminentia et discrimine. 8. maj. Lips. Barth. 785. — 7

— de decalogo. 8. maj. ibid. 788. — 5

Pflug, Herm., Beweis d. Auferſtehung d. Todten, a. d. Gründ. d. Vernunft. 8. Hamburg, Bohn. 738. — 7

— Gedanken üb. d. ängſtl. harrende Creatur a. Röm. VIII. 8. Ebend. 759. — 6

Pflug, Jul., Formula sacror. emendand. in comitiis Aug. an. 1548. jussu Car. V. Imp. compr. et propos., ex autogr. auctoris ed. etc. Interim contulit C. G. Müller. 8. maj. Lips. Crusius. (F. C. W. Vogel.) 803. — 22

— oratio funebris in mortem Petri Mosellani c. C. G. Müller. 8. Zeitz, Webel. 798. — 8

Pflugbeil, Ch., Anfangsgr. der kaufmänn. Rechenk. 8. Leipzig, Böhme. 775. 1 12

— allgem. Regl. z. Berechn. d. Wechſelarbitragen, m. a. Verhältnißtabellen. gr. 4. Leipz. Jacobäer. (u. Sommer.) 776. 2 12

Pforte d. Natur, d. eröffnete, 4. Hamb. 741. — 6

Pfotenhauer, E. F., elementa juris crim., vid. Elementa.

Pfotenhauer, E. F., doctr. processus c. germanici p. praesert. Saxon. elect. P. Ima. Vol. 1—3um 8. maj. Görl. Anton. 796—97. (1r 2r à 16 gr. 3r 14 gr.) Rthlr. 1 22
— supplementa ad doctr. processus. gr. 8. ibid. (Göthe, Lips.) — 4
— üb. d. gerichtl. Verfahren in Sach. d. d. neueſt. Beſitz. betreffen. gr. 8. Leipz. Cruſius. (F. E. W. Vogel.) 797. — 10
Pfotenhauer, J. G., vollſt. Widerlegung d. Edelmanniſch. Glaubensbekenntn. 2 Thle. 8. Frankf. Kleyb. 748. — 16
Pfoter, A. J., üb. Quellen und Folgen merkw. Revolut. u. Jahrh. gr. 8. Wien, Pazowsky. 796. 1 4
Pfranger, J. G., üb. d. Auferſteh. d. Todten. 4. Hildburgh. Hauſſch. 776. — 5
— Gedichte. 8. Meiningen. (Haniſch, Hildburgh.) 794. 1 —
— vermiſchte Gedichte. 3 Thle. 8. Leipz. Barth. 792—96. (1r und 2r 1 Rthlr. 3r 14 gr.) 1 14
— Leopold, ein Gedicht. 8. Ebend. 785. — 3
— Predigten üb. d. Epiſteln. 4 Bde. 8. Hildburghauſen, Haniſch. 779—91. 5 8
— — üb. Sonn- und Feſttags-Evangel. 4. Ebend. 792. — 16
— vermiſchte Predigten. 3 Thle. 8. Leipz. Barth. 792—794. (1. II. 1 Rthlr. III. 14 gr.) 1 14
Pfrogner, Lor. Chroſ., Einl. in d. chriſtl. Religions- und Kirchengeſch. überh., und über d. K. Geſch. Böhmens insbeſ. 2 Thle. gr. 8. Prag, Widtmann. 801. 1 16
— üb. d. Begr. d. Selbſturtheilung. 8. Ebend. 804. — 9
— üb. d. Urſprung d. Guten und Böſen ꝛc. 8. Ebendaſ. 806. — 20
— üb. d. natürlichen Zuſammenhang d. Guten u. Böſen. 8. Ebend. 808. 1 4
Pfropf- und Oculirmeiſter, die Bäume zu oculiren, m. e. Kraut- und Blumengärtner. 12. Wolfenbüttel. 723. — 4
Pfuhl, J. J., Noth- und Hülfsbüchl. f. kleine und größere Kinder ꝛc. von Würfelſpiel. 16. Günter, Slogau. 803. — 4
Pfündel, J. F., Geogr. f. Kind. 8. Leipz. Hilſcher. (Compt. f. Litt.) 776. — 6
Pfyffer, Franz Xav., neue Controverspredigten. 4. Augsb. Wolf. 732. — 20
— Himmelfahrt Luthers. 8. Ebend. 748. — 9
— ſämmtl. Predigten. Fol. Ebend. 752. 2 16
Phädon, ſ. Mendelſohn — Plato.

Phaedrus, Fabulae Aesop. libri V. 8. Marb. Krieger. 797. — 4
— — 12. Vesunt. (Levrault, Strasb.) — 6
— — 12. Paris. (ibidem.) — 6
— — caed. lat. et gall. c. not. crit. et hist. 8. Bas. Schweighäuser. 771. — 12
— — 8. Norimb. Riegel et W. 806. — 2
— — 8. Hannov. Hahn. 809. — 2
— fabul. e recentioribus apologorum auctoribus compoſit. 8. Giessen, Heyer et L. 807. — 8
— — c. progymn. poet. in us. scholar. 8. Lips. Sommer. 772. — 6
— — sine notis. 12. Amst. 716. — 4
— — a. n. 8. Würceb. Stahel. 779. — 5
— fabul. Aesop. lib. V. et novarum fabularum Appendix. 8. Halae, Waisenbuchh. 810. — 2
— — m. grammat. und erklär. Anmerk. gr. 8. Leipz. Rabenhorſt. 802. 1 —
— — m. deutſch. Anmerk. 12. Halle, Renger. 744. — 4
— — dieſ. ganz deutſch, m. lat. Anm. 12. Ebend. 719. — 4
— — — 8. Eiſenach, Wittekind. 781. — 5
— — m. e. Wörterb. 8. Berlin, Schöne. 788. — 8
— — caed. ed. Baden. 8. Copenh. Pelt. 784. — 4
— — caed. et novar. fabular. append. st. et c. I. L. Bellermann. 8. Erf. Müller. (Keyser.) 805. — 3
— — caed. P. Syri aliorq. vet. sentent. c. not. R. Bentlei etc. a add. F. H. Bothe. 8. maj. Lips. Schwickert. 803. — 12

Phaedrus, Fabulae Aesop. L. V. in us. scholar. ex rec. Burmanni ed. Tschucke. 12. Lips. Crusius. (F. C. W. Vogel.) 790. Rthlr. — 5
— — c. comment. varior. ed. Burmann. 4. Amst. 737. 1 —
— — c. novo comment. Burmanni. 8. maj. Mietau. (Sommer, Lips.) 733. 1 —
Schreibp. 1 16
— — ed. Burmann. 12. Berl. Lange. 766. — 6
— — idem lib. e. recens. P. Burmann. 12. Nürnb. Riegel et W. 800. — 2
— — dieſ. überſ. m. Anm. v. Büchling. gr. 8. Halle, Hendel. 796. — 12
— c. not. F. L. Desbillons. 8. Mannh. Acad. Hdl. (Löffler.) 787. — 6
Schreibp. — 18
— — dieſ. traveſtirt von Dieffenbach. 2 Bde. 8. Frankf. Zeſſler. (Dieß.) 794. (à 16 gr.) 1 8
— — c. Ernesti, v. Aesop. fabulae.
— — gall. et lat. c. n. Tanaq. Fabri. 8. Amst. 725. — 12
— — c. not. Funccii. 8. Rint. Berth. 769. — 4
— — ed. Funk. 8. Lips. Böhme. 769. — 4
— — dieſ. in reimfreyen Jamb. überſ. v. Gericke. 8. Bresl. Korn d. ält. 788. — 9
— — c. n. Heusingeri. 8. Eisen. Griesbach. 773. — 3
— — rec. Heusinger. 8. Eisen. Wittekind. 800. — 3
— — m. Anm. und Wortreg. v. Jacob. gr. 8. Halle, Hemmerde und S. 785. — 8
— — caed. c. not. Leonardi et Buchneri. 12. Jenae, Cröcker. 743. — 7
— — cur. G. Leps. 8. Pos. Kühn. 806. — 6
— — f. Behuf der Schul. u. eign. Lectüre, m. Anm. u. e. Wörterb. v. C. Meinecke. 8. Lemgo, Meyer. 801. — 12
— — — d. Wörterb. dazu beſ. — 4
— — caed., acc. Syri sentent. et Catonis Disticha de morib., c. I. P. Miller. 8. Berl. Haude. 755. — 10
— — m. e. deutſch. lat. Wörterb. v. Mächler. 8. Berl. Cieſfeld. 786. — 4
— — ed. I. C. Müller. 8. maj. Mainz, Kupferberg. 786. — 4
— — edit. P. F. C. Oertel. 8. Anſb. Gassert. 807. — 6
— — dieſ. prof. überſ., m. e. antiquar. Wörterb. erl., u. f. e. Leſeb. für d. Jug. bearb. v. C. F. C. Oertel. 8. Ebd. 802. — 14
— — n. e. Ueberſ. in deutſch. Reimen v. J. J. Pracht. 8. Nürnberg, Stein. 798. — 18
— — c. not. et access. I. C. Santaroc. 8. Marb. Müller. 722. — 16
— — c. not. I. Casp. Santarocci. 8. Prof. Hermann. — 16
— — dieſelb. metriſch überſ., a. d. Lat. v. J. P. Sattler. 8. Nürnb. Grattenauer. 798. — 8
— — m. Voll. Vocabular ꝛc. v. Schaß. 8. Jena, Cröcker. 771. — 5
— — c. sel. varior. notis ed. I. G. Schwabe. III Pts. 8. Halae, Gebauer. 779—81. (à 15 gr.) 1 21
— — edit. I. G. Schwabe. 2 Vol. gr. 8. Brunsv. Vieweg. 806. 3 8
— — dieſ. im Ausz. v. Schulz iſt d. Encyklopädie. 2n Thls. 2r Bd.
— — m. Em. Sinceri deutſch. Noten. 8. Frankf. Brönner. 793. — 6
— — caed., acc. Syrus Avianus et Anonymus. 8. maj. Zweybr. — 12
— — acc. Syri Sentent. Aviani et Anonymi fab. 8. maj. Biponti. (Treuttel et W. Strasb.) 784. — 18
— — c. append. et c. not. critic. Fr. N. Tietze. 8. 807.
— — c. not. ad mod. Minellii c. Walchii. 12. Lips. Weidmann. 768. — 8
— — lat. und deutſch v. Weinzierl. 8. Münch. Lentner. 799. — 16
— — dieſ. in deutſch. Reimen, m. Anm. v. F. Weinzierl. 8. Ebend. 797. — 16
— fables d'Esope, en vers français, avec le latin à côté, av. vign. 8. Berne, Haller. 797. — 18
— — lat. et fr. 8. Cassel, Griesbach. 795. — 4
— — l. m. av. des notes allem. 8. Liegn. Siegert. 756. — 5
— — l. m. 8. Dresde. 766. — 5

Phaedrus, Fables d'Esope, nouvell. trad., av. des remarq. et les Fables de la Fontaine. 8. Bresl. W. G. Korn. 762. Rthlr. — 12

— — l. m. lat. et franç. 8. Basle, Schweighäuser. 771. — 12

Phänomene und Sympathie in d. Natur. 8. Coburg, Ahl. 801. 1 —

Phanolerana, Coleſt., clypeus fidei, Glaubensſchild., od. Unterſ. d. Glaubensregeln chriſtl. Glaubens. 4. Regensb. Baber. 729. 1 8

Phantaſiebüchlein für Mißvergnügte und Traurige. 8. Mannheim, Loffler. 782. — 6

Phantaſien, 2 Thle. 8. Dresden, Hilſcher. 775. — 4

— und Bemerkungen auf e. Fußreiſe durch einen Theil der ſchwäbiſchen Alpen ꝛc. 8. Debringen. (Joachim in Leipz.) — 20

— üb. d. Kunſt, ſ. L. Tieck.

— d. Liebe, m. K. 8. Breslau, W. G. Korn. 793. — 12

— meine, und Rhapſodien. 8. Zürich, Ziegler und S. 785. — 20

— moraliſche, üb. einige bedenkl. Verhältn. d. menſchl. Lebens. 8. Leipz. Heluſius. (Gleditſch.) 786. — 7

— in 3 priapiſch. Oden dargeſt. und im Wettſtreit verfert. v. B. B. und St. gr. 8. Berlin. — 12

— patriotiſche, e. Cameraliſten. gr. 8. Berlin, Nicolai. 790. — 12

— poetiſche, und Poſſen, die lange Weile zu vertreiben. 8. Wien, Camesina. — 4

— vermiſchte, an einige Pariſ. Schönen, u. einig. Hiſt. 8. Halle, Gebauer. 782. — 12

— ſ. ländl. Verzier- und Gartengebäud. 16—168 Heft. m. K. Fol. Leipz. Baumgärtner. 802—6. (à 2 Rthlr. 12 gr.) 24 —

— ſ. a. Fantaſien.

Phantaſieſtücke in Proſa, e. Taſchenbuch a. 1799. m. K. kl. 8. Osnabrück, Karl. — 20

Pharmacologia Browniana, od. Handbuch d. einfachen Arzneymittel. 8. Stuttg. Erhard. 798. — 20

— nosocomiorum, e. prakt. Handb. zunächſt f. d. Feldlazareth und Armenpraxis einger. 8. Ebend. 801. — 16

— universalis, ſ. F. L. Voltelen.

Pharmacologie, antiſyphilitiſche, od. Anleitung zur Kenntn. derj. rohen Arzneymittel, w. b. d. Luſtſeuche pflegen angewend. zu werden. gr. 8. Bresl. Meyer. 791. 1 —

— Feld-, Ruſſiſche, ſ. Feld-Pharmacologie.

Pharmacopée à l'usage des hospices civils. gr. 8. Coblence, Lassaulx et H. (Pauli et C.) 806. — 16

— Preuß., a. d. Lat. m. viel. Zuſ. überſ. v. L. A. Kraus. gr. 8. Braunſchw. Lucius. 805. 1 —

Pharmacopoea Argentoratensis, revisa et ad us. hodiern. accomm. fol. Straſb. Treuttel et W. 757. 1 4

— Augustana, renov. et aucta. fol. Augsb. Lotter. 735. 2 —

— Austriaco-castrensis. 8. maj. Vien. Schaumburg. 800. — 10

— — dieſ. a. deutſch.

— — Erläut. derſ., ſ. Erläuterung.

— Austriaco-provincialis ad. mand. 8. maj. Vien. Tendler. 780. — 16

— — dieſ. a. deutſch.

— Austriaco-provincialis emend. 8. maj. Vien. Wappler. (Beck.) 794. — 18

— — dieſ. deutſch. (unt. d. Tit. Provinzialpharmacopee ꝛc.) gr. 8. Ebend. 795. — 18

— — Taxe der in derſ. enth. Arzneyen, lat. und deutſch. gr. 8. Ebend. 795. — 8

— borussica. gr. 4. Bresl. G. W. Korn. 801. 1 12

— borussica. 4. Berl. Academ. (Rottmann.) 804. 4 —

— borussica (etiam sub titulo: Pharmacopoea rationalis ed. C. W. Juch.) gr. 4. Nürnb. Stein. 808. 3 6

— — dieſ. überſ. m. d. Originalterte und Anm. v. C. W. Juch. gr. 4. Ebend. 805. 5 —

— castrensis borussica, vid. Riemer.

— in us. officin. reip. Bremensis concer. 8. Brem. Cramer. (Rabenhorſt, Lips.) 792. — 10

Pharmacopoea castrensis. 8. maj. Vien. Kaulfuss. 796. Rthlr. — 8

— danica regia auctoritate a collegio med. Havniensi conscr. 4. maj. Coph. Brummer. 805. 2 12

— — ead. 4. maj. Copenh. Fabr. 772. 2 12

— — ead. 4. maj. Francf. et Lips. Linke. 786. — 18

— collegii med. Edinburgensis, ed. Baldinger. 8. Brem. Förſter. 784. — 18

— exquisita, ad observat. recentior. accommod. etc. 8. maj. Stuttg. Erhard. 798. — 18

— Helvetica, in II Pts. div. fol. Bas. Imhof. 771. 3 —

Schreibp. 3 16

— Londinens., una c. Medicina. 8. Francf. (B. Fleischer, Lips.) 785. — 8

— collegii regalis medicorum Londinensis. 8. Mannh. Löffler. 789. — 10

— militaris, od. Soldatenapotheke. 8. Frankf. 759. — 5

— Oldenburgica. 8. maj. Oldenb. Schulze. 802. — 20

— Palatina. fol. Mannh. Löffler. 803. 2 16

— — ead. 4. ibid. 764. 2 16

— pauperum in us. nosocomii Edinb. 8. Edinb. (Lange, Berl.) 765. — 6

— — ead. 8. Lips. B. Fleischer. 762. — 6

— pauperum in us. instit. clin. Hamburg. ed. a societ. 8. maj. Hamb. Hoffmann. 805. — 12

— Rossica ac pharmacop. castrens. et navalis rossica. 8. Petersb. Logan. 782—81. — 14

— Rossica navalis. 8. ibid. (Sommer, Lips.) 784. — 4

— Succica, una cum pharmacopoea pauperum Holmensi. 8. Ups. Acad. 787. — 16

— — ead. 8. Alt. Iversen. 776. — 6

— Wirtembergica in II Pts. div. quar. I. mater. med. etc. II. compos. et praeparata, modum praeparandi etc. exh. fol. Stuttg. Löflund. 798. 3 —

Schreibp. 4 —

— — ead. 4. maj. Laus. Pott. 785. 3 —

Pharus, eine Zeitſchrift f. Politik, Philoſophie u. Literatur in zwangloſen Heften, in Bdn. 16 u. 26 Heft. gr. 8. Berl. Dunker u. H. 809. (à 20 gr.) 1 16

— Chymiae, od. Wegweiſer z. Chymie. 8. Regensb. Montag. 752. — 8

Pheifer, J. H., üb. d. allgem. Eigenthumsrecht. 8. Frankf. Grabenmüller. 775. — 4

Pheiſum, v., Naturgeſch. d. Springwürmer. 2 Thle. a. d. Latein. überſ. m. K. 8. Gotha, Ettinger. 780. 1 —

Pherecydis, historici, fragmenta, ed. F. G. Sturz. 8. maj. Gerae, Haller. 798. — 18

Philadelphi, Eug., Grundveſte der wahren Kirche. 12. Stuttg. 728. — 8

Philadelphi, Eutr., ökonom. Balance v. Dänemark. 8. Copenh. Mumme. 760. — 6

Philae, M., Carmina graeca c. Wernsdorf. 8. maj. Gedani. (Sommer, Lips.) 775. 1 —

Postpap. 1 12

Philöconomi, Geo., arbeitſ. Land- u. Hausvater. 8. Frkf. 722. — 4

Philalethä u. a. auserl. 6 chym. Traktätlein ins Deutſche überſ. v. F. Lang. 8. Wien, Kraus. 718. — 10

Philalethä, Eugen, magia adamica, oder d. Alterthum d. Magie, a. d. Engl. 8. Hof, Wierling (Grau) 749. — 6

— lumen de lumine, oder ein neues magiſ. Licht. 8. Ebend. 750. — 5

— Erläut. d. hermet.-poet. Werke. 8. Hamb. Güth. 741. — 10

Philalethä, Irenoph., Erläut. d. 13. Kap. d. Offenbar. Johannis. 4. Copenh. 744. — 6

— v. Weinbau. 8. 711. — 7

Philalethe, Apocalypsis Iureconsultorum et scriptorum juris pseudonymorum. Sulzbach, Seidel. 805. — 6

Philalethes, oder d. Wunderprüfer. 8. Stendal, Franzen. 805. — 6

Philalethes, üb. Jeſum u. ſ. Reilg. Mein Vermächtn. an Eliſa, ſ. Chriſtus, Er, u. ſeine Lehre.
Philalethes, J. P., d. ächte Wahrſagerkunſt, n. e. Lebensgeſchichte d. Wahrſag. Barth. Lehrechts. 8. Erl. Palm. 802. Rthlr. — 8
Philalethia, ſ. J. W. Reche.
Philander, neuer u. vollſt. Briefſteller, u. Rechtſchreibekunſt, Zeitungslexikon u. Titularbuch. 8. Frkf. Bronner. 796. — 20
— kurzgefaßtes franz.-lat. u. deutſches Lexikon d. gewöhnl. fremden Wörter ꝛc. 8. Ebend. 796. — 5
— gründliche Unterweiſung z. heut zu Tage nöthigen Rechtſchreibung. 8. Ebend. 796. — 3
— vollſtänd. franz. u. deutſches Titularbuch ꝛc. 8. Ebend. 766. — 4
Philander, C., goldenes Kalb, ein Götzenbild, oder Wirkung d. Goldes. 8. Hamburg. 745. — 6
— Leichenpredigten. 8. Dresd. Mieth. 711. — 20
Philanthrop, der, eine periodiſche Schrift. gr. 8. Mietau, Hinz. 777. — 6
Philantropin, ſ. Filantropin.
Philantropini Klugheitsſchule, in gut. Rathe all. Unglücksfällen auszuweichen. 8. Nrnb. Zeh. 778. — 5
Philaster, de haereſib. Liber c. not. Fabricii. 8. Hamb. Bohn. 721. — 8
Philemon, v. d. Nothwend. d. Studirens, inſonderheit der Frauenz. 8. Lpz. 753. — 9
Philethae, Col. fragmenta. a Kayser. 8. Gött. Vandenhök (Mohr et Z., Heidelb.) 793. — 8
Philibert, d. göttl. Friede zwiſchen d. Theologie u. Philoſophie d. erſten 6 Jahrh. d. Chriſtenth. 3 Thle. 8. Insbr. Fiſcher. 800. 1 18
— Philoſophie der älteſten für denkende Philoſophen der neueſten Zeiten. gr. 8. Ebend. 792. 5 8
— — dieſelbe. gr. 8. Insbr. Wagner. 792. 93. 6 —
Philidor, A. D., Analyse du jeu des Echecs, av. planch. 12. Straſb. König. 803. — 18
— Anweiſung z. Schachſpiel, a. d. Franz. v. Ewald. gr. 8. Gotha, Ettinger. 797. 1 —
— d. Kunſt im Schachſpiel e. Meiſter zu werd. 8. Straſb. König. 791. — 8
Philipon, Rede üb. d. Nothwendigk. u. d. Mittel, d. Lebensſtrafe abzuſchaffen. 8. Baſel, Flick. 786. — 8
Philipp, Caſp., Unterricht in der Perſpectiv, n. e. leichten Methode, m. 60 K. 8. Amſt. Sepp. 767. 2 4
Philipp, F. J., d. ſelbſtlehr. Rechenk. in Frag. u. Antw. 8. Mannh. Schwan u. Gött. 802. — 18
Philipp, J. C., d. geſchwind calculirende Kaufmann. 4. Lpz. Hilſcher (Compt. f. Litt.) 792. — 20
Philipp, J. P. C., Geſchichte d. Stifts Naumb. u. Zeitz. 8. Zeitz, Webel. 801. 1 —
— Unſterblichkeit u. ewiges Leben. gr. 8. Ebend. 808. — 3
— Wörterbuch d. Churſächſ. Kirchenrechts u. Paſtoraltheol. gr. 8. Ebend. 803. 2 —
Philippi, Ernſt C., göttl. u. evang. Wahrh. in Haltung der Gebote Chriſti u. Gottes. 2. Merſeb. Schubert. 720. — 12
— 12 u. 21 Zuſpruch, od. Unterr. v. d. heil. Schrift. 12. Lpz. Martini. 732. — 8
Philippi, L., de subhastationibus. 4. Lips. Riese. 732. — 16
Philippi, J. Albr., Briefe üb. verſch. Gegenſt. d. Staatswirthſchaft. 2 Thle. 8. Berl. Himburg. 770. 1 —
— vertheid. Kornjude. gr. 8. Berl. Rüdiger. 764. — 16
— verzierter Staat. gr. 8. Berl. Himburg. 771. — 20
— Staatsfehler d. europ. Höfe in franz. Gemälden. gr. 8. Ebend. 765. — 16
— d. wahr. Mittel z. Vergrößerung e. Staats. 8. Berl. Haude. 753. — 8
Philippi, J. Ernſt, Cicero, ein großer Windbeutel ꝛc. 8. Halle u. Lpz. 735. — 10
— Abr. e. thuring. Hiſtorie. 8. Halle, Krebs. 732. — 6
Philippi, J. Ernſt, Regeln u. Maximen der edlen Reimſchmiedekunſt u. kriech. Poeſie. 8. Altenb. 743. Rthlr. — 6
— v. d. Unmöglichkeit einer ewig. Welt. 8. Lpz. Heinius. 743. — 8
Philippi, I., a St. Iacobo, epitome bibliothecae SS. Patrum Max. XXVII Vol. Lugd. impressae. II Tom. fol. Augsb. Veith. 719. 6 —
Philippopolitanus, A. C., Antipanaceia, seu de causis, quae morbos difficiles curatu etc. 8. maj. Vien. Schalbacher. 810. 5 6
Philipps, Arthur., Reiſe nach d. Botany-Bay a. Neuholland, a. d. Engl. 8. Stuttg. (Gräff in Lpz.) 789. — 6
— Reiſe n. d. Botany-Bay, ein Auszug a. d. Tagebuche der neueſten Britt. Entdeckungen in d. Südſee, a. d. Engliſchen v. Sprengel. m. K. gr. 8. Hamb. Hoffmann. 791. 1 16
— — — ſ. a. Geſchichte d. See- u. Landreiſen. 2r Bd.
— Reiſe n. Neu-Süd-Wales. 2 Abth. m. K. gr. 8. Nrnb. Weigel. 791. 2 —
Philipſon, A., Sammlung neuer engl. Deſſins geſtickter Hembeärmel. Leipz. Jud. Comt. — 18
— Berl. Lieblingsbeſchäftigungen f. Damen. 16 Hft. 4. Lpz. G. Fleiſcher. 809. 5 4
— Muſter v. couleurt geſtickten Bordüren ꝛc. ſ. Muſter ꝛc.
— coloritte Muſter z. Stricken u. Weben. 16 Heft. 4. Lpz. G. Fleiſcher. 798. 1 18
— d. Kunſt in Petinet zu ſticken im Geſchmack der Engl. und Bruſſel. Kanten ꝛc. 4. Ebend. 1 —
— Strickmuſter in engliſcher u. franz. Manier. 16 Heft. 8. Ebend. (a. Ind. Comt.) 805. — 18
illum. 1 12
— coloritte Strickmuſter, 16 bis 108 Heft. Leipz. Gerhard Fleiſcher. 41 4
— color. Strickmuſter z. Geldbörſen u. Kleidungsſt. 3 Hfte. Ebend. (a. Ind. Comt.) (à 1 Thlr. 8 gr.) 4 —
Philipſon, M., üb. Verdeſſer. d. Judencides. 8. N. Strel. Michaelis (Albanus) 797. — 18
Philipſon, Mo., Leben Benedicts v. Spinoza. 8. Brſchw. Schulbuchhdl. 790. — 8
Philirenus, Dubia und Erinnerungen, wegen d. Union. 4. Nrnb. 725. — 4
Phillichudi, Droit naturel d'un père à son fils. II Vol. 8. Berne, Typ. 770. 1 16
Philo, opera omnia gr. et latin. ad ed. Th. Mangey collat. aliquot. MSS. cur. Pfeiffer. V Tom. 8. maj. Erl. Walther. 785—792. 10 —
— — ead. gr. et lat. fol. Frcf. 730. 4 —
Philo, endl. Erklär., weg. ſ. Verbind. m. d. Orden d. Illum. (v. A. v. Knigge) 8. Hannov. Ritscher. 788. — 9
Philo, E., enarratio in canticum canticor., 4. maj. Rom. Gleditsch. 774. 2 12
Philo, d. Jud. u. Geſchichte d. Geſandſch. d. jüdiſch. Nation an d. Röm. K. Caius, a. d. Gr. v. Eckhardt. gr. 8. Lpz. Dyk. 785. — 9
— Leben Moſes, a. d. Gr. 8. Dresd. Walther. 778. — 12
Philocalus, T. D., Calendar. antiq. a. a. 252 script. ad prim. edit. ed. Schier et Rosnack. 4. Grätz, Weingard (Ferstl.) 781. — 6
Philodem, v. d. Muſik, ein Auszug aus deſſen 4ten Buche, a. d. Griech. e. herkulaniſchen Papierrolle, überſetzt v. C. G. v. Murr ꝛc. m. 2 K. gr. 4. Berl. Dunker u. H. 806. —
Philomele, od. Pieters n. Nataliens Geſpr. üb. Stickkunſt u. ihre Gränzen, 16 Heft. 4. Lpz. Schäfer (Kuhn) 805. 1 —
Philomus, Anweiſ. z. grundl. Erkenntn. Gottes, d. Menſch. u. d. Welt. 8. Dresd. Gerlach. 752. — 3
Philomusus, Niceph., Aphthoniana eloquentiae lat. progymnasmata. 8. Col. 736. — 5
— poet. Vergnügung. 8. Dresd. 713. — 4
Philoparchus, ſ. Schweſer.
Philoſoph, der, ſ. compend. Bibliothek.
— d., a. Afrika, 2r Thl. 8. Frkf. Hermann. 786. — 10

Philoſoph, der offenherzige, a. d. Franz. 8. Baſel, Imhof (a. Lange in Berlin) 772. Rthlr. — 21
— d. polit., od. Anm. z. Klugh. im gem. Leben. 8. Halle. — 6
— d., v. Sans-Souci, heroiſch-kom. Gedichte. 8. Trier. (Weber, Berl.) 791. 1 4
— der, v. Sans-Souci Correſpond. mit Voltaire. 4 Bde. ſ. Friedrich II.
— d., für die Welt, fortgeſetzt nach Engel, oder neuer Philoſoph f. d. W. 1r Thl. gr. 8. Ansb. Gaſſert. 803. — 18
Philoſophe par Amour, ou Lettres etc. II Vol. 8. Frcf. Esslinger. 766. — 16
— le, Ignorant. 8. Augsb. Stage. 767. — 6
— le, Nègre, et les Secrets des Grecs. gr. 12. Frcf, Esslinger. 766. 1 8
— le, Nouvelliste, trad. de l'Angl. de R. Steele. II Tom. 8. Zürich, Orell. 757. — 16
Philoſophen, des, von Sans-Souci ſämmtliche Werke, ſ. Werke.
Philoſophen, die, a. d. Uranus. Freymüth. Bemerkungen üb. d. polit. moral. u. literar. Zuſtand v. Deutſchl. 8. Leipz. Joachim. 796. — 20
— — dieſelben. 8. Dehringen, Schmeißer. 808. — 20
Philoſophia ad gustum moderni seculi. 4. Ulm, Stettin, 751. — 20
— Indica, id. e.: Ouphock hat seu Secretum tegend., opus ipsa in India rariss. etc. stud. et op. Anquetil Duperon. Vol. II. 8. Strasb. Levrault. 802. 15 —
— moralis sec. princip. Thomasiana. 8. Halae, Spörl. 723. — 12
— morum in usum universitatis et Academiarum. 8. Budae, Typ. 796. — 5
— princip. pedantismi oppos. 8. Lps. Zeidler. 711. — 7
Philoſophie, la, de la Canaille, oder Ochſenphiloſophie. Halle, Menger. 728. — 6
— d. wahre, d. Chriſtenth. ſ. Jedermann. gr. 8. Hamb. (Gl. ditſch in Lpz.) 777. — 12
— wahre, d. chriſtl. Chriſtenth. 8. Münch. Strobl. 782. — 9
— d. deutſchen Sprache, od. d. nothwendigſte, a. d. Orthographie d. Spätere. 2 Thle. 8. Prag, Volk (Gräff in Leipz.) 805. — 20
— d. Ehe, ein Verſ. z. Philoſ. d. Lebens f. beyde Geſchl. 8. Lpz. Hemmel (Gleditſch) 800. — 22
— d. empfindſame, in Br. an Chloë. 8. Deſſ. Gel. Hdl. 782. — 4
— d'une Femme. 8. Berne, Typ. 787. — 8
— wider die ſchönen u. ſtarken Geiſter, d. i. Betracht. über d. menſchl. Nat. u. Rel. a. d. Ital. 3 Thle. 8. Bamb. Göbhard. 772. — 20
— auch eine, d. Geſchichte zur Bildung d. Menſchh. 8. Riga, Hartknoch. 774. — 8
— in anmuth. Gewande in Dialogen u. Erzähl. 8. Reval, Albrecht. 781. — 14
— de nos Jours. gr. 8. Strasb. Acad. 787. — 6
— üb. d. Kantiſche. 3. Brem. Cramer. 791. — 8
— d., d. freyen Kunſte, a. d. Schwed. überſ. u. m. e. Anh. herausg. 8. Berl. Sander. 805. — 6
— d. Lebens u. d. Umgangs, oder d. Kunſt, ſich in alle Leute zu ſchicken, ein Taſchenbuch auf 1806. 8. Lpz. Joachim. 805. 1 8
— des Lebens, ein Taſchenbuch für 1807. 8. Glogau, Günter d. jüng. — 8
— eines Mannes, Gegenſtück z. Philoſophie eines Weibes. 8. Baſel. Schweighäuſer. 785. — 3
— nach mathematiſcher Anſchauung. gr. 8. Winterthur, Steiner. 806. — 10
— d., d. Natur, 2 Bände. a. d. Franz. 8. Nürnb. Monath u. K. 773. 1 4
— d., d. Natur, od. Verſ. ꝛc. a. d. Natur gegründ. Sittenl. f. d. Menſchengeſchlecht, a. d. Franz. 6 Bde. gr. 8. Berlin, (Mayr, Salzb.) 787. 88. 4 —
— — dieſelbe, a. d. Franz. 6 Bde. gr. 8. Grätz, Tuſch. 5 —
Philoſophie, die, mit Obſcuranten und Sophiſten im Kampfe, ein Nachtrag zu Salats Schrift: Auch die Sinnlichkeit hat ihre Gefahren. 8. Ulm, Wohler. 802. Rthlr. — 8
— u. Politik in traulicher Vereinigung. gr. 8. Hamburg, Vollmer. — 16
— d., der Religion, (v. S. Storchenau) m. Vign. 7 Bde. m. 3 Zugaben. 8. Augsb. Veith. 772—86. 9 4
— Salomonis, oder geheimes Cabinet d. Natur u. Kunſt troſſn. durch d. gr. u. kl. Bauer. 8. Augsb. 755. — 5
— nouv., du bon Sens etc. 8. Vien. Gleelen. 772. — 8
— üb. d. allgem. ſpeculative. 8. Büttow, Bödner. 775. — 4
— der geſunden Vernunft, ſ. Argens.
— der Weiber. 8. Lpz. Sommer. 802. 1 —
— eines Weibes. 8. Kempt. Typogr. (Dannheimer) 784. — 4
— eines Weibes. 8. Brezenz, Brentano. — 8
— die, d. ſittl. Wolluſt. 8. Prag, Mangold. 777. — 9
— die, unſers Zeitalters in der Kinderkappe (v. Pölitz) 8. Dresd. Arnold. 803. 1 —
Philoſophus, hermetiſcher, od. Hauptſchlüſſel der zur Chemie gehör. Mittel. 8. Jena, Fromanns. — 6
Philostrate, Vie d'Apollonius de Tyane, avec l. comment. donnés en Angl. p. Ch. Blount, trad. en fr. IV Vol. gr. 12. Berl. Rottmann. 774. 5 12
Philostratorum, q. supers. omnia gr. et lat, c. not. Goth. Olearii. fol. Lips. Fritsch. 701. 6 12
Philoſtratus Werke, überſ. v. d. Gr. v. Seybold. 2 Bde. gr. 8. Lemgo, Meyer. 776 77. (1r 20 gr. 2r 1 Thlr. 6 gr.) 2 2
Philotas, ein Verſuch zur Beruhigung u. Belehrung für Leidende. 3 Thle. 8. Lpz. Weidmann. 803. 2 8
Holl. Pap. 3 —
Philoteknos, ein Verſuch über die Verbeſſerung der Landſchulen, 16 Heft. 8. Zeit, Pech. 792. — 6
Philothaph, eine Lektüre z. ſtillen Unterhaltung a. Gottesäckern. 8. Augsb. Stage. 799. 1 —
Philotheens Frauenzimmer-Akademie, a. d. Franz. 8. Augsb. Veith. 783. 1 5
— Gedanken in ruhigen Stunden ſ. Frauenz. a. d. Franz. 8. Cbend. 783. — 14
Philotheï de limitibus schema univ. totius creati, s. Genealogia mundi triplicis. 8. Nrnb. Stein. 774. — 12
Philotimus, e. Beytr. z. d. Lehre v. Menſchenerziehung ꝛc. 8. Frankf. G. Hardt u. K. 808. 1 8
Phips, J., Reiſe u. d. Nordpol, a. d. Engl. v. Engel, m. K. 8. Bern, Typ. 777. 5 8
— Reiſen, oder die Seereiſen d. Engländer, Holländer nach d. Nordpol, m. K. gr. 8. Bern, Typ. 796. 5 —
Phiſidem, ſ. v. Schmidt.
Phöbus, ein Journal f. d. Kunſt, v. Hrn. v. Kleiſt u. A. F. Müller, 1r Jahrg. m. K. 8. Dresden, Walther. 808. 10 —
Phocion, u. d. Athenienſer, in Vergl. m. d. Verhalten e. Patriot. in Holland. gr. 8. Eiſenach, Wittekind. 787. — 4
— Geſpräch über Moral u. Politik, v. Nicoles und Mably. gr. 8. Zürich, Orell, F. u. Comp. 76[illegible]. — 16
— Entretiens sur le rapport de la Morale av. la Politique, trad. du Grec. gr. 8. ibid. 795. — 16
Phocylides, carmina gr. et lat. rec. I. A. Schier. 8. Lips. Hilscher. (Compt. f. Lit.) 751. — 4
Phönix, der, oder die Prüfung d. Herzens, ein lyriſches Feſt. 8. Deſſ. Gel. Hdl. 783. — 5
Phönixneſt, dimml., oder Andachtsübungen. 8 Theile. 8. Wien, Trattner. 750. 8 —
Phosphorus, Fürſtdiener, oder die Allerweltsaffen-Harlekinade, m. K. 8. Aethiopien (Wieweg in Brschw.) 808. 1 —
Phrantzae, G., Chronicon graece ed. P. C. Alter. c. fig. fol. Vien. 796. 5 —
Phraseologia Cornelsana, oder Redensarten aus dem Corneline Nep. 8. Marb. Kehler. (Hermann, auch Brönner in Frankf.) 759. — 6
— german.-lat. corp. phraseol. lat. Fra. Wagner adjuncta. 4. Frft. Varrentrapp. et W. 767. 5 —

Phraseologie über einen Theil d. Cours de langue. 1r Thl. 8. Stuttg. Steinkopf. 807. Rthlr. — 4

— oder kleine Gespräche, Br. und Erzähl. ins Französische zu übers. 8. Hamb. Villaume. 802. — 16

— engl.-deutsche, übersetzt von Haußner. 8. Strasburg, Levrault. 797. 5 12

— lateinisch-deutsche, a. d. besten klass. Schriftst. 4. Frst. Barrentrapp und W. 786. 3 —

Physica restituta vet. philosophi c. exegesi. 4. Tub. Cotta. 725. — 6

Physik, die, der Menschen, s. alle, die die Menschen kennen lernen wollen. 2 Theile. 8. Leipzig, Wepgand. 782. 83. (1r 16gr. 2r 8 gr.) 1 —

Physikats-Ordnung od. Instruction f. d. Badischen Lande. 8. Frankfurt, Gebhardt und K. (auch Macklot in Carlsruh.) 809. — 8

Physiker, s. comp. Bibliothek.

Physiognomik, über die, z. Beförd. d. Menschenliebe. 8. Gott. Dietrich. 778. — 5

Physiophilus, I., opuscula, cont. Monochologiam, Accus. Physiophili ed. Martius. 8. maj. Viennae, Wappler. 784. — 16

Physique, la, de l'histoire, ou considér. s. les princip. élém. 8. Amsterd. Esslinger. 765. — 16

Piaggino, Jos. Mar. F., Aufdeck. d. Mißhandl. und Ungerechtigk. d. Churmainzischen Regier. im J. 1786., oder Heirathsgesch. d. Freyh. von Greiffenklau mit der Dem. Horix. gr. 8. Mainz, Schaan und G. in Mannh. 800. — 18

— d. Hofkammerr. Piaggino u. d. Gen. Thompson, od. d. Münchner Armeninstitut. 8. Strasb. Montag und W. in Regensb.) 791. — 12

— — dass. 8. Salzb. Mayr. 791. — 10

Pianoforteschule d. Conservatoriums der Musik in Paris. 3 Thle. Lpz. Breitkopf und Härtel. (à 1 Rthlr. 12 gr.) 4 12

Piazza, C. B., la Gerarchia Cardinalizia. fol. Rom. (Wolf, Augsb.) 703. 2 16

Picander, erbaul. Gedanken üb. die Evang. in gebundener Schreibart. 8. Lpz. Boetius. 726. — 16

— ernst-scherzhafte und satyrische Gedichte. 5 Theile. gr. 8. Lpz. Dyk. 748. 2 18

— deutsche Schauspiele. 3 Theile. 8. Berlin, Boetius. 736. — 6

Picard, neueröffneter Musentempel, welch. d. Merkwürdigste aus d. Fabeln d. Alten in Kupfern vorstellt, m. Erklärung. gr. Fol. Amsterd. Buber und S. in Commiss. 810. 8 —

Picard, Meridiangrad zwischen Paris u. Amiens. gr. 8. Zürich, Orell. 792. — 14

— von der Kunst, d. Wasser zu wägen, m. d. Abb. e. verbess. Wasserwage u. K. 8. Berl. Haude. 770. 1 —

Picard, prem. principes de la lang. franç. etc. 8. Vien. Trattner. (Tendler.) 765. — 9

— — les mêmes. 8. Vien. Gerold. 753. — 12

Piccolominus, Arch., Anatome integra revisa tab. ex plan. et iconib. illustr. fol. Ulm, Stettin. 754. 1 16

Pichegrü, Ober-General d. Franzosen, Söldner Englands, Verschworner gegen sein Vaterland, Selbstmörder, eine biographische Schilderung ꝛc. 2 Bde. 8. Erfurt, Hennings. 1 4

— Feldzüge, oder chronol. Gesch. d. Operation. d. Nord-Sambre- und Maas-Armee im Jahre 1794. a. d. Frz. gr. 8. Lpz. Rein. 798. — 18

Pichler, D. F. C., Anhang zu Gruners Almanach f. Aerzte und Nichtärzte a. 1786. Strasb. Königl. — 2

Pichler, I. F. C., Methodus formulas medic. conscrib., in us. praelect. 8. maj. ibid. 789. — 8

— Geschichte eines am Gallenfieber Kranken, nebst Vertheidigung d. dabey angewandten Cur. 2 Stck. gr. 8. Ebend. 789. — 4

— Abhl. über d. ansteckenden Krankh. a. d. Frz. 8. Gött. Dieterich. 796. — 6

— der wahre Magnetist, u. Gegenst. zu Hoffmanns Magnetisten. 8. Frst. Jäger. 787. — 8

Pichler, J. F. C., Mémoires sur les Maladies contagieuses. etc. gr. 8. Strasb. König. 786. Rthlr. — 14

— Anweis. Recepte zu schreiben, aus dem Lat. übersetzt. 8. Heidelb. Pfähler. 788. — 8

— Taschenbuch d. Gesundheit in alphabetischer Ordnung, a. d. Frz. 8. Grätz, Ferstl. 795. — 7

— dissert. de oleor. unguinosor. usu in morbor. medela. 4. Strasb. König. 786. — 6

Pichler, J. M., Geschichte vom Ursprung, Fortg. und Zust. des geistl. Rechts in kathol. Ländern. 8. Ulm, Wohler. 773. — 2

— Beantw. d. Fr.: Wie sind die Plätze d. Jesuiten in den Schulen zu ersetzen ꝛc. 8. Ebend. 773. — 3

— System der von Jesu eingesetzten Religionsform. 8. Ebend. 773. — 5

Pichler, Karoline, geb. von Greiner, Agathokles, s. in Romanen.

— Gleichnisse. 8. Tüb. Cotta. 810. — 16

— Idyllen, m. K. 8. Wien, Pichler. 802. 1 —

— Ruth, ein biblisches Gemälde in 3 Idyllen, m. Kupf. 8. Ebend. 805. 1 —

— Sie waren es dennoch, s. in Romanen.

Pichler, Vit., Candidatus abreviat. jurisprudent. sacrae s. compend. juris canonici. II Tmi. 8. Viennae, Trattner. 764. 1 8

— — id. l. II Vol. 8. Augsb. Schlüter. 716. — 16

— histor. imperator. romano-germanicor. 8. Vien. Trattner. (Wolf, Augsb.) 753. — 16

— jurisprudentiae sacrae summa. fol. Augsb. Hipp. 723. 2 16

— jus canon. praet explicat. fol. Ingolst. (I. Wolf. Augsb.) 746. 1 20

— theologia polem. II Pts. 8. Vien. Trattner. 755. 1 8

— — id. l. II Pts. 8. Budae, Typ. 755. 1 2

— — id. l. 4. Augsb. 719. 1 8

— — id. l. fol. Antw. (I. Wolf, Augsb.) 746. 1 12

Pichon, Esprit de Jesus Christ et de l'Eglise sur la Communion. 8. Liège. (Wolf, Augsb.) — 12

Picht, J. G., l'Ingénieur de Campagne. 8. Dresd. Walther. 761. — 6

— Ingenieur im Felde. 8. Leipzig. (Mylius in Berlin.) 761. — 6

— — dass. m. K. 8. Leipz. Gleditsch. 762. — 8

Pickbourn, J., üb. d. engl. Verbum, a. d. Engl. 8. Bayr. Lübeck. 793. — 12

Pickel, G., d. diesjähr. Wetterbeobacht im Früh- und Spätjahre, in Bezug auf Schütz. ꝛc. der Weinberge gegen Frost. gr. 8. Bamberg, Göbhard. 804. — 4

— die Witterung des Jahres 1805. mit ihrem Einflusse ꝛc. gr. 8. Ebend. 806. — 6

Pickel, Joh., Beschreibung verschiedener Alterthümer nahe bey Eichstädt, m. K. 4. Nrnb. Felsecker. 789. — 10

— elem. arithm. algebrae et geom. II Tmi. c. fig. 8. maj. Dillingen. (I. Wolf. et. Bürglen, Augsb.) 2 —

— Unterricht, wie man sich bey Ausmessungen d. Wälder zu verhalten habe, m. K. gr. 8. Ebend. 785. — 12

— elementa matheseos in comp. red. c. tab. 8. Augsb. M. Rieger. 789. — 6

— v. e. Sekundenperpendikel von einer astronomischen Uhr. 4. Erf. Keyser. 787. — 6

— über Verbess. u. allgem. Gebr. d. Visirstäbe, m. K. 8. Lpz. Sommer. — 6

Pickelsheim, s. Spiegel.

Pickhard, C. L., Comment. de aëre, aquis et locis Gottingensae sist. spec. I. topographiae phys.-medicae urbis et regionis Gotting. 8. maj. Gotting. Dieterich. 805. — 16

Pickhardt, J., Peregrinationen. 2 Thle. 8. Leipzig, Supprian. (Mittler.) 798. 1 14

Picot, histoire des Gaulois. II Vol. gr. 8. Paris. (Hinrichs, I.ps. en Comm.) 805. 4 18

Picot, J., chronologische Tabellen, s. chronologische Uebersicht d. merkw. Begebenheiten.

Picquigni, Bernh., Ars bene vivendi et moriendi. 8. Augsb. L. Wolf. 731. Rthlr. — 5

Pictet, Extrait du journal d'observations du passage de Vénus etc. 4. Petersb. (Hartknoch, Lpz.) 769. — 16

Pictet, Benedict, Erhebungen der gläubigen Seele z. Gott u. Betracht. a. d. Frz. 8. Ulm, Bartholom. 756. — 5

— Gebetbuch auf alle Zeiten. 12. Basel, Flick. 710. — 5

— Gebete auf alle Tage in der Woche. 12. Basel, Brandmüller. 731. — 5

— christliche Gottesgelahrheit und Wissenschaft d. Heils, a. d. Frz. übersetzt. 2 Theile. 4. Frst. Warrentrapp. (Weidmann in Lpz.) 749. 4 —

— labores apostolici, transl. ab Erath. III Pts. 4. Augsb. 711. 2 8

— dissert. de relig. christ. praestantia. 8. Genev. Chouet. 720. — 18

— Predigten üb. sonderbare Schriftstellen. 8. Frst. u. Lpz. (Meyer in Berlin.) 721. — 10

— Prières p. tous les jours de la semaine. 12. Frst. 758. — 6

— über Religionsprüf., a. d. Frz. von Spörlin. 8. Bas. Schweighäuser. 789. — 5

— scrutinium religionum, oder Glaubensprüf. d. natürl. heidn. ꝛc. Relig. 8. Dresden, Gröll. 730. — 10

— christliche Sittenlehre, oder Mittel und Wege recht wohl zu leben. 4. Lpz. Georgi. 738. 2 8

— theologia christiana. 8. Genev. Cramer. 730. — 16

— medulla theol. christ., syllab. controversiar. et medulla ethicae chr. 12. Genev. Chouet. 711. — 12

— Unterred. eines Zuhörers mit seinem Seelsorger. 8. Lpz. Heinsius. 722. — 6

Pictet, K. Erfahrungen und Beobachtungen über die spanischen Merino-Schafe, m. K. gr. 8. Wien, Beck. 808. 1 8

Pictet, M. A., Vers. über d. Feuer, a. d. Frz. 8. Tübing. Cotta. 791. — 16

— Traité contre l'Indifférence des Religions. 8. Frst. Eichenberg. 779. 1 4

— Reise durch England, Schottland und Irland, a. d. Frz. 8. Wien, Anton Doll. (Liebeskind in Leipz. in Commission.) 804. — 16

Pictorius, J. Bart., gründlich informirter Gärtner. 8. Nrnb. Buggel. (Lechner.) 729. — 12

— Illuminirkunst. 8. Ebend. 730. — 8

Piderit, Ph. Jac., Annalen. 16–46 Stck. ist dess. Archiv ꝛc.

— prakt. medic. Archiv. 4 Stck. 8. Cassel, Cramer. (Krieger in Marb.) 791–99. (à 8 gr.) 1 8

— prakt. Archiv. 2r Bd. 1s Stck. 8. Ebend. 801. — 16

— — — 2r Bd. 2s Stck. 8. Cassel, Griesbach. 803. — 10

— — — 2r Bd. 3s Stck. 8. Göttingen, Dieterich. 809. — 6

— Versuch einer Darstellung d. ausländischen Arzneymittel in Rücksicht ihr. Ent- od. Unentbehrlichkeit. gr. 8. Marb. Krieger. 810. — 8

— Plan zu einer Feldapotheke. Marburg, Krieger. 792. — 3

— Gesch. eines sehr merkwürdigen Beinfraßes. 8. Ebend. 781. — 2

— Unterricht, w. man bey Kinderblattern zu beobachten. 8. Ebend. 783. — 2

— pharmacia rational. 8. maj. ibid. 791. 1 —

— supplementum primum. 4. Cassel, Cramer. 798. — 7

— pharmacia ration. cum supplem. 8. maj. Freib. Craz et G. 806. 1 8

— Schädlichkeiten des Allbaudischen Pulvers, erwiesen und beschr. 8. Lpz. Crusius. (F. C. W. Vogel.) 775. 1 —

— Anweis. w. m. sich vor der Ruhr verwahren kann. 8. Cassel, Cramer. (Krieger in Marburg.) 782. — 1

— über Surrogate für die China. 8. Göttingen, Dieterich. 809. — 6

Piderit, J. R. Ant., Beyträge zur Erläut. d. Kanons der heiligen Schrift. 2 Stck. 8. Leipzig, Crusius. (F. C. W. Vogel.) 775. 1 —

Piderit, J. R. Ant., Betr. über d. Erdbeben zu Lissabon. 8. Marburg, Müller. 756. Rthlr. — 4

— Lud. Bologuini et T. Sandei tr. de indulgentiis. 4. Marb. Müller. (Hermann, Brönner in Frkf.) (Comt. f. Litt. in Lpz.) 750. — 4

— Schlüssel d. Himmels. 8. Leipz. Comt. f. Lit. 751. — 12

— Gedanken von d. Schlüsseln d. Himmelreichs. 8. Marb. Müller. (Hermann in Frst.) 751. — 8

— Anm. a. Semmlers bek. gem. Erklär. und an ihn gesch. Herausford. 8. Lpz. Crusius. (F. C. W. Vogel.) 776. — 5

Pieces in engl. Prose and verse, v. Breyer.

— officielles concernant l'assassinat commis sur le ministres franç., au Congrès de Rastadt. 8. Strasb. (Tourneysen, Cassel.) 799. — 12

— dramatiq. choisies du théâtre de l'Enfance de Berquin. 8. Mannh. Schwan. 805. — 18

— fugitives, sur l'Eucharistie. gr. 8. Lpz. Crusius. (F. C. W. Vogel.) 750. — 8

— intéressantes. gr. 8. Paris. (Sommer, Lpz.) 794. 1 16

— authentiques relatives à la négociation confiée à M. le Comte de Görz et M. de Rayneval etc. av. suppl. 4. Eisenach, Wittekind. 786. — 6

— master-, of good writing, collect. fr. the best engl. Auth. etc., od. n. engl. Chrestomathie ꝛc. gr. 8. Strasburg, (Jäger in Frankf.) 798. 1 —

Piehl, Anweis. auf eine bessere Art Ziegelhütten anzulegen, m. K. gr. 8. Copenh. Brummer. 807. — 14

Piel, J. F., vier auserlesene Predigten. 8. Frankfurt, Kochendörfer. 767. — 5

Pielsticker, E., Sachregister z. westphälischen Proceßordnung. gr. 8. Hannover, Hahn. 810. — 6

Piepenbring, G. H., Anleit. zur Kenntnis der verschiedenen Scheererarten. 8. Hannover, Ritscher. (Hahn.) 797. — 14

— systemat. Apothekerbuch, ist dessen Pharmacia selecta.

— Archiv f. die Pharmacie und ärztliche Naturkunde. 1r 2r Bd. zu 4 Stck. und 3r Bds 1s und 2s Stck. 8. Gotha, Perthes. 802–5. (à 10 gr.) 4 4

— Ausm. d. Arzneymittel für Arme, ein Handbuch für Aerzte, Wundärzte ꝛc. 8. Lpz. Jacobäer. 791. — 16

— Archiv von Aufsätzen f. Landwirthe u. Haushlt. 1r 1s 2s 8. Ebend. 794. (à 8 gr.) — 16

— auserlesene Bereitungsarten pharmaceutisch-chemischer Arzneymittel für Apotheker. 3 Hefte. 8. Göttingen, Dieterich. 788–90. — 16

— üb. d. neuest. Bereitungsart d. Arzneymittel. 1r gr. 8. Lpz. Jacobäer. 795. — 8

— über Schädlichkeit der Bleyglasur gewöhnl. Töpferwaaren. 8. Lemgo, Meyer. 794. — 2

— Lehrbuch der Botanik, bearbeitet zum Gebr. bey Vorles. (d. a. d. Titel: Erster Unterr. in d. vorbereitendern Kräuterkunde ꝛc.) gr. 8. Gotha, Ettinger. 805. 1 8

— deutscher Caffee und Thee, od. Mittel d. ausländischen zu ersetzen ꝛc. 8. Hannov. Ritscher. (Hahn.) 798. — 4

— Deutschl. allgem. Dispensatorium. 3 Bde. gr. 8. Erf. Keyser. 801–4. (1r 16 gr. 2r 1 Rthlr. 4 gr. 3r 16 gr.) 2 12

— üb. d. Düngesalz. gr. 8. Lpz. Jacobäer. 795. — 6

— Bemerk. üb. d. Schr. Frankenaus Pyrmont betr. 8. Celle, Schulze. 801. — 8

— Lehrbuch d. Fundamentalbotanik. gr. 8. Gotha, Ettinger. 805. 1 8

— Grundriß d. Mineralogie, s. Grundriß.

— ökon. Nützlich., Vortheile und Wahrh. f. Haushalt. 4 Bdchen. 8. Göttingen, Dietrich. 791. (1s 6 gr. 2s 36 und 4s à 9 gr.) 1 9

— Grundbegr. pharmaceutischer Operationen. gr. 8. Erf. Keyser. 799. — 16

— pharmacia sel., od. deutsches Apothekerbuch ausgew. Arzneymittel, m. K. 2 Bde. gr. 8. Erf. Keyser. 796–97. (1r 1 Rthlr. 16 gr. 2r 1 Rthlr. 4 gr.) 2 18

Piepenbring, G. H., pharmacia sel. pauperum, oder Ausm. d. Arzneymittel für Arme. 8. Lpz. Jacobäer. 794. Rthlr. — 5

— Nachr. v. sogen. Mineral-Salzwasser a. d. Salinen b. Pyrmont. 8. Lpz. Jacobäer. 790. — 4

— Reglement für Apothekergehülfen. 8. Stendal, Franzen. 800. — 4

— üb. Verbesserung d. Spinnrades in Rücks. d. Gesundh. 8. Lpz. Jacobäer. 795. — 2

Pieper, F. G., von dem Alterthume der Cameralwissenschaft. 4. Halle, Waisenh. 760. — 3

— Beschreibung d. Markenrechts in Westph. 4. Ebend. 763. — 16

Piper, Geo. Fr., Entwurf der Pflichten junger Steuerleute. 8. Bremen, Müller. 801. — 4

Pieper, J. H. C., Predigten üb. einige Sonn- und Festtagstexte. 8. Eisenach, Wittekind. 776. — 16

Piper, Theoph. Coleſt., commentar. in Ps. CX. 4. Greifsw. inedit. 781. — 8

— theol. Unterſ. bey Gelegenh. d. Wolfenb. Fragments v. Zweck Jesu. gr. 8. Ebend. 781. 1 8

— Gedichte. 8. Ebend. 779. — 18

— Predigten über verschiedene besondere Materien und Veranlassungen. 2 Thle. gr. 8. Leipzig, Gräff. 792–93. (à 1 Rthlr. 8 gr.) 2 16

— zwey Predigten, herausgegeben von Euler. gr. 8. Frkf. Eichenberg. 788. — 3

Pierrard, Dictionnaire, voyez Boiste dictionnaire.

— Grammaire générale. 8. Brschw. Reichard. 800. — 4

— prakt. Grammatik, oder Regeln der französ. Sprache f. Deutsche. 8. Braunsb. Reichard. 801. — 12

— Méthode rais. pour apprendre à lire le franç. 8. ibidem. 799. — 6

— allgemeine Sprachlehre, od. Einleitung z. allen Spr. 8. Ebend. 800. — 4

— franz. Sprachlehre für Deutsche. 2 Thle. 8. Brschw. Thomas. 797. 1 —

Pierre, polit. Discurs v. viel. Staats- und Landesregierung. 8. Halle, Meng r. 720. — 4

Pierre, theoretisch-praktische Anweisung zur gründlichen Erlernung d. doppelt italienisch-kaufmännischen Buchhalt. 3 Thle. 4. Wien, Geistinger. 10 —

Pierre, Betr. üb. d. Anti-Machiavell v. J. 1740. 8. Brschw. Schröder. — 4

Pierre, C. de la, la Chaumière indienne. gr. 12. Berne, Haller. 791. — 12

— — le même. gr. 12. Basel, Flick. 791. — 8

— les Elem. de la Langue allem. 8. Frkf. Varrentrapp. 760. — 6

Pierre, Ch. P., die herrliche und selige Monarchie d. Gnade und Liebe Jesu. 4 Thle. 8. Alt. Iversen. 772. — 20

Pierre, Petit, Entw. e. theol. moral. Reformation. 2 Thle. 8. Alt. Hertel. 756. — 16

Pierre, St., voyez Bernardin.

Pietas quotidiana erga Iesum crucifixum etc. 12. Vien. Gerold. — 8

Pietatis exercitia quotidiana in usum Augustissimae etc. 18. ibid. — 5

Pietisterey, die, im Fischbeinrocke. 8. Rost. (Ahl in Cob.) 751. — 5

Pietsch, F. J., Nahrung f. alle Classen der Menschen. Monatsschr. 16–66 Bdch. 8. Prag, Widimann (u. Barth) 800. 2 —

— prakt. Katechismus üb. d. Seidenbau. 8. Prag, Buchler. 806. — 6

Pietsch, G. A., Auszüge aus dem Tagebuche und Briefen eines Kranken während s. Aufenthaltes im Karlsbade, an d. Franzbrunnen d. Eger und in Lauchstädt. 8. Weißenf. Böse. (Sprachs in Lpz.) 811. — 16

— Erbauungsbuch f. Kranke und a. Dulder. 8. Lpz. Sommer. 806. — 22

Pietsch, G. A., der Prediger, oder Charakterzüge aus dem Leben eines weisen Predigers. 8. Leipzig, Sommer. 800. Rthlr. — 16

— Worte der Belehrung u. der Ermunterung an meine Söhne, als sie die Universität bezogen ꝛc. 8. Zeitz, Webel. 809. — 4

Pietsch, J. G., Geschichte prakt. Fälle von Podagra. 6 Thle. 8. Halle, Hemmerde. 77–79. (1r 2r 5r u. 6r à 8 gr. 3r u. 4r à 12 gr.) 2 8

— Ursachen u. Cur der Ohnmachten u. Convulsionen. 8. Hamb. Holle. 753. — 3

— wahre Quelle vom Podagra. 8. Halle, Hemmerde und S. 772. — 10

— Unterricht, wie sich Podagristen und mit der Gicht Belaſtete ꝛc. verhalten sollen. 8. Ebend. 781. — 2

— von Erzeugung des Salpeters, Preisschr. 4. Berlin, Haude. 760. — 4

Pietsch, J. Ghl., Entw. der Grundſ. d. Forst- u. Jagdrechts. 8. Lpz. Sommer. 779. — 6

Pietsch, J. Val., Abbild. all. Leibesmartern u. Todesqual Christi. 4. Königsb. Hartung. 740. — 6

— gebund. Schriften in einer vermehrt. Sammlung von Bock. gr. 8. Ebend. 740. — 20

— poet. Werke. gr. 8. Lpz. Große. 731. — 8

Pigaretta, A., Beschreib. der v. Magellan unternommenen ersten Reise um die Welt, a. d. Frz. m. K. gr. 8. Gotha, Perthes. 801. 1 16

Pigault-Lebrun. XXXXIV Vol. 12. Paris, Schöll. 25 —

Pigmäen-Briefe. 2 Bde. 8. Gotha, Becker. 2 —

Pignata, Jos., Flucht a. der röm. Inquisition. 8. Kopenh. Pelt. 756. — 5

Pignatelli, Ian., Consultationes canonic. II Tmi. fol. Genev. Chouet. 711. 4 —

— Consultation. noviss. II Tmi. Colon. (Wolf, Augsb.) 719. 5 8

— Compend. consultationum canonicar. fol. ibidem. 723. 2 —

Pignitzky, histor. Skizzen. 2 Thle. m. K. 8. Frkf. Behrens. 797. 1 —

Pignotti, del Dottore Lorenzo, Favole e novelle. 8. Leipz. Graeff. 791. — 12

Holl. P. — 18

Pilarik, J. Gf., Abern der Andacht. 3 Thle. 8. Lübben, Voß. 728–30. — 6

— Jubelfreude d. Betrachtungen über die Augsburg. Confeſſ. 8. Ebend. 730. — 4

— Fragen über die Augsburg. Confession. 12. Ebendaſ. 730. — 4

— meditationes poet. in libr. bibl. 8. Francof. Knoch. 726. — 4

Pilarik, Steph., katechet. Lehrgrund, m. K. 8. Baud. Richter. 714. 1 —

Pilarz, A., hist. Moraviae. III Pts. 8. maj. Brünn. (Gleditsch, Lips.) 787. 2 20

Pilat, Rud. Jos., über Armen und Armenpflege. 8. Berlin, Unger. 800. — 8

Pilati, K. Ant., christl. Betrachtungen über den gegenw. Krieg Oesterreichs mit der Pforte. 8. Prag, Diesbach. 788. — 5

— bestritt. Wirklichkeit des natürl. Gesetzes, a. d. Ital. 8. Lindau, Otto. 767. — 20

— — dass. 8. Dresden, Hilscher. 774. — 16

— Voyage en Suisse, en Allemagne, en Italie. II Vol. 8. Berne, Typ. 778. 1 8

Piles, Rogger de, Hist. und Leben der Maler. 12. Hamb. Schiller. 710. — 8

— Einleit. in die Malerey a. Grundſätzen. 8. Leipz. Dyk. 760. — 16

Schreibp. 1 —

Pileur, Dapligny, Baumwollen- und Leinen-Färberey, d. d. Franz. mit Anmerk. und Zusätzen v. Jäger. gr. 8. Leipzig, Griesshammer. 799. Rthlr. — 16

Pilger, G., über Rindviehassecuranzen ꝛc. 8. Frankf. Gebhard und K. 807. — 6

Pilger, J. Dt. Chyd., christl. Lehre f. Kinder. 8. Halle, Hemmerde u. S. 808. — 4

— Religionskatechismus. 8. Ebend. — 4

— vollst. christl. Religions- u. Tugend-Lehre in Catechism. dargestellt. 8. Eb. 810. — 16

— Religions- und Tugend-Lehre in Liedern ꝛc. 8. Ebd. 810. — 6

Pilger, Mart., theologia dogm. methodo demonstrativa concinn. II Tmi. Tremon. 747. 1 8

Pilger, M. H. F., Versuch durch den Galvanismus die Wirkung verschied. Gifte u. Arzneymittel ꝛc. zu prüfen. 8. Gießen, Heyer u. L. 801. — 8

— Ideen üb. Behandlung der Juden. 16. 8. Wetzlar, Winkler. (a. Dannheimer in Kempten.) 791. — 8

— Sammlung, s. Sammlung.

— theor. prakt. Handb. der Veterinärwissensch., od. Anl. zur Kenntniß, Zucht und Behandlung d. vierfüß. Hausthiere, nebst Forst. u. Jag. m. K. 2 Bde. 8. Gießen, Heyer. 801—804. (I. 3 Rthlr. II. 16 u. 2 8 1 Rthlr. 8 gr. 3 8 u. 4 8 3 Rthlr. 18 gr. Forst. 8 gr.) 8 10

— Lehrb. zum Unterr. f. d. Landmann, w. er gesundes Vieh anschaffen ꝛc. soll. 8. Ebend. 802. — 20

Pilgerreise, die, zu Wasser und Lande. 8. Nürnb. Raw. 799. — 20

Pilgram, Ant., Calendar. chronologic. etc. 4. maj. Vien. Kurzböck (Camesina.) 781. 2 —

— — id. lib. 4. Vien. Kaulfuss. 781. 1 16

— Untersuch. über die Wahrscheinl. der Wetterkunde. 2 Thle. gr. 4. Wien, Camesina. 781. 3 —

Pilgram, J. Sigm., Predigten üb. die Passion Chr. 8. Frkf. Stein. 730. — 3

Pilgrim, der, e. moral. Schr. 2 Thle. 8. Königsb. Hartung. 703—44. 2 —

— der andächtige, oder Beschreibung der Reise Roberts. 8. Nrnb. Raspe. 761. — 4

— der auf wunderb. Wegen wandelnde, und dess. Entdeck. des päbstl. Heiligth. 4. Lpz. 730. — 21

Pilgrimschaft, die, nach Clerus. 8. Berlin, Unger. 804. 1 8

Weliny. 2 —

Pillendorf, Nic., Vorschl. z. Frieden zwischen dem Grafen von Zinzendorf und s. Feinden. 2 Thle. 8. Hemmerde u. S. 749. — 3

Piller, Matth., et Mitterbacher, iter per Posoniam, Slavon. provinciam. 4. maj. Pest, Eggenberger. 784. 2 —

Pillnitz, mit zwey illumin. Ansichten. 12. Dresden, Gerlach. 802. — 6

Pilpai, Fabeln, s. Betragen d. Großen und Kleinen ꝛc.

— des, und Lockmann, indianische Geschichte u. Fabeln. 8. Nürnb. 745. — 10

— Kalile Wadimne, verdeutscht u. metrisch bearb. durch Lucian Weber. 8. Frankf. Jäger (Riegel und W. in Nürnb.) 802. — 18

Pin, L. Ch. du, kurz. Begr. der ganz. Kirchenhistorie v. Anfang der Welt ꝛc. 4. Regensburg, Bader. 715. 1 16

— method. Studii theol. recte instituendi. 8. Augsb. Merz. 722. — 8

Pina, F. V. della, Handb. zur einf. Nationalbienenzucht für die Oesterreichischen Staaten. 8. Wien, Rötzl. (Kaulfuß.) 797. — 10

Pinecani manes e. dilucidat. circa signa virginitatis etc. 4. Rostock. Koppe. 766. — 3

Pinacotheca Fuggeror. Comit. ac. Baron. in Kirchberg etc. c. imaginib. fol. Ulm, Stettin. 755. 10 —

Pinäus, Sever., Kennzeichen der Jungferschaft. 8. Erfurt, Weber. 759. Rthl. — 8

Pinamont, I., director spiritual. s. modus diligendi animam. 8. Augsb. 738. — 8

Pinamonti, J. P., die eröffnete Hölle f. d. Christen. 8. Augsb. Doll. 779. — 3

— das erlicht. Kreuz ꝛc. 8. Ebend. 810. — 3

— religiosus in solitudine. 8. Regensb. 733. — 8

— — dass. deutsch. 8. Cöln. 730. — 8

— Tugend, zugl. ich auch mildeste Barmherzigkeit. 8. Kempten, Mest. 724. — 8

— Via coeli complanata. 8. Vien. Gerold. — 12

Pindai additamenta, v. C. G. Heyne.

Pindaros, carmen I. in Hieronem Aetnaeum, ed. Bach. 8. Ien. Crocker. 805. — 6

— carmen I. in Psaumidem, s. Olymp.-IVtum, ed. Süvern. 8. maj. Lemgo, Meyer. 796. — 6

— Carmina et fragm. c. scholiis a C. D. Beck. II Tmi. 8. maj. Lps. Fr. Brueder. 810. (1r 1 Rthlr. 2r 2 Rthlr.) 3 —

— — 12. Lps. Tauchnitz. 810. — 16

— — sel. ed. F. Gedicke. 8. Berol. Unger. (Schade.) 785. — 16

— — c. variet. lect. c. Heyne. 8. maj. Goetting. Dieterich. 773. 2 —

— — c. var. lect. et annot. iterum cur. C. G. Heyne. III Vol. 8. maj. ibid. 798. 7 12

Schrbp. 9 —

— — scholia habend. iter. expr. c. Heyne. 8. maj. ibid. 797. — 16

— — ex interpret. lat. emendat. c. Heyne. 8. maj. ibid. 774. — 8

— — et fragmenta graece ed. Beck. II Tmi. 8. maj. Lips. Hinrichs. 811. 3 —

— — et fragmenta c. I. G. Schneider. 4. Strasb. König. 789. — 18

— Eclogae c. scholiis sel. suisq. notis ed. Gedicke. 8. Berl. Unger. 784. — 16

— epitome Iliad. Homericae c. not. Kooten ed. Weytingh. gr. 8. Amst. Hesse. 809. 2 —

— Hymnus II Olymp. v. C. W. Camenz.

— Lieder, aus dem Griech. von Damm. 4 Abth. 8. Berl. Maurer. 771. — 18

— olymp. Oden v. Bothe. 2 Thle. 8. Berlin, Braun. 808. (1r 1 Rthlr. 2r a. unt. dem Tit.: Bemerk. üb. Pindars Werke 1 Rthlr. 8 gr.) 2 8

— Olympia. II Pis. 8. maj. Budae, Typ. 779. 1 16

— zweyte Olympie a. d. Heyneschen Texte übers. ꝛc. v. K. J. Reuß. gr. 8. Würzb. Stahel. 809. — 8

— Oeuvres, unique traduction compl. en prose poétique p. P. C. L. Gin. II Vol. 8. Paris, Schoell. 801. 2 —

— Sentenzen. Eine Sammlung moral. Gedanken an seine Siegshymn. mit Anmerk. und Wortreg. von Lauts. 8. Lpz. Schwickert. 797. — 9

— Siegsgesänge, übers. v. Gurlitt. 4. Hamb. Hoffmann. 810. 1 8

— Siegshymnen, metr. übers. v. G. Fühse. 2 Bde. 8. Petersb. (Dienemann in Penig.) 804-5. (1r 1 Rthl. 2r 1 Rthl. 8 gr.) 2 8

Weliny. (1r 1 Rthlr. 8 gr. 2r 1 Rthlr. 16 gr.) 3 —

— olympische und pythische Siegeshymnen, verdeutscht von Fr. Gedicke. 2 Thle. 8. Berlin, Rottmann. 777—78. 1 16

— pythische, nemäische und isthmische Siegeslieder, a. d. Griech. v. Damm. 8. Berl. Maurer. 774. — 12

Pintemonte, Hippolit., üb. d. n gegenwärt. Geschm. d. Italiener in den schön. Wissensch. a. d. Ital. v. Jagemann. 8. Halle, Franke. 786. — 8

Pinede, I. de, comm-ntar. concionat. in Iobum. II Tmi. fol. Colon. (Wolf, Augsb.) 739. 4 —

Pinel, Ph., über Geiſtesverirr., oder Manie, a. d. Frz. von Mich. Wagner, m. Kupf. gr. 8. Wien, Schaumburg. 801. Rthlr. 2 —

— prakt. Heilkunde zu ein. höh. Grade von Vollſt. und Gewißheit erhob. durch d. Anwend. der analyt. Methode, a. d. Franz. mit Anmerk. v. G. F. Krauß. gr. 8. Bayr. Lübeck. 802. 2 4

— philoſoph. Krankheitslehre. 2 Thle. 8. Copenh. Proft. 799. 800. (1r 18 gr. 2r 1 Rthlr. 4 gr.) 1 22

— philoſoph. Noſographie, oder Anwend. der analyt. Methode in der Arzneykunde. 2 Thle. gr. 8. Tubing. Cotta. 799. 800. (1r 1 Rthlr. 4 gr. 2r 20 gr.) 2 —

Pinelli, Lucas, von der klöſterl. Vollkommenh. 8. Augsburg, Wolf. 728. — 9

Pinetti, Beinſtig. ſ. Kosmann.

— Philadelphia und Eveline, od. die enthüllt. Zauberkräfte. 4 Thle. Hamb. Vollmer. 1 6

Pingeler, J. G., die Wahrheit und Göttlichkeit der chriſtkathol. Religion aus der Vernunft und Geſch. bewieſen. 8. Neuw. Gehra. 801. 1 —

Pinggioſſer, L. L., hodegus homileticus. 8. Ien. Boettger. 719. 1 —

Pini, Ermenegilde, mineralog. Beobacht. über die Eiſengruben b. Rio, herausgeg. von Gmelin. gr. 8. Halle, Gebauer. 780. — 18

— de venarum metallicar. excoctione. II Vol. c. fig. 4. maj. Vien. Kraus. 780. 81. 5 16

— mineralog. Beobachtungen über d. St. Gotthardsgebirge, a. d. Ital. m. A. gr. 8. Wien. (Sommer in Lpz.) 784. — 14

Pinkerton, Mercier, und C. F. Cramer, Anſichten d. Hauptſtadt des franzöſ. Kaiſerreichs. 2 Bde. mit Kupfern. 8. Amſterdam, Kunſt- und Induſtr. Comt. 807. 8. (à 1 Rthlr. 16 gr.) 5 8

Pinkerton, J., Dissert. sur la rareté, les différ. grandeurs et la contrefaction des Médailles antiq. trad. de l'angl. v. Dreed. Walther. 795. 1 12

— von der Seltenheit, der verſch. Größe und Nachahmung alt. Münzen, a. d. Engl. 4. Ebend. 795. 1 12

Pinſelſtriche zu e. diſt. philoſ. Gemälde der Menſchen und der Menſchheit. a. der Ruſſ. Geſch. gr. 8. Riga, Hartknoch. 795. — 12

Pinther, K. H., allgem. Landrecht f. d. Königreich Sachſen. 1r Th. 1r Bd. gr. 8. Leipzig, Gerhard Fleiſcher. 807. 2 16

Pinto, J. P., Kern der Beweisgründe wid. d. Materialiſten, überſetzt von Mümler. gr. 8. Helmſtädt, Kühnlin. 778. — 12

— der Jude f. d. Religion, oder Beweisgr. wider die Materialiſten, aus dem Franzöſ. 8. Frankfurt, von Düren. 776. — 8

Piozzi, Miſtreß Eſther Lynch, Reiſen durch Frankr., Ital. u. Deutſchland, aus dem Engl. von Forſter. 2 Bde. 8. Frankf. (Ane, Cöllen.) 790. 2 —

Piper, ſ. unter Pieper.

Pipping, H., Arcana bibliothecae Thomanae Lips. sacra etc. 8. Lips. Weidmann. 703. — 3

— colleg. homilet. in August. Confess. 8. Lips. Rohrl. 707. — 4

— syntagma dissertation. academ. 8. Lipsiae, Gross. 723. — 8

— exercitationes academ. iuveniles. 8. Ibidem. 708. — 8

— Predigergedanken bey ſ. Abſchied v. Leipz. u. Antr. in Dresden. 8. Lpz. Weidmann. 711. — 8

— memoriae theologorum aetatis. Decad. X. c. fig. 8. Lps. Fritsch. 705. 1 6

Pique, la, J. P., Predigten. 8. Mannheim, Schwan. 803. — 6

Pirkheimer, B., bellum helveticum. 8. Zürich, Orell, F. et C. 737. Rthlr. — 5

Pirner, J. H., fragmentar. Verſuche über Gegenſtände der ſpekulat. u. prakt. Philoſophie. 1s St. gr. 8. Frankf. Kunze. (Akadem. Buchh.) 792. — 12

Pirnhing, Ernrici, Ius canonicum. V Tom. fol. Venet. (Wolf, Augsburg.) (Haas et fil. et. Fabricius, Colon.) 759. 10

Piron, Alexis, Oeuvres complettes, publiées par Rigoley de Juvigny. VII Tmi. 8. Basel, Flick. 8 —

Pirſcher, J. K. Dt., coup d'oeil militaire, oder Unterricht, wie man ſich ein militär. Augenmaß erw. kann. 8. Berlin, Weter. (Sander.) 775. — 8

— Unterricht in der Belagerungskunſt. 8. Ebendaſ. 777. 1 8

— von der Caſtrametation, e. Fortſ. d. coup d'oeil milit. 8. Ebend. 778. — 8

— Anweiſ. zum Feſtungsbau m. verdeckt. Flanken ꝛc. m. K. 8. Ebend. 776. — 8

— nouv. Méth. p. fortifier les Places. gr. 8. Berl. Himburg. 777. — 14

— — le même, av. fig. gr. 8. Leipz. P. C. W. Vogel. 771. — 14

— Unterricht von den Anfangsgr. der Kriegskunſt, m. K. gr. 8. Berl. Realſchulbuchh. 767. — 12

Pisanelli, D. B., de natura cibor. et potus, ex Ital. vers. 8. Zagrab. 796. 1 —

Pisani, Nic., Grammat. ital. 8. Lips. Iunius. (Cnobloch.) 717. — 4

Pisansky, G. Ch., historia literarum Prussiae, prim. lin. adumbr. 4. Königsb. Hartung. 765. — 12

— fortgeſ. Verzeichniß der Jubellehrer lat. Schulen, die das 50ſte Jahr ihres Lehramtes erreicht haben. gr. 8. Ebend. 782. — 4

— Entwurf der preußiſchen Literärgeſchichte. 8. Königsb. Hartung. (Unzer.) 791. 1 —

— Bemerk. über die Oſtſee, inſonderh. an d. Küſten v. Preußen. gr. 8. Königsb. Hartung. (Unzer.) 782. — 5

Pisart, H., Director. canonic., a. rubricar. breviar. rom. 8. Cöln. Haas et fil. (Fabricius.) (Wolf, Augsburg.) 713. — 8

— praxis poenitentialis. 8. Traj. (Wolf, Augsburg.) 715. — 12

Piſchon, J. K., Moral in Beyſp. ꝛc. 1r 2r 3r iſt deſſ. Philoktus 3r u. 4r Th.

— Philoktus f. Familien. 4 Thle. gr. 8. Leipz. Barth. 803 — 5. (1r und 2r à 1 Rthlr. 3r und 4r à 1 Rthlr. 4 gr.) 4 8

— Predigten an Feſttagen und bey beſ. Veranlaſſ. gr. 8. Halle, Gebauer. 794. 1 4

— — vor d. Kön. ꝛc. von Preußen geh. gr. 8. Lpz. Barth. 803. 1 —

Piſébau, der, oder die Kunſt, mit geſtampfter Erde ſo feſt, als mit Stein zu bauen. 8. Ebend. 802. — 8

Piſé-Baukunſt, d., ſ. Coulterean.

— — über die, oder die beſte Art Erdwände zu verfertigen. m. K. 4. Leipz. Baumgärtner. — 6

Pissolii, Clementis, Theologiae moralis summa. III Tmi. 8. Augsb. Wolf. 733. — 20

Pison, Nic., de cognoscend. et curand. hum. corporis morbis. II Vol. gr. 8. Lips. Sommer (et. Comt. f. Liter.) 766. 5 8

Piſtorius, G., chriſtkathol. Hauspoſtille. 4. Augsb. Rieger. 778. 1 —

Piſtalo, Frage: Ob die heimliche Prieſterehe bis zur Aufhebung des Cölibats gültig ſey? 8. Baſel, Thurneiſen. 787. — 12

Piſtohlkees, D. F. v., der Branntweinbr. iſt Hupel blos. Handb. 2r.

Pistol, C., vom Mechanismus, mit w. d. Luft und das Elementarfeuer sich in den Mischungen figiren, a. d. Ital. von Keller. 8. Gotha, Ettinger. 784. Rthlr. — 12

Pistophilus, Sincer., Erläuter. schwer. Stellen heil. Schr. 22 Thle. 8. Onolzb. Haueisen. 735—47. 3 20

Pistor, Pet., Reiseabenteuer zu Wasser und zu Lande. Ein Buch f. die Jugend ꝛc. 8. Lpz. Voß. 805. 1 —

Pistori, J., vom Colibat der Priester und Geistlichen, u. c. Anhang. 8. Basel, Thurneisen. 781. — 4

Pistorius, F. L. A., Erläuter. d. schwersten Stell. der wichtigsten Bücher des Alt. Test. 8. Jena. 795. — 4

— — — des N. Test. 8. Eisenach. 795. — 4

— englische Sprachlehre. gr. 8. Erfurt, Keyser. 794. — 12

Pistorius, G., Anleit. zum Ausstopfen und Aufbewahren der Vögel und Säugthiere. 8. Darmstadt, Heyer und C. 799. — 14

Pistorius, G. M., Anweisung zu Verfert. der Sonnenuhren, m. K. 8. Erfurt, Keyser. 797. — 7

Pistorius, Geo. Tob., thesaur. paroemiar. X Pts. 8. Augsb. Merz. 726. 2 4

Pistorius, Herm. Andr., Ehrengedächtniß a. Brunnemann. 8. Hamb. Buchenröder. 774. — 5

Pistorius, I., Methodus cont. elucidation. sacrificii missae. 12. Frcf. Esslinger. 756. — 8

— Scriptores rerum germanicar. c. praef. Struv. III Tmi. fol. Regensb. Montag et W. 726. 6 —

— — ind. III Tmi. fol. Frcf. Esslinger. 726. 10 —

Pistorius, J. B., der Mißbrauch des Andenkens des heil. Christs. 4. Frkf. 745. — 5

Pistorius, W. F., amoenitates hist. iurid. oder allerh. Hist., Gewohnh. und Rechte des deutsch. Reichs. 8 Thle. 4. Nürnb. Felsecker. 746 — 55. (1r—5r à 12 gr. 6r 16 gr. 7r u. 8r 2 Rthlr. 8 gr.) 5 10

— hist. iurist. Anmerk. über allerhand Vorrechte der Reichsgrafen. 5 Thle. 8. Frankf. Brenner. 727. — 14

Pitaval, Gayot de, causes célèbres et intéressantes avec les jugements qui les ont decidées. IV Tom. 8. Basel, Tourneisen. 747—48. 1 —

— Rechtsfälle, s. Rechtsfälle.

— Erzählungen sonderb. Rechtshändel ꝛc. a. d. Frz. 9 Thle. 8. Frz. Heinsius. (Gleditsch.) 747—68. 4 —

— — dies. ungecorr. u. verm. v. Richer, übers. a. d. Frz. 4 Bde. 8. Jena, Strobl. 782—92. 2 20

Pitcarn, Aegibald, elementa medica. Libr. II. 4. Haag. 718. — 21

Pitban, A. L., pflichtmäß. Andenken an würd. Religionslehrer, eine Predigt. gr. 8. Düsseld. Dänzer. 802. — 8

— einige homilet. Bemerkungen. 8. Ebend. 792. — 3

— Grundr. der Glaubenslehren s. Confirmanden. 8. Elberfeld, Büschler. 800. 1 —

— Grundr. d. Glaubenslehren u. Lebenspflichten, m. Anl. bibl. Beweisstellen f. Confirmanden. 8. Düsseld. Dänzer. (a. Krieger in Marb.) 800. — 14

— Predigten v. fremden Gemeinen gehalten. 8. Lpz. Böttger. 794. — 14

— Anleit. z. Kenntn. der Religion f. d. erste Klasse m. Katechumen. 8. Düsseld. Dänzer, (a. Krieger in Marburg.) — 8

— — dass. Elberf. Büschler. 802. — 6

Pitiscus, M. F., Beurtheilung der von Lessing herausgeg. Fragmente eines Ungenannten. 8. Hamb. Herold. 779. — 8

— Handwörterb. s. Handwörterbuch.

— über d. n Kanon d. Buch. d. A. Test. 8. Hamb. Herold. 776. — 12

— Religion der Stammältern d. menschl. Gesch. 4. Eld. 768. — 6

Pitton, L. A., Leben u. Verweis. n. Cayenne, a. d. Gesch. s. Reise in das Innere v. Amerika ꝛc. a. d. Fr. m. K. gr. 8. Leipz. Himichs. 805. 1 18

Schreibp. 2 —

Pitra, C. W., Nachr. von den ersten Ausstr. der franz. Staatsumwälzung, a. d. Franz. 8. Braunschw. Schulbuchh. 792. — 8

Pitschel, F. L., neue anatom. chirurg. Anmerk. m. K. 8. Dresd. Hilscher. 784. Rthlr. — 10

Pitschmann, C. Gl., dubia vexata hist. ecclesiast. in IV priora saec. c. suppl. 8. Zittau, Spickermann. 717—21. — 12

— Kernhist. d. röm. Reichs deutsch. Nation. 8. Ebendas. 722. — 16

— geogr. gel. Staatswissensch. d. Länder Portugal, Spanien, Frankreich ꝛc. 8. Leipzig, Weidmann. 716. 1 8

Pitschmann, Geo. Gottl., Leichenredner. 8. Leipz. Junius. (Gnoblioch.) 702. — 16

— verborgn. Schatz a. d. geistl. Acker. 4. Ebend. 704. 1 12

— Reichthum d. Weisheit in Erklär. d. Sonn- und Festtags-Epist. 4. Ebend. 706. 1 4

Pitt, Will., Leben, Grundsätze und Staatsverwaltung, od. Pitt v. d. Richterstuhle d. Nachwelt. 8. Paris. (Vollmer, Hamb.) 806. — 10

— geheime Lebensgeschichte. 8. Hamb. Villaume. 801. — 4

— verkehrte Ministerstreiche. 3 Thle. 8. Zürich, Ziegler und S. 795—97. (1r 20 gr. 2r 3r u. 4r 1 Rthlr.) 2 20

— Staatsverwaltung in Brittannien. 8. Lond. (Raspe in Nürnb.) 763. — 12

— — dieselbe. 8. Gött. Dieterich. 764. — 10

— — Anh. dazu. 8. Berlin, Birnstiel. 764. — 5

Pittermann, Jgn., Leich- und Lobrede a. Carl VI., röm. Kaiser, m. K. Fol. Wien. 740. — 4

Pittonius, Frz. Mar., de controvers. patronor. fol. Col. Nothen. 732. 2 16

Pittoresken von der Gegend von Hamburg, in 4 color. Blätt. m. Text v. Wesselmann. 1r Heft. Hamb. Wettach. 806. 4 —

— neue, a. Norden, od. statist. hist. Darstell. a. Esth- und Liefl. u. e. Topogr. v. Moskau, m. K. 8. Erf. Knick. 805. 1 4

Pittrof, Frz. C., Anl. z. prakt. Gottesgelahrh., nach d. Entw. der Wiener Studier verbess. 4 Thle. 8. Würzburg. (Gebhard, Bamb.) 787. 4 —

— Kirchenamtspolitik, nach d. Verhältn. d. Kirchenstatistik und Pastoralklugh. 2 Bde. gr. 8. Bamb. Gebhard. 785—786. 3 —

— de prudentia pastorali Pauli in superando etc. impedimento. 8. maj. Prag, Mangold. 782. — 6

Pitture, le, Satira di Salvat. Rosa, con le Note di Fiorillo. 8. Gott. (Kummer, Leipz.) 785. — 6

Pitture del Museo Napolitano di Portici. — Contorni filio. Bern, Typ. 6 —

Pitzer, Jos., Anfangsgr. der allgem. und speciell. Naturlehre z. Gebrauch der Aerzte und Wundärzte. gr. 8. Wien, Alberti. (a. Schalbacher.) 792. — 21

Pitzenberger, Frz. Ant., Rede vom Einfl. der Weltweish. in d. Wohl d. Staats. 8. Zürich, Orell. 782. — 3

Pius VI., Damnatio propositionum excerpt. ex libr. ital. Atti e decreti del Concilio diocesano di Pistoja dell anno 1786. 8. maj. Rom. (Scherer et Fleischmann, München.) 794. — 6

— ad Metropolitan., Mogunt., Trevirens etc. 4. Ven. Gräffer. 790. — 22

— Respons. ad Metropolitan. Mogunt. Trevir. etc. super Nunciaturis apostol. 4. maj. Rom. (Scherer. et. Fleischmann, Münch.) 789. 1 14

— u. s. Pontificat, e. hist. u. philos. Schilder. a. d. Franz. gr. 8. Hamb. Bohn. 800. 2 16

— Reise n. Frankreich, dessen Gefangenschaft und Tod. 8. Bregenz, Brentano. 801. — 3

— Reise v. Rom nach Wien. 8. Wien. (Stettin in Ulm.) 782. — 4

Pius VII., Allocutio habita in Consist. secr. Feria IV. etc. Prob. Belnes. — 4

Schreibp. — 8

Velinp. — 21

Pixerécourt, G., le chansonnier de la paix. gr. 8. Berl. Rottmann. — 10

Pixis, J. F., allgem. nützl. Frucht-, Wein-, Zinſen-Rechnungen, Reſolutions- und Reductions-Tabellen ꝛc. 8. Mannh. Bender. 810. Rthlr. 6
— vollſtänd. Unterr. in d. Schönſchreibek. gr. Fol. Manuheim, Schwan. 787. 2 —
— II. Vorſchriften der Schönſchreibekunſt. Fol. Ebendaſ. 787. — 16
Placardi, Charl., le maitre italien, ou la Grammaire de Veneroni etc. gr. 8. Frcf. Brönner. 803. 1 —
Placcii, Vinc., theatrum anonymorum. fol. Dresd. Walther. 708. 4 12
— theatr. anonymor. et pseudonymor., c. praef. I. A. Fabric. fol. Hamb. Brand. 740. 6 —
— de interpretat. et explicat. legum. 4. Lips. Heyl. 726. — 16
Place, P. S. la, Traité mécanique celeste. 2 Vol. 4. Paris. (Lagarde, Berl.) 800. 10 —
— Mechanik d. Himmels, a. d. Franz. m. Anm. v. J. C. Burkhardt. 2 Thle. gr. 4. Berlin, Lagarde. 800—802. (1r 5 Rthlr. 2r 5 Rthlr. 12 gr.) 10 12
— Exposition du Système du Monde. 2 Vol. gr. 8. Paris. (Lagarde, Berl.) 796. 3 12
— Darſtell. des Weltſyſtems, a. d. Franz. 2 Thle. gr. 8. Frankf. Varrentrapp und W. 797. 98. (1r 1 Rthlr. 14 gr. 2r 1 Rthlr. 12 gr.) 3 2
Placentin, Jul. Caſſerius, anatom. Tafeln, m. K. 4. Frankfurt, Oehrling. 707. 2 8
Placentinus, Greg., comment. graecae pronunciat. 4. Lips. 752. 1 —
Placette, J. la, Anweiſ. d. h. Abendmahl andächtig zu gebrauchen. 8. Zurich, Orell. 766. — 20
— vom Almoſen ꝛc. 8. Eiſenach, Wittekind. — 6
— vier Bücher v. d. Armuth. 8. Frankf. 717. — 6
— Gedanken üb. verſch. Materien. 8. Schafhauſen, Seiler. 711. — 6
— v. Hochmuth. 8. Wittenb. Ahlf. (Kühn.) 790. — 5
— geiſtl. Moral, od. Sittenlehre. 4. Jena, Schulze. 728. 2 —
— Unterweiſ. v. d. recht. Art zu predigen. 8. Lpz. Fritſch. 738. — 6
— Tod d. Gerechten, od. d. Weiſe, wohl zu ſterben. 8. Frankfurt, Brönner. 728. — 14
— — daſſ. v. Ulrich. 2 Thle. gr. 8. Zürich, Orell, Füßli u. Comp. 760. 1 8
— v. d. Wiedererſtattung, a. d. Fr. 8. Lemgo, Meyer. 775. — 12
— v. d. Zweifeln d. röm. Kirche. 8. Frankfurt, Eßlinger. 751. — 12
Placidus an Maclovien, üb. d. Gewiſſensängſte. 8. Conſt. (Doll. u. Wolff in Ausgsb.) 778. — 9
Placidus, J. W., Literatur d. Staatslehre, 1e Abth. gr. 8. Straſb. (Metzler in Stuttg.) 798. — 18
Placidus Muth, ſ. Muth, Placidus.
Placius, J. Gunth., Briefbuch, n. e. orthogr. Wörter- und Titularb. 8. Nordh. 759. — 22
— — daſſ. ohne Titularb. 8. Ebend. 759. — 14
Plagemann, G. L. O., üb. d. öffentlichen Examina auf öffentlichen Schulen. gr. 8. Roſtock, Stiller. 810. — 8
— II. ines Handbuch d. Mecklenb. Geſchichte. 8. Ebendaſ. 810. 1 —
— Lehrb. z. erſt. Unterr. in d. lat. Spr. 8. Schwerin, Böddner. 802. — 12
— — daſſelbe. 8. Roſtock, Stiller. 811. — 12
— zwey Schulſchriften, 1) Ideen üb. d. Privatſtund. d. Lehrer; 2) Gedank. üb. d. Verfall öffentl. Schul. gr. 8. Schwerin, Bödner. 790. — 4
— erleicht. lat. Syntax. 8. Roſt. Stiller. 794. — 10
Plahn, J. N. F., Geiſterlehre. 8. Hamb. Hoffmann. 753. — 10
— das Gelübde. 4. Ebend. 751. — 5
— Reden üb. Wahrh. d. Leid. u. Sterbegeſch. Jeſu Chriſti. 8. Ebend. 750. — 5

Plaiſanterien für die Leſewelt. 2 Bdch. 8. Halle, Curt. 789. Rthlr. 1 18
Plaisir, le, rêvé, poëme. 8. Dess. (Sommer, Leipz.) 788. — 10
Plaisirs de l'amour. III Vol. av. fig. 8. Winterth. Steiner. 781. 3 8
Plamann, J. C., einzige Grundregeln der Unterrichtskunſt nach Peſtalozzis Methode ꝛc. 8. Halle, Renger. 805. — 22
— Anordnungen d. Unterrichts f. e. Peſtalozziſche Knabenſchule. 8. Ebendaſ. 806. — 6
Plan z. Verbeſſer. d. Armenweſ. f. d. Herzogth. Magdeb. 8. Magdeb. Keil. (Heinrichshofen.) 805. — 4
— v. Abſtell. d. Bettelei und Verpfleg. d. Armen in groß. Städt. 8. Berlin, Realſch. 778. — 8
— d'une constit. franç. reformée. 8. Leipz. Dyk. 793. — 8
— secret de la descente des Français en Angleterre et en Irlande, tiré du Portefeuille etc. 8. Braunschw. Pluchart. — 6
— der Drey-Kaiſer-Schlacht bey Auſterlitz nebſt Erklär. Halle, Dietlein. — 6
— détaillé d'Enseignement p. l'Acad. roy. des Gentilshommes. 8. Berl. Rottmann. 778. — 8
— z. Gründ. e. Geſellſch. z. Beförd. nützl. Wiſſenſch. ꝛc. für Ungarn. 4. Peſt, Allian. — 4
— z. Anlegung und Einrichtung einer zweckmäßigen und geſchloſſenen Hofreithe, m. K. 4. Leipzig, Schwickert. 808. 2 —
— p. réformer la Justice, que le Roi de Prusse a dressé par s. propr. lumières. 12. Leipz. (Waisenh. Buchh. Halle.) 760. — 8
— d. Juſtiz im preußiſchen Staate betreffend. Fol. a. 4. Ebd. 749. — 8
— ausführl., d. Lehrmethode f. d. K. Akademie d. Edelleute. 8. Berlin, Rottmann. 782. — 6
— der Schlacht bey Auſterlitz, m. deutſch. und franz. Relation. Fol. Sulzbach, Seidel. — 12
— üb. d., u. ſ. Verhältniſſe z. Sylvanus. 8. Marburg, Krieger. 791. — 4
— des vierten Uebergangs über d. Rhein ꝛc. Fol. Neuwied, Gebrs. 797. — 18
— u. Aufruf eines ehrlichen Vaterlandsfreundes zu einer hauswirthſchaftlichen Verbrüderung ꝛc. 8. Zeiz, Webel. 806. — 8
— pour faire servir les voyages à la culture des jeunes gens qui se vouent au service de l'état dans la carrière politique etc. 4. Vien. Schaumburg. 797. 5 —
— z. zweckmäß. Benutz. d. Zoll-Regals deutſch. Länder, beſonders in Bayern, entw. 1762. ꝛc. Fol. Regensb. Montag. 793. 2 12
Pläne oder Plans
— und Journale v. d. Belagerungen des leht. Kriegs in Flandern, m. ill. Pl. gr. 4. Dresden, Walther. 750. 4 —
— z. Anlag. engl. Gärten und Perſpekt., wie m. klein. Parthien eintheilen und anpflanzen kann. 1ſte Fortſ. zu Manſa Plans. Querfol. Leipzig, Leo. 797. 2 —
— neue, zu Anlegung und Verſchöner. d. Gärten, m. illum. K. Fol. Leipzig, Baumgärtner. 803. 1 12
— v. 42 Hauptſchlachten, Treffen und Belager. des ſiebenjähr. Kriegs. 4 Liefer. m. K. Fol. Frankf. Jäger. 790. 16 16
Planc, de monstris. fol. Lips. 752. — 16
Planch, A., de fontibus et fluminibus. 8. Augsb. I. Wolf. 753. — 4
Planch, A. M., univ. theologia scholast. dogmat. VIII Tmi. 8. Vien. Trattner. 770. 5 8
Planc, ſ. Plank.
Planckh, J., Skizze e. philoſ. pract. Syſtems aller menſchl. Vernunfterkennt. 8. Wien, Pazowsky. 794. — 12
Planer, epistolae entymemomaticae. 8. Vitth. Zimmermann. 715. — 4
Planer, J. Jac., üb. d. Holzanbau. gr. 4. Erf. Keyſer. 781. — 3

Planer, J. Jac., Ueberſicht d. Krankheit. in Erfurt v. 1781—83. gr. 4. Erfurt, Keyſer. 786. Rthlr. — 4
— observatio oscillationis Mercurii etc. 4. maj. ibidem. 783. — 6
— index plantarum in agro Erfurtensi sponte crescent. 8. Gothae, Ettinger. 788. — 18
— indici plantar. fungos addit. 8. maj. ibid. 789. — 4
— Beobacht. d. Veränder. der Luft vom Jahr 1781. gr. 4. Erf. Keyſer. 782. — 8
— Beobacht. d. Veränder. d. Witterung u. der Luft in Erfurt vom J. 1782. gr. 4. Ebend. 783. — 6
Planetenbuch, das große, a. d. Plato, m. d. Gromantie, Phyſiognomie und Chiromantie, m. K. 8. Frſt. Brönner. 800. — 16
Planeten-Karten, oder Kunſt, nach dem Planetenſyſtem des Menſchen Schickſale zu enthüllen, m. ill. Charten. Leipz. Schladebuch. (Fr. Bruder.) 795. — 12
Planetenſyſtem, das, der Sonnen, m. Kpf. 4. Leipzig, Graff. — 5
Planeten- und Kometen-Tanz, der, oder Abbildung u. Beſchreibung aller Planeten, Monden und Kometen mit ihren Größen und Laufbahnen, ein Seitenſtück zur Abbildung des vollen Mondes in ſeiner Pracht. gr. Fol. Leipzig, Joachim. 805. 4 —
Planimetrie, od. Berech. d. Flächen, prakt. m. K. 8. Wien, Bver. (Wucherer.) 785. — 5
Plant, G. J., Geſchichte d. Entſtehung und Ausbildung der chriſtlich-kirchlichen Geſellſchaftsverfaſſung im römiſchen Staate, v. Gründung d. Kirche an b. m. Anf. des 17ten Jahrh. 1r-5r Bd. 8. Hannov. Hahn. 803-8. (1r 1 Rthlr. 20 gr. 2r 2 Rthlr. 12 gr. 3r oder Geſchichte des Papſtthums 1r 2 Rthlr. 16 gr. 4r od. Geſch. des Papſtthums 2r 4 Rthlr. 4 gr. 5r oder Geſchichte des Papſtthums 3r 2 Rthlr. 8 gr.) 13 12
— Geſch. d. Entſteh. u. proteſt. Lehrbegriffe. 1r-6r Band. gr. 8. Lpz. Cruſius. (F. C. W. Vogel.) 789-800. (1r—3r 4 Rthlr. 20 gr. 4r 2 Rthlr. 4 gr. 5r 1r Thl. 1 Rthlr 8 gr. 2r 2 Rthlr. 6r 3 Rthlr. 8 gr.) 13 19
— Geſch. d. proteſt. Theologie 1r-3r iſt des vorherg. 4r—6r Band.
— Grundriß e. Geſchichte d. kirchl. Verfaſſ., Regierung und des kanoniſchen Rechts. 8. Gött. Dieterich. 791. — 3
— neueſte Religionsgeſchichte, als Fortſetzung Walchs. 5 Thle. gr. 8. Lemgo, Meyer. 787-93. (à 1 Rthlr. 8 gr.) 4 —
— Abriß e. hiſt. und vergleich. Darſtellung d. dogmatiſchen Syſteme unſrer verſch. chriſtl. Hauptpartheyen. 8. Göttingen, Vandenhök. 804. — 10
— Einl. in d. theol. Wiſſenſch. 2 Thle. gr. 8. Lpz. Cruſius. (F. C. W. Vogel.) 794-95. (1r 1 Rthlr. 6 gr. 2r 1 Rthlr. 12 gr.) 2 18
— über Trennung und Vereinigung d. getrennten chriſtl. Hauptpartheyen. 8. Tüb. Cotta. 803. 1 8
— Betr. über die neueſten Veränderungen d. deutſch-katholiſchen Kirche. 8. Hannover, Hahn. 808. — 20
— Worte des Friedens mit der katholiſchen Kirche. 8. Göttingen, Vandenhök. 809. — 20
Plank, H., Euneci Medea comment. perp. illustr. cum fragm. etc. 4. Hannover, Hahn. — 18
— Bemerkungen über den erſten Pauliniſchen Brief an den Timotheus ꝛc. gr. 8. Gött. Römer. 808. — 20
— commentatio de principiis et causis interpretationis Philonianae allegoricae. 4. maj. Gottingae, Dieterich. 807. — 10
— Entwurf einer neuen ſynoptiſchen Zuſammenſtellung d. 3 erſten Evang. ꝛc. gr. 8. Göttingen, Römer. 809. — 4
Plank, I. C., de ostreomacrosi. 8. Tub. Heerbrand. 782. — 6
Plant, W., Abhl. üb. r Gegenſtände aus dem franz. Civil-Recht. 1r Bd. 1e Abthl. (auch unter dem Titel: die Lehre v. der Verjährung ꝛc.) 8. Gött. Römer. 809. 1 —
Plant, J. L., romantiſche Erzählungen und Gedichte, ſiehe Erzählungen in Romanen.

Plant, J. T., Handbuch d. Erdbeſchr. und Geſchichte des 5. Welttheils oder Polyneſiens. 2 Bde. gr. 8. Gera, Heinſius. 795-99. (1r 1 Rthlr. 20 gr. 2r 12 gr.) Rthlr. 3 —
— — daſſ. ſ. a. Erdbeſchreibung.
— Gedichte. 8. Stettin, Kaſſke. 782. — 16
— Entwurf einer Geſchichte der deutſchen Dichtkunſt a. d. 1782. 1r Thl. 8. Ebend. 782. — 12
— warum ſprechen die Menſchen in ihren geſellſchaftlichen Unterhaltungen ſo wenig von Gott ꝛc., eine Preisſchrift. 8. Lpz. Heinſius. (Gedruckt.) 791. —
— frohe Laune, Liebe und Scherz, in Gedichten fürs Publikum, m. K. 8. Lpz. Voß. 792. — 16
— publiciſtiſche Ueberſ. aller Regierungsarten ſämmtl. Staaten. Fol. Berlin. (Vieweg in Braunſchweig.) 787. — 3
— turkiſches Staatslexikon. 8. Hamb. (Voſſ in Weißenfels, auch Migko u. Comp. in Lpz.) 796. — 16
Plantae rariores Hungariae indigenae, c. fig. 4. Pest, Eggenberger. 799-800. 10 —
Plantes et arbustes d'agrément, gravés et calum d'après nature av. la manière de les cultiver. IV Cah. 8. Winterthur, Steiner. 791-94. 4 —
Plantier, Jac., Hauptwahrheiten d. Religion, a. d. Verm. und Schr. bewieſ. 8. Lpz. Dyk. 748. — 8
Plantinus, I. Bapt., Helvetia antiq. et nova. 8. Zürich, Orell, Füssli et Comp. 737. — 8
Planum tabulare, sive decisiones Curiales per Excelsam Deput. a piae memoriae Imperatrice et Regina Hung. Diva Maria Theresia collectae. fol. Pressburg, Weber. (Eggenberger, Pest.) 800. 3 —
Schreibp. 4 —
Plapperey en, kleine. 2 Thle. 8. Lpz. Fritſch. 773. 1 16
Plaſching, kurzer Auszug a. d. Rigiſchen Katechismus ꝛc. 12. Halle, Gebauer. 752. — 3
— rechtes Verhalten der Zuhörer gegen ihren Lehrer. 12. Ebend. 747. — 5
Plaſtik, einige Wahrnehmungen über Form und Geſtalt a. Pygmalione bild. Träumen, von J. G. v. Herder. gr. 8. Riga, Hartknoch. 778. — 8
Plat, de virium humanae mentis divisione. 8. Marb. Krieger. 791. — 4
Plat, du, Situationsriſſe d. hannöver. Chauſſeen. Fol. Hannover, Helwing. 782. 6 8
Plat, Geo. Phil., Cellarius franç. od. franz. Wörterbuch. 8. Nrnb. Monath. 771. — 16
— Dialogues domestiq. av. des compliments familiers, franç. et allem. 8. ibid. 791. — 10
— deutliche Etymologie der franz. Sprache. 8. Nrnbg. 721. — 7
— Exercices très-utiles de la Lang. franç. 8. ibidem. 721. — 6
— häusl. franz. deutſche Geſpräche, verbeſſert und vermehrt von J. H. Miernier. 8. Nürnb. Monath und K. 791. — 10
— Ausleger der Begebenheiten des Telemach. 8. Frſt. Vandüren. 732. — 14
Plate, Bemerk. üb. d. Meyerrecht im Fürſtenth. Lübeck. 8. Celle, Schulze. 799. — 6
Platelli theologia. 8. Cöln, Haas et fil. (Fabricius.) 741. 1 16
Platen, von Uebereinſtimmung d. Vernunft und Bibellehre. 8. Gött. Roſenb. (Römer.) 796. — 5
Platen, P. J. v., d. Huſar im Felde, m. Anm. verm. von J. M. S. v. d. Oſten ꝛc. 8. Breslau, W. G. Korn. 805. — 12
Platen-Hallermund, v., üb. Verlepſch Dienſtentlaſſung. 8. Hannov. Hahn. 797. — 5
— Prüf. e. Häberlinſchen Schrift, Verlepſch Dienſtentlaſſung betr. 8. Ebend. 797. — 4
Plater, Fel., observat. medicae. 8. Bas. Flick. — 10
— praxis medica. III Tmi. 4. maj. Basel, Thurneisen. 736. 2 —

Platner, J. A., Regeln, die ein junger Mensch, der sich der Landhaushaltung widmet, zu beobachten hat. 8. Hannov. Hahn. 781. Rthlr. — 5

Platiere, R. de la, baumwollene Sammetfabrik, od. die Verfertigung d. Manchestersammets, aus dem Franz. von Haller, m. A. gr. 4. Berlin, Pauli. 789. 1 4

— Kunst, die wollenen Zeuge zuzurichten, a. d. Französ. 2 Bde. m. K. gr. 4. Nrnb. Weigel. 782–83. 3 16

Platner, Chrys., Polyonymia divina. 8. Augsb. M. Rieger. 761. — 5

Platner, C. F., Betracht. über die Sonn- und Festevang. 4. Nordlingen. 727. 2 —

— oeconomia juris consistorial. 4. Goslar, König. 715. — 4

— quaestionis juridico-polit. et joco-seriae. III Centur. 4. ibid. 711. — 12

Platner, Ernst, Anthropologie f. Aerzte u. Weltweise. 8. Lpz. Dyk. 772. — 16

— neue Anthropologie für Aerzte und Weltweise. 1r Thl. gr. 8. Leipzig. Crusius. (F. C. W. Vogel.) 790. 1 20
Schreibp. 2 8

— philos. Aphorismen. 2 Thle. gr. 8. Leipzig, Schwickert. 793–800. (1r 1 Rthlr. 12 gr. 2r 2 Rthlr.) 3 12

— über den Atheismus, ein Gespräch. 8. Leipzig, Weygand. 763. — 8

— verm. Aufsätze über medicinische Gegenstände. 8. Marburg, Krieger. 796. — 10

— de Bonis Academiae Lips. 4. maj. Lips. Dyk. 780. — 3

Briefe eines Arztes an seinen Freund, über den menschlichen Körper. 2 Thle. 8. Lpz. Fritsch. 770. 71. 1 4

— Lehrbuch der Logik und Metaphysik. 8. Lpz. Schwickert. 796. — 12

— suppl. in I. Z. Platneri instit. chirurgiae, c. fig. 8. maj. Lps. Dyk. 775. — 18
Schreibp. 1 —

— — dass. deutsch. gr. 8. Ebend. 775. — 16

— d. Professor. gr. 8. Lpz. Schwickert. 775. — 6

— quaestiones medicae forens. sp. XXII. 4. Lps. Göthe. 802. 1 16

— quaestionum physiologicar. libri II. 8. maj. Lps. Crusius. (F. C. W. Vogel.) 795. 1 —

— adv. sepulturam in aedib. sacr. 4. maj. Lps. Sommer. 788. — 3

Platner, F., verm. Anmerk. üb. d. Gebr. d. akadem. Jahre. 8. Lpz. Heinsius. (Gledtsch.) 759. — 5

— hist. juris scientiae civilis Rom. et Bizantinae. 8. Lps. Autor. 760. — 12

— ambitus univ. juris scientiae in us. tiron. descr. 8. Lps. Gollner. 760. — 12

— lanx satura. 8. Altbg. Richter. (Acad. Hdl. Jenae.) 758. — 12

— de legibus sacris Romanor. 8. Lps. Comt. f. Liter. 751. — 2

Platner, F. C., clavis verbor. domini facil. scripturam quadrupliciter aperiens. 4. maj. Viennae, Trattner. (Tendler.) 760. 2 16

Platner, I. Zach., Institution. chirurgiae rational. rec. notasq. adj. C. G. Krause, c. tab. 8. maj. Lps. Fritsch. 783. 2 —

— ars medendi sing. morbis accomm. 8. maj. ibid. 765. 1 —

— opusculorum medicorum II Tmi. 4. Lps. Weidmann. 749. 1 16

— orationes acad. 4. Lps. Fritsch. 749. — 8

— Einleitung in die Wundarzneykunst v. Krause. 2 Thle. m. K. gr. 8. Ebend. 786. 3 12

Plato, Alcibiades I et II. ed. etc. C. Nürnberger. 8. maj. Lps. Breitkopf et Härtel. 796. — 12

— Alcibiades der zweyte, herausgegeben von J. H. J. Köpken. 8. Brsw. Realschulbchhdl. 788. — 5

— libri VIII. Apologia Socratis, Crito, Alcibiades uterque, Meno, Hippias major, Symposium etc. Part. I. 8. Halniae, Brummer. 810. 1 20

Plato, Apologia Socratis graece. 4. Hamb. König. 739. Rthlr. — 5

— — ead. in us. Scholar. 8. Lps. P. F. Vogel. 805. — 5

— Briefe mit Anm. von J. G. Schlosser. 8. Königsberg, Nicolovius. 795. — 20

— Cratylus, gr. et lat. c. annot. illustr. I. F. Fischer. XIV Pts. 8. Lps. Sommer. 792–99. 2 16

— doctra de Deo, e dialogis ejus in us. Scholar. etc. excerpta in ord. red. auct. L. Hörstel. 8. maj. Lps. Dyk. 804. 1 —

— Dialogi II. Cratylus et Theaetetus, ed. Fischer. 8. maj. Lps. Schwickert. 770. — 10

— Dialogi IV. 8. maj. Vien. Tendler. 784. — 8

— Dialogi IV. Entyphro Apologia Socratis, Crito, Phaedo ed. I. F. Fischer. 8. maj. ibid. 770. — 20

— — — tertium ed. I. F. Fischer. 8. maj. ibid. 783. — 3 —

— — selecti cura L. F. Heindorff. III Vol. 8. maj. Berlin, Nauck. 802–6. 5 12
Engl. Pap. 7 8
Holl. Pap. 10 6

diese 3 Theile enthalten:

— Dialogi IV. Lysis, Charmides, Hippias major, Phaedrus, oder d. Dialogen 1r Theil. 802. 1 12
Engl. Pap. 2 —
Holl. Pap. 3 —

— — II. Gorgias et Theaetetus, od. 2r Thl. 805. 2 6
Engl. Pap. 3 —
Holl. Pap. 4 —

— — Cratylus, Euthydemus, Parmenides, od. 3r Thl. 806. 1 18
Engl. Pap. 2 8
Holl. Pap. 3 6

— — IV. Gorgias, Apologia Socratis, Hippias major, Charmides scholar. in us. emend. ed. L. F. Heindorff. 8. maj. ibid. 805. — 16

— — IV. Meno, Crito, Alcibiades uterq. c. animadv. virclariss. Gedicke, Gottleber, Schneider, priorumque ed. cur. Biester. 8. maj. Berl. Mylius. 790. — 16

— — II. Philebus et Symposium ed. I. F. Fischer. 8. Lps. Schwickert. 776. — 12

— — III. Sophista, Politicus, Parmenides ed. I. F. Fischer. 8. maj. ibid. 774. — 16

— — idem selecti c. L. F. Heindorff. Vol. IV. P. 1. cont. Phaedonem. 8. maj. Berl. Hitzig. 810. 1 —
Engl. Pap. 1 8

— — idem liber. Vol. IV. P. 2. cont. Phaedonem, Sophistem, Protagoram. 8. maj. ibid. 810. 2 —
Engl. Pap. 2 16

— dialogorum exposita et illustr. a Tiedemann. 8. maj. Biponti. 786. 1 22

— Dialogus I. ed. M. G. Müller. 8. Hamb. Bohn. 782. — 8

— Dialogus in usum scholarum. 8. Lps. P. Vogel. 806. — 8

— ΣΥΜΠΟΣΙΟΝ, Gastmal, c. Dial. u. Anm. von Wolf. gr. 8. Lpz. Schwickert. 782. — 14

— Gastmal, oder v. d. Liebe, aus dem Griech. von Schultheß. gr. 8. Zürich, Orell, Füßli u. Comp. 782. — 5

— vier Gespräche, Menon, Kriton und beyde Alcibiades, übersetzt von Gedicke. 8. Berlin, Voß. 780. — 20

— auserlesene Gespräche, übers. v. F. L. Gr. zu Stollberg. 5 Thle. gr. 8. Königsberg, Nicolovius. 796. 97. (1r 1 Rthlr. 8 gr. 2r 1 Rthlr. 20 gr. 3r 1 Rthlr. 8 gr.) 4 12

— lehrreiche Gespräche von der menschlichen Natur. 8. Glogau, C. F. Gunther. — 5

— sechs auserlesene Gespräche, griechisch u. deutsch, herausgegeben von Müller. 4. Hamb. König. 7 6. 1 —

— Gorgias, gr. rec. C. G. Findeisen. 8. maj. Gothae, Ettingor. 796. 2 12

— Gorgias, libr. quatuor, Apologia Socratis, Hippias maj. ed. Heindorfius. 8. maj. Berl. Nauck. 805. — 16

— Gorgias, ein Gespräch von der Redekunst, a. d. Griech. 8. Zürich, Orell, Füßli und Comp. 775. —

Plato, Gorgias, griech. m. Zuſ. v. L. Hörſtel. 8. Göttingen, Dieterich. 797. Rthlr. — 12

— Io, s. dial. de furore poetar., c. Serrani interpret. lat. ed. animadv. illustr. a Müller. 8. Hamb. Bohn. 782. — 8

— Io, dialogus in us. scholar. 8. Lps. P. F. Vogel. 806. — 4

— Kriton, ein Dialog, mit e. Einl. u. gr. deutſch. Vokabul. z. Ueb. d. Anf. im Dr. 8. Braunſchweig, Reichard. 805. — 6

— Kriton, oder von den Pflichten eines Bürgers, a. d. Gr. v. Boch. gr. 8. Augsb. Stage. 785. — 4

— Menexenus et Pericles Thucydidei, orat. funebr. rec. Gottleber. 8. maj. Lps. Schwickert. 782. — 8

— — m. Anmerkungen von Koppen. 8. Hildesburghauſen, Tuchfeld. 790. — 9

— — im Grundr. m. Anmerkungen v. Köppen. 8. Hannover, Hahn. 798. — 9

— — Geſpräch v. d. menſchl. Natur. 8. Glogau, Günther. 755. — 3

— opera omnia gr. et. lat. XII Vol. Bip. (Treuttel et W., Strasb.) 781—87. 19 22

— ἐφόδοξος δημοκρατία, τίνων σύνοψις τῆς χριστιανικῆς Dialogus. 8. maj. Lps. Breitkopf et Härtel. — 12

— Phaedo, a L. F. Heindorff, ſind d. Dialogi selecti IV. p. l.

— — ed. D. Wittenbach. 8. maj. Lips. Proclam. Weigel. 810. 5 8

— — s. dial. de anima immortal. a I. H. Winkler ed. 8. Lps. Fritsch. 744. — 20

— — in us. Scholar. ed. Büchling. 8. Halae, Hendel. 804. — 8

— — idem ed. Waldt. 8. ibid. 790. — 8

— — oder von der Unſterblichkeit der Seele, zum Gebrauch f. Schulen (griechiſch). gr. 8. Würzb. Stahel. 807. — 10

— — von J. W. Köhler. 8. Lübeck, Donatius. (Niemann u. R.) 769. — 10

— — über die Unſterblichkeit der Seele, von Lindau. gr. 8. Berlin, Nauck. 803. — 16

— — mit Anmerk. von Ortlob. 8. Frankfurt und Leipzig. 776. — 8

— — von der Unſterblichkeit der Seele, m. Anmerk. v. Büchling. 8. Halle, Hendel. 804. — 18

— Phaedrus, rec. Hermiae schol. e cod. monac. XI. etc. ed. F. Ast. 8. maj. Lps. Schwickert. 810. 1 12

— de Philosophia, ed. I. I. Stutzmann. 8. maj. Erlang. Breuning. 807. — 10

— Protagoras, a Heindorff. 8. maj. Berlin, Himburg. 810. — 12

— de Republica Ἱλαροτος πολιτεια ed. I. I. Stutzmann. 8. maj. Erl. Breuning. 807. 1 8

— de republica. lib. X. ed. F. Ast. 8. Ienae, Cröcker. 804. 1 16

— Republik von Fähſe. 2 Theile. gr. 8. Leipzig, Tauchnitz. 800. 2 20

— oder Unterred. von Gerechten, überſetzt von Wolf. 2 Bde. gr. 8. Alt. Hammerich. 799. 2 —

— de la République. II Vol. 8. Dresd. Walther. 787. 1 12

— Symposium. Edit. minor text. emend. continens. Curav. F. Thiersch. 8. Gött. Dieterich. 809. — 10

— — et Alcibiades I. rec. F. Ast. 8. maj. Landahut, Thomann. 809. 1 14

Schreibp. 1 22

— Timäus, n. Inh. und Zweck, m. Anmerk. von L. Hörſtel. 8. Braunſchweig, Thomas. 795. — 10

— Unterredungen über die Geſetze ꝛc. von J. J. Schultheß. 8. Zürich, Ziegler u. S. 785—87. (1r 1 Rthlr. 2r 1 Rthlr. 4 gr.) 2 4

— über das Wahre, Gute und Schöne, ſ. Hülſemann.

— Werke, aus dem Griech. überſ. v. J. A. Kleucker. 6 Bde. 8. Lemgo, Meyer. 778—97. (1r 18 gr. 2r 1 Rthlr. 3r 16 gr. 4r 18 gr. 5r 18 gr. 6r 1 Rthlr.) 4 22

Schreibp. (1r 1 Rthlr. 2r 1 Rthlr. 8 gr. 3r 20 gr. 4r 20 gr. 5r 1 Rthlr. 6r 1 Rthlr. 8 gr.) 6 8

Plato, Werke, v. F. Schleiermacher. 1r Theil in 2 Bdn. u. 2n Thls 1r—3r Bd. gr. 8. Berl. Realſch. 804—9. (1r Thl. 1r u. 2r Bd. 3 Rthlr. 16 gr. 2r 1r bis 3r à 2 Rthlr. 8 gr.) Subscr. 10 16

Schreibp. 13 16

Plato und Ariſtoteles, der Uebergang von Idealismus zum Empirismus. 8. Sulzbach, Seidel. 801. — 18

Plato, über ihn und ſeine Philoſophie, m. Fragm. 8. Altb. Hammerich. 790. — 3

Plato in Italien, herausgegeben von J. P. Rehfues. 3 Bde. gr. 8. Tüb. Cotta. (1r 18 gr. 2r 3r à 1 Rthlr.) 2 18

Plato, d. neue, od. Geſpräche, worin d. menſchl. Erkenntn. unterſ. w. 1r Bd. 8. Hannover, Ritscher. (Hahn.) 787. — 20

Plato's Vorübungen im Leſen u. Denken, ſ. Vorübungen.

Plato, Aler., Beſchr. e. neuerf. Methode den Salpeter zu ſieden, u. Anw. zur Feuerwerkkunſt, m. K. 8. Breslau. (Supprian, Leipzig.) (Mittler.) 797. — 6

Plato, C. K., freundſch. Briefe an e. jungen Dorfſchulmeiſter. 8. Helmſtädt, Fleckeiſen. 786. — 14

(hat auch d. Titel: pädagogiſches Lehrbuch ꝛc.)

— moral. Fabeln u. Erzähl. f. Kinder, in 3 Bdchern. 8. Helmſtädt, Kühnlein. (Fleckeiſen.) 787. — 10

— kurze Geogr. u. e. f. Brandenb. Geſch. f. Kind. 8. Quedlinb. Ernſt. 788. — 4

— praktiſche Hausmittel. 8. Magdeburg, Gieſecke. 795. —

— kleine Länderkunde des Herzogth. Magdeb. 8. Halle, Hendel. 799. — 8

— kleine Naturgeſch. f. Kinder, a. Sanders Güte und Weish. geſ. 8. Wittenberg, Zimmermann. 787. — 6

— gemeinnütziges Volksſchulbuch f. niedre Schulen. 8. Quedlinburg. Ernſt. 780. — 16

Plato, G. Gottl., Muthmaß., daß d. Bojoarii nicht von d. galliſch. Boiis ſond. v. d. Longebard. abſtamm. 4. Regensb. Montag u. W. 777. — 3

— Schreiben an Berberich wegen Münzen. 4. Ebendaſelbſt. 765. — 8

— Regensburger Münzkabinet, oder Verzeichniß der Regensb. Currant- u. Schaumünzen, nebſt Anhang. 8. Ebend. 779. — 16

— Muthmaßungen, war. d. e. Kaiſ. Ludwigs IV. gold. Münze vorkomm. Adler d. Reichsadler nicht ſ. f. 8. Ebend. 779. — 3

— verm. Zweifel, daß e. Kaiſ. Ludwig IV. gold. Münze der doppelte Reichsadler nicht erſcheine. 4. Ebendaſelbſt. 778. — 5

Platon, eine Zeitſchrift in zwangloſen Heften, herausgegeb. v. Müller, Schuckmann u. Seckendorf. 1s Hft. 8. Leipzig, Compt. f. Litt. 809. — 18

Platon, d. rechtgläubige Lehrer d. griechiſchen Kirche, zum Gebr. d. Großfürſten. gr. 8. Rigа. (Hartknoch in Leipzig.) 771. — 12

Platons Leben, u. Bemerk. üb. deſſen ſchriftſtell. u. philoſ. Charakter, a. d. Engl. m. Anm. v. A. Morgenſtern. gr. 8. Leipzig, Dyk. 797. — 16

— Traum v. M. v. Schuckmann. 8. Hamburg, Hofmann. 806. — 12

Platt-Dütſche, de, en Geſchrowe, dat de Hooch-Dütſchen eine Wochenſchrift heten. 8. Berlin, Maurer. 772. 1 —

Platteri, Fel., Praxis medica observat. illustr. III Vol. 4. Has. Schweighäuser. 736. 2 8

Platthy, Math., Primordia Sanctae Catholicae et Apostolicae Ecclesiae. fol. Budae, Typ. 791. 4 —

Platner, ſ. Platner.

Plath, J. C., deutſche Hebkunſt, in d. Arithmetika. 8. Frkft. 740. — 10

Plauderer, d. Hamburg. 8. Lüneb. Lemke. 780. — 8

Plausus votivi c. Löscher Veterano Dresdae jubilantium. 4. Dresden, Groll. 769. — 14

Plautus, M. Acc., lat. u. deutsch v. J. T. L. Danz. 5 Thle. gr. 8. Leipzig, Schwickert. 806-9. (I. 2 Rthlr. II. III. à 2 Rthlr. 12 gr.) Rthlr. 7 —

— comoediae quatuor, in usum schol. separatim typis excript. 8. Halae, Waisenhausbuchh. 810. — 8

— Comoediae superstites viginti novissime recognitae et emendatae a R. F. Ph. Brunck. III Vol. gr. 8. Biponti. (Treuttel et W., Strasb.) 788. 3 10

fein Pap. 5 10

Comoediarum, in usum elegantiorum hominum ed. Fr. H. Bothe. Tmi. gr. 8. Berlin, Kuhn. (K. et Ind. Compt.) 809-11. (I-III. à 3 Rthlr. IV. 4 Rthlr. 12 gr.) 13 12

— Comoediae novis. recogn. ac not. etc. illustr. Ed. accurata c. fig. V Tmi. (etiam sub Titulo: Collectio vet. Auctorum.) 8. Viennae, Schrämbl. 792-94. (à 13 gr.) 2 17

— Comoediae, accurante I. P. Miller. III Tmi. 8. Berlin, Haude. 765. 2 8

— Comoediae, ed. H. F. Schmieder. (macht mit d. Commentar d. Script. class. rom. T. V. aus.) gr. 8. Göttingen, Dieterich. 804. (2 Rthlr. 4 gr. der Commentar 1 Rthlr. 8 gr.) 5 12

Schreibp. (3 Rthlr. 12 gr. d. Comm. 2 Rthlr.) 5 12

Velinp. (5 Rthlr. der Commentar 3 Rthlr.) 8 —

— quae supersunt Comoediae cum Commentario ex variorum notis et observationibus ex recens. I. F. Gronovius accessere ex eiusdem lectionibus Plautinis notulae asterisco notatae c. praef. I. A. Ernesti. II Tmi. gr. 8. Lips. Weidmann. 760. 4 —

— Commod. Captiv., der Gefangene, übersetzt mit Anmerkung. von A. C. Borheck. 8. Hamburg, Villaume. 804. 1 8

— Lustspiele. 1r Bd. 8. Berlin, Reilstab. 784. — 18

Fein Pap. 1 —

— Lustspiele, verdeutscht v. A. C. Borheck. 1r Bd. Amphitruo u. Asinaria. gr. 8. Cöln, Dekenk. ven. 803. 1 —

— Lustspiele, übers. v. G. G. S. Kopke. 1r Bd. (enthält 1) d. Goldtopf. 2) d Kriegsgefangenen. 3) d. Käschen. 4) d. Hausgespenst, s. die einzelnen Preise hiervon in Schauspielen.) 8. Berlin, Weiße. 809. 1 20

Velinp. 3 12

— sämmtliche Lustspiele a. d. Lat. met. übers. v. C. Kuffner. 5 Bde. m. Portr. gr. 8. Wien, Anton Doll. 806. 6 16

Schreibp. 10 —

— Miles gloriosus, cum notis superiorum interpretum selectis atque suis ed. I. D. L. Danz. 8. Berlin, Gädicke. 804. 1 8

— Rudens, accedit R. Bentlei de metris Terentianis ΣΧΕΔΙΑΣΜΑ, it. Gabr. Faerni de versibus comicis liber imperfectus, ed. F. V. Reitz. gr. 8. Lipsiae, Schwickert. 789. — 7

— Sarsinatis umbri Comoediae duae ex recens. I. F. Gronovius. gr. 8. Ienae, Academ. Buchh. 788. — 4

— u. Seneca Schauspiele im Auszuge v. Schulz u. Heusinger, siehe Encyclopädie der lateinischen Classiker 1r Thl.

— Trinummus, recens. et praef. est G. Hermann. gr. 8. Lips. Gerh. Fleischer. 800. — 12

Velinp. 1 —

— Specimen novae Editionis Plauti criticae et exegeticae, vide F. H. Bothe.

Plautus, M. A., u. F. W. Reiz, v. Kordes. 8. Kiel, Akadem. Buchh. 793. — 3

Platz, Ant. Guil., organicarum in plantis partium historia physiologica. 4. Lips. Langenheim. 751. — 5

— de incunctis morborum causis, dissert. septem. 4. Lips. Junius. 758. — 12

— orationes quaedam. 4. Lips. Langenheim. 774. — 6

Playfair, Wilh., Geschichte des Jacobinismus, seiner geheimen Triebfedern, Verbrechen, Grausamkeit u. treulosen Handlungen ꝛc. a. d. Engl. m. Zusätzen v. J. C. Fick. 1r Bd. 8. Erlangen, Walther. (Breuning.) 796. Rthlr. 1 —

Schreibp. 1 8

Plazza, R. P. B., de literali proprio S. scripturae sensu etc. 8. Budae, Typ. 762. — 8

Plazzarv, K., Gedichte z. Ehre d. Tugend u. Freundschaft. gr. 8. Memmingen, Seyler. 787. — 18

— — dieselben. 8. Kempten, Käsel. 787. — 12

Plejaden, d. hellstrahlenden, am arab. poet. Himmel, od. d. 7 am Tempel z. Mekka aufgehang. arab. Gedichte, übers., erl. u. m. e. Einl. versh. v. A. T. Hartmann. 8. Münst. Waldeck. 802. — 18

Pleiderer, J., Sammlung geistlich. Reden, siehe Sammlung.

Pleiners kathol. Gebete z. e. sel. Tode f. Soldaten. 8. Dresden, Walther. 784. — 4

— Glaubens- u. Sittenlehre a. d. heil. Evangel. des jüngst. Gerichts. 8. Ebend. 746. — 8

Plenciz, Ios. de, acta et observata medica. 8. Prag, Schönfeld. 783. — 12

— medicinische Beobachtungen, a. d. Latein. mit Anmerk. v. B. Dienel. gr. 8. Prag, Herrl. (Joachim in Lpz.) 794. 1 8

— observationum medicar. decas I. 8. Vien. Kurzböck. (Camesina.) 778. — 10

Plenciz, Mar. Ant., opera med. physica in IV. tract. digesta. 8. maj. Vien. Trattner. 762. 3 14

— de scarlatina. 8. maj. ibid. 780. — 9

— v. Scharlachfieber, a. d. Latein. v. Pflug. 8. Kopenhagen, Prost. 779. — 8

Pleuer, J., Einl. z. Sprachenkunde. 8. Wien, Schmidbauer. 792. — 4

— 5 sonort. Tabell. z. Erlern. d. engl. Spr. Fol. Wien, Schönfeld. 797. — 12

Plenk, Ios. Iac. v., primae lineae anatomes in us. praelection. 8. maj. Vien. Gräffer. 796. — 21

— Ausw. d. chirurg. Arzneymittel, a. d. Lat. 8. Ebd. 775. — 5

— Anfangsgr. d. gerichtl. Arzneywissensch. u. Wundarzneyk. a. d. Lat. v. Wasserberg. gr. 8. Wien, Wappler. (Beck.) 802. 1 —

— Lehre v. d. Augenkrankh., a. d. Lat. 8. Wien, Gräffer. 788. — 16

— Samml. v. Beobacht. üb. Gegenst. d. Wundarzneykunde. 2 Thle. m. K. 8. Ebend. 775. — 18

— bromatologia s. doctrina de esculentis et potulentis. 8. Vien. Gräffer. (Compt. f. Litt., Lips.) 785. 1 4

— — dasselbe in deutscher Uebersetz. 8. Wien, Gräffer. 785. 1 4

— compend. institution. chirurgicar. II Tomi. 8. maj. Vien. Gräffer. (Sommer, Lips.) 797. 1 8

— — id. II Tmi. 8. maj. Lips. Kummer. 1 4

— Anfangsgr. d. chirurg. Vorbereitungswissensch. 8. Wien, Gräffer. (Sommer in Leipz.) 794. 1 8

— — f. angeh. Wundärzte. 8. Pest, Eggenberger. 785. — 12

— — dies. gr. 8. Wien, Wappler u. Beck. 800. 2 —

— elem. chymiae. 8. maj. ibid. 801. 1 4

— — dass. deutsch. 801. 1 4

— elementa chymiae pharmaceuticae etc. 8. Vien. Beck. 802. — 16

— Anfangsgr. d. pharmaceut. Chymie, oder Lehre von der Bereit. u. Zusammensetz. d. Arzneymitt. gr. 8. Wien, Camesina. (auch Beck.) 803. — 21

— Anfangsgr. d. Geburtshülfe, m. K. gr. 8. Ebd. 803. 1 16

— Lehrgebäude v. Geschwülsten, a. d. Latein. 8. Dresd. Richter. 776. — 12

— Lehre v. d. Hautkrankh., n. ihr. Klassen ꝛc. a. d. Lat. 8. Wien. (Sommer, Leipz.) 789. — 10

— — dass. 8. Dresd. Richter. 777. — 5

— Anfangsgründe d. Hebammenkunst. 8. Pest, Eggenberg. 808. — 5

— hygrologia corp. humani. 8. maj. Vien. (Sommer, Lips.) 796. — 21

Plenk, Joſ. Jac. v., Hygrologie des menſchl. Körpers, a. dem Latein. gr. 8. Wien, Wappler. (Beck.) 795. Rthlr. — 14

— — daſſ. in e. aud. Ueberſ. m. Anmerk. v. Davidſon. gr. 8. Berl. Feliſch. (Gräff in Leipz.) 796. — 12

— Lehre v. d. Erkenntniß und Heilung der Kinderkrankheiten. gr. 8. Wien, Binz. (Liebeskind in Leipzig.) 807. 1 6

— v. d. Krankh. d. Zähne u. d. Zahnfleiſch., a. d. Lat. gr. 8. Wien, Gräffer. 778. — 8

— selectus materiae chirurgicae. 8. maj. ibid. 775. — 5

— materia chirurgica iſt deſſen chirurgiſche Pharmakologie.

— elem. medicinae et chirurg. forensis. 8. maj. Viennae, Gräffer. 786. — 12

— de curandis morbis infantum. 8. maj. Viennae, Geistinger. 1 4

— doctr. de morbis cutaneis etc. 8. maj. Viennae, Gräffer. 783. — 8

— doctr. de morbis dentium. 8. maj. ibid. 778. — 12

— doctr. de morbis oculor. 8. maj. ibid. 783. — 12

— doctrina de morbis sexus feminei. 8. maj. Viennae, Linz. (Liebeskind, Lips.) 808.

— doctr. de morbis venereis. 8. maj. Vien. (Sommer, Lips.) 787. — 12

— elementa artis obstetriciae. 8. Vien. Gräffer. ibidem. 782. — 16

— pharmacia chirurgica, s. doctr. de medicam. praeparatis et compos. 8. maj. Vien. (Sommer, Lips.) 791. — 16

— chirurg. Pharmacie, od. Lehre von den zubereitet. und zuſammengeſetzten Arzneymitteln, a. d. Lat. gr. 8. Ebend. 790. — 14

— — daſſelbe in einer andern Ueberſetz. 8. Kopenh. Proft. 786. — 12

— pharmacologia chirurg. 8. maj. Viennae, Gräffer. 782. 1 4

— — dieſ. in einer deutſchen Ueberſetzung. gr. 8. Ebendaſ. 786. 1 4

— pharmacia medico-chirurg. special. P. I–III. 8. maj. Viennae, Camesina. 804. 5 4

— ſpecielle medicin.-chirurg. Pharmakologie, od. Lehre v. d. Kräften der Arzneymittel ꝛc. 3 Thle. gr. 8. Ebendaſ. 804–5. (1r 1 Rthlr. 12 gr. 2r u. 3r à 1 Rthlr. 4 gr.) 5 20

— elementa pharmaco-catagraphologiae. 8. maj. Vien. Wappler. (Beck.) 790. — 18

— Anfangsgr. d. Pharmako-Katagraphologie, od. d. Lehre Arzneymittel zu verſchreiben. gr. 8. Ebend. 799. — 18

— physiologia et pathologia plantarum. 8. maj. Vien. (Sommer, Lips.) 794. — 12

— Phyſiologie u. Pathologie d. Pflanzen. gr. 8. Wien, Wappler u. Beck. 795. — 12

— — daſſelbe neue Aufl. aus d. Latein. m. Anmerk. 8. Leipz. Joachim. — 18

— Icones plantar. medicinal. sec. syst. Linnei digest. cum enumer. virium etc. VIII Centur. fasc. I–IV. c. tab. pictis. fol. max. Vien. Camesina. (Schaumburg.) 801—808. 200 —

— Schreiben an Rumpelt, v. d. Wirkung d. ätzenden Queckſilbers ꝛc. 8. Wien, Kraus. 766. — 5

— neue leichte Art, d. Kranken d. Queckſilber z. geben. 8. Wien, Sammer. (a. Sommer in Leipz.) 778. — 10

— elem. terminologiae botan. ac systemat. sex plant. 8. maj. ibid. 796. — 16

— Anfangsgr. d botan. Terminologie ꝛc. gr. 8. Wien, Wappler. (Beck.) 799. — 16

— toxicologia s. doctr. de venenis ac antidotis. 8. maj. ibid. 801. 1 8

— — daſſelbe in einer deutſchen Ueberſetzung. gr. 8. Ebend. 785. — 16

Plenk, Ios. Iac. v., novum systema tumorum, P. I. 8. Viennae, Gräffer. 767. Rthlr. — 8

— Lehre v. d. veneriſchen Krankh. gr. 8. Ebend. (Sommer in Leipz.) 793. — 16

— Lehrſ. v. d. prakt. Wundarzneykunſt. gr. 8. Wien, Wappler. (Beck.) 799. 1 4

— Umriß d. Zergliederungskunſt. d. menſchl. Leibes, a. d. Latein. v. Waſſerberg. gr. 8. Wien. (Sommer, Leipzig.) 796. 1 —

— — daſſelbe in einer andern Ueberſetzung. gr. 8. Frankfſt. Andreä. 777. — 16

Plenning, L., Logica usui iunior. in epitom. red. 8. Holmiae. 750. — 4

Pleſchtſchjeews, S., Tagebuch einer Reiſe von der Inſ. Paros, nach Spanien u. Paläſtina. 8. Riga. (Hartknoch, Leipz.) 775. — 8

Plesmann, J. F. C., Handbuch d. allgem. phyſikal. Erdbeſchr. gr. 8. Lemgo, Meyer. 797. — 10

Pleſſen, L. H. v., ſtaatswirthſchaftliche Abhandl. 1ſte Abhandl. ꝛc. gr. 8. Regensb. Montag u. W. 807. — 10

Pleſſing, F. Wlc. Lebr., hiſtor. u. philoſ. Unterſuch. über d. Denkart, Theologie u. Philoſophie der älteſt. Volker. 1r Bd. 8. Elbing, Hartmann. 785.

— Memnonium oder Verſ. z. Enthüll. des Geheimniſſes d. Alterthums. 2 Bde. gr. 8. Leipzig, Weygand. 786–87. (1r 2 Rthlr. 16 gr. 2r 2 Rthlr.) 5 16

— Beweis v. d. Nothwendigk. d. Uebels u. d. Schmerzen d. fühlenden u. vernünftigen Geſchöpfen. 8. Deſſau, Gel. Buchh. 783. — 7

— Oſiris und Sokrates. 8. Berlin, Lange. 784. 1 12

— Verſ. z. Aufklär. d. Philoſophie d. Alterthums. 2 Bde. gr. 8. Leipzig, Cruſius. (F. C. W. Vogel.) 788–90. (1. 1 Rthlr. 6 gr. II. 1. 2. 3 Rthlr.) 4 6

Pleſſing, J. F., Verſ. v. Urſpr. d. Abgötterey. 2 Thle. 8. Leipz. Hilſcher. (Compt. f. Litt.) 758. 1 12

— harmon. Geſch. d. Auferſteh. Jeſu Chriſti bis zu ſeiner Himmelfahrt. 8. Halle, Waiſenhausbuchh. 789. — 3

— die Auferſtehungsgeſchichte Jeſu Chriſti. 8. Ebd. 788. 1 4

— Geſchichte der Gräber. 8. Ebend. 789. 1 —

— über Golgatha und Chriſti Grab. 8. Ebend. 789. 1 —

Plethonis, G. G., lib. II de gestis Graecor. post pugnam Mantinensem, c. notis Reichard. 8. Lips. Hilscher. (Compt. f. Litt.) 769. — 8

— et Michaelis, orationes funebres duae, in quibus de immortalit. animi exponit., ed. G. G. Fülleborn. 8. maj. Lipsiae, Schwickert. 793. — 3

Pleuvri, Predigten a. d. Advent u. alle hohe Feſte. 8. Augsb. Bolling. 795. — 16

Plevel, J., Anweiſ. d. Fortepiano zu ſpielen. Braunſchweig, Spehr. 2 —

— — daſſelbe im Auszuge, (auch unter d. Titel: kleine Clavierſchule.) Ebend. — 12

— Klavierſchule nebſt 27 Uebungsſtücken. Leipzig, Kühnel. 2

Plever, F. X., drey Kanzelreden, üb. d. verwindert. u. a. d. Sonnt. verlegten Feyertage. 8. Sulzbach, Seidel. 804. — 4

— ſieben Kanzelreden üb. königl. Baieriſche Verordnung. 8. Neuburg. (Doll in Augsb.) 806. — 9

Plieninger, T., de praecipuis delirior. causis eorumque medela. 4. Stuttg. Cotta. 780. — 5

Plieningen, Dietr. v., vertraute Vri. ſeines niederbaieriſchen Landſtandes. 8. Regensb. Montag. 802. — 8

Plieth, G. F. H., Verſ. üb. Luthers Reformation, ihren Geiſt u. ihren Einfluß. 8. Nordh. Nitzſche. 805. — 12

— Abfertigung d. möglichſt beſcheidenen Kritik, welche der Doctor Teller in Zeitz üb. e. v. d. Hrn. Superint. Cannabich gehalt. Predigt unbeſcheiden geſchrieben hat. 8. Ebd. 805. — 14

Plimplamplasko, d. hohe Geist, e. Handschr. aus den Zeiten Knipperdollings u. Luthers, m. K. 8. Basel, Haas d. Sohn. (Flick.) (auch Thurneisen.) 780. Rthlr. — 10

Plinius, Caius, Sec. (Maior), hist. naturalis, c. not. P. Harduini in us. Delphini. III Vol. cum fig. fol. Paris. 741. 8 —

— — III Vol. fol. maj. ibid. 723. 20 —

— — c. I. G. F. Franzii. X Vol. 8. maj. Lipsiae, Sommer. 776–91. 17 12

— historor. natur. libri XXXVII. ex recens. I. Harduini. V Vol. 8. maj. Biponti. (Treuttel et Würz, Strasburg.) 783. 5 10

— — c. I. P. Miller. 5 Tmi. 8. Berl. Haude. 766. 5 —

— — cumd. liber IX. de aquatilium nat., c. animadv. L. Th. Gronov. 8. maj. Leid. (Fritsch, Lips.) 718. — 20

— hist. natur. excerpta, quae ad artes spectant. etc. ed. C. Heyne. 8. Gött. Dieterich. 790. — 4

— Naturgeschichte v. Denso. 2 Thle. 4. Preissw. Röse. 764–66. 15 12

— — übersetzt v. Große. 12 Bde. 8. Frankfurt, Hermann. 781–88. 7 4

— — — s. auch Sammlung d. neuesten Uebersetz. d. Röm. Prosa. 2r.

Plinius, Caj., Cäcil. Sec. (Jun.), sämmtl. Briefe übers. und mit Anmerk. v. Schmidt. 2 Thle. 8. Frankfurt, Hermann. 788. 89. 1 8

— — — s. auch Sammlung d. neuesten Uebers. d. Röm. Prosa. 9r.

— des Staatsklugen, Hof- u. bürgerliche Briefe ins Deutsche übers., mit Anm. von Sartorius. 8. Leipzig, Weidmann. 712. — 10

— Briefe, übersetzt und mit Anmerkung. erklärt von J. A. Schäfer. 1r und 2r Bd. 8. Erlangen, Breuning. 801—802. 2 16

— Epistolae et Panegyric. etc. II Vol. 8. maj. Biponti. (Treuttel et W., Strasb.) 789. 1 2

Schreibp. 1 8

— Epistolae et Panegyr. c. not. Cellarii. 12. Königsberg, Hartung. (Unzer.) 761. — 14

— — c. annot. Gesneri. 8. Lips. Fritsch. 770. 1 8

— — ex rec. G. E. Gierig. II Tmi. 8. maj. Lips. Schwickert. 800–2. (1r 1 Rthlr. 12 gr. 2r 2 Rthlr.) 3 12

— — cur. I. P. Miller, mit d. franz. Uebers. d. Sacy. 8. Berl. Haude. 749. 1 4

— — ad Mod. Minellii. 12. Lips. Weidmann. 741. — 12

— — ex rec. et c. annot. I. Matt. Gesneri, I. M. Heusingeri, I. C. T. Ernesti suasq. add. I. H. Schaefer. 8. maj. Lipsiae, Fritsch. 805. 2 12

— — mit deutschen Noten. 8. Wien, Kraus. 770. — 20

— — ex rec. Longolii sine notis. 8. Nürnb. Riegel et W. 802. — 9

— — sine not. 8. Basel, Schweighäuser. 784. 1 —

— — sine not. 8. Würzb. Stahel. 785. — 10

Schreibp. — 12

— — sine not. 12. Halae, Waisenbuchh. 789. — 6

— — concionat. a I. A. Schaetler. 8. Augsburg, Gassert. 807. 1 —

— — novisv. et acc. ad opt. edit. recogn. 8. Mannh. Acad. Buchh. (Löffler.) 792. — 18

Postp. 1 4

— — selectae, mit deutschen Anmerk. 12. Halle, Renger. 727. — 4

— — selectae. 8. Vien. Camesina. — 4

— Lobrede a. d. Kais. Trajan, m. Anm. v. Tob. Damm. 8. Berl. Lange. 756. — 6

— Lobrede a. d. K. Trajan, a. d. Lat. m. Anm. v. Schäfer. 8. Anspach, Haueisen. (Gassert.) 784. — 16

— — — von D. L. Wiegand. gr. 8. Leipzig, Schwickert. 796. — 18

Plinius, C., Caecil. Sec. (Jun.), Panegyricus Traiano dict. in us. schol. ed. A. W. Brorson. 8. Copenh. Arnzen. (Varrentrapp et Wenner, Francf.) 807. Rthlr. — 6

— — c. Gierig. 8. maj. Lips. Schwickert. 796. 1 —

— — c. Muzelii. 8. Berlin. 754. — 8

— — ex XII. cod. Mspt. coll. notis et nummis aere exscript. illustr. C. Schwarz. cum fig. 4. Nürnberg, Grattenauer. 746. 6 —

— — ex rec. Schwarz. 8. Nürnberg, Riegel et Wiesner. 808. — 5

— — ex rec. Schwarz. emend. a. I. M. Gesner. 8. Götting. Vandenhök. 749. — 4

Plitt, I. F., analecta iuris criminal. 8. Francf. Hermann. (et. Krieger, Marburg.) (Gräff, Lips. in Commiss.) 791. 1 —

— corpus iuris civilis. 8. maj. Francf. Jäger. 789. 4 16

— üb. d. Geschäftsstyl u. dessen Unweis. a. hohen Schulen. 4. Frankf. v. Duren. 785. 1 —

— de levis notae macula sec. ius germau. 4. Francf. Hermann. 785. — 5

— Miscellen theologischen Inhalts. 8. Marburg, Krieger. 783. — 6

— do Germanor. erga foeminas observantia. 4. Francf. Hermann. 785. — 8

— Repertorium f. d. peinl. Recht. 2 Thle. gr. 8. Ebend. 786. 1 12

Plitt, J. J., Bew., daß d. evangel. Lehre vom Abendmahl die rechte sey. 8. Frankfurt, Andreä. 764. — 4

— Rinteln'sche Abschieds- und Frankf. Antritts-Predigt. 4. Ebend. 762. — 4

— Rett. d. Ehre Gottes b. d. Zurechn. d. Sünden Falls uns. ersten Eltern. 8. Hamb. Brand. 754. — 4

— Einweihungsrede. Tod d. Großen auf Erden. gr. 4. Frankf. Hermann. 765. — 4

— Unterr. in der Glaubens- u. Sittenlehre z. Gebrauch d. Confirmanden. 8. Frankfurt, Hermann. (Brönner) (a. Gebhardt u. K.) 768. — 6

— Prüf. d. Gründe, wom. Meier d. Vernunft der Thiere erweisen will. 8. Cassel, Cramer. 760. — 4

— Pastoraltheologie, oder Unterricht vom Verhalten ein. Predigers. gr. 8. Frankf. Garbe. (Hermann.) (Brönner.) (auch Gebhardt u. K.) 766. — 16

— Predigten v. d. Vortrefflichk. d. Religion. gr. 8. Ebend. 763. — 20

— Predigten v. d. Wahrh. e. christl. Religion. gr. 8. Ebd. 769. 1 4

— 2 Predigten bey der Wahl u. Krönung Josephs II. 4. Frankf. Andreä. 764. — 5

— Wiederhol. d. Hauptinhalts s. geh. Predigten. 8. Frkft. (Benj. Fleischer in Leipz.) 773. 1 —

— Wiederholung seiner Predigten üb. d. Trostlehre d. evangel. Religion. 8. Frankf. Garbe. (Hermann.) 771. — 5

— Reden über wichtige Wahrheiten des Glaubens ꝛc. 8. Marb. Kessler. (Hermann. Brönner. a. Gebhardt u. K. in Frankf.) 765. — 12

— Trauerrede a. Kaiser Franz I. gr. 4. Ebend. 765. — 4

— astronomisch-technologische Untersuchungen d. Kometen. 8. Frankf. Hermann. 770. — 6

— theol. Untersuch. 3 Bde. oder 12 Stk. 8. Marb. Kessler. (Hermann. Brönner. auch Gebhardt u. K. in Frankf.) 762–70. 3 8

— Nachr. v. d. oberhessischen St. Wetter. 8. Ebendaselbst. 769. — 8

— die neuen Wohlthaten Gottes in s. Kirche auf Erden. gr. 4. Ebend. 764. — 4

Pluta, I. M., historia epidemicae variolosae Erlangensis Anno 1790. gr. 8. Erlang. Palm. 792. — 5

Plödtner, J. A., Antritts- u. Abſchieds-Predigt. 8. Coburg, Ahl. 774. Rthlr. — 5

— Wahl fnaj. Predigten, ſ. Wahl.

— racolta di diverse materie in prosa ed in versi. 8. Cob. Ahl. 767. — 14

Schreibp. — 18

Plön, F. C., Anleit. z. äußern Pferdekenntniß, m. K. gr. 8. Berlin, Oehmigke d. jüng. 792. — 16

Ploennies, Geo. F. Io, de transactionib. praecipua et controv. maxim. arduae. 4. Wetzlar, Winkler. 754. — 4

— de usuris, fructibus, annuis reditib. etc. Francf. Garbe. 752. — 4

Ploth, I. S., de proxima febrium causa. 4. Götting. Brose. 790. — 5

Plotini, de rerum principio. 8. maj. Lips. Sommer. — 4

Ploucquet, Gf., de corporum organisator. generatione disquis. philos. 4. Stuttg. Metzler. 749. — 4

— Unterſ. d. Conſtructionen Lambert's. 8. Tüb. Cotta. 765. — 4

— de materialismo diss. c. refut. libelli: l'homme machine. 4. Stuttgart. (Heerbrand, Tubingae.) 751. — 3

— principia de substantiis et phaenomen. metaphysicae. 8. ibid. 764. — 16

— — idem. 8. Mannh. Löffler. 753. — 12

— fundamenta philosophiae speculativae. 8. Tub. Cotta. 759. — 12

Ploucquet, K. W. von, Mittel, dem Mangel eines z. Gerreide erforderlichen Materials abzuhelfen. 8. Tübingen, Heerbrand. 810. — 5

Ploucquet, Wilh. Gfr., v. d. unblutigen Abnehmung d. Glieder. 8. Ebend. 786. — 4

— v. menſchl. Alter u. d. davon abhang. Rechten. 8. Ebend. 779. — 4

— d. Arzt, od. üb. Ausbild., Studien, Pflichten ꝛc. deſſ. gr. 8. Tüb. Cotta. 797. — 16

— initia bibliothecae medico-practicae realis sive Repertorii med. pract. T. I–VIII. 4. ibidem. 793–97. (I. 1. 1 Rthlr. 12 gr. I. 2. 2 Rthlr. 8 gr. II. 5 Rthlr. 12 gr. III. 4 Rthlr. IV. 3 Rthlr. 16 gr. V. 4 Rthlr. 20 gr. VI. 4 Rthlr. 8 gr. VII. 3 Rthlr. 22 gr. VIII. 3 Rthlr. 8 gr.) 33 10

— — id. lib. T. IX et X. vel Bibliotheca nova medico-pract. et chirurg. realis etc. II Tmi. 4. ibidem. 798. (à 4 Rthlr. 10 gr.) 8 20

— — id. lib. T. XI et XII. vel Bibliotheca medico-practica et chirurg. realis Recentior. sive cont. et suppl. initiorum Bibliothecae med. pract. et chirurg. sive Repertorii med. pract. et chirurg. II Tmi. 4. ibidem. 799.–800. (I. 4 Rthlr. II. 5 Rthlr. 8 gr.) 9 8

— Anmerk. üb. d. Schrift d. Hr. Cadet de Vaux, d. Gallerte aus Knochen betr. 8. Tüb. Heerbrand. 804. — 5

— commentationes philosoph. select. 4. maj. Lips. Beygang. (Gebhardt, Francf.) 781. 2 20

— — idem lib. 4. maj. Traj. ad Rh. (Pott, Lausanne.) 781. 2 16

— üb. d. phyſiſchen Erforderniſſe d. Erbfähigkeit. b. Kindern. 8. Tübingen, Heerbrand. 779. — 8

— unterh. Erzählungen auf einer Schweizerreiſe 1786. 8. Ebend. 787. — 10

— Warnung an das Publikum vor e. in manch. Branntwein enth. Gifte. 8. Ebend. 781. — 5

— über die Hauptmängel der Pferde. 8. Tübing. Cotta. 790. — 5

— üb. d. Holzmangel u. d. Mittel ihm abzuhelfen. 8. Tüb. Heerbrand. 790. — 6

— Belehr. üb. d. Hornviehſeuche. 8. Tübingen, Cotta. 796. — 3

— Literatura medica digesta, sive repertorium medicinae practicae chirurgiae atque rei obstetriciae. IV Tmi. gr. 4. ibid. 808. 25 8

Ploucquet, Wilh. Gfr., Skizze d. Lehre üb. d. menſchl. Natur z. Gebr. akadem. Vorleſ. 8. Tübing. Heerbrand. 782. Rthlr. — 12

— delineatio system. nosologici, naturae accommod. IV Tmi. 8. ibid. 791–93. (I. II et IV. à 1 Rthlr. 4 gr. III. 20 gr.) 4 8

— Syſtem d. Noſologie im Umriſſe. gr. 8. Ebendaſelbſt. 797. 1 —

— Pathologie m. allgem. Heilkunde in Verbindung geſetzt. gr. 8. Tübing. Cotta. (Heerbrand.) 797. 1 8

— elem. philosophiae contemplat., c. tab. 8. Stuttgart, Metzler. 778. 1 —

— exposition. philosophiae theoret. c. tab. 8. Tubing. (Metzler, Stuttg.) 782. 1 —

— commentar. med. in processus criminal. super homicidio etc. 8. maj. Straso. König. 787. — 18

— Roßarzt, od. Unterr. d. Krankh. d. Pferde zu kennen u. zu curiren. 8. Tübingen, Heerbrand. 803. — 16

— über einige Gegenſtände der Schweiz. 8. Ebendaſelbſt. 789. — 8

— fundamenta therapiae catholicae etc. 8. ibidem. 785. — 8

— über die gewaltſamen Todesarten. 8. Ebendaſelbſt. 788. — 20

— Unterr. f. Wundärzte u. Verordn. wegen d. tollen Hunde u. a. Thiere. Fol. Ebend. 780. — 5

— Mittel, Wohnungen u. a. Gebäude unverbrennlich zu machen. 8. Tübing. Cotta. 791. — 6

— Waſſerbett., e. Vorſchl. z. ſich. u. bequem. Badeanſtalt. 8. Ebend. 799. — 2

— v. d. Verdrängung d. Wolfe u. Verbeſſer. d. Schafſtandes ꝛc. m. Nachtr. 8. Tübingen, Heerbrand. 785. — 7

Pluche, Hiſtorie d. Himmels v. Urſpr. d. Abgötterey ꝛc. 2 Thle. m. K. 8. Breslau, Meyer. 764. 1 16

— Schauplatz der Natur, ſ. Schauplatz.

— le spectacle de la nature sur les particularités de l'hist. naturelle. VIII Vol. av. fig. 12. Dresde. 753. 12 —

Plücquet, philoſ.-polit. Verſ. üb. d. Luxus, a. dem Franz. 2 Bde. 8. Leipz. Schwickert. 789. 1 12

Plüer, J. C., Gedank. u. Nachr. v. d. Manufakturen und d. Handl. in Anſeh. Dänemarks. 8. Kopenhagen, Mumme. 758. — 5

Plüer, K. Chr., Reiſen durch Spanien, herausgeg. v. Ebeling, m. K. gr. 8. Leipz. Weygand. 777. 1 18

Plum, F., observ. in textum et Versiones max. graec. Obadiae et Habacuci. 8. maj. Copenhagen, Schubothe. 796. — 7

Plumaus, exposit. myst. V. et N. Test. concionat. praepos. 4. Cöln, Haas d. Sohn. (Fabricius.) 778. 2 8

Plumenöck, C. H. v., groſſenb. Einfluß in d. allgem. Wohl der Staaten, d. ächten Freymaurerey. gr. 8. Amſterdam. (Montag in Regensb.) 779. — 12

Plümicke, K. Mt., Briefe auf einer Reiſe d. Deutſchl. z. Beförd. d. Nationalinduſtrie u. d. Nahrungsſtandes. 2 Bde. 8. Liegnitz, Siegert. 793. 2 20

— Fragmente, Skizzen u. Situationen auf einer Reiſe durch Italien. 8. Görlitz, Anton. 795. — 20

— Entw. e. Theatergeſch. v. Berlin, u. Bemerk. üb. d. Geſchmack ꝛc. 8. Berlin, Nicolai. 781. 1 4

Plümier, P. C., vollkommene Drechslerkunſt, franz. und deutſch, m. K. gr. Fol. Leipzig, Breitkopf u. Härtel. 776. 15 —

Plutarch v. Chäroneia, zwey Abhandl. 1) Ariochius, ein Geiſtr. v. Tode. 2) v. Verzuge d. göttl. Strafen ꝛc. a. dem Griech. v. Wendt. 8. Stendal, Franzen u. Gr. 784. — 5

— moral. Abhandl. v. Kaltwaſſer, ſ. Sammi. d. neueſt. Ueberſetz. d. Griechen ꝛc.

Plutarch Chaeron., instituta et excerpta apopthegmata laconica recens. animadv. illustr. etc. Gierig. 8. maj. Lips. Schwickert. 779. Rthlr. — 6
— Biographien, m. Anm. v. Schirach. 8 Thle. 8. Berl. Rottmann. 776—780. 12 —
— Demosthenes et Cicero, a Hutten. (a. d. op. omn. abgedruckt.) 8. maj. Tubing. Cotta. 796. — 16
— de discrimine amici et adulatoris, gr. ed. Krügel. 8. Lips. Sommer. 775. — 10
— de puerorum educatione. 8. Lipsiae, Compt. f. Litt. 776. — 16
— — recens. Bachrens. 8. Halae, Waisenhausbuchh. 790. — 3
— — mit Clemanns deutschen Anmerkung. 2c. 8. Hamburg. 745. — 8
— — gr. et lat. c. not. Helschii. 8. Lips. 757. — 3
— — gr. et lat. Olaus Heyschius recens. 8. Lips. (Frommann, Ienae.) 705. — 5
— — c. interpret. lat. et annot. Heumanni cura Heusinger. 8. Lips. Fritsch. 749. — 12
— — ad. mod. Minellii stud. C. Iunker. 8. Lips. Gleditsch. 750. — 6
— — et de audiendis poet., Isocratis orat. III., Hesiodi op. etc. gr. rec. C. Kretschmar. 8. Dresdae, Hilscher. 750. 776. — 21
— — c. ejusd. et Marcellae fragment. e recens. Schneideri. 8. maj. Strasb. Stein. 775. — 12
— — a C. G. D. Stein. 8. maj. Lipsiae, Grieshammer. 793. — 16
— — cum not. Westhusii. 8. Hamburg, Guth. 702. — 6
— über Erziehung. gr. 8. Mannheim, Schwan u. Götz. 793. — 5
— v. d. Erziehung d. Kinder, a. d. Griech. v. Kindleben. 8. Lemgo, Meyer. 779. — 4
— — übersetzt mit Anmerk. v. Steinert. 8. Leipzig, Sommer. 795. — 8
— v. d. Kinderzucht, a. d. Griech. v. Keydel. 8. Quedlinburg, Neußner. 758. — 4
— d. Laster, a. d. Griechen. 2 Thle. 8. Augsb. Kummer. 776. — 12
— Lebensbeschreibungen übers. v. G. G. Bredow. gr. 8. Altona, Hammerich. 807. — 18
— Lebensbeschreibungen berühmter Griechen und Römer, mit Anmerk. v. J. C. Kind. 8 Thle. 8. Leipz. Breitkopf u. Härtel. (à 8 gr.) 2 16
— vergleich. Lebensbeschreibungen, a. d. Griech., mit Anm. v. Kaltwasser. 10 Thle. 8. Magdeb. Keil. (Heinrichshofen.) 799—806. (1r—9r à 1 Rthlr. 6 gr. 10r 1 Rthlr. 12 gr.) 12 18
— Marius, Sulla, Lucullus et Sertorius, a Leopold. 8. maj. Lips. Fritsch. 795. 1 12
— moralia, id est opera, excep. vitis, reliqua, op. I. G. Hutten. 8 Vol. gr. 8. Tubing. Cotta. 796—801. (I—IV. à 2 Rthlr. 8 gr. V—VIII. à 1 Rthlr. 16 gr.) 12 —
— moralia, s. opera, except. vitis, reliqua, emend. notas et indic. adi. D. Wittenbach. Tom. I. P. I et II. 8. maj. Lipsiae, Schaefer. (Kühn.) 796—799. (à 1 Rthlr. 12 gr.) 5 —
Schreibp. (à 2 Rthlr. 8 gr.) 6 16
— quae supersunt omnia Opera annot. varior etc. op. I. G. Hutten. XIV Vol. 8. maj. Tubingae, Cotta. 792—801. (1r—13r à 1 Rthlr. 8 gr. 14r 1 Rthlr. 16 gr.) 19 —
— opera omnia, gr. et lat., iuxta edit. novias. Loudin. Bryani auct. a Reiske. XII Tmi. c. ind. tripl. 8. maj. Lips. Weidmann. 774—82. 40 —
— ex operibus excerpta quae ad artes spectant, in capita dig. interpret. lat. et annot. instr. I. F. Facius. 8. Coburg, Sinner. 805. 1 —

Plutarch Chaer., bina opuscula, alterum de puerorum educat. alter. de ratione audiendi poet. in us. prorector. accom. 12. Breal. Korn. 738. Rthlr. — 5
— — — ead. et Isocratis orationes tres c. not. ad mod. Minellii. 8. Lips. Gross. 744. — 6
— Pädagogik, a. d. Griech. m. Anmerk. v. J. C. F. Währens. 8. Halle, Waisenhausbuchh. 787. — 8
— de physicis philosophor. decretis. Libri V. ed. C. Dan. Beck. Lips. Breitkopf et H. 787. 1 —
— commentar., quomodo adolescens poetas audire debeat, gr. et lat. c. animadv. I. T. Krebs. 8. Lipsiae, Fritsch. 778. — 14
— auserlesene moralische Schriften. 4 Thle. gr. 8. Zürich, Orell, Füßli und Comp. 769—774. (1r u. 2r à 16 gr. 3r u. 4r à 12 gr.) 4
— Theseus, Romulus, Lycurgus et Numa Pompilius. rec. E. H. C. Leopold. 8. maj. Lips. Fritsch. 789. 1 4
— Timoleon, Philopoemon, die beyden Gracchen u. Brutus, mit Anm. v. G. G. Bredow. gr. 8. Altona, Hammerich. 800. — 20
— de sera numinis vindicta c. fragm. gr. et lat. rec. Wittenbach. 8. maj. Leiden. (Gleditsch, Lips.) 772. — 16
— vitae parallelae Alexandri et Caesaris. Comment. juventuti scholarum Script. adjecit F. Schmieder. 8. maj. Halae, Gebauer. 804. 1 12
— vitae parallelae Themistoclis et Camilli etc. a Baumann. 12. Halae, Waisenhausbuch. 779. — 8
— — Themistoclis et Camilli, Alex. et Caesaris ed. Iördens. 8. maj. Berl. (Viewg, Braunsw.) 787. — 12
— — idem edit. I. H. C. Barby. 8. maj. ibidem. 797. — 14

Plutarch, d. brittische, od. Lebensbeschr. d. groß. Männer in England seit Heinrich III. b. unt. Georg. II. a. d. Engl. 8 Bde. gr. 8. Zullichau. (Frommann in Jena.) 764—769. (1r—6r à 20 gr. 7r u. 8r 20 gr.) 5 20
— d. neue, od. kurze Lebensbeschreibung der berühmt. Männer aller Nationen v. d. ältest. bis auf unsre Zeit., a. d. Franz. frey übersetzt und vermehrt. 2 Bde. mit 100 Portraits. 8. Wien, Anton Doll. (Liebeskind in Leipzig in Commission.) 806. 3 16

Plutarque, Essai d'une traduct. nouv. des oeuvres morales. 8. Berne, Soc. Typ. 767. — 6
— Oeuvres complettes, traduites du grec p. Amyot, av. d. not. et observat. de Brotier et Vauvillier, rev., corrig. etc. p. R. Clavier. XXV Vol. avec fig. 8. Strasb. Treuttel et Würz. 56 6

Pneumatophilus, himml. Gesicht v. d. menschl. Seele. 8. Erfurt, Nonne. 751. — 5
Pobowsky, C. G., Religionsvortr. gr. 8. Danzig, Troschel. 793. — 18
Pochard, Unterr., die Seelen in den Bußsakramenten mit Frucht zu leiten. 2 Bde. gr. 8. Augsburg, Rieger. 786. 1 16
Pock, Gebr. d. Proportionalzirkels, n. Bions Anl. mit K. 8. Salzburg, Mayr. 785. — 4
Pock, v., Grundriß d. Beschr. v. Aemtern 2c. in Pfalzbayern. 8. Regensb. Montag. 795. — 6
Pock, Edm., hist. chronol. Tabellen. Fol. Augsb. Wolf. 764. 3 —
— Einl. in d. Univers. Hist. 8. Ebend. 737. — 6
Pock, J. Jos., guldn. Denkring gottl. Allmacht und menschl. Thaten, w. s. bege. v. Anf. d. Welt 2c. 19 Thle. 8. Augsb. Lotter. 724—36. 13 8
— Heimathsarzt. 8. Augsb. Schlüter. 711. — 8
— Glücks- und Unglücksbafen frommer u. böser Weiber u. Männer. 8. Münch. Wolf. 755. — 20
— allgem. Goldgrube, woraus gr. Potentat. und ganze Länder s. bereichern k. 4. Ebend. 726. — 16
— Immerdauer v. allerh. Wissensch., seltz. Künst. u. Erfind. 4. Augsb. Schlüter. 710. — 16
— via regia ad latin. linguam. 8. Ulm. Wohler. 723. — 5

Pock, J. Joſ., polit. Paſſagier, od. Unterr., w. d. all. Hofen merkw. z. ſehen. 10 Thle. 8. Augsb. Lotter. 724. Rthlr. 8 —

— höllischer Rieſenſtreit. 8. Münch. 723. — 10

— Kern d. römiſch. Staatsrechts. 8. Nürnb. Adolph. 721. — 8

— Statthalterſchaft Chriſti hier a. Erden, wob. d. Leben all. bis hierher regierenden Päbſte. 8. Münch. Wolf. 722. — 14

Pockels, F. Gli., Predigten üb. Epiſteln u. a. Texte. 2 Sammlung. gr. 8. Halle, Hemmerde und S. 778. 79. (à 16 gr.) 1 8

— Predigten üb. d. Katechism. Lutheri. gr. 8. Ebend. 781. — 20

Pockels, K. F., Beyträge z. Beförd. d. Menſchenkenntn. 2 Hefte. Berlin. (Viewey in Braunſchw.) 788—89. — 18

— neue Beyträge z. Bereich. d. Menſchenkunde ꝛc. 8. Hamb. Hoffmann. 798. — 16

— Briefe üb. d. Weiber. 8. Hannov. Ritſcher. (Hahn.) 791. — 8

— Verſuch einer Charakteriſtik des weibl. Geſchlechts. 5 Bde. 8. Hannover, Hahn. 806. 793. 799. 801. 802. (1r 2r Bd. à 1 Rthlr. 16 gr. 3r Bd. auch unter d. Titel: über Liebe und Ehe 1 Rthlr. 16 gr. 4r Bd. auch unter dem Tit.: Charaktergemälde des Alters. 1 Rthlr. 8 gr. 5r Bd. enthält Aphorismen ꝛc. 18 gr.) 7 2

— Contraſte zu dem Gemälde d. Weiber, ein Anh. z. d. Charaktergemälde d. weibl. Geſchl. 8. Hannov. Hahn. 804. — 9

— Denkwürdigk. z. Bereicher. u. Erfahrungsſeelenlehre u. Charakterkunde. 16 8. Halle, Renger. 794. — 14

— Fragmente z. Erkenntn. und Beliebt. d. menſchlichen Herzens. 3 Samml. 8. Hannov. Ritſcher. (Hahn.) 788—92. (1r u. 3r à 12 gr. 2r 8 gr.) 1 8

— d. Mann, e. anthropol. Charaktergem. f. Geſchl. 4 Bde. gr. 8. Hannov. Ritſcher. 805—8. (1r 1 Rthlr. 8 gr. 2r 1 Rthlr. 12 gr. 3r 1 Rthlr. 12 gr. 4r 1 Rthlr. 8 gr.) 5 16

— Taſchenbuch f. J. 1803—806. m. K. 12. Hannov. Hahn. 804. (à 1 Rthlr. 12 Gr.) 5 —

Pocker, W., chriſtl. Andachten. 8. Sulzb. 711. — 8

— chriſtl. Weisheit, od. Unterweiſ. z. andächt. u. fromm. Lebens. 8. Frſt. 709. — 10

Pocket-Dictionary, s. Dictionary.

Pocket-Farrier, the, od. d. engl. Taſchenſchmidt, a. d. Engl. 8. Leipz. Baumgärtner. 797. — 8

Pocock, Eduard, notae miscellae philolog.-bibliceae, quae in porta Moris reperiuntur. 4. Lips. Junius. (Gleditsch.) 705. — 18

Pocock, Richard, Beſchr. d. Morgenlandes u. einig. and. Länder, a. d. Engl. v. Breuer u. Schreber. 3 Thle. gr. 4. Erl. Walther. 790. 91. 12 —

Pocquet, J. M., theoret. u. prakt. chem. Abhandl. a. d. Frz. herausg. v. J. B. Trommsdorf. gr. 8. Erf. Hennings. 803. — 18

Poda, Nic., Beſchr. d. Eisens, ſ. Beſchreibung.

— Beſchr. d. bey Schemnitz erricht. Maſchinen, m. K. gr. 8. Dresd. Walther. 771. 1 12

— Vorleſ. üb. d. Pferdegöpel z. Schemnitz, als e. Anh. z. ſ. Beſchr. m. K. gr. 8. Ebend. 773. — 10

Podewils, v., Wirthſchafts-Erfahr. 4 Bde. m. K. gr. 4. Berl. Maurer. 801—4. (1r 2 Rthlr. 2r 2 Rthlr. 12 gr. 3r 1 Rthlr. 12 gr. 4r 1 Rthlr. 16 gr.) 7 16

Poems, Four, viz. Armine and Elvira, the Hermit of Warkworth, the deserted Village, and the Traveller, gr. 8. Alib. Richter. (Acad. Buchhdl. in Jena.) 774. — 20

Poeſie d. Franken. 8. Nürnb. Monath. 730. — 16

— die, u. Germanien, e. Gedicht, gr. 4. Berl. 755. — 3

— v. d. muſikaliſch. 8. Berl. 752. — 12

— d. romantiſche, Stanzen z. Erklärung eines Maskenzuges d. 30. Jan. 1810. gr. 4. Weimar, Land. Induſtrie-Comt. — 6

Poeſien u. Briefe. 8. Jena, Gollner. 763. Rthlr. — 6

— ſcherzh. epiſche, u. einig. Oden u. Lied. m. K. gr. 8. Braunſchw. 760. 1 —

— auserl. griechiſche in deutſch. Ueberſ. 16. Bresl. Buchhandl. 801. — 5

— lyriſche, eleg. u. epiſche, ꝛc. gr. 8. Halle, Hemmerde u. Schwetſchke. 769. 1 12

— nach verſch. Maaß u. Gewicht ꝛc. 8. Berl. Decker. 775. — 7

— freundſch. e. Soldaten. gr. 8. Berl. Lagarde. 793. — 18

Pellisp. 1 8

— vermiſchte, gr. 8. Erf. u. L. Sommer. 756. — 10

— vermiſchte deutſche u. franz. 8. Tüb. Cotta. 782. — 6

Poésies tirées de divers Auteurs à l'usage de la Jeunesse allem. qui s'applique à lire les poët. fr. 12. Königsb. Hartung. 769. — 4

— diverses, voyez Frédéric II.

— libertines. 12. Leipz. Sommer. 796. 1 —

— spirituelles, ou l'on appr. à s'elever à Dieu etc. 8. Leipz. Jacobaer. 736. — 16

— choisies de Voltaire. 16. Lpz. Rabenhorst. 799. — 18

Poetae latini Minores cur. I. Chr. Wernsdorff. T. I—V Pars I. gr. 8. Altenburg, Richter, (Academ. Buchhdl. in Jena.) 780—89. (I. II. à 1 Rthlr. III. 1 Rthlr. 12 gr. IV. 2 Rthlr. V. P. 1 1 Rthlr. 12 gr.) 7 12

Schrbp. (I. II. à 1 Rthlr. 12 gr. III. 2 Rthlr. IV. 3 Rthlr. 12 gr. V. P. 1. 2 Rthlr.) 10 12

— — — cur. T. V. P. 2—VI. P. 2. gr. 8. Helmstedt, Fleckeisen 791—99. (V. P. 2. 1 Rthlr. 8 gr. P. 3. 1 Rthlr. VI. P. 1. 1 Rthlr. P. 2. 1 Rthlr. 4 gr.) 4 12

Poetarum elogiographor. Simonidis et Cunichii par nobile 4. Warschau. 771. — 16

— polonorum Carmina pastoralia ex bibl. Zalusciane. gr. 8. Altenb. Richter. (Academ. Buchhandlung in Jena.) 780. — 8

Poeten, die, od. auserl. Gedichte, Oden ꝛc. 2 Thle. 8. Schwab. Enderes. 764. — 14

Poetenkaſten, d. niederſchleſiſche, m. die auserl. Gedichte, Fabeln ꝛc. in ſich hält. 8. Schmiedeb. Gutſch. 790. — 16

Poetereyen, Altwater Opitz geheiligt. 8. Bresl. (Sommer in Leipz.) 776. — 6

Poetevin, Dictionnaire saisse franç. allem. et allem. franç. 4. Basle, Imhof. 766. 5 —

— Grammaire franç. et allem. gr. 8. Francf. Varrentrapp 787. — 16

— u. Ehrenreich, Grammaire, od. franz. u. ital. Sprachl. 8. Augsb. Stage. 785. — 20

— le nouv. Secrétaire franç. allem. 8. Strasb. König. 775. — 3

Poeti, J. Mich., Anl. z. d. arithmet. Wiſſenſch. 8. Halle, Fritſch. 728. — 16

Poeticea methodicae confirmatae libri duo. 8. Marb. Keuler. 752. — 8

Das übr. Po ſ. unt. d. darauf folgend. Buchſtaben.

Pogany, A. Tentamen demonstrationis trium propositionum. 8. Pest, Strohmaier. 790. — 6

Pogatſching, M., Entw. d. Pflichten Oeſterr. Beamten a. d. Lande. 8. Wien, Rößl. (Kaulfuß.) 796. — 12

Pöge, C. F., üb. d. Werth e. milde. Stiftung, d. ſ. Alte u. Schmerzhafte beſt. iſt. gr. 8. Dresd. Gerlach. 801. — 2

Poegen, Ch. F., Predigten üb. nöth. Wahrh. d. Relig. ꝛc. gr. 8. Lpz. Böhme. 777. — 8

Pohl, Casp. Gl., neu verbeſſ. deutſche Orthographie. 2 Thle. 8. Lpz. Fritſch. 735. — 8

Pohl, Hans Jr., das Verjüngen d. Wieſen ꝛc. 8. Leipz. Gräff. 810. 1 —

Pohl, Heinr. Jr., Archiv der deutſchen Landwirthſchaft, ſ. Archiv.

— botaniſcher Kinderfreund, od. botan. Lese- u. Lesebuch f. d. Jugend u. Pflanzenliebhaber aus allen Ständen, m. ill. K. 8. Lpz. Joachim. 1 —

— ausführl. Beſchr. d. Stein- u. gebogenen Klees, zweyer merkw. u. z. Anb. ſehr empf. Kleearten, m. K. 8. Ebend. — 8

Pohl, I. E., Tentamen florae Bohemiae. 1 Abthl. 8. Prag. (Enderes in Schw.) 810. Rthlr. 1 8

Pohl, J. Wzl., böhm. Sprachlehre.. 4 Thle. gr. 8. Wien, Gräffer. 77 —. — 20

Pohl, P. I. manuduct. ad hist. ecclesiast. IV Tomi. 8. Vien. Trattner. 753—59. 5 8

Pohle, J. A. W., Gespräche üb. sittl. relig. Wahrh. ꝛc. 8. Lpz. Kohler. 800. — 14

Pohle, J. G., d. Jahre meiner Kindh. 8. Glaz, Nordorf. 797. 1 4

Pohlmann, E. C., Traité des Libertés de l'Eglise gallicane. 8. Halle. 753. — 5

— allgemeines Grundgesetz der franz. Sprache. 8. Halle, Kummel. 752. — 5

— Recueil de Lettres choisies etc. v. Recueil.

Pöhlmann, J. P., zweckmäßig eingerichtetes franz. A B C-Buch. gr. 8. Erl. Breuning. 808. — 6

— Anweisung f. Schullehrer z. rechten Gebrauch meiner Fibel ꝛc. 8. Nürnb. Campe. — 4

— Verf. e. prakt. Anweis. f. Schullehr. 7 Bde. 8. Erl. Palm. 801—8. (1r 18 gr. 2r 1 Rthlr. 12 gr. 3r 1 Rthlr. 16 gr. 4r 2 Rthlr. 8 gr. 5r 1 Rthlr. 20 gr. 6r 1 Rthlr. 7r 1 Rthlr. 4 gr.) 10 6

— — derf. 2r—5r unter d. Tit.: Wie lehrt m. d. Kinder im Buche d. Natur lesen 1r—4r.

— — derf. 6r und 7r unter dem Titel: Rechenkunst 1r 2r.

— Elementarbuch 1r Thl. A B C u. Lesebuch. 8. Nürnb. Campe. 808. — 3

m. 16 schwarz. Kpfrn. — 6

m. 16 illum. Kpfrn. — 20

— — dess. 2r Thl. Agnes u. ihre Kinder, e. Leseb. z. Erzeug. religiöser Gesinnung. b. Kindern von 6—8 J. 8. Ebendas. 810. — 6

m. schwarz. Kpfrn. — 12

m. illum. Kpfrn. — 20

— prakt. Anweis., Kind. a. e. leichte Art franz. les. u. sprechen zu lehren. 8. Erl. Palm. 802. — 8

— d. erst. Anfangsgr. d. Geometrie, als Stoff z. Denk- u. Sprachübung z. Gebr. f. Lehrer in Bürgerschul. 8. Fürth, Büreau f. Litt. (Nürnb. Campe.) 801—6. (1. 1 Rthlr. 8 gr. II. 1. 1 Rthlr. 8 gr. II. 2. 1 Rthlr.) 3 16

— Lesemaschine. Nürnb. Campe. — 16

— gemeinschaftl. Lesetafeln u. Unterh. über d. Inh., e. Anh. z. Versuch e. prakt. Anweis. 16 Bchn. 805. 1 8

— e. Mittel z. Zeitersparn. b. Corrigir. dictirt. Aufs. u. z. Erreich. and. Zwecke. 3 Hefte. 8. Erl. Palm. 804—8. (à 12 gr.) 1 12

— Philoteknos, etwas für jeden der sich dem Schulstudium widmen will ꝛc. 8. Altenb. Schnuphase. 801. — 12

— meine Schreibelection., od. Anw. f. Schullehr. und Hofmeister, w. d. erst. Unterr. im Schönschr. als Verstandsüb. benutzen wollen, m. K. 8. Fürth, Büreau f. Litt. (Nürnb. Campe.) 803. — 16

— — Anh. dazu. Fol. Ebend. 804. — 10

— dem Geiste d. Zeitalt. angem. Unterhalt. e. Lehrers m. s. Schul. ꝛc. 8. Ebend. 803. — 16

— d. ächte Wahrsagerkunst ꝛc. e. Volksschrift. 8. Erl. Palm. 802. — 8

— Wandfibel f. Kinder, z. Franz. les. lern. Ein Anh. z. dess. prakt. Anweis. Kindern franz. lesen u. spr. z. lehr. ꝛc. 20 Tab. gr. Fol. Erl. Palm. 806. 1 4

Polger, Ve., Anekdotenbuch f. kathol. Priester. 4 Bde. 8. Salzb. Mayr. 787—90. — 16

— christl. Gedank. v. Bildern d. Heiligen. 8. Salzb. Duyle. 790. — 9

— de ingeniorum moderatione in rebus philosophor. 8. Münch. Lindauer. 795. — 12

— Predigten f. d. studir. Jugend. 8. Ebend. 795. — 6

Polger, V., der Priesterfreund. 8. Salzb. Mayr. 791. Rthlr. — 16

— d. Priesterfreund. 8. Grätz, Cosch. 807. — 8

— üb. wicht. Religionsgegenstände f. gemeine Christenvolk. 2 Bde. gr. 8. Grätz, Zamarieth (a. Mayr in Salzb.) 788. 89. 1 12

— theologia ex magica, s. magica ex theologia proscribenda. 4. Salzb. Mayr (Grätz, Lpz.) 789. — 4

— Theologie ohne Hexen u. Zauberer. 8. Salzb. Waisenh. (Duyle.) 784. — 4

— üb. d. Triumph des Lasters u. d. Tugend. 8. Salzburg, Mayr. — 4

Poinsinet, Choix de poésies. II Vol. 18. Leipz. Industr. Comt. — 16

Poinsot, B., d. Freund d. Kranken a. d. Lande, oder Anz. v. versch. einfachen, wohlfeilen u. leicht genießbaren Arzneymitteln ꝛc. gr. 8. Basel, Flick. 803. — 20

Point d'appui entre les princip. puissances de l'Europe av. 6g. en 12. 6 Vol. 8. Lütt. (Esslinger, F.) 759. 6 —

— d'honneur, üb. d., e. Pend. z. d. Schrift: üb. d. Dienst. 8. Bresl. Gutsch. 785. — 8

Poiret, Reise in d. Barbarey, od. Briefe a. Alt-Numidien, a. d. Franz. 2 Thle. gr. 8. Strasb. Akad. (Hinrichs in Lpz. in Commiss.) 789. 1 22

Poiret, Pet., cogitat. de Deo, anima et malo. 4. Amst. Pauli. 715. 2 18

— de eruditione solida, superficiar. et falsa. II Tom. 4. ibid. 707. 3 —

— de eruditione triplici, c. praefat. C. Thomasii. 8. Frcf. Zeidler. 708. — 16

— vollkomm. Gemüthsruhe. 8. Frankf. Zieger. 714. — 10

— Herzenstheologie 2 Thle. 12. Halle, Waisenh. 702. — 10

— oeconomia divina. VI Tom. 4. Frcf. Fritsch. 705. 3 16

— — diese 6 Thle. 8. Verleb. Haug. 735—46. 3 12

— — dies. 2 Thle. 4. Lpz. Crusius (F. C. W. Vogel) 728. 3 —

— — — salutis. 4. Frcf. (Weidmann, Lpz.) 728. 3 16

— opera posthuma, Socinianism. repress. 4. Amst. Wettstein. 721. 2 12

— virtutum christianor. insinuatio facil. 8. Amst. Wolter. 721. — 6

Poissonnier, de, Discours sur les moyens de conserver la sante dans le pays du Nord. 4. Lpz. Hartknoch. 769. — 6

Poiteau, A., et P. Turpin, Flore parisienne. 8 Livres, av. pl. noir. 4. Paris. Schöll. 22 18

fol. av. pl. enl. P. V. 61 6

Poitevin, v. Poetevin.

Pokora, I. A., Dissertatio politica. 8. maj. Pest, Eggenberger. 800. — 8

Polac, I. F., Syst. jurisprudentiae civil. Germaniae antiquae. 4. Lips. Junius (Cnobloch) 735. — 10

— mathesis forens., worin die Rechenkunst, Geometrie, Baukunst ꝛc. abgeh. wird. m. K. 4. Lpz. Junius (Siebirsch) 770. 1 8

Polander, entlarvter Cupido. 8. Magdeb. 713. — 4

Polemann, Jos., nov. lumen medicum. 8. Frcf. (B. Fleischer, Lpz.) 747. — 4

Polen, wie es war, u. wie es ist, und werden wird. 8. Lpz. Sommer. 775. — 6

— das conföderirte, 5 Theile. 8. Erfurt, Wittekind. 770—73. 2 16

— das getheilte Königr., od. Schicksale Stan. Augusts. 8. Wien, Tendler. 796. — 9

Polens Ende, hist. stat. geogr. beschrieben v. Sirisa, m. K. gr. 8. Lpz. Dyk. 797. 2 12

Schreibp. 5 —

— neues Leben d. Napoleon. 8. Breslau, Kunst- u. Industr. Comt. — 18

Polens Untergang. 8. Breslau, Kunst- u. Jud. Comt. Rthlr. — 22

Pöler, Gottl., Grundr. z. d. Liederschatze Zions. 1r Thl. 8. Gotha, Mevius. 761. — 8

Poldem, C., patriot. Testam. oder Unterr. z. Manufaktur v. Eisen, Stahl u. Kupfer ꝛc. gr. 4. Nrnb. Felsecker. 770. — 12

Poli, Geo., Bedenk. v. Exorcismo b. d. Kindertaufe. 8. Frkf. Pape. 704. — 21

Poli, Matth., synopsis criticor. aliorumq. S. Script. interpretum etc. etc. V Vol. fol. maj. Frcf. Andreae. 712. 18 —

— Anmerk. üb. d. 5te B. Mosis, a. d. Engl. 4. Jena, Cuno. 749. 3 —

Polibius, Alex., Orationes ad academiam Pisanam. 8. Bresl. Korn sen. 759. — 20

— Orationes XII. accessit Isidori Olivierii ejusd. Ordinis, oratio de utili studiorum brevitate, cura Quirini a St. Augustino. 8. ibid. 758. — 20

Policey, d. prakt., od. Handb. f. Magistrate, Wirthschaftsämter ꝛc. gr. 8. Prag, Herrl. 794. — 14

— f. d., 1n Bds 1r u. 2r St. 8. Hannov. Helwing. 788. 1 —

Policeyanzeiger. 4 Tübingen, Cotta. 806. 1 14

Policeyblätter (ist die Forts. v. d. Policeyfama) Jahrgang 1808—11. 4. Tubing. Cotta (à 4 Thlr.) 16 —

Policeyfama (ist d. Forts. v. Hartlebens Justiz- u. Policeyfama) Jahrg. 1807. 4. Ebend. 3 4

Policey- u. Cameral-Gegenstände, verm., im praktisch. Forst- u. Jagdwesen. m. K. gr. 8. Mainz, Fischer. 791. — 14

Policeygesetze, Heidelberg. noch geltende, v. d. Jahr. 1800 bis 1806. v. Deurer. 8. Heidelb. Mohr u. Z. 807. — 8

Policeyordnung Kaiser Rudolphs II. v. Böhmen im Jahr 1605. aus dem Böhmischen, v. J. L. Wandrer. gr. 8. Dresd. Walther. 792. — 5

— russ.-kaiserl., a. d. Russischen, v. Arndt. 4. Riga, Müller. 792. — 9

— russ., a. d. Russ. v. C. G. Arndt, 1r Thl. gr. 4. Leipzig, Hartknoch. 782. — 20

Policeypräsidenten, ein benachbarter Bürger an einen Deutschen, gr. 8. Bamb. Göbhard. 777. — 16

Policeyverordnung für Stuttgart. 4. Stuttgart, Cotta. 790. — 5

Policeyvorschriften f. d. Hauptst. Mannheim. 8. Mannheim, Löffler. 807. — 8

Policeywissenschaften, natürl., s. Pfeiffer.

Polier, L. M. de, la Mythologie des Indous etc. II Tom. gr. 8. Rudolst. Hofbuchhdl. 809. 6 —

Polier de St. Germain, du Gouvernement des moeurs. 8. Bern, Haller. 784. —

— — le même. 8. Lausanne, Pott et C. 785. — 20

— v. d. Regierung d. Sitten, a. d. Franz. 8. Frkf. Brönner. 785. — 20

Polignac, Gräfin D., üb. d. Leben d. Herzogin v. Polignac, a. d. Franz. 8. Berl. Unger. 796. — 8

Polignac, M.-Ich. de, Anti-Lucretius s. de Deo et natura Libri novem. 8. Lips. Breitkopf. 748. — 16

— — d. a. v. Schäfer. 2 Thle. 8. Bresl. Korn d. ält. 760. 1 8

Politesse, la, et la bonne éducation conduisent aux honneurs et nous font aimer de tous les hommes. 8. München, Lentner. — 8

Politica, la vera, della persone di Qualità. 8. Augsb. Stage. 798. 1 —

Politik, über Dänemarks gegenw., 8. Schlesw. Röhß. 793. — 5

— die, der Rechtspflege, dargestellt in ihren Verhältnissen z. allgem. Privatrechte (v. Merkel) 1r Thl. gr. 8. Lpz. Weygang. 808. 1 16

— die, d. Standespersonen u. a. übr. honett. Leute. 8. Nrnb. Lochner. 743. — 12

— u. d. Grundsätze d. Vernunft u. alter Völker. 2 Bdch. 8. Kempt. Kösel (Dannheimer) 792. — 16

Politique, la véritable, des personnes de Qualité, par de Caillères. 8. Basle, Schweighäuser. 786. Rthlr. — 6

— — — l. m. 8. Jène, Crócker. 782. — 4

— — — l. m. 12. Lemgo, Meyer. 770. — 4

— — — l. m. franç. et ital. 8. Nrnb. Felsecker. 777. — 8

— — — l. m. franç. et ital. 12. Strasb. König. 766. — 8

Politz, Andr., Anweis. z. Reiten u. Zureit., w. a. Bemerk. über die Wahl eines Reitpferdes, u. üb. Fehler d. Pferde. 8. Magdeb. Creuz. 803. — 10

Pölitz, K. H. L., populäre Anthropologie, oder Kunde von dem Menschen, n. sinnl. u. geist. Anlagen. 8. Lpz. Cramer (Schiegg) 800. — 18

Schreibp. — 20

— wissenschaftl. Aesthetik, od. üb. d. Gemeinsame d. Künste. 8. Dresd. Arnold. 800. — 15

— d. Aesthetik für gebildete Leser. 2 Bde. gr. 8. Lpz. Hinrichs. 807. 3 —

Schreibp. 3 16

Velinpap. 5 —

— Sind wir berechtigt, eine größere künftige Aufklärung und höhere Reife unsers Geschlechts zu erwarten? 8. Leipzig, Heinsius (Gleditsch) 798. — 8

— sittl. religiöse Betrachtungen v. Morgen u. Abend, auf alle Tage. 5 Bde. m. K. gr. 8. Lpz. Hinrichs. 810. 3 —

Weißes Pap. 5 —

Velinpap. 5 —

— Beytr. z. Critik d. Religionsphilosophie u. Exegese unsers Zeitalters. 8. Lpz. Breitkopf. 795. 1 —

— Materialien zum Dichten nebst e. dreyfachen Abstufung. 2 Thle. 8. Lpz. Linke. 801. — 16

— Elementarlogik f. pädagogische Zwecke. 8. Dresden, Hilscher. 802. — 4

— systemat. Encyklopädie d. stylist. Wissensch. e. Lehrbuch d. deutschen Sprache ꝛc. 8. Lpz. Hinrichs. 805. 1 6

— Encyklopädie der gesammten Wissenschaften, 2 Theile. gr. 8. Lpz. Schaefert. 807. 08. (à 1 Thlr. 8 gr.) 2 16

— Handbuch d. Erdbeschreibung Sachsens (ist Geschichte, Statistik u. Erdbeschr. 3r Bd.)

— Erziehungswissenschaft a. d. Zwecke d. Menschheit u. d. Staats. 2 Bde. gr. 8. Lpz. Hinrichs. 806. 5 —

Schreibp. 5 16

Velinpap. 5 —

— philosophische Fragmente. 8. Gießen, Tasche u. Müller. 807. — 16

— histor. Gemälde der drey letzten Jahrh. bis zum Preßb. Frieden, in 2 Anhäng. gr. 8. Lpz. Hinrichs. 806—10. 5 6

Schreibp. 5 18

Velinpap. 4 12

— gedrängte Darstellung d. Geschichte d. Deutschen. 8. Lpz. Sommer. 806. — 16

— Elementarcursus s. d. Vortr. d. Geschichte uns. Gesch. 8. Dresd. Hilscher. 799. — 8

— Cursus zur allgem. Uebersicht d. Geschichte d. Völker u. d. Menschen. gr. 8. Dresd. Hilscher. 809. 1 4

— Geschichte d. Cultur d. Menschh. u. krit. Princip. 1ster. gr. 8. Lpz. Weygand. 795. 2 4

— Geschichte, Statistik u. Erdbeschr. des Königr. Sachsens zur Selbstbelehrung. 3 Theile. gr. 8. Leipz. Hinrichs. 810. (à 1 Thlr. 12 gr.) 4 12

Schreibp. 5 12

Velinpap. 7 —

— Rubriken der sächs. Geschichte. gr. 8. Dresden, Hilscher. 799. — 9

— Handbuch d. Geschichte d. Königr. Sachsen (ist Geschichte Statistik u. Erdbeschreibung 1r Bd.

— kurze Geschichte d. Königr. Sachsen f. d. Vortrag desselben auf Lyceen ꝛc. gr. 8. Lpz. Hinrichs. 809. — 8

Schreibp. — 12

Velinpap. — 21

Pölitz, K. H. L., prakt. Handbuch z. ſtatoriſch. u. kurſor. Lekture d. deutſch. Klaſſiker, f. Lehrer ꝛc. 1r – 4r Thl. gr. 8. Lpz. Schwickert. 804–6. (1r u. 2r à 1 Thlr. 12 gr. 3r 2 Thlr. 4r 18 gr.) Rthlr. 5 18

— — a. deſſ. 1u Thl. iſt beſonders abgedruckt: Bruchſtücke a. d. Klaſſik. d. deutſch. Nation ꝛc. gr. 8. Ebend. 804. — 18

— kurzgefaßtes Handwörterbuch d. Wiſſenſch. u. Künſte ꝛc. 1r Bd. gr. 8. Regenſb. Montag u. W. 805. 2 20

— Theorie d. Interpunction nach logiſch. Grundſätzen. 8. Lpz. Junius (Rinke) 801. — 6

— populäre Moral d. Chriſtenth. gr. 8. Lpz. Jacobäer. 794. 1 —

— moral. Handb. S. Gera, Heinſius. 796. — 18

— de mutationibus, quas ſyſtema juris naturae ac gentium a Grotii temporibus hucusque expertum fuerit. 4. Lips. Hinrichs. — 4

— de diſcrimine paedagogices et educationis. 4. ibid. — 6

— Fragm. z. Philoſophie d. Lebens. 8. Chemnitz. (Taſché, Gießen.) 802. 1 —

— Lehrbuch f. d. in Curſus d. Philoſophie. gr. 8. Gera, Heinſius. 798. 1 6

— Darſtell. d. philoſ. u. theol. Lehrſätze F. V. Reinhards. 4 Thle. gr. 8. Amberg. (Seidel in Sulzbach) 801–3. (1ter 1 Thlr. 8 gr. 2r 1 Thlr. 3r 2 Thlr. 4r 1 Thlr.) 5 8

— Religionsvortr. ſ. Religionsvorträge.

— Summarien d. philoſ. Sittenlehre, od. propädeutiſcher Curſus einer wiſſenſch. Moral. gr. 8. Hamb. Meßler. 802. 2 8

— d. deutſche Sprache f. Bürgerſch. gr. 8. Lpz. Feind. 800. 1 4

— Lehrbuch d. deutſch. Sprache in ihrem ganz. Umfange ꝛc. f. d. Vortrag. gr. 8. Lpz. Hinrichs. 810. 1 —
Velinp. 1 16

— allgem. deutſche Sprachkunde, log. u. äſthet. begründet u. m. literar. Notizen begleitet. gr. 8. Lpz. Schwickert. 803. 3 —

— Anleitung d. Staatengeſchichte d. alt. u. neuern Zeit. 3. Gotl. Anton. 801. 1 18
Schreibp. 2 —

— d. Staatslehre. 2 Thle. gr. 8. Lpz. Hinrichs. 803. 3 —
Schreibp. 3 16
Velinpap. 5 —

— Handbuch d. Statiſtik d. Königr. Sachſen, in Geſchichte, Statiſtik u. Erdbeſchreibung 2r Bd.

— ſyſtematiſche Encyklopädie d. Styliſtiſchen Wiſſenſchaften (iſt Lehrbuch der deutſchen Sprache.)

— Syſtem des deutſchen Styls, 4 Thle. 8. Görlitz, Anton. 800—802. (1r 18 gr. 2r 1 Thlr. 16 gr. 3r 16 gr. 4ter 1ſte Abth. 1 Thlr. 2te 1 Thlr. 12 gr.) 5 12

— (Schreibp. 1r 22 gr. 2r 2 Thlr. 3r 20 gr. 4r 1ſte Abth. 1 Thlr. 4 gr. 2e 1 Thlr. 18 gr.) 6 16

— — deſſ. 4 Theile unter folgenden beſondern Titeln:
1r Analyſe ſtyliſirter Aufgaben.
2r Vorleſungen üb. Fragm. a. deutſchen Autoren, als Verſ. in d. Interpunction.
3r Grammatik d. Verſtandes.
4r Theorie d. deutſchen Styls.

— pragmat. Ueberſ. d. Theologie d. ſpät. Juden. 1r. gr. 8. Lpz. Junius (Gleditſch) 795. — 21

— über die Vorzüge d. gemiſchten Princips in d. Moralphiloſophie ꝛc. gr. 8. Gera, Haller. 800. — 4

— ſynchroniſtiſche Darſtellung d. Weltbegebenheiten in d. Jahren 1806—9. 2 Thle. gr. 8. Lpz. Hinrichs. 808—9. (1r enth. 806—8. 10 gr. 2r 808—9. 12 gr.) — 22

— Grundlinien z. pragmat. Weltgeſch. als e. Verſ. ſ. a. e. Princip zurückzuführen. gr. 8. Lpz. Barth. 792. 1 8

— Handbuch d. Weltgeſchichte, ein Lehr u. Leſebuch für d. reif. Jugend gebild. Stände ꝛc. 3 Bde. m. K. gr. 8. Leipz. Hinrichs. 807. 5 16

— Weltgeſchichte. 3 Thle. m. Anhang, d. j. Jahre 1810. gr. 8. Ebend. 806—810. 6 12
Schreibp. 7 12
Velinpap. 9 16
(1r Anhang hiervon apart 4 gr. 2r 10 gr. 3r 12 gr.)

Pölitz, K. H. L., d. Weltgeſchichte. gr. 8. Lpz. Hinrichs. 808. Rthlr. — 21
Schreibp. 1 12
Velinpap. 2 —

— Weltgeſch. f. Real- u. Bürgerſchulen z. Selbſtunterricht. gr. 8. Ebend. 811. — 12
Schreibp. — 18
Velinpap. 1 —

— Können höhere Weſen a. d. Menſchen wirken und ſich mit ihm verbinden? freymüth. unterſ. 8. Gera, Heinſius. 810. — 12

— Elementarb. d. Wiſſenswürdigſt. u. Unentbehrl. a. d. deutſch. Spr. 8. Berl. Anton. 802. 1 12
Schreibp. 1 18

— neues Wittenberg. Wochenblatt ꝛc. f. d. J. 1805. 4. Wittenb. Zimmermann. 805. 2 8

— üb. d. Zuſammenhang d. Philoſophie m. d. Geſchichte d. Menſchh. gr. 8. Lpz. Breitkopf u. H. 795. — 3

Pöll, S., Victor religios. ad terminum suae vocationis etc. suspirans. 8. Augsb. Doll. 760. — 12

Pollachek, Fr., Moralis christiana. 8. Olomucii (Castl, Brünn.) 803. 1 12

Pullau, P. L. F., Dissert. sistens intumescentias ventris saepe gravidi tatem mentientes. 4. maj. Würzburg. (Stein, Norimb.) 800. — 6

Poller, G. T., Erklärung üb. d. ehrenrühr. Beſchuldigungen, welche ihm in einer Schrift, betitelt: über J. F. Kraps Entſetzung v. ſ. Geburtshelferſtelle, gemacht worden ſind. Sulzbach, Seidel. — 6

Pollich, J. A., hist. planter. in Palatinatu electorali sponte nascent. III Tom. c. fig. 8. maj. Mannh. Schwan et G. 776–8. 4 6

Pollio, Luc., Betracht. v. ewig. Leben, in Predigt. 8. Lpz. u. Laub. Wittdgen. 738. — 4

Pollmächer, C. S., hiſtor. geogr. u. topogr. Beſchreibung des hohen Stifts Naumburg Zeitz. 8. Ebend. 790. — 5

— Verſuch einer hiſtor. Geographie Churſachſens u. ſeiner Verlande ꝛc. 2 Thle. gr. 8. Dresd. Meyer. 788. 1 —

— Geſchichte K. Heinrichs I., ſ. Wittekind.

Pollmann, L., breviarium theolog. 8. Würzb. (M. Rieger. Augsb.) 776. — 16

— — id. lib. 8. Nürnb. Endter. — 4

Pölnitz, G. L. v., üb. d. Theorie d. Feſtigkeit d. Materialien. gr. 8. Leipz. Böhme. 795. — 5

— Gegenbemerk. zu d. v. Tenneckerſchen Taſchenb. f. Pferdeliebhaber. 12. Freyberg, Craz u. G. 801. — 4

Pölnitz, K. L. v., Briefe, welche d. merkw. ſeiner Reiſen, ꝛc. enth. 2 Thle. Frankf. Andreä. 739. — 20

— neue Nachricht., welche ſeine Lebensgeſchichte u. ſ. erſt. Reiſ. enth. 2 Thle. 8. Ebend. (a. Varrentrapp u. W.) 739. — 20

— Lettres et memoires. II Tom. 8. Frft. 740. 1 16

— Memoiren zu Lebens- und Regierungsgeſch. der 4 letzten Regenten d. preußiſchen Staats. 3 Bde. 8. Berl. Voß. 791. 2 16

— memoires p. servir à l'histoire d. 4 dern. Souverains de la Maiſ. de Brandenb. ſavoir de Fr. 2 T. gr. 12. Berl. Voss. 791. 2 12

— Nachr. v. ſ. Reiſen. 4 Thle. 8. Frankf. Varrentrapp u. W. 753. 1 8

— memoires nouv., cont. l'hist. de sa Vie et la relat. de ses prem. Voyages. II T. 8. Frft. Andreae. 738. 3 6

— memoires et lettres, cont. les observat. qu'il a faites dans ses Voyages etc. III Tom. 8. ibid. 738. 5 8

Pölnitz, K. W. F. Leop. v., auch ein Paar Worte üb. den Adel Deutſchl. K. Zürich, Roder. 795. — 4

— — daſſ. 8. Nürnberg, Felsecker. 797. — 5

— Beytr. z. Verdi. d. Landwirthſch. 8. Schwab. Mizler. 791. — 2

— Beytrag z. Verbeſſ. d. Schafzucht. 8. Ebend. 791. — 2

— neueſte Beytrage z. Staatswirthſch. m. K. 8. Ebend. (a. Bauer in Leipzig.) 795. — 8

— üb. d. wahr. Mittel zur Fruchtbarkeit. 8. Nürnberg, Monath u. K. 790. — 1

Pölnitz, K. W. F. Leop. v., allgem. polit. Bemerk. über Gewerbe, Fabriken ꝛc. 8. Bayreuth, Lubeck. 786. Rthlr. — 3
— wahre Mittel Staaten reich, blühend und glücklich zu machen. 8. Ansbach, Haueisen. 787. — 2
Pollux, Iul., hist. s. chronicon ab orig. mundi usq. ad Valentis temp. gr. et lat. ab Ign. Hardt. 8 maj. Munch. Lindauer. 792. 1 20
— onomasticum gr. et lat. II Vol. Amst. Walther. 706. 10 —
Polo, Marco, Reise in d. Orient während d. Jahren 1272 – 1295, m. e. Commentar v. F. Peregrin. gr. 8. Zwickau, Schumann. 802. 1 —
Polonica nova, de legatis et jure patronatus. 4. Col. Knoch. 728. — 8
Polesuh, A., polnisches Lesebuch f. Anf. 8. Breslau, Korn d. ält. 805. — 11
— — dass. ins Deutsche übers. 8. Glogau, Günter. 805. — 6
Polterabende, ein Taschenb. f. Freunde d. gesell. Vergnügens. 8. Berlin, W. Oehmigke. 799. — 18
Polyanthea, ein Taschenb. f. d. Jahr 1807. m. K. u. Musik. Männer, Waldeck. 1 6
Polyänus, Kriegslisten v. Seybold, s. Samml. d. neuesten Uebers. d. Griechen.
— u. S. J. Frontin, Kriegsränke d. ber. Feldherrn u. einiger Heldinnen, a. d. Gr. u. Lat. 8. Leipzig, Hilscher. (Compt. f. Lit.) 780. — 14
— strategematum libri VIII, ex recens. c. not. et vers. lat. S. Mursinnae. 8. Berl. Haude. 756. 1 16
Polybe, traduction d'un fragment du XVIII Livre de, trouvé dans le monastère St. Laure au mont Athos par le Comte d'Antraigues. gr. 8. Leips. Hartknoch. 805. — 16
Polybius, Geschichte m. Anmerk. d. v. Folard. 7 Thle. gr. 4. Berlin, Winter. 769. 19 —
— Gesch. m. Anmerk. v. Folard, u. Guichards Kriegsgedank. a. d. Franz. 7 Thle. gr. 4. Wien, Trattner. (Leubler.) 769 – 60. 16 16
— derselben 2r bis 5r Thl. m. K. gr. 4. Breslau, W. G. Korn. 755 – 59. 9 —
— Geschichte, a. d. Griech. v. Seybold. 4 Bde. gr. 8. Lemgo, Meyer. 779 – 80. (à 16 gr.) 2 16
— historiar. libri ex edit. Gronovii c. praef. Ernesti. III Vol. 8 maj. Vien. Kraus. 764. 12 —
— histor. quicquid superest, graeca ad Cod. MS. fidem rec. lat. Casauboni versionem etc. I. Schweighaeuser VIII Vol. 8 maj. Leips. Weidmann. 789 – 95. (I — VII. à 3 Rthlr. VIII. P. I. 2 Rthlr. 12 gr. P. II. 3 Rthlr. 12 Gr.) 27
Schreibpap. (I — VII. à 5 Rthlr. VIII. P. I. 4 Rthlr. P. II. 6 Rthlr.) 45 —
— römische Historie. Fol. Basel, Thurneysen. 754. 2 12
— de militia romana libell. gr. et lat., stud. L. C. Poeschelii, c. fig. 8. Nrnb. Felsecker. 751. — 16
Polychorda, s. A. Bode.
Polydora, s. Beutermeck.
Polygonometria, od. Anweis. zu Berechn. jed. geradlinigt. Figur. 2 Thle. m. K. 8. Leipz. Hilscher. (Compt. f. Lit.) 783. — 9
Polyhistor, der, eine Quartalschr., so wissenswerthe und nützl. Sachen ꝛc. enth. 16 Quart. c. Gotha, Ettinger. 802. — 12
— der, eine Wochenschr. 8. Altenb. Richter. 755. — 12
— der kurzweilige, v. 400 Histor. 8. Erfurt, Ritschel. 727. — 4
Polyidos Tragödie, (von Apel.) m. K. u. Mus. gr. 8. Leipzig, Hartknoch. 805. Velinpap. 1 —
Polymnie, ou choix des poesies, siehe Raditäten-Sammlung.
Polz, C. F., fascicul. commentation. metaphysicar., qui cont. historiam. 4. Ienae, Cröcker. 757. — 18
— v. Gebr. d. Glaubensähnlichkeit d. Ausleg. d. heil. Schrift. 8. Jena, Melchior. 755. — 3
— natürl. Gottesgelahrheit. 4. Jena, Cröcker. 777. 2 8
Polz, C. F., einige nicht. Anmerk. a. d. Literargesch., Philos. u. Theologie. 4. Jena, Cröcker. 779. Rthlr. — 4
— Samml. einiger geistl. Reden. 8. Jena, Melchior. 746. — 7
Pomay, s. Pomey.
Pombal, des Marquis v., polit. Testament an seinen Sohn, den Marq. v. Deyres, a. d. Ital. v. Jagemann. 8. Dessau, Gel. Hdl. 783. — 6
— dasselbe, 8. Weissenfels, Graffé. 787. — 5
Pomeran, Theoph., Gott geheil. Perlen ꝛc. 12 Thl. 8. Grätz. 727. — 5
Pomeresch, L., tirocinium iuris super institutiones Iustiniani, jam adauct. a Nostwix. 8. Frkf. Fleischer. 726. — 16
Pomet, Pet., ausführl. Materialist und Specereyhändler. m. K. Fol. Leipzig, Weidmann. 717. 2 12
Pomey, Franz, Cornu copiae, s. magn. dictionarium regium lat.-germ. etc. II Vol. 8 maj. Augsb. Rieger. 791. 4 8
— Dictionnaire royale, le grand, en trois lang., franç., lat. et allem. 4. Frkf. Varrentrapp et W. 745. 4 8
— — l. m. III Tom. gr. 4. Augsb. Rieger. 767. 6 16
— flos latinitatis. 8. ibid. 767. — 9
— — id. lib. 8. Budae. Typ. 797. — 12
— indiculus univ. lat. gall. graec. et germ. 8. Nrnb. Stein. 709. — 16
— indiculus univ., melius accomod. germ. et mantissa description. auct. 8. Frkf. Varrentrapp et W. 775. — 6
— Grundleg. d. lat. Sprache, a. d. Franz. 8. Ebend. 763. — 6
— — dasselbe. 8. Mainz. (J. Wolf in Augsburg.) —
— nov. lexicon manuale lat. germ. gr. 8. Augsb. Rieger. 777. 1 16
— les Particules latin. 8. Berl. Lange. 776. — 8
— — réduites en une méthode plus facile, que toutes les précédentes. 12. ibid. 755. — 6
— pantheum mythicum s. fabulosa hist. deor. 8. Lips. (C. F. Günther in Glogau.) 795. — 16
— candidatus rhetoricae. 12. Basel. (Pott, Lausanne.) 755. — 9
— novus candidatus rhetoricae. 12. Basel, Schweighäuser. 748. — 8
— grosses königl. Wörterbuch, deutsch-lat. u. lateinisch-deutsch. 2 Thle. gr. 8. Augsb. M. Rieger. 785. 4 8
— Syllabus s. lexicon latino-gall.-graec. 8. maj. Basel, Schweighäuser. 767. 1 8
Pomey, P. F., nützl. Anweis. z. innerl. Gebet. 12. Wien, Camesina. 763. — 6
Pomme, Abhandl. v. d. Nervenkrankheiten beyder Geschlecht. 8. Breslau, Meyer. 775. — 16
Pommer, G. G., Sammlung histor. u. geograph. Merkwürdigkeiten. 8. Altenb. (Academ. Buchhdl. in Jena.) 781. 1 —
Pommer, Gf. Rud., Samml. einiger Merkwürdigk. a. d. Geogr. u. Genealogie. 8. Leipzig, Martini. 726. — 6
Pomona, od. aufgesammelte Früchte d. Einsamk. v. versch. poet. Gedank. und Erfindungen. 8. Nürnb. Rüdiger. (Sommer in Leipzig.) 726. — 12
Pomona austriaca, s. Kraft.
— bohemica, s. M. Rösler.
Pompadour, d. Marquise, Briefe. 8. Leipzig, Jacobäer. 774. — 14
— Briefe v. d. J. 1746 – 62. n. Antw. 8. Ebend. 774. — 14
— Lettres. 8. Leipz. Schwickert. (a. Walther Dresd.) 777. — 12
— — 3 Tom. 8. Londr. (Leipz. Jacobäer.) 776. — 14
— — 5 Vol 8. Londr. (Frkf. Esslinger.) 772. — 20
— Mémoires. II Tom. Götting. Dietrich. 766. — 16
— — les mêmes. II Tom. 8. Leipz. Jacobäer. — 16
— Oeuvres mêlées, 5 Pts. 8. ibid. 776. 1 8
Pomponatus, P., tractat. de immortalitate animae, c. P. G. Bertilii. 8. maj. Tübing. Cotta. 791. — 12
Schreibpap. — 14
Pomponius, Sext., de origine juris et omn. magistrat. et success. prud. fragm. 8. maj. Leipz. Barth. 792. — 3

Poncelin, de la Roche Tilhac, philos. Beschr. des Handels u. d. Besitzung. der Europäer in Asien u. Afrika, a. d. Franz. 2 Bde. 8. Strasb. Akad. Buchhl. 783–84. Rthlr. 1 12

Ponge, Sal., Lesebuch für Deutsche, d. franz. lernen ꝛc. 8. Berlin, Hayn. 808. — 3

— Recueil de pieces Dramatiques à l'usage de la jeunesse etc. ibid. 808. — 12

— Gemälde z. franz. Unterhaltung, od. auf d. leichteste Art in kurzer Zeit franz. sprechen zu lernen. 1—3te Lief. m. K. 4. Ebend. 809. (à 16 gr.) 2 —

— die Zeitwörter d. franz. Sprache, nach ihrer regelmäßigen und unregelmäßigen Conjugation. 8. Ebend. — 3

Pontanus, Ios., Dialogorum. Lib. II. 8. Augsburg, I. Wolf. 752. — 3

— Progymnasmatum latinitatis. Vol. I. 8. ibid. 758. — 8

Pontanus, I. Bapt., tractat. absolut. de spolio. 4. Colon. Schlep. 727. — 12

Pontanus, I. L., Vita Christiani III. Daniae et Norv. Regis per I. Hubner. 4. Hannov. Foerster. 729. — 4

Pontas, I., dictionarium casuum conscientiae etc. III Tmi. fol. Luxemb. 752. 12 —

— Dictionnaire. voy. Dictionnaire de Cas etc.

Ponte, Ludw., Betrachtungen auf alle Tage d. g. J. 2 Thle. 4. Ingolstadt, Krull. 758. 2 16

— Dux spiritualis. 8. Augsb. Wolf. (et Lentner, München.) 745. 1 4

— Betracht. d. vornehmst. Geheimnisse unſ. Glaubens. 4. Cölln. (Krull in Ingolst.) 747. 2 —

— Goldgrube gottl. Offenbar. u. himml. Legenden d. Heiligen, übers. v. Christell. Fol. Prag. 710. 5 12

— meditationes. fol. Augsb. Wolf. 736. 3 8

— de perfectione hominis Christ. IV Tmi. 4. Frst. 738. 3 16

— Christiani hominis perspectiva. IV Tmi. fol. Nrnb. Weber. 737. 3 8

— pretiosa Sensa et Coelestia lumina. 8. Vien. Gerold. 769. — 6

— heilſ. Wahrheiten, z. Erneuer. d. Geistes. 8. Mannheim. (Wolf in Augsb.) 749. — 6

Ponte-Leon, A. J. H., v. Natur u. Wirk. d. Pracht. 8. Wien, Trattner. 778. — 5

Pontificale Romanum. 12. maj. Antverp. (Göbhard, Bamberg.) 707. 2 8

— id. 12. maj. Venetiis. (Göbhard, Bamberg.) 758. 1 16

— id. 8. maj. ibid. 766. 2 8

Pontiginiana, od. üb. Dicht- und Schauspielkunst ält. und neuerer Zeit, üb. Shakespeare und Sophokles üb. Lessing ꝛc. 8. Frankf. Körner. 802. — 6

Pontoppidan, Erich, annales eccles. Daniae. 4. Coph. Pelt. 766. 3 —

— dänischer Atlas od. Beschr. v. Dänemark, a. d. Dän. v. Suhm. 2 Thle. gr. 8. Kopenh. Proft. 765–67. 6 —

— Schaubühne des alten u. jetz. Dänemarks, m. K. 4. Bremen, Cramer. 80. 1 12

— gesta Danorum extra Daniam. III Tmi. 8. maj. Coph. Pelt. 740. 3 —

— heller Glaubensspiegel. 8. Frankf. Pelt. 768. — 12

— Hirtenbriefe, a. d. Dän. 8. Rostock, Wöhner. 755. — 5

— Versuch e. natürl. Hist. v. Norwegen. 2 Thle. m. K. 8. Kopenh. Korte. 753. 1 16

— Kirchenhist. Dänem. 3 Thle. 4. Frankf. Pelt. 741–47. 4 16

— Nachr. üb. Naturhist. in Dänem. gr. 4. Kopenh. Proft. 765. 1 6

— Abhandl. v. d. Neuigkeiten der Welt, a. d. Dän. v. Meusel. 8. Kopenh. Proft. (Gräff in Leipzig.) 758. — 9

— Norwegische Neuigkeiten. 8. Basel, Thurneysen. 786. — 9

— kurzgef. Reformat. Hist. d. dänisch. Kirche. 8. Lübeck, Donatius. 734. — 7

— Abhandl. v. d. Unsterblichk. d. menschl. Seele. gr. 8. Kopenh. Proft. 766. — 12

— Kraft d. Wahrh. d. atheist. u. naturalist. Unglaub. z. besiegen. 8. Kopenh. Pelt. 765. — 12

Pontoppidan, I. L. C., fulminum synagogicor. in sectum Schabtai Zevi trias. 8. Lips. Heinsius. 766. Rthlr. — 5

Poor, Caietan, theoria sensuum c. propr. tum probatissimor. nostrae aetatis philosophor. rationib. ac experimentis illustr. et confirm. c. tab. 8. Pest, Eggenberger. 781. — 20

Poor, P. E., Dissertationes advers. libert. in applic. ad Stud. Theol. 4. ibid. — 18

Pope, Alex., de arte critica, (essay on Criticism.) poëma angl. carmine lat. reddere tent. Collenbusch. 8. Dessau, Gel. Hdl. 782. — 6

— Briefe an e. Lady, ſ. Museum, brittisch, 1r Thl.

— freundsch. u. literar. Briefwechsel, a. d. Engl. 8. Nürnb. Bauer. (Schmidmer.) 781. — 12

— Essay on Criticism, with not., u. Eschenburgs deutscher Uebers. 12. Wien, Sommer. 800. — 8

— Vers. üb. d. Critik, übers. v. Müller. 8. Dresden, Walther. 745. — 6

— — dasselbe. 8. Bremen, Hepke. — 4

— Dunciad, e. Heldengedicht. 8. Zürich, Orell. 718. — 2

— Eloisa to Abelard, mit Eschenburg u. Burgers deutsch. Uebers. 12. Wien, Sommer. 799. — 8

Postpap. — 10

— — dasselbe, nebst deutsch-prosaischer Uebers. von Rothstein. m. K. gr. 4. Zürich, Orell. Velinpap. 9 —

— — dasselbe von Rothstein. m. K. Fol. Weimar. Ind. Compt. 8 —

— — dasselbe m. deutsch. u. franz. Uebersetzung v. Colardeau. Ebendas. 8 20

— — dasselbe m. 2 deutsch. und der franz. Uebersetzung, m. K. Ebend. 9 12

Die Kupfer apart 6 8

— moral. Essays in four epistels, with not, nebst deutsch Uebers. m. Anm. 12. Wien, Sommer. 800. — 12

Postpap. — 14

— comment. de homine poetica in lat. transl. notisq. illustr. p. I. I. Ioach. Gottl. Am-Ende. 4. Vitebergae, Ahlfeld. 793. — 12

— Essais sur l'Homme, poëme philos. en 5 lang., angl., lat., ital., franç. et allem. 8. Strasb. König. 778. — 20

— Lockenraub, e. scherzhaft. Heldenged., a. d. Engl. übersetzt von Louise Gottsched, m. K. 8., Leipzig, Breitkopf u. H. 772. — 12

— — frey u. metr. übers. v. A. Merkel. 8. Leipzig, Junius. (Gleditsch.) 797. — 8

Schreibpap. — 14

— Essay on Man. 8. Frst. Varrentrapp et W. 756. — 5

— — engl. und deutsch. 12. Wien, Sammer. (a. Levrault in Strasburg.) 809. — 14

— a philosophical Essay on Man, in 4 Epist. to Bolingbroke, m. Bez. d. Aussprache ꝛc. v. J. L. Emmert. 8. Carlsruhe, Hennings. 797. — 10

— philos. Lehrged. v. Menschen, a. d. Engl. 8. Leipzig, Junius. (Gleditsch.) 756. — 4

— Vers. üb. d. Menschen, e. genaue Uebersetz. 8. Wien, Kaulfuß. 794. — 8

— Vers. v. Menschen in 4 Br. a. d. Engl. gr. 8 Halle, Curt. 772. — 5

— Vers. üb. d. Menschen, e. genauere Uebers. 8. Hamb. Hoffmann. 809. — 10

Schreibp. — 16

— Vers. üb. d. Menschen. gr. 8. Leipzig, Breitkopf u. H. 791. — 12

— Vers. üb. d. Menschen, Engl. u. Deutsch. m. Anm. u. e. Verdeutsch. d. Tyrtäus Kriegslieder v. Vothe. gr. 8. Halle, Curt. 794. — 9

— Vers. üb. d. Menschen v. Brortermann, ſ. Brortermann.

— Vers. v. d. Menschen in 4 Sittenbrf. a. d. Engl. m. K. gr. 8. Frankf. Varrentrapp. 781. 1 —

— — dass. v. Brockes übers. 8. Hamb. 740. — 10

Pope, Alex., Grundſ. d. Moral, od. Verſ. üb. d. Menſchen, a. d. Ital. 8. Bamberg, Dederich. (Göddard.) 785. Rthlr. — 9

— 's Menſch, e. philoſoph. Gedicht, deutſche Ueberſetzung mit d. engliſchen Urſchrift. gr. 4. Jena, Akadem. Bchhdl. 789. 1 12

— saggio sull' uomo. Bern, Typ. — 10

— ſämmtl. Werke. 5 Bde. gr. 8. Altona, Iverſen. 761–64. 3 12

— ſämmtl. Werke, m. Warburtons Commentar u. Anmerk. 13 Bde. 8. Mannheim, Schwan u. G. (a. Löffler.) 4 16
(Einzeln ſind zu haben: 2r, 4r, 7r, 8r, 9r, 10r, 11r u. 12r Bd. à 9 gr.)

— Works compl., with the Commentary and not. of Warburton, w. beautiful cuts in X Vol. 8. Berl. Nicolai. 764. 8 —

— Works. IX Vol. gr. 8. Basel, Flick. 803.

— Works. IX Vol. gr. 8. Basel, Thournеisen. (a. Tournеisen in Cassel.) 803. 10 16

— Works, by J. Warton. IX Vol. 8. Basel. (Walther in Dresden.) 803. 9 —

— poetical Works. 8. Fcft. Varrentrapp. 788. 1 10
Schweizerpap. 1 16

Pope, bioar. geſchild., ſ. Gallerie merkw. Menſchen, 3r Bd.

Pope, e. Metaphyſiker. 8. Danzig, Voß. 755. — 4

Popma, Ans., de differentiis verbor., item de usu antiquae locutionis libri, c. Messerschmidt. 8. Dresd. Gerlach. 769. — 16

Popovii Sermo de theoria lunae. 4. Petersb. (Hartknoch, Lips.) 765. — 12

Popowitſch, J. S. V., Verſ. e. Vereinig. d. Mundarten v. Deutſchl. 8. Wien, Kurzböck. (Camerina.) 780. 1 —

Popp, F., üb. Eheſcheidung f. gebild. Leſer. gr. 8. Sulzbach, Seidel. 800. 1 —

— auserleſene Rechtsfälle. 3 Hefte. gr. 8. Nürnberg, Mittrodt. 805. — 18

Popp, I. B. P., selectiora capita de aneurysmatibus. 8 maj. Nürnb. Lechner. 805. — 8

Poppe, J. F., Geſchichte aller europ. Reiche, verbund. m. Erddeſchr. u. Staatskunde. 2 Thle. gr. 8. Halle, Gebauer. 783–84. (à 2 Rthlr. 9 gr.) 4 18

— Grundr. d. europ. Staatengeſch. in Verbind. d. Erddeſchr. u. Staatskunde. gr. 8. Berl. neſſe. (Müller.) 782. — 12

Poppe, J. H. Mor., de usibus circuli et aliar. curvar. in artib. mechan. et architect. etc. 4. maj. Gotting. Dieterich. 800. — 6

— Geſch. der Anwendung aller krummen Linien in mechaniſchen Künſten und in der Architektur ꝛc. gr. 8. Nürnb. Raspe. 802. — 16

— Geſch. der theoret. und prakt. Uhrmacherk. ſeit d. älteſt. Art, den Tag einzutheil. ꝛc. gr. 8. Lpz. Hempel. (Siedtſch.) 800. 2 8

— Verſuch e. Geſch. d. Uhrmacherk. 8. Gött. Vandenhök. 797. — 5

— Geſch. der Technologie, ſeit der Wiederherſtell. der Wiſſenſchaften bis an das Ende des 18ten Jahrh. 2 Bde. gr. 8. Gött. Röwer. 807—10. (1r 1 Rthlr. 20 gr. 2r 2 Rthlr. 8 gr.) 4 4

— Handbuch der Technologie ꝛc bis 4e Abtheil. 3. Heidelb. Mohr u. Zimmer. 806—10. (1e—3e à 1 Rthlr. 4e 1 Rthlr. 12 gr. 4 12

Handbuch (a. Lehrbuch) d. Experimentalphyſik ꝛc. m. K. 8. Hannov. Helwing. 808. 1 8

— Handbuch f. Uhrmacher, Uhrenhändler und Uhrenbeſitzer, oder Lexikon und Erklär. der Bgr. u. Kunſtwörter ꝛc. 2 Bde. m. K. gr. 8. Lpz. Sommer. 810. 4 —

— phyſikal. Kinderfreund. 2 Thle. mit Kupf. 8. Ebend. 807. 1 —

— Lehrbuch der allgemeinen Technologie ꝛc. 8. Frkf. Willmanns. 807. — 20

— Encyklopädie des geſammten Maſchinenweſens, oder Unterr. in der praktiſchen Mechanik und Maſchinenlehre ꝛc. Ein Handbuch für Mechaniker ꝛc. 5 Thle. m. K. gr. 8.

Lpz. Voß. 803—10. (I. 3 Rthlr. II. 3 Rthlr. 8 gr. III. u. IV. à 2 Rthlr. 16 gr. V. 3 Rthlr. 8 gr.) Rthlr. 15 —

Poppe, J. H. Mor., d. Mechanik des 18ten Jahrh. und die erſten Jahre d. 19. Jahrh. ꝛc. eine gekrönte Preisſchr. 8. Hannov. Helwing. 807. — 12

— Abhandlung üb. die Lehre von der Reibung in Hinſicht a. das Maſchinenweſen. 8. Göttingen, Schröder. (Röwer.) 801. — 10

— allgem. Rettungsbuch, oder Anleit. vielerley Lebensgefahren zu Waſſer und Lande vorzubeugen, und a. ſ. zu retten. Eine Preisſchr. mit Zuſ. vom Verf. 8. Hannov. Helwing. 805. 1 12

— — 1r Nachtrag hierzu. 8. Pyrmont. (Helwing in Hannov.) 808.

— das Ganze d. Schornſteinbaues. 8. Hannov. Helwing. 801. — 12

— opt. Täuſchungen, oder Erklär. verſchied. Erſcheinungen in der Natur. 8. Göttingen, Schröder. (Deuerlich.) 800. — 6

— mechan. Unterhaltungen, oder faßl. Unterr. über interr. Gegenſt. a. d. Bewegungskunſt. Ein Leſebuch f. d. Jug. 8. Gött. Schröder. (Röwer.) 801. — 10

— neue phyſik. Unterhalt. f. d. Jug. 2 Bdch. m. K. 8. Lpz. Sommer. 803. 1 —

— Wecker für Jedermann. 12. Heidelberg, Mohr und Zimmer. — 6

— theor. und prakt. Wörterbuch d. Uhrmacherkunſt, iſt deſſ. Handbuch.

Poppe, Mich. J. G., Bemerk. und Zuſ. zu Büſch geſchichtl. Beurtheil. d. am Ende d. 18ten Jahrh. entſt. Handelsverwirrung. 8. Gott. Dieterich. 800. — 12

Pöppinghauſen, von, Abbild. u. Beſchreib. eines ſehr einfachen Meßtiſches, Copir- u. Reducir-Inſtruments. gr. 8. Siegen, Müller u. C. 810.

Poppleton, C., Guide pratique à l'art de traduire du français en bon idiome anglais pour le moyen d'une traduction interlinéaire. gr. 8. Hamburg, Villaume. 801. — 20

— und J. Bettac, engl. Sprachlehre f. Deutſche ꝛc. 8. Alt. Hammerich. 810. — 16

Poppo, Volkm. Conr., ordentl. Zuſammenh. und kurzgef. Inhalt der ganzen heil. Schrift. 8. Zullichau, Frommann. 795. — 3

Porbeck, H. P. N. v., krit. Geſch. der Operation., welche die engl.-combinirte Armee zur Vertheid. von Holland 1793 u. 94 ausgeführt hat. 2 Thle mit Charten und Planen. 8. Hannov. Hahn. 801—4. (à 3 Rthlr.) 6 —

Porbáſchen, J., göttl. Metaphyſik, oder durch eigene Erfahrung erlangte Wiſſenſchaft d. unſichtb. und ewig. Dinge. 3 Thle. 8. Frauſt. Montag. 715. 2 —

Porée, C., fabulae dramaticae. 8. Frcf. Varrentrapp et W. 755. — 8

— orationes acad. 8. ibid. 756. — 5

— — didascalicae. 8. ibid. 755. — 5

— — sacrae panegyricae. 8. ibid. 755. — 7

— Rede von den Schauſpielen, ob ſie eine Schule guter Sitten ſind, oder ſeyn können? 8. Leipzig, Breitkopf. 734. — 3

Pörner, K. W., Anmerk. üb. Beaume's Abh. v. Thon ꝛc. gr. 8. Lpz. Weidmann. 771. — 12

— Anleit. zur Färbekunſt, vorzügl. Tuch und andere wollene Zeuge zu färben ꝛc. gr. 8. Ebend. 785. 1 6

— chem. Verſ. und Bemerk. zum Nutzen der Färbekunſt. 3 Thle. gr. 8. Ebend. 772. 75. (1r u. 2r à 1 Rthlr. 4 gr. 3r 1 Rthlr. 8 gr.) 3 16

— kurze Nachrichten v. d. Geſundbrunnen z. Stecknitz. 8. Prag, Widtmann. 770. — 5

— selectus materiae medicae. 8. Lips. Comt. f. Lit. 767. — 18

— Nachr. v. d. Mineralwaſſer zu Stecknitz. 8. Prag, Hochenberg. 770. — 4

Pörner, K. W., delineat. pharmaciae chem.-therapeut. 8. Lips. Hilscher. (Comt. f. Lit.) 766. Rthlr. — 10

Porny, Anweisung und Muster zum Briefschreiben, deutsch., engl. und ital. (a. unt. d. Tit. Modèles de lettres etc.) gr. 8. Bas. Schweighäuser. 791. 1 —

— — dieselben. gr. 12. Turin. (Rottmann in Berlin.) 788. 1 16

Porphyrius, oder letzte Prüfung und Vertheid. der christlichen Religion. 2 Thle. gr. 8. Helmst. Fleischeisen (in Comm.) 793. 2 12

Porschberger, C., Theocritus scripturam illustrans, s. sententiae ac phrases e poetis graecis coll. 8. Dresd. Hecker. 744. — 6

Porschberger, C. A., christliches Lehrbuch, s. Lehrbuch.

Porsche, K. L., anthropol. Abhandl. 8. Königsb. Unger. 801. 1 4

— Briefe üb. die Metaphysik der Natur. gr. 8. Königsb. Nicolovius. 800. 1 12

— Gedanken über etliche Gegenstände d. Philosophie d. Schönen. 2 Thle. gr. 8. Liebau, Friedrich. 791. 95. (1 Rthlr. 14 gr. ar auch unt. d. Tit.: Beyträge zur Theorie der Dichtkunst 10 gr.) 1 —

— Einleitung in die Moral. gr. 8. Ebend. 797. 1 12

— Vorber. zu e. populär. Naturrechte. gr. 8. Königsberg, Nicolovius. 795. 1 4

— über Shakespeare's Macbeth. 8. Ebend. 801. — 16

Porst, J., Auszug a. d. preuß. Consistorial-Edicten ꝛc. 4. Berlin, Lange. 737. — 6

— Nachricht und Prüfung der Inspirirten u. Verhalten der Gläubigen. 12. Berl. Nicolai. 715. — 4

— II. Katechismus Luth. ii, wendisch. 8. Bauz. Deinze. 740. — 4

— Frag. u. Antw. über den Katechism. 12. Bauz, Korn d. ä. 761. — 3

— theologia homiletica in exemplis, od. best. Predigten b. verschiedenen Gelegenheiten. 4. Halle, Waisenhausbuchh. 755. — 20

— theologia pract. regenitor. od. Wachsthum d. Wiedergebohrn. 4. Ebend. 743. 1 —

— theologia viator. pract. oder göttl. Führ. d. Seelen ꝛc. 4. Ebend. 755. 1 12

— herrl. Gnaden und Heilsschätze a. d. theologia viatorum. 8. Stralf. 758. — 4

— compend. theologiae viator. et regenitor. pract., oder Ausz. der göttl. Führ. der Seelen u. d. Wachsth. d. Glaub. 8. Halle, Waisenh. 740. — 14

Porst, Joh. Dan., u. H. Glob. Stoy, über Wiederherstellung des unter den Protestanten verfall. Cultus. 8. Lpz. Martini. 809. — 4

Porta, Const., pastorale Lutheri, oder Unterr. in den vorn. Stücken des heil. Ministerii, u. Not. von J. C. Cramer. 8. Jena, Meyer. 729. — 20

Porta, J. Bapt., magia natural., oder Haus- Kunst- und Wunderbuch. 2 Thle. mit Kupf. 4. Nürnberg, Zieger. 715. 3 —

Porta, J. Bapt. della, charakt. Parallelköpfe, worin die Aehnlichkeit von Menschen mit gewissen Thieren dargestellt wird, herausgegeben von Ephraim Bansen. m. 11 K. gr. 8. Leipz. Joachim. 804. — 10

Porta, Pet. Do. Rosius de, hist. reformation. ecclesiar. Raeticar. ex genuin. fontib. III Tmi. 4. maj., Cur. et Lipsiae, Breitkopf. 771–74. 6 —

Portal, A., Anleit. zur Einimpfung der Blattern, übers. und mit Anmerk. vers. von Wallich. 8. Fref. Guilhaumann. 800. — 20

— Unterr. üb. die Behandlungsart der Erstickten ꝛc. a. d. Frz. Wien, Camesina. 793. — 8

Portal, A., Beobacht. über die Natur und Behandlung der Lungensucht, aus dem Franz. 2 Thle. gr. 8. Hannov. Hahn. 799—801. (1 Rthlr. 22 gr. 2 Rthlr. 14 gr.) Rthlr. 1 10

— Beobacht. über die Natur u. die Behandlungsart d. Krankheiten, die d. Krümmung des Rückgrates, a. d. Frz. gr. 8. Weimar. (Baumgärtner, Lpz.) 798. — 16

— Abhandlung d. d. prakt. Wundarzneykunst, a. d. Franz. mit Anmerk. 2 Bde. gr. 8. Leipz. Fritsch. 792. 93. (à 1 Rthlr.) 2 —

Portal, H., Bericht über die mephit. Dämpfe, u. vorzügl. den Kohlendampf. 8. Frankf. (Benj. Fischer in Leipzig.) 778. — 6

— Bemerk. über die Natur und Heilung der Wuth v. Wisse toller Thiere, a. d. Franz. 8. Leipz. Heinsius. (Gleditsch.) 782. — 6

Porte, de la, Einleitung zur doppelten Buchhaltung. 2 Theile. gr. 4. Wien, Trattner. (Teubler.) 762—761. 4 —

— — dass. 3r Th. s. Einleit. zum Cameralrechnungsfuße.

— la science des jeunes négocians et tenours de livres etc. II Vol. 4. Lpz. Hinrichs. 4 12

— la science des négocians et tenours de livres etc. gr. 8. Paris. (Sommer, Lpz.) 793. 2 16

— Reisen eines Franzosen, oder Beschreib. der vornehmsten Reisen in der Welt, a. d. Franz. 36 Bde. 8. Lpz. Breitkopf u. Härtel. 768—91. (einz. à 8 gr.) 6 —

Portefeuille des artistes. II Vol. ou 8 Cah. 4. Leipz. Leo. 805. (à 4 Rthlr.) 32 —

— für Gegenw. d. Chemie und Pharmacie. 16 Heft. 8. Hamb. Hoffmann. 784. — 8

— des Dames. 4. Weim. Ind. Comt. 763. — 12

— d'un Exempt de Police. gr. 8. Leipz. Sommer. — 6

— gemeinnütziges. 2 Stück. 8. Lingen, Jülicher. 784. — 16

— de Gotha, s. Goth. Hof-Kalender.

— kleines, wichtiges Hausmanns-Vernunft für junge Wirthe. 8. Berlin, Lisias. (Bruder in Leipzig in Commission.) — 20

— histor., zur Kenntn. der gegenwärt. u. vergang. Zeit. 7 Jahrgänge zu 12 Stk. 8. Elf. Kunze. (Akadem. Buchhdl.) 782—88. (der Jahrg. à 4 Rthlr.) 28 —

— allg. m. der Kochkunst, s. Unterr. f. Frauenzimmer 2r Th.

— allg. m., der Kochkunst u. Oekonomie. 3 Thle. 8. Danz. Bruckner. 796. 3 12

— f. Musikliebhaber. (Neuer Tit. v. Junker 20 Conc., d. ff. Pflicht e. Capellm. u. dess. Betracht. üb. d. Tonk.) 8. Bern, Typ. 792. — 16

— ökonom., zur Ausbreit. d. Kenntn. a. all. Theile d. Oekonomie. 3 Bde zu 3 St. und 4n Bds 18. 8. Lübeck, Donatius (Niemann u. K.) 786—89. 1 16

— poétique d'un émigré. 8. Berne, Soc. Typograph. 798. 1 —

— s. Reisende durch Schlesien. gr. 8. Berlin, Franke. 790. — 12

Schrbp. 1 4

— neuer etymologischer Sprachtabellen f. Reisende und Sprachfreunde der latein., französ., engl. und ital. Sprache. Halle, Hendel. 804. 1 4

— s. Freundinnen der eleganten Strickkunst ꝛc. 2 Hfte. m. K. Pirna, Friese. 811. (à 1 Rthlr.) 2 —

mit ill. K. 4 —

Porter, D., Anmerk. üb. die Türken, a. d. Engl. 8. Leipz. Junius. 768. — 6

Porter, Maria Anna, kunstlose Erzählungen, n. Beddors Geschichte d. H. Jenkins, aus dem Engl. 8. Halle, Kreuger. 796. — 18

Porteus, Biſchof, drey Reden über die Unſterblichkeit der Seele. 8. Leipz. Gleditſch. 792. Rthlr. — 5
— Vorleſungen über Malbens, Markus ꝛc. 2 Bde. 8. Berlin, Späth. (Böhme in Leipzig, in Comm.) 806.
Portion, eine, Wahrh. z. Glückſeligkeit, ſ. Bibliothek von Oberau.
Portlock und Dirons Reiſe um die Welt 1785-88. 8. Berl. Voß. 789. Rthlr. — 12
— — dieſ. m. K. gr. 4. Ebend. 789. 3 12
Portlock, N., und G. Mortimer, Reiſen an der Nordweſtküſte von Amerika, u. d. Reiſ. ein. amerikan. Dollmetſch. und Pelzhändl., a. d. Engl. m. K. gr. 4. Berlin, Voß. 796. (Neuer Tit.: z. Geſchichte der Mal., d. ſ. Cook ꝛc. 5r) 5 —
Portmann, C., Beſchreib. der Städte Jeſu, als Bethlehem, Nazareth und Capernaum. 8. Schweidnitz. 732. — 4
Portmann, J. G., die neueſten u. wichtigſten Entdeckungen in der Harmonie, Melodie und doppelt. Contrepunkte. 8. Gießen, Heyer u. L. 798. 1 8
— Lehrbuch der Harmonie, Compoſition u. d. Generalbaſſes. 4. Ebend. 798. 1 8
Pörtner, H. D., Paſſions- u. Feſt-Predigten, v. Zollikofer. gr. 8. Leipz. Weidmann. 771. 1 12
— Predigten von Crèbeben. 8. Frankf. Eßlinger. 756. — 6
— auserleſene Predigten, herausgegeben von Zollikofer. 3 Thle. gr. 8. Leipzig, Weidmann. 765—67. (1r u. 3r à 1 Rthlr. 8 gr. 2r 1 Rthlr. 12 gr.) 4 4
— Predigten vermiſchten Inh., von Zollikofer. gr. 8. Ebd. 769. 1 12
Portomauritius, I. a, de administratione Poenitentiae et Confessione generali opusc. duo. 8. Augsburg, I. Wolf. 769. — 3
Portrait, charakteriſtiſches, eines der würdigſten öſterreichiſchen Staatsmänner, von ihm ſelbſt. 4. Wien, Pichler. 801. — 4
— et vie privée de Frédéric II. II Vol. 8. Berne, Haller. 795. — 20
— ou eloge critique de M. de Mirabeau. 8. Berl. Schöne. 789. 6 —
— de Philippe second, roi d'Espagne. gr. 8. Basel, Flick. 785. — 20
— des Professor Richters in Göttingen. 8. Salzburg, Mayr. — 20
— du Comte de Vergennes, av. fig. gr. 8. Leipz. Sommer. — 8
Portraite. 2 Thle. 8. Leipzig, Weygand. 779-81. (à 20 gr.) 1 16
— einig. noch lebend. Damen am deutſch. Hofe. 2 Thle. 8. Mainz, Varrentrapp. 792. — 16
— einig. noch lebenden Damen d. franz. Hofes, ſ. Romane, Memoiren.
— berühmter Geographen, Seefahrer, Reiſebeſchreiber ꝛc. 1r und 2r Decade. gr. 8. Weimar, Land. Induſtr. Comt. 2 —
— der Männer a. d. franz. Revolutionsgeſch. mit Biograph. Nr. 1. gr. 8. Lpz. Wolf. 795. 1 —
Portraits des hommes illustr., av. leurs vies. 8. Berne, Typ. 791. 3 —
— der Perſonen. 16 Heft. 8. Hamb. Vollmer. 805. (enth. 6 Stk. à 4 gr.) 1 —
— et hist. de q. Pers. illustr. dans la Révol. franç. No. I. gr. 8. Lpz. Wolf. 796. 1 —
— et descr. d'un Serin monstrueux de Canarie coron, av. fig. 4. Hamb. Reuss. 780. — 12
— hist. de la Vie de l'Impératrice Richenza. gr. 8. Helmst. Kühnlin. 779. — 3
Portraitſammler, enth. 180 Bildniſſe gelebt. Männer a. d. 18ten und 19ten Jahrh. m. der Lebensbeſchr. 18 Hefte. 8. Augsb. Burglein. (à 1 Rthlr.) 18 —
Portugal, das Neuſte und ſ. Colonien, e. Skizze mit Charte. 8. Berl. Maurer. 808. — 10
— ein geographiſch. Spiel, mit ein. Reiſebeſchreib. zur Ueberſicht der vornehmſten Merkwürdigkeiten, mit illum. Charte. Leipz. B. Fleiſcher. — 12

Portugal u. d. Portugieſen, e. Gemälde d. Landes u. der Nation (a. unt. dem Tit.: allgemeine Welt- und Menſchenkunde ꝛc. 16 Bdch.) m. e. Charte. gr. 8. Berlin, Braunes. 809. Rthlr. — 20
— und Spanien durchreiſt. 4 Theile. 8. Bautzen, Arnold. 797. (Neuer Tit. von Engelhard Reiſen.) 2 —
Portugieſen, die, in Indien, ſ. in Romanen.
Porz, H. A., Leſe- und Schreibebüchlein f. Landſchulen, zur Erlernung nützlicher Kenntniſſe a. d. Religion, Naturlehre, Geſchichte und Geographie. in 8 Tafeln. 8. Leipzig, Joachim. — 2
Porzig, Zachar., Wahrh. zur Gottſeligkeit a. den Evangg., nach Ordn. des Dresdn. Katechism. 8. Dresden, Gerlach. 795. — 6
Poſadowsky, Auguſta Eliſa v., geiſtl. Gedichte. 8. Frankf. Garbe. (Gebhardt u. K.) 786. 1 —
Poſaune, die, 1) über den Landſturm, 2) über Hierarchie und Demokratie. 8. Arnſt. Stein. 798. — 6
— die, des 19ten Jahrh. vom Verfaſſer der drey letzten Wirkungen. 1ſter Jahrgang. 8. Hamb. Meyn und Mahnke. 801. 5 —
Poſch, K., Beſchreibung e. neuen ſehr bequemen Fußbettes zu Heilung des Schienbeinbruches. 8. Wien, Kurzbeck. (Camesina) 774. — 5
Poſcharsky, C. F., der kleine Gärtner, oder Gartenbeſchäftig. für Kinder ꝛc. m. Kupf. Taſchenform. Pirna, Friese. 810. — 12
— Monatsgärtner, oder vollſtänd. und deutliche Anweiſ. zu allen monatl. Verrichtungen im Blumen- Obſt- u. Küchengärten. 8. Ebend. 808. — 16
— Stubengärtner. 8. Ebend. 810. — 12
Pöſchel, Ph. F., freymüth. Gedanken zu Beantw. der Frage: Wie kann einzig und allein der geſamt. Achtung der Religion und ihrer Lehrer aufgeholfen werden? 8. Nürnb. Monath u. K. 803. — 16
— meine Muſeſtunden, oder Reſult. meines Nachdenkens üb. Gegenſtände der Religionswiſſ. 8. Nürnb. Schneider und W. 801. — 18
— Predigt am Dank- und Freudenfeſte beym Abſchluß des Friedens zwiſchen Oeſterr. und Frankreich. gr. 8. Nürnberg, Monath u. K. 809. — 3
Pöſchmann, F., Gedichte. 8. Leipzig, Linke. 796. — 20
Pöſchmann, G. F., über die zweckm. Führung d. Akadem. Lebens. Ein Leitfaden zu Vorleſ. 8. Riga, Hartmann. 803. — 20
— über den Einfluß der abendländ. Cultur a. Rußl. gr. 4. Lpz. Kummer. 802. — 12
— Einleit. in die allgem. Menſchengeſchichte. Ein Leitf. 1r Bd. 8. Riga, Hartmann. 802. — 16
Pöſchmann, M. A., Handbuch f. Kauf- u. Handelsleute, beſ. ſo zu Leipzig in Geld- Cour- und Verwechſelung Verrichtung haben. 1r Th. 8. Görlitz, Anton. 799. 1 8
— nützliches und bequemes Handbuch f. Kaufleute, beſ. zum Gebrauch derj., ſo die Leipz. Meſſe beſuchen. 2 Thle. 8. Berlin, Verf. (Anton in Commiſſ.) 803. (1r 2 Rthlr. 4 gr. 2r 1 Rthlr. 18 gr.) 3 22
Poſcholan, M. C., vier Zeugniſſe der Wahrheit von Chriſto. 8. Minden, Sauer. 767. — 4
Pöſel, ſ. Pöſſl.
Poſer, von, Gedanken über die Schrift: die Brodnoth, ehrt, was ſind die Folgen unſrer Handlungen? 8. Glogau, Günther d. j. 805. — 8
— Widerleg. der Schrift: Ueber die Zuverläſſigkeit der gänzlichen Emancipation adlich. Güter in Schleſien. 8. Ebd. 805. — 8
— Vorſchläge zu Ausführung der in der Schrift: Keine Erbunterthänigkeit ꝛc., enthaltenen Meinungen. 8. Ebd. 809. — 6

Poſer, v., Zuſammenſt. der Härtelſchen Schriften, ſ. Lob u. Tadel der ſchleſ. Gutsbeſ. betr. 8. Bresl. Buchh. Aster. Rthlr. — 6
— Sendſchreiben an d. Prediger Härtel, ſ. Lob und Tadel der ſchleſ. Gutsbeſitzer betreffend. 8. Ebendaſ. — 5
Poſewitz, J. F. S., Entw. zu Anleg. e. Bade- und Badeerziehungs-Anſtalt f. Städte an Flüſſen. 8. Gießen, Taſchc. 804. — 3
— ätiolog. und ſemiol. Journal f. Mediciner, Chirurg. und Geburtshelfer. 1ſtes und 2tes Heft. 8. Gießen, Heyer. 803. 1 8
— neues Journal f. Medicin, Chirurg. u. Geburtsh., vorz. mit Rückſicht auf Aetiologie u. Semiotik. 1n Bds 1s und 2s Stk. 8. Ebend. 802. 1 8
— ſynopt. Tafeln über die Oſteologie d. menſchl. Körpers. Fol. Gießen, Müller. 806. — 16
— Phyſiologie der Pulsadern des menſchl. Körpers. 1r gr. 8. Lpz. Junius. (Gleditſch) 795. — 20
— Beſtimmung des durch die Gefäße u. Nervenporen entweich. flücht. Stoffes. 8. Gießen, Müller. 803. — 12
Poſewitz, Joh. Heinr., wahres Chriſtenthum. 8. Leipz. Lanckiſch. 795. — 13
Positiones der unter dem Befehl des Königs v. Preußen Friedrichs II. im J. 1778 ſich b. ſind. Armee in Schleſien, mit 19 Plans. gr. 4. Altenb. (Akadem. Buchhdl. in Jena.) 781. 5 —
— iurid. hist., de system. imp. rom. germ. 8. maj. Vien. Trattner. 769. — 14
— — id. lib. II Tom. 4. Vien. Gerold. 1 —
— — id. lib. 8. maj. Lips. Barth. — 22
— de vocatione ministror. eccles. 8. Stuttgart, Metzler. 729. — 5
Posner, F., de citatione reali. 4. Lipsiae, Helwing. 706. — 12
— eloquentia academ. 8. Ien. Bielke. 718. — 16
Posner, I. Casp., de stili Lat. cultura comment. 8. ibid. 731. — 5
Poſſe, Ad. Ferd. H., Abhandlungen einig. vorz. Gegenſt. d. deutſch. Staats- u. Privatrechts. 1s u. 2s Heft. 8. Roſt. Stiller. 802—5. (1s 16 gr. 2s 18 gr.) 1 10
— über d. Einwilligungsrecht deutſcher Unterthanen in Landes-Veräußerungen. 8. Jena, Akadem. Buchhandl. 786. — 4
— die Erbfolge in Lehn- und Stammgütern, ohne den Unterſchied zwiſchen Erbfolgerecht u. 8. Roſtock, Stiller. 800. — 5
— über Grundherrſchaft und Wahlcapitulation d. deutſchen Domkapitel. gr. 8. Hannov. Helwing. 787. — 10
— über die Rechtsbeſtändigkeit der Wahlcapitulation. 4. Gött. Vandenhoek. 784. — 8
— über die Sonderung reichsſtänd. Staats- u. Privatverlaſſenſch. gr. 8. Gött. Dieterich. 790. — 14
— üb. d. Staatseigenth. in d. deutſch. Reichslanden. gr. 8. Roſtock, Stiller. 791. — 18
— die Succeſſion der Kinder in alte Lehne u. Stammgüter. 8. Ebend. 806. — 12
— Prüfung d. Unterſchiedes zw. Erbfolgerechte u. Erbfolgeordnung in Hinſicht auf die neueſt. reichsſtänd. Erbfolgeſtreitigk. 8. Ebend. 797. — 12
Schrdy. — 14
— von der Verbindlichkeit d. Vaſallen zu Ehrendienſten. 4. Ebend. 797. — 4
Possel, I., Epistolae et Evang. gr. lat. 8. Lps. Junius. (Gleditſch.) 718. — 8
— Syntaxis graeca. 8. Lps. Groell. 735. — 10

Poſſelt, Apodemik, ſ. Apodemik.

Poſſelt, Ernſt Ludw., europ. Annalen ſ. die J. 1795 bis mit 1806. gr. 8. Tübingen, Cotta. (d. Jahrg. von 12 St. à 4 Rthlr. 8 gr.) 52 —
— — Fortſ. deſſ. ſ. Annalen, europ.

Poſſelt, Ernſt Ludw., Archiv f. ältere und neuere, vorz. deutſche Geſch. 1c. 2 Bände. gr. 8. Memmingen, Seyler. 791, 92. Rthlr. 1 6
— bellum pop. Gallici adv. Hungar. et Borus. reges 1792. 8. maj. Gott. Vandenhoek. 793. — 12
— Geſch. Karls XII, Kön. v. Schweden, n. Voltaire. 8. Carlsr. Schmieder. 791. 1 8
— — dieſ. 8. Mark. Krieger. 804. 1 —
— Geſch. der Deutſchen, für alle Stände. 3 Bde. gr. 8. Lpz. Jacobäer. 789. 3 8
— — Guſtavs III. 8. Carlsr. Schneider. (Körner in Frankf.) 792. 1 —
— — des Kriegs der Franken gegen die wider ſie verbündeten Mächte. 1792. aus d. Latein. gr. 8. Regensb. Montag u. W. 793. — 16
— — — dieſ. in e. and. Ueberſ. 8. Göttingen, Vandenhoek. 793. — 10
— — — derſ. Jahrgang 1793. 1s Bdch. 8. Leipz. Jacobäer. 794. — 12
— — des peinl. Proceſſes gegen Ludwig XVI. 2 Thle. m. K. 8. Straſb. Akadem. Buchh. (Hinrichs in Leipz. in Commiſſ.) 793. 1 12
— Marche et résultat de la guerre soutenu par la France contre la Coalition — jusqu'à la paix 1797. gr. fol. Strasb. König. 798. — 6
— Ewald Friedrich Graf von Herzberg. 8. Tübing. Cotta. 798. — 16
— Histoire de la guerre des Franç. contr. la Coalition de l'Europe. T. I. conten. 1790—93. gr. 8. Zwickau, Schumann. 808. 1 16
— Hist. corporis evangelicor. 8. maj. Offenbach. Bredo. 784. — 4
— systema iurium corporis evang. 8. maj. Strasb. Koenig. (Hinrichs in Lips. in Comm.) 786. — 12
— Lexicon der franz. Revolut. 1r Bd. gr. 8. Neub. Bauer. (Schmidtner.) 802. 1 —
— wiſſenſchaftl. Magazin f. Aufklär. 3 Jahrg. zu 4 Stk. gr. 8. Lpz. Jacobäer. 786. (à 2 Rthlr.) 6 —
— — daſſ. 3ter Jahrgang in 6 Stück. gr. 8. Ebendaſ. 787. 2 —
— üb. Mirabeau's hist. secrette de Berlin. 8. Carlsruhe. Kummer. 790. — 10
— Prozeß gegen den letzt. König v. Frankr. gr. 8. Nürnberg, Bauer. (Schmidtner.) 802. 1 12
— chronolog. Regiſter der fränk. Revolution, vermehrt von A. Jochmus. 2 Bde. gr. 8. Tübingen, Cotta. 808—9. (1r 1 Rthlr. 12 gr. 2r 3 Rthlr.) 4 12
— kleine Schriften. 8. Nürnberg, Bauer. (Schmidtner.) 795. — 16
— Staatsgeſchichte Europa's, ſ. Staatsgeſchichte.
— Taſchenbuch f. die neueſte Geſchichte. 9 Jahrg. v. 1794—1803. mit Kupf. 8. Nürnberg, Bauer. (Schmidtner.) (I. 18 gr. II. 1 Rthlr. III—IX à 1 Rthlr. 8 gr.) 11 2
— comment., utrum ad vota communia, per quae fit discessio in partes etc. 8. maj. Francf. (Benj. Fleischer, Lips.) 783. — 6
— neueſte Weltkunde, ſ. Weltkunde.

Poſſelt, K. Fr., Beyträge zur Anatomie der Inſekten. 1s Heft. Tübingen, Cotta. 803. 1 4
— über den Grönländ. Wallfiſchfang. 8. Kiel. (Kayen in Altona.) 796. — 5

Poſſelt, W. H., über Voigt- und Rügegerichte. 8. Lpz. Leo. 801. — 18
— Nachtrag zu ſ. Abh. üb. Voigt- od. Rügegerichte. 8. Ebend. 801. — 5

Poſſen, od. Samml. luſt. Erzählungen. 8. Caſſel, Griesbach. 800. Rthlr. — 16
— in Taſchenformat. 12. Leipzig, Junius. (Cnobloch.) 761. — 5
— anakreontiſche. 8. Baireuth, Lübeck. 761. — 5
Poſſirk, geiſtr. Gebetbuch. gr. 8. Prag, Schönfeld. 786. — 8
Pöſſl, Joſ., Bienenkatechism. f. d. Landm. 8. München, Lentner. 787. — 8
— — derſelbe. 8. München, Fleiſchmann. 810. — 8
— Unterr. in d. Wald- und Garten-Bienenzucht. m. K. 8. München, Strobl. (Fleiſchmann.) (Gräff in Leipzig.) 784. — 20
Poſt, A. H. v., üb. d. allgem. Gütergemeinſch., in Hinſ. auf Theilung und Todesfall. 8. Hannov. Hahn. 802. — 4
Post, H. G. de, de cura amplias. S. R. circa rem nauticam. 4. Gött. Bossiegel. 781. — 10
Poſth, Lud., tractatus mandati de manutenendo. fol. Genev. (Andreä, Francf.) 715. 4 16
— tract. de subhastationib., c. decisionib. novist. auct. II Tmi. fol. Genev. Cramer. 733. 5 —
Poſt- und Reiſeblatt, erſtes, d. Routen durch Deutſchland. gr. Fol. Leipzig, Schwickert. 788. — 8
Poſtbuch von Deutſchland und etl. and. Ländern. gr. 8. Braunſchweig, Schröder. 798. — 12
— geographiſches, ſ. Olearius.
Poſt- und Reiſebuch, allgemeines. 12. Wien, Rötzl. (Kaulfuß.) 805. — 12
— allgem. v. Deutſchland und einig. angrenz. Ländern. 8. Frankfurt, Streng. 796. (eine neue Aufl. v. d. Poſttab.) 796. — 16
— neues, deutſch-franzöſiſches. 8. Wien, v. Mesle. 803. — 8
Poſtel, C. H., liſtige Juno, in Verſ. 8. Hamb. (Hertel, Leipzig.) 700. — 10
— poet. Nebenwerke. 8. Ebend. 707. — 6
— groß. Wittekind in e. Heldenged. von Weichmann. 8. Ebend. 725. — 8
Postes de Russie, ou itinéraire des grandes et principales Routes etc. 12. Riga, Hartmann. 805. — 8
Poſtgeheimniſſe, od. Regeln, d. m. a. Reiſ. u. b. Verſendungen ꝛc. zu beobacht. hat. 8. Braunſchweig, Vieweg. 803. — 8
Poſt- und Reiſegeographie von Sachſ. und angrenz. Ländern. gr. 8. Leipzig, Schladebach. 797. — 14
Poſt- u. Reiſehandbuch d. Deutſchl., Frankr., d. Schweiz ꝛc. 8. Nürnberg, Stein. 810. 1 20
— — m. Nachr. über Volksmenge, Sehenswürdigk., Gaſthäuſer ꝛc. gr. 8. Leipzig, Leo. 805. 1 —
Poſtheu, Phil. Andr., gegr. Wahrh. heil. Schr. v. Jeſu Chriſto. 4. Jena, Crocker. 730. — 4
Poſthumus, d., des römiſchen Dichter Martial ꝛc. 18. Meiſſen, Gödſche. 798. — 4
Poſt- und Reiſe-Lexikon, geogr., f. d. Beſitz. d. täglichen Taſchenb. ꝛc. 8. Gotha, Ettinger. 804. 1 —
Poſtnotizen, über, Einl. eines gr. Werks üb. Poſtweſen. gr. 8. Baireuth, Lübeck. 806. — 5
Poſtordnung für die churfürſtl. Sächſ. Lande. Fol. Dresd. Walther. 731. — 8
— — dieſ. 12. Ebend. 731. — 4
Poſtreglement, allgemeines, ſ. d. königl. Weſtphäl. Länder. Halle, Schimmelpfennig. — 4
Poſt- und Reiſerouten von Dresden n. d. vorzüglichſten Städten Deutſchlands ꝛc. 12. Dresden, Beger. 810. — 8
— von Leipz. n. d. vorzügl. Städt. in Europa. 8. Leipzig, Herzog. 808. (a. d. Taſchenb. f. Fremde in Leipzig beſonders abgedr. wird.) — 8
— von Leipzig nach den vorzüglichſten Städten Deutſchlands und einigen Ländern und Provinzen Europas. Taſchenformat. Pirna, Friſe. 810. — 8
Poſtſchiff, d., ein Wochenblatt, ſ. F. A. Miesch.
Poſtſcripte, die, od. d. epigrammat. Gaſtmal d. Herrn von Kotzebue, e. Geb. in 2 Geſ. 8. Penig, Dienemann. 803. — 12
Poſttabellen, od. Verz. d. Poſtſtraß. v. Deutſchl. 8. Frankf. Streng. 786. Rthlr. — 9
— — dieſ., ſ. a. od. unt. Poſt- und Reiſebuch.
Poſt- und Reiſetaſchenbuch, neues, v. C. A. Becker. 18. Jena, Stahl. 803. — 20
Poſt- und Reiſevademecum, drolliges, a. d. ber. v. Münchhauſen Briefſache. 3 Stck. m. K. 8. Berl. Oehmigke d. ält. 797—98. — 21
Poſtweſen, üb., d. gem. Reichs- od. Fürſtl. Tax. etra Pütter. gr. 8. Hildburghauſen, Hanſch. 795. — 4
— Einleitung z. gr. Werk. über, ſ. Poſtnotizen.
Potemkin, ein Beytr. z. Regierungsgeſch. Catharina II. 8. Dresden, Arnold. 803. 1 —
Potestas summi pontificis in tollendis regularium ordinibus defensa adversus amicam defensionem Societatis Iesu etc. Auctore H. Braun. 4. Ulm, Wohler. 775. — 4
Potestate, de, ecclesiast. et temporali, s. declaratio cleri gallicani, anni 1682. etc. 4. maj. Vien. Ghelen. 776. 1 4
Potestatis, Fel., Examen ecclesiast. 4. Colon. (Wolf, Augsb.) 744. 1 4
Potevin, v. Poetevin.
Potgieser, Ioach., de indole et natura pignoris quoad ius gentium, iura et consuetud. German. 4. Marb. (Hermann, Francf.) 722. — 10
— Commentarior. iuris germ., de statu Servorum veteri perinde atq. novo libri quinque etc. 4. Lemgo, Meyer. 756. 1 10
Pothmann, M. Cſ., Barenholzer Abſchied's und Lemgoer Antrittspredigt. 8. Ebend. — 8
— Sittenbuch für d. chriſtl. Landm. in wahr. Geſch. ꝛc. 8. Leipzig, Barth. 790. — 8
— weſtphäliſcher Volkskalender f. d. J. 1807. 8. und 9. Lemgo, Meyer. (807. 9 gr. 808. 9. à 8 gr.) 1 1
Potkanicziy, A., freymüth. Unterſ. üb. d. Krönung in Ungarn. gr. 8. Pressburg, Lowe. 790. — 12
Pötker, J. Nino, neue Samml. ungedr. Mecklenb. Urkund. 6 Stck. 4. Danzig. 744. 1 6
Potier, J. C., Directorium üb. d. Bambergiſche Verordnung. 4. Bamb. Lachmüller. 797. — 9
Potocki, J., Essai sur l'Histoire univers. et Recherches sur celle de la Sarmatie. 4. Bresl. W. G. Korn. 789. 1 16
— mémoire sur un nouv. Périple du Pont Euxin. gr. 4. Vien. (Schulbuch. Braunschw.) 797. 1 —
— Fragmens hist. et géogr. sur la Scytie etc. IV Vol. 4. Brunsv. Vieweg. 796. — 12
— Voyage dans la Basse-Saxe, av. 6g. gr. 4. Hamb. Schnieber. 795.
Potpourri des Dames, Ausw. vorzügl. Aufſätze e. Taſchenb. f. 1800. m. K. 16. Copenh. Brummer. (Sommer in Lpz.) 800. 1 —
— od. Sammlung auserl. Gegenſt. z. Nutz. und Vergn. gr. 8. Bamberg, Dederich. (Göbhard.) 796. 1 8
— f. d. Damen. 12 Bd. 8. Ansp. Haueisen. 775. — 7
— od. Samml. v. Gedicht. Roman. ꝛc. b. Wien, Ghelen. 775. — 8
— für die Leſewelt z. Unterhalt., Nachdenk. und Vergnüg. 2 Bdch. 8. Gera, Haller. 787. 1 —
— nach dem Recepte des Leipziger Muſenalmanachs. 8. Gotha, Ettinger. 773. — 4
— für Oeſterreichs Töchter. 2 Hefte. gr. 8. Wien, Doll. 790. — 16
Potſch, C. Gli., Darſtell. d. Geſch. üb. d. Vorkommen d. gediegenen Eiſens, ſow. d. mineral., als a. des problemat. meteoriſch. gr. 8. Dresden. Walther. 806. — 10
— Geſch. d. groß. Waſſerflu h. des Elbſtroms ſ. 1000 u. mehr. Jahren. 3 Bde. m. K. gr. 4. Ebend. 784—800. (12 Rthl. 8 gr. 12 16 gr. 3r 1 Rthlr. 4 gr.) 3 4
— Bemerk. und Beobacht. üb. d. Vorkommen d. Granits in Schichtlagen und d. Sienit. gr. 8. Ebend. 802. 1 20

Potsch, C. Gli., mineral. Beschr. d. Gegend um Meißen, m. K. gr. 8. Dresden, Walther. 779. Rthlr. — 12
— Beschreibung des Naturalienca binets in Dresden, m. 1 K. 8. Dresden, Weger. 805. — 8
Potschka, Iuvenalis, opusculum, quinq. dissertat. variis argum. cont. 8. maj. Würceb. Stahel. 789. — 8
— thesaurus linguae sanctae, compl. nitidior. hebraismos etc. 8. maj. Würceb. (Göbhard, Hamb.) 78 . 1 4
Pötschke, C. L., Rede am Geburtstage Luis. Auguste Wilhelmine, Königin von Preußen. 8. Königsberg, Nicolovius. 808. — 4
Potsdams Merkwürdigk., s. Merkwürdigk.
Pott, Marcus Flaminius, s. in Romanen Flaminius.
Pott, B., kritischer Sprachlehrer oder vollständige englische Sprachlehre für Deutsche. gr. 8. Leipzig, Joachim. 1 —
Pott, D. H., commentatio de antiquo documento, quod extat. Gen. II. et III. 8. maj. Helmst. Fleckeisen. 797. — 4
— commentatio in locum 1 Cor. X. 4. ibid. 806. — 7
— et G. A. Ruperti Sylloge commentationum, v. Sylloge.
— epistolae catholicae graece. II Vol. 8. maj. Gött. Dieterich. 786—90. (à 18 gr.) 1 12
— Verzeichniß einer Sillig. zweyer Inschriften an d. Mammonssäule ꝛc. gr. 8. Helmstädt, Fleckeisen. 800. — 3
— Moses und David keine Geologen ꝛc. in Br. an Erell. 8. Berlin, Nicolai. 799. 1 5
— praelectiones, in d. Götting. und Helmstädt. Universitätskirche geh. gr. 8. Helmstädt, Fleckeisen. 791. — 18
— Rede b. Einführung d. Hrn. Priors Seidel. gr. 8. Ebendaselbst. 800. — 6
Pott, Degenhard, hist. Gemälde, a. d. ält., mittl. und neuern Zeit. m. K. gr. 8. Leipzig, Sommer. 798. 1 18
— Gesch. d. deutsch. Union, in d. Briefe an Bahrdt 8r.
— Leben, Meinungen, Schicksale D. Bahrdts. 2r Thl. 8. Leipz. Walther. (Hupp in Halle.) 790. 1 4
Pott, J. H. P., natürl. Naturs. und vernünft. Gedank. von Gott ꝛc. 8. Dresden, Gerlach. 747. — 2
Pott, J. H., des Elémens, ou Essai sur la nature, les propriétés, les Effets et l'utilité de l'air. II Vol. 8. Lausan. Pott. (Wien, Vogel.) 782. 2 —
— physikal. chem. Anmerk. über verschied. Sätze D. Ellers. 2 Thle. 4. Berl. Haude. 756. — 9
Pott, J. H. Percival, chirurg. Beobachtungen. 8. Berlin, Himburg. 776. — 8
— Exercitationes chemicae. 4. Berl. Rüdiger. 738. — 8
— Abhandl. v. d. Hauptwunden. gr. 8. Nürnb. Felsecker. 7 . — 10
— Versuch, über diejen. Art v. Lähmung d. unt. Gliedmaßen, welche v. d. Krümmung des Rückgrates entst. gr. 8. Leipzig, Winter. 786. — 5
— v. d. Mastdarmfistel. gr. 8. Wien, Gräffer. 768. — 5
— neue physikal. chemische Materien u. Experimenten. 4. Berlin, Haude. 762. — 10
— neue wicht. m. Experim. erläut. Materien. 4. Ebendas. 765. — 8
— kl. Naturlehre, od. die Elemente nach ihr. natürlichen Eigensch. 8. Leipzig, Hilscher. (Gemrt. s. Litt.) 779. — 12
— observationum et animadversion. chemicar. collect. II. 4. Berl. Voss. 739—41. — 16
— v. d. Thränen- und Mastdarmfistel. 8. Dresden, Gröll. 779. — 5
— v. d. Urinsalze. 4. Berlin, Haude. 762. — 8
— chemische Untersuch., w. vornehml. v. d. Lithogeognosie handl. 3 Thle. 4. Berlin, Voß. 747—57. 1 4
— v. Wasserbruch und andern Krankh. d. Hodens ꝛc. gr. 8. (Copenh. . ethe. 770. — 18
— sämmtl. chirurg. Werke, n. e. neuen Ausg., a. d. Engl. 2 Thle. gr. 8. Berlin, Mylius. 78 . 88. 3 8
— über versch. Gegenst. d. Wundarzneykunst. 2 Thle. 8. Dresden, (Seeger in Leipzig.) 779. 1 4
Potter's, H., Reisen d. d. östl. Departem. von Holland ꝛc. s. Biblioth. der Reisebeschr. 2r Bd.
— Reise durch einen Theil v. Südholland ꝛc. s. Ebendaselbst 43 Bd.
Potter, J., griech. Archäologie, od. Alterthümer Griechenlands. 3 Thle. m. K. gr. 8. Halle, Gebauer. 775—78. (I. 2 Rthl. 12 gr. II. 2 Rthl. 9 gr. III. 1 Rthl. 21 gr.) Rthlr. 6 18
Pottien, C. Gli, vier Casualpredigten, bey Gelegenh. des leyt. Krieges geh. 8. Königsb. Hartung. 779. — 4
Pötsch, s. Potsch.
Poucqueville, Reise durch Morea und Albanien nach Constantinopel ꝛc. in d. J. 1798—801. a. d. Franz. v. K. L. M. Müller. 3 Bde. m. K. und Charl. gr. 8. Leipz. Hinrichs. 805. 4 —
Schreibp. 5 —
Velinp. 6 —
Pougens, Charl., Bibliothèque française. XII Tom. 8. Lpz. Wolf et Comp. 10 —
Pouget, F. A., institut. catholicae in mod. catecheseos, in quib. quidquid ad religionis hist. eccles. dogm. etc. pertinet. II Tmi. sul. Augsb. Veith. 764. 8 20
— kathol. Unterweisungen, a. d. Franz. und Lat. 9 Thle. 8. Ebend. 779. 3 16
Ponilly, Levesque de, Theorie der angenehmen Empfindungen, a. d. Franz. 8. Jena, Stadtm. Bucrd. 793. — 16
Ponile, hl. Reden. 2 Thle. gr. 8. Augsb. Doll. 781. — 20
Pouilier, Declamationen, a. d. Frz. 2 Stck. gr. 8. Straßburg, Treuttel. 796. — 12
Ponpart, Abbt. v. d. Flechten, a. d. Franz. übers. v. J. Conrad. 8. Straßburg, Konig. 78 . — 10
— — Zus. dazu. 8. Ebend. 780. — 4
Poussielgue, Gesch. d. Krankh. des Obergeneral Hoche. 8. Frankfurt, Jäger. 798. — 5
Poussin, neues Zeichenbuch. Fol. Nürnb. rg. Schneider und Weigel. — 12
Pouteau, Claud, verm. Schrift. v. d. Wundarzneykunst. 8. Dresden, Richter. 760. 1 —
Powalsky, G. B., Gebete und Wechselgesänge b. d. Einsegnung d. Jugend ꝛc. 8. Berlin, Mylius. 805. — 4
Pownall, mémoire adressé aux Souverains de l'Europe. gr. 8. Leipz. W. Vogel. 781.
Povóa, J. F., Predigt am Bußtage 1806. 8. Lübben, Gotsch. — 5
— Predigt u. Introductionsrede b. Ratine Investur. 8. Lpz. Hinrichs. 810. — 4
Pozzi, e. Quartalschr. v. J. F. Jacius, No. I—IV. 8. Cob. Sinner. 801. 2 16
Pozzi, Jr., Gedichte. 8. Mannheim, Löffler. 805. — 8
Pozzo, (v. Putei) Andreas, Mahler und Baumeister-Architectur und perspectiv ꝛc. m. 225 K. 2 Thle. Fol. Augsb. Stage. 800. 5 8
— Mahler und Baumeister-Perspectivkunst, m. 219 K. 2 Thle. Fol. Augsb. (Braun, auch Joachim in Leipzig.) 800. 5 —
— Mahler- und Bildhauer-Perspectivk. m. K. 2 Thle. Fol. Augsb. Wolf. 706—19. 6 —
Praecepta et exempla recte faciendi, bene dicendi, e Cicerone ac quorund. poetar. carmin. desumta. 8. Berl. Rellstab. (Mulier.) 783. — 9
Schreibp. — 12
— max. necessaria theologiae dogmat. 8. Schlesw. Rohss. 796. — 5
Pracher, Beda, Sendschreiben an Hrn. Mercy. 8. Ulm, Wohler. 807. — 4
Prädikow, K., Verf. e. neuen Lesebuchs, z. Beförder. d. Nachdenkens ꝛc. 8. Leipz. Kohler. 791. — 12
— Skizzen. 8. Ebend. 79 — 12
Pradt, de, l'Antidote au Congrès de Rastadt, ou Plan d'un nouvel équilibre politique en Europe. 8. Londres. (Tournelsen, Cassel.) 1 18
Prag's gegenwärtiger Zustand, s. Zustand.

Pragemann, Nicol., iurisprudentia natural. II Tmi. 4. Jen. Meyer. 720. 721. Rthlr. — 8
Prager, F. C., geistl. Lieder, u. s. Tode h. herausg. v. J. F. L. Oberländer. 8. Hildburgh. Hanisch. 801. — 10
Prager, J. C., Betrachtungen üb. d. Sonntags-Epist. 8. Coburg, Ahl. 782. — 20
— — über die Sonntags-Evang. 8. Ebend. 781. — 20
— — über die Evang. an Festtag. 8. Ebend. 785. — 12
— — über d. Leidensgesch. Jesu Christi. 8. Ebend. 786. — 6
— engl. Grammatik. 8. Coburg, Ahl. 764. — 6
— christl. Hauspostille üb. Evang. 4. Hildburgh. Hanisch. 795. 1 20
— Betracht. üb. d. Mode, andern zu gefallen, z. sündigen. 8. Coburg, Ahl. 764. — 4
— christl. Trostlehre. 2 Thle. 8. Ebend. 787. 1 8
— engl. Wörterbuch. 2 Thle. 8. Ebend. 758. 59. 1 —
Prager, Wolfg., Hauskirche oder Evangelienpostille. 4. Dresden, Gerlach. 709. 1 —
— geistl. Passionsschule, a. d. vier Evangelist. 4. Ebend. 755. — 8
Prahmer, W., über die Berliner Charité. 8. Berl. Braun. 788. — 2
Praktik d. Andacht, franz. und deutsch. 8. Kempten, Kesel. (Doll, Augsb.) 785. — 6
Praktikant, d. Wetzlarische, od. Anw., wie e. auswärt. Jurist sich d. reichskammergerichtl. Proceß vorstellen könne. 4. Frankfurt, Varrentrapp. 757. — 8
Praktiken und Weibshändel, boshafte, d. alt. und neuen Spitzbub. und Betrüger. 2 Thle. m. K. 12. 790. 1 —
Prälaten, es leben die, Beobacht. auf e. Reise. 2 Stck. 8. Ulm, Stettin. 785. — 9
Praelectiones grammaticae germanicae et latinae pro infima classe. 8. Münster, Aschendorff. 783. — 10
— acad. medicae, s. tabulae pathologiae Stahlianae. 4. Frcf. 745. — 4
Präliminarien z. medicin. Frieden, in Betr. Brown's. gr. 8. Leipzig, Jacobäer. 795. — 16
— z. Entzifferung d. preuß. Abfertigung u. 3 Hefte. 4. München, Lentner. 779. — 6
— eines neuen Landtags in Bayern. gr. 8. Landshut, Krüll. 800–2. 3 —
— zur neuen Organisation bayerscher Staatsmagistrate. 1ste Liefer. 8. Ebend. 802. — 3
Pram, C. H., muntere Erzählungen gesaml. u. übersetzt von C. L. Sand. r. 2 Thle. 8. Copenh. Schubothe. 802–3. (1r 2n pr. 2r 16 gr.) 1 12
Pramhofer, J., Kirchtagspredigten, v. Augsb. Schüler. 710. 1 6
— mundharme u. lächerl. Traumgesichter, mit bibl. Concept. u. Hist. 4. Ebend. 712. — 16
Prämie, e. geistl., für Feyertag-Schüler u. Schülerinnen ꝛc. 8. Landshut, Krüll. 807. — 9
Prandau, Frz. v., krit. Gesch. Wiens, v. J. 8 bis 814. 1r Thl. Wien, Kraus. 789. — 12
Prändel, (auch Prändl) J. G., Algebra, nebst ihrer litterarischen Geschichte. gr. 8. München, Lentner. 795. 1 5
— — ins kurze gefaßt. gr. 8. Ebend. 800. — 16
— Arithmetik, u. dir einer kleinen Globuslehre. gr. 8. Ebd. 795. 1 —
— — dies. ins kurze gef. gr. 8. Ebend. 810. — 16
— Ballistik, od. Anwend. d. Parabellehre a. d. Bombenwerfen. gr. 8. Ebend. 801. — 9
— Dichtungen in Nebenstunden. 8. Sulzbach, Seidel. 802. — 16
— Erdbeschreib. d. gesammt. Pfalzbayr. Besitzung. ꝛc. 2 Bde. gr. 8. Amberg, Uhlmann. 800–6. 5 4
— Erdglobuslehre im Verh. m. mathemat. Geogr. gr. 8. Ebend. 800. — 6
— Geographie im Auszuge. 8. Ebend. 806. 1 20
Prändel, (auch Prändl) J. G., Geometrie und ebene Terrainmessung, m. ihr. Anwend. auf dem Felde, m. K. gr. 8. München, Lentner. 795. Rthlr. — 14
— Theorie d. reinen und cubischen Gleichungen. gr. 8. München, Lindauer. 809. — 12
— Kugeldreyecklehre u. höh. Mathematik, m. K. gr. 8. München, Lentner. 795. — 16
— Anleitung Landcharten zu entwerfen, m. K. 8. Ebend. 810. — 16
— Anleitung zur Landwirthschaftskunde. gr. 8. Ebend. 797. — 10
— Uebers. d. Mathematik u. Physik. 4. Ebend. 805. — 12
— Messkunst f. d. Jugend, m. K. gr. 8. Ebend. — 6
— d. gemeinnützlichsten u. fasl. Sätze a. d. Naturlehre u. Scheidekunst. 5 Wochen m. Fig. 8. München, Lindauer. 1 8
— Ueber das Sehen d. thierischen Körpers. 4. München, Lentner. 801. — 4
— vollständige Anleitung z. deutschen Versekunst. 8. Ebend. 797. — 12
Prange, A. Dt. Gli., vollst. Unterr. an Hebammen. 8. Hamb. Herold. (auch Günther in Glogau.) 768. — 4
Prange, C. F., Entw. e. Akademie d. bildend. Künste. 2 Thle. gr. 8. Halle, Rengr. 778. 1 16
— Magazin d. Alterthümer, e. Abbild. d. vornehmsten geschnitt. Steine, Busten ꝛc. 4 Hfte. m. K. Fol. Halle, Hemmel. 781. 3 —
— Encyclopädie d. alt. Gesch., Götterlehre ꝛc. f. Schulleher. gr. 8. Ebend. 783. — 20
— Farbenlexikon. 4. Ebend. 782. 5 12
mit illum. K. 16 —
— d. Schule d. Malerey, mit illum. K. u. e. Anh. gr. 8. Ebend. 782. — 12
— Beurtheilung des Schönen in den zeichnenden Künsten n. d. Grundsätzen d. Schulzer u. Mengs, a. d. Ital. gr. 8. Ebend. 785. — 8
— v. d. Mitteln, d. Unkosten beym Baue zu erleichtern. gr. 8. Ebend. 780. — 12
— v. d. Nothwendigk. e. öffentl. Zeichenschule ꝛc. 1s Stck. gr. 8. Ebend. 785. — 2
— — das. 2s–5s Stck. (mit d. Tit.: über verschiedene Gegenstände d. Kunst. gr. 8. Ebend. 783–85. — 8
Prange, J. F., d. General-Proviantmeister s. Marsch-Commissarien. gr. 8. Halberstadt, Groß. 791. 1 —
Präpositionen, deutsche, in französischer u. italienischer Uebersetzung. gr. 8. Grätz, Tusch. 807. — 8
Praesamle. 8. Strasb. (Tournelsen, Cassel.) 801. — 5
Prasch, D., Briefe üb. d. Zustand von Leipzig. 8. London, (Franzen in Stendal.) 787. — 14
Präsentationsrecht, von dem, durch Erlösch. des Wilhelmin. Mannsstammes erofnet. evangel. v. Mannheim, Schwan u. G. 781. — 12
Präservativ wid. die Lotteriesucht. 8. Leipz. Crusius. (J. C. W. Vogel.) 778. — 8
Prasse, Maurit. de, commentationes mathemat. fasc. I. 4. Lips. Rabenhorst. 804. — 20
— usus logarithm. infinitinomii in theoria aequationum. s. maj. ibid. 796. — 12
— logarithmische Tafeln. 18. Leipzig, Besson. (Feind.) 810. — 9
Praestantiora opuscula illustrationi pacis Westphalicae inservientia. fasc. I. 4. Erfurt. 788. 1 —
Pratel, de, principia linguae gallicae selecta, historiae exemplis adornata. 8. Cöln, Hommerskirchen. 743. — 10
Praticien français, od. d. franz. Praktiker, a. d. Franz. v. Eisner. 2 Thle. gr. 8. Helmstadt, Fleckeisen. 800–810. (3 Rthlr. 8 gr.) 2 16
Pratje, J. H., brem.-u. verdische Abhandl. s. Abhandlungen, verm.

Pratje, J. H., exeget.-homilet. Abhandlungen einig. Stellen d. Alt. u. N. Teſtam. 2 Thle. gr. 8. Bremen, Förſter. 767-78. Rthlr. 2 8

— Altes u. Neues, ſ. Altes.

— Verſ. zur Aenderung einig. alten Kirchenlieder. 8. Bremen, Förſter. 769. — 4

— liturgiſches Archiv. 8. Stade. (Förſter in Bremen.) 785.

— Sammi. verſch. Aufſätze zum Vortheil neuangehender Feldpred. 2 Thle. 8. Hamb. Brand. 758. — 12

— Nachrichten von J. C. Edelmanns Leben, Schriften u. Lehrbegr. 8. Ebend. 755. — 10

— Aufmunter. z. Ausricht. des Predigtamts, in Einführungsreden. 3 Thle. 8. Ebend. 761-66. — 18

— Brem.- und Verdiſche Katechismusgeſchichte. 8. Ebend. 762. — 4

— landwirthſchaftl. Erfahr. zum Beſten des Landmanns. 3 Thle. gr. 8. Altona, Iverſen. 769. 1 12

— allgem. ökonom. Magazin. 11 Jahrg. 11 u. 12 Bd. zu 12 Stck. 8. Hamb. Matthieſen. 782-83. 3 —

— d. Evangel. Matthäi, n. Luthers Ueberſ. 8. Hamburg. (Gleditſch in Leipz.) 775. — 12

— Unleit. z. Anleg. e. Obſtgartens. 8. Göttingen, Dieterich. 782. — 18

— Sendſchr. an ſ. Sohn: Ein Prediger muß ſ. Amte Ehre machen. 4. Hamb. Brand. 762. — 4

— Predigten, nach d. Vorbilde d. heilſ. Lehre. 11 Bd. gr. 8. Bremen, Cramer. 776. 1 —

— Predigten f. Landleute, üb. epiſt. evang. u. a. Texte. 8. Hamb. Matthieſen. 783. — 20

— brem.- u. verdiſche Bemüh., durch Predigten zu erbauen. 4 Verſuche. 8. Hamb. Brand. 762. 765. 2 8

— kurze Apologie d. prieſterlichen Segens. 8. Bremen, Müller. — 8

Pratique de quelques Galliciſmes et Métamorphoſes. 8. Halle, Curt. 773. — 4

— efficace pour bien vivre et pour bien mourir etc. 8. Vien. Rhem. 802. 1 —

Prätorius, geiſtliche Schatzkammer der Gläubigen ꝛc. 8. Baſel, Holdeneecker. 807. — 15

Praetorius, Casp., Carmina, quae extant sacra. 8. Brandenb. Halle. 769. — 4

Praetorius, Ephr., Athenae Gedanenſ. s. comment. de gymnasio dantiscano. 8. Lips. 713. — 6

— bibliotheca homiletica, od. homilet. Büchervorrath ꝛc. 3 Thle. 4. Leipz. Gleditſch. 711-719. 5 20

— Caſualpredigten. 8. Ebend. 718. — 18

— Danziger Lehrergedächtniß. 4. Danzig, Rüdiger. 760. — 12

Prätorius, Ephr. H., Abhandl. verm. Inh. 1ſte Lifer. 8. Warſchau, Gröll. 780. — 4

— üb. d. Eheu. 8. Gött. Vandenhök. 781. — 16

Prätorius, Gotth., Hiſt. u. Recht. e. luther. Jubiläi. 8. Jena. 717. — 4

Praetorius, Joh., colleg. curios. privatum. 8. Francofurti. 713. — 8

Prätorius, J. H., Abhandl. d. meiſt. Krankh. 8. Hamb. 717. — 4

Prätorius, J. Phil., v. d. Chur-Trier zuſtehend. Directorialgerechtſamen. 4. Frankfurt. Brönner. 747. — 8

— primae lineae historiae imp. rom.-germ. 4. ibidem. 745. — 20

Prätorius, K. G., Verſ. üb. d. Beſteurungsweſen. 8. Königsb. Nicolovius. 802. — 18

— Beantw. d. Preisfr.: Iſt es vortheilhafter d. Bier von d. öffentl. Brauhäuſern od. einzeln. Brauern brauen zu laſſen? ꝛc. 8. Berlin, Dehmigke. 791. 5

Praetorius, Steph., opuscula sacra selecta, s. lilium convallium, luscinia contatrix etc. 8. Soltw. 725. Rthlr. — 5

— evangel. Schriften. 2 Thle. 8. Budiſſin, Richter. 720. — 10

Prätorius, W. C., Beſchr. d. Merkwürdigk. d. Stadt Altona u. d. angränz. däniſch. Gebiets, e. Grundr. 8. Hamburg, Gundermann. 792. 1 4

— Geſchichte d. Inſel Minorka, m. Chart. 8. Hamburg, Hoffmann. 781. 1 16

Pratt, Abremieſe, a. e. Reiſe d. Wallis. 8. Leipz. Junius. (Linke.) 798. — 14

— — — d. Holland u. Weſtphal. 2 Thle. ſ. Länder- und Reiſebeſchr. 5n Bds 2ſ, u. 6n Bds 16 Stck.

Pratticche di pietà, raccolte et accommodate all' uso di ogn' un Christiano. 12. Augsb. M. Rieger. 791. — 6

Prätzel, K., Gedichte. 8. Hamburg, Neſſler. 810. — 20

Praun, G. S. A. de, Bibliotheca Brunsv. Lüneburg. contin. Scriptores rerum Brunsv. 8. Wolfenb. Albrecht. 744. — 14

— Nachr. v. d. Münzweſen ꝛc. a. d. Schwed. gr. 8. Leipz. Weygand. 784. 1 12

— Verzeichniß der Reichs-Deputations- und Viſitations-Handlungen, m. Suppl. 4. Wolfenbüttel, Albrecht. — 6

— vollſt. braunſchw. lüneb. Siegelcabinet, herausg. von D. A. Römer. gr. 8. Braunſchweig, Schulbuchhandlung. 789. — 12

Praun, Jac., achttäg. Wallfahrt a. d. heil. Kreuzwege, mit K. 8. Augsb. Wolf. 785. — 5

Praunsberger, Mar., Pegasus sonorus, s. XII partitae balleticae. fol. Augsb. 712. — 20

Praxis regulae S. patris Benedicti a Gall. versa. 8. Bamb. Goebhard. 772. — 12

— exercitorum spiritualium S. Ignatii Auctore P. Sebast. Izq. Alcaracense. 8. Münster, Aschendorff. 808. — 6

Pray, Georg, Annales regum Hungariae. P. I. gr. fol. Vien. Beck. 764. 3 8

— — P. II. III. gr. fol. Vien. Trattner. (Teudler.) 764-767. (à 2 Rthlr.) 4 —

— — P. IV. V. gr. fol. Viennae, Beck. 767-70. (IV. 3 Rthlr. 8 gr. V. 5 Rthlr.) 8 8

— — Supplementum ad Annales veter. Hunnorum. 8. maj. Budae, Typ. 764. — 4

— Dissertationes hist., crit. in Annales vet. Hunnorum, Avarum et Hungarorum. gr. fol. Viennae, Beck. 775. 2 —

— — eaed. gr. fol. Vien. Gerold. 1 4

— ad auctor. nullitatis animadversionum in Libellum 3 Ep. 8. Pest, Eggenberger. 791. — 5

— Commentatio hist. d. vetere Reginae Hung. coronandi more. 8. ibid. 792. — 4

— Epistola responsoria ad Partem I. Dissertat. II. Cettonia. 8. maj Budae, Typ. 768. — 6

— Epistolae Procerum Regni Hungariae ab anno 1490 usque 1511. III Tomi. 8. maj. Posoni. (Eggenberger, Pest.) 806. 4 —

— — idem lib. Tom. I. 4. Viennae. 805. 1 8

— historia controversiar. de ritibus sinicis. gr. 8. Pest. 789. — 14

— historia regum Hungariae stirpis Austr. 8. Budae, Typ. (Eggenberger, Pest.) 799. 1 —

— historia regum Hungariae. III Tomi. gr. 8. ibidem. 801. 4 —

— Index variorum. libror. Bibliothecae Univ. Reg. Budensis. II Tomi. ibid. 780. 2 18

— dissertatio de prioratu aurarae. 4. Viennae, Kurzböck. 773. — 12

— Syntagma historicum de Sigillis Regum et Reginarum Hungariae, c. tab. aen. 4. Budae, Typ. 805. 2 —

Pray, Georg, dissertatio hist.-crit. de S. dextra de Stephani I. Hung. regis etc. c. fig. gr. 4. Vien. Trattner. (Tendler.) 771. Rthlr. — 18

— Taurica, Iuri russico a Catharina II. Aut. bello et pace asserta. 4. Pest, Eggenberger. 787. — 6

— Taurunum auspiciis Ios. II. Aug. recuperatum. 4. ibid. 789. — 6

Prec, Rich., vier Abhandl.: 1) v. d. Versuch. 2) v. Gebet. 3) v. Vereinigung tugendhafter Menschen in d. himml. Zust. 4) v. d. Wichtigk. des Christenthums ꝛc. 2 Thle. 8. Leipz. Hilscher. 774. — 12

Precationes ante et post Missam dicendae. 12. Rom. (Pott, Lausanne.) 767. — 8

Preceptor, the Polite, or a Collection of entertaining and instructive essays. II Vol. 8. Oldenburg, Schulze. 1 16

Precus christianae, c. praef. Buddei. 8. Lipsiae. 728. — 6

— selectae orationis animae christianae. 8. Presburg, Patzko. — 8

— — idem lib. 8. Posoni. (Eggenberger, Post.) 787. — 4

— vocales ad usum quotidianum Clericorum etc. 8. Kempten, Kosel. 777. — 4

Precht, Aug., Abbildung u. Beschreibung einer verbesserten Brenn-Luft-Lampe. m. 1 K. 8. Leipzig, Gleditsch. 806. — 8

Prechtl, Const. Aloys, Handbuch f. Beamte od. Anleit. z. d. Criminal- und Civilprocess. 2 Thle. 8. Lindau, Otto. 770. 1 4

— manuale jurid. s. epitome omnium action. exceptionum. 8. Ulm. 765.

— Religionsgeschichte d. ganzen Welt, u. aller Zeiten. 3 Thle. gr. 8. München, Lentner. 775. 2 9

Prechtl, Joh. Jos., üb. d. Fehler in d. Erziehung, vorzüglich in Hinsicht a. d. geschlechtlichen Uebel. 8. Leipz. Rein. 803. 1 —

Précis de la cause notable entre les Dames de Lerchenfeld et Leaprechting etc. gr. 8. Coblence, Pauli et Comp. — 6

— de la Conduite de Mad. de Genlis, depuis la révol. 8. Hamb. Hoffmann. 796. 1 —

— des Opérations de la Commission intermédiaire d'Alsace. 4. Strasb. Académ. 789. 1 —

— des Procès verbaux des administrations provinciales dep. 1779-1788. 2 Vol. gr. 8. Strasb. Treuttel. (2. Levrault.) 791. 2 —

— de l'histoire philosophique et politique de l'Abbé Raynal. gr. 8. Mayence, Kupferberg. 782. — 12

— des Recherches sur la Poméranie, kurzgefaßter Bericht von historischer Untersuchung Pommern betr. 4. Leipzig, Böhme. 773. — 4

— de la Retraite de l'armée Saxonne, de son camp de Pirna etc. 4. Dresde, Walther. 756. — 3

— hist., de la Vie de la Comtesse du Barry. 8. Lond. (Varrentrapp, Francf.) 775. — 8

— hist., de la Vie du Comte Nikita Iwanowitzsch de Panin. gr. 8. Lond. (Sommer, Leipz.) 784. — 5

Predigen, vom. 8. Bremen, Cramer. 766. — 6

Prediger, C. Ernst, wohl anweisender Buchbinder ꝛc. 4 Thle. m. K. 8. Anspach, Haenlein. (Gaßert.) 772. 2 16

Prediger, an, 15 Provinzialblätter. gr. 8. Riga. (Hartknoch in Leipz.) 774. — 6

— für, s. H. A. Schott, u. H. W. Rehkopf.

— der, wie er seyn sollte, s. Rosegarten.

— d., von Seiten seines Charakters u. seiner Amtsführung. 8. Leipzig, Benj. Fleischer. 793. — 20

— d., in allen seinen Amtsvorfällen, u. vollst. Magazin f. geistl. Redner u. Religionslehrer ꝛc. 1r Bd. gr. 8. Leipz. Linke. 801. 1 16

Prediger bey besond. Fällen, oder Ausw. d. zweckmäß. Predigten u. Reden ꝛc. 1r 2r. gr. 8. Leipz. Beer. (Grasse in Weißenf.) 789. Rthlr. 1 20

— — desselben 3r, welcher Festpredigten enthält. gr. 8. Ebend. 805. 1 6

— — 4r Thl. enth. Ludwigs prakt. Bearbeit. d. Festtagsevangelien. gr. 8. Ebend. 792. — 18

— — dess. 5r od. Pred. in d. Passionszeit. gr. 8. Ebendas. 794. 1 8

— an christl. Festen ist d. vorherg. 3r Thl.

— an das göttliche Gericht. 4. Augsburg, J. Wolf. — 20

— d. jämmerliche, od. noch Etw. üb. d. Säculariſir. bef. n. Grundſ. d. Kant. Philosophie. 8. Regensburg. (Röl. W.) 798. — 6

— der, a. der Kanzel, ist Magazin f. katholische Prediger.

— der lutherische, in Abſ. a. d. symbol. Bücher. 8. Halle, Hendel. 781. — 8

— d. populäre und praktische, in Beyspielen. gr. 8. Leipz. Jacobäer. 794. 1 4

— üb., u. d. Predigerstand. gr. 8. Jena, Mauke. 792. — 16

— d. rechtschaffene. 8. Leipz. Buschel. 771. — 12

— d., im Umgange, e. Monatsschr. 1r Jahrg. 3 Quart. 8. Mühlh. Müller. 782. — 18

— d., an seine Zuhörer in ihren Verhältn. gr. 8. Götting. Vandenhöt. 763. — 6

Predigeranekdoten, vermischte. 8. Halle, Curt. 784. — 9

Predigerbibliothek, neue, d. Auszüge a. d. Predigten berühmter Männer, 2r Thle. 8. Danzig, Voß. 762—775. 8 —

— vollst., od. Samml. d. auserl. Predigt. über alle Gegenst. d. röm. kathol. Kirche, 7 Thle. m. Reg. 8. Troppau. (Korn d. ält. in Breel.) 781-84. 21 —

Prediger-Buch, d. von seinen Vorwürfen gerettete, des Salomos. gr. 8. Celle, Schulze. 779. — 6

Prediger-Journal f. Sachsen, eine Monatsschr. 1r-3r Jahrg. herausg. v. H. W. Rehkopf. gr. 8. Wittenb. (Weigel, Leipzig.) 803—5. (1r 2 Rthlr. 16 gr. 2r 3r à 3 Rthlr.) 8 16

Predigerkritik, unt. d. Tit.: üb. Gottesdienst u. Religionslehre. 7 Bde. 8. Wien, Hartl. 786-88. 4 16

— — unter d. Tit.: krit. Bemerk. üb. d. religiös. Zust. der K. K. Staaten. 5 Bde. 8. Ebend. 789-86. 3 8

Predigerlexikon, exeget., 2 Thle. 4. Chemnitz, Stößel. 791. 92. 4 —

Predigerliteratur. 1r Bd. 3 Stck. 8. Zeitz, Webel. 810-11. (à 12 gr.) 1 12

Predigerunterstützung, neue, od. Entw. z. Predigten. 4 Bde. gr. 8. Tüseb. Badecker u. K. (Helwing in Hannov.) 791-95. (1r 1 Rthlr. 4 gr. 2r 1 Rthlr. 12 gr. 3r 1 Rthlr. 8 gr. 4r 1 Rthlr. 12 gr.) 5 12

Predigt d. d. Unw. d. protest. Bethauses in Mähren am Pfingstf. 1783. 8. Dessau, Gel. Buchh. 785. — 9

— z. Gedächtniß Elisabeth Christinens, verwittwete Königin v. Preußen. gr. 8. Stendal, Franzen. 798. — 3

— eine, üb. Garten- u. Holzdiebereyen. 8. Hannover, Hahn. 803. — 5

— üb. d. falsche Lehre v. ewigen Höllenstrafen. gr. 8. Berlin, Unger. 786. — 6

— üb. d. allgemeinen Nutzen d. Kuhpockenimpfung. 8. Wien, Rehm. 802. — 4

— über einige Gegenst. unſ. Zeitalters. 8. Hamburg. 796. — 4

Predigtbuch, neues, üb. die Episteln. 4. Nürnberg, Mildbrodt. 807. — 22

Predigten, vier, vor verſchied. Gem. geh. 8. Hamb. Bohn. 798. Rthlr. — 8

— in d. Hofcapelle zu *** gehalten. 1ſte u. 2te Samml. gr. 8. Halle, Gebauer. 781–82. (à 12 gr.) 1 —

— v. d. heil. Geheimn. des Altars. 8. Salzburg, Duyle. 793. — 8

— z. Beförder. d. thät. Chriſtenth., v. e. Schweiz. Gottesgel. 2 Thle. 8. Zürich, Orell. 795. 1 8

— z. Beförd. ein. freyen Denkens in d. Relig. 2 Thle gr. 8. Halle, Franke. (a. Anton in Görlitz.) 794. (1r 8 gr. 2r 16 gr.) 3 —

— z. Beförder. edl. Geſinn. u. Handl. 8. Freyb. Craz. 790. — 12

— z. Beförd. chriſtl. Religionskenntn.- u. Tugend. gr. 8. Memming. Sepler. 788. — 9

— auserl., z. Beförd. d. Religion Jeſu, unter d. Heiden ꝛc. a. d. Engl. 8. Berl. 754. — 18

— üb. d. wichtigſt. Beförderungsmittel d. Tugend (od. Predigten üb. d. g. chriſtl. Pflichtlehre 8r.) gr. 8. Altona, Hammerich. 805. 1 12

— an meine Brüder, od. Monologen d. Guten. 8. Leipz. Herkel. 775. — 8

— kurze u. faßliche, f. Bürger und Landleute zur Beförderung guter Geſinnungen, v. J. W. 8. Götting. Dieterich. 805. 1 —

— f. Bürger u. Bauern, z. alle Feſtt. 4 Thle. gr. 8. München, Lentner. 793. 95. (à 1 Rthlr.) 4 —

— üb. Leben, Sitten u. Gebr. d. erſten Chriſten. gr. 8. München, Strobl. (Fleiſchmann.) 793. — 16

— für aufgeklärte Chriſten ꝛc. 8. Augsburg, Daiſenberger. 800. 1 —

— üb. d. Unzerſtörbarkeit des Chriſtenth. v. Müßlin und Stephani. 8. Bern, A. Haller. 798. — 3

— ü. Demuth, Sanftmuth ꝛc. 8. Heidelberg, Pfähler. 785. — 8

— gegen Deſpotismus, Dummheit, Aberglauben ꝛc. 8. Frankf. Andreä. 789. — 9

— leicht-faßl. e. Dorfpfarrers ans Landvolk, auf alle Sonn- u. Feſtt. v. Verf. d. nenbarb. Predigtenw. 2 Jahrgänge. zu 2 Thlen. gr. 8. Augsburg, Doll. 803. (à 2 Rthlr.) 4 —
(dies iſt m. d. großen Katecheſe 21r u. 22r Bd. einerley Werk.)

— üb. d. Ehe. Ein Geſchenk f. junge Eheleute. 8. Quedlinb. Ernſt. 799. — 9

— z. b. d. Einweihung d. proteſt. Bethauſes in Brünn 1785. 8. Deſſ. Gel. Wchb. 785. — 18

— b. Einweihung d. wiedererbauten deutſch-reformirten Kirche zu Mannheim. gr. 8. Mannheim, Schwan. 801. — 9

— ſieben, üb. d. guten Engel. gr. 8. Quedlinb. Reußner. (Ernſt.) 786. — 6

— üb. d. Epiſteln durchs ganze Jahr. 2 Thle. 4. Erlang. Palm. 776. 2 —

— üb. d. Sonn- u. Feſttags-Epiſteln, n. Liedern. 2 Thle. gr. 8. Gießen, Krieger. 771. 3 —

— üb. epiſtol. und andere Texte. 8. Wismar, Bödner. 769. — 10

— einige, z. Erbauung. gr. 8. Stendal, Franzen. 784. — 10

— üb. d. erſten 19 Hauptſt. d. Buches d. Erſchaffung z. Beförd. bürgerl. Tug. 8. Münch. Lentner. 805. 1 2

— üb. d. Evangelien auf alle Sonn- u. Feſtt. 4. Augsb. Stage. 792. 2 —

— üb. d. Hub. d. ſonnt. Evangel. des g. Jahres. 4 Bde. gr. 8. Wien, Aloys Doll. (Liebeskind in Leipz. in Comm.) 796. 98. 6 —

Predigten üb. d. Evangel. auf alle Sonnt. u. Hauptfeſte Mariä. 2 Thle. 8. Augsburg, Rieger. 796. Rthlr. 2 12

— üb. d. evangel. Texte d. ganzen Jahres der berühmteſt. Gottesgel. 4 Thle. 8. 8. Berlin, Lange 781–85. 2 16

— üb. d. evangel. Texte z. Beförd. d. Familienerbauung. 4 Thle. gr. 8. Marburg, Krieger. 790. 91. 5 4

— m. Hinſ. auf herrſch. Fehler u. Bedürfn. d. Zeitalt. gr. 8. Leipz. Göſchen. 797. 1 —

— üb. gewählte Texte e. Feldpredigers. gr. 8. Frankf. Andreä. 790. 1 —

— drey, über Feſtevangelien, zum Beſten eines rechtſchaffenen a Vaters und ſeiner Familie. 8. Nürnberg, Monath. 792. — 4

— katholiſche Feſt- und Gelegenheits-, 3. Bamberg, Göbhard. 809. — 6

— a. d. Feſttage des kathol. Kirchenj. 5 Bde. 8. Bamb. 794. 5 —

— a. d. hohen Feſtt. des Herrn, Mariens u. d. Heil. 4 Thle. gr. 8. Augsb. Rieger. 794. 1 16

— — — v. Franz. 2 Jahrg. gr. 8. Augsburg, Daiſenberger. 2 4

— — — — 3 Bde. gr. 8. Wien, Aloys Doll. (Liebeskind in Leipz. in Commiſſ.) 803. 4 —

— zwey, eines Landpfarrers üb. d. abgeſchafften Feyertage und öffentliche Betteley. 8. München, Fleiſchmann. 802. — 5

— v. e. Frauenzimmer verf. a. d. Engl. 2 Thle. 8. Lpz. Böhme. 774–76. (1r 12 gr. 2r 1 Rthlr. 4 gr.) 1 16

— f. verheirathete Frauenzimmer. 8. Leipzig, Sommer. 776. — 8

— freymüthige und erbauliche. gr. 8. Frankf. Hermann. 791. — 12

— üb. d. Begriff. d. Eigenſchaften, d. Gegenſtände und der Früchte d. heil. Gebets. 8. Augsburg, Veith. 805. — 18

— üb. verſch. Gegenſt. ſ. Oelrich.

— bey verſchiedenen Gelegenheiten vorgetragen ꝛc. gr. 8. Wien, Aloys Doll. (Liebeskind in Leipzig in Commiſſion.) 795. 1 16

— u. d. Geſchmacke d. 3 erſten Jahrh. d. Chriſtenh. gr. 8. Frankf. Garbe. (Hermann.) 772. — 8

— üb. verſch. Gegenſt. d. kathol. Glaubens- u. Sittenlehre. 5 Thle. 8. Wien, Kurzbeck. 774–78. 3 10

— v. proteſtant. Gottesgelehrt. 6 Thle. gr. 8. Berlin, Mylius. 772–75. (à 18 gr.) 4 12

— — derſ. Fortſetzung, ſ. Auswahl noch nie gedruckter Predigten.

— nach Grundſätzen d. heiligen u. heiligenden Kirche ꝛc. 1r Thl. gr. 8. Frankf. Andreä. 805. 1 12

— üb. d. 19 erſten Hauptſtücke d. Buchs d. Erſchaffung. 8. München, Lentner. 805. 1 —

— f. Hausväter u. Hausmütter. 2 Bde. 8. Leipz. Weidmann. 775–76. — 16

— üb. d. Himmel auf Erden, v. Salzmann. gr. 8. Cöthen, Aue. 801. — 12

— für Hypochondriſten. 8. Gotha, Ettinger. 777. — 8

— am 1ſten Tage d. 19ten Jahrhund. g. d. v. Wolf, Henke, Lichtenſtein ꝛc. gr. 8. Helmſt. Fleckeiſen. 801. — 14

— f. unſ. Jahrzehend. gr. 8. Halle, Gebauer. 785. — 21

— üb. z. Lobe Joſephs, Nährvaters J. C. 8. Augsburg, Doll. 792. — 9

— f. Jünglinge in Klosterberg. geh. 8. Halle, Hemmerde u. Schw. 778. — 6

— nach Kantſch. Grundſ. v. Daub. gr. 8. Marburg, Krieger. 791. — 16

— f. Kinder. 8. Berl. Decker. 787. — 9

— f. Kinder v. reif. alter. 2 Thle. 8. Leipzig, Weidmann. 772–73. — 16

— f. Kinder, z. Beförd. d. häusl. Andacht. 8. Leipz. Jacobäer. 786. — 16

Predigten f. Kinder, w. d. Landſchulen beſuchen. gr. 8. Zunko, Ziegler u. S. 796. Rthlr. — 7

— zwo, üb. d. Betrüger Konrad. 8. Würzburg, Riemner. 786. — 5

— an d. Kunſtrichter u. Prediger. 8. Leipzig, Junius. (Gleditſch.) 771. 1 4

— ell. kurze, nebſt Morg.- u. Abendandacht. gr. 8. Riga. (Hartk. och. Leipz.) 794. — 14

— e. Landgeiſtl., f. Leute v. Lande, üb. a. Sonn- und Feſttags-Evangel. gr. 8. Halle, Gebauer. 777. 3 —

— auserleſene, z. Gebr. d. Landgeiſtlichen, auf alle Sonntage des Jahres, a. d. Franz. v. Dilp. 2 Thle. 8. Augsb. Rieger. 781. 1 —

— vier, auf d. Landſchaft gehalt. 8. Zürich, Orell. 766. — 4

— f. Landvolk, (v. Miller.) 3 Bde. 8. Leipzig, Weygand. 776–806. 2 8

— für dem Landvolke. 3 Thle. 8. Wien, Camesina. 778. 1 10

— dieſelb. 3 Bde. 8. Wien, Tendler. 785. 1 4

— vor d. Landvolk gehalten. 8. Nurnberg, Raw. 809. — 10

— u. d. Bedürfn. d. Landvolks a. alle Sonn- u. Feſttage des ganzen Jahres. 4 Thle. gr. 8. München, Strobl. (Fleiſchmann.) 791–93. — —

— und Reden, von öffentlichen Lehrern im Herzogthum Schleswig und Holſtein. 8. Flensburg, Korte. (Chriſtiani.) 784. — 10

— für Leidende, ſ. Petſche.

— üb. die Leidensgeſchichte Chriſti, a. d. Werken der Verf. gr. 8. Gießen, Krieger. 778. 2 8

— über die Leidensgeſchichte Jeſu. gr. 8. Wien, Aloys Doll. (Liebeskind in Lpz. in Commiſſion.) 796. 1 16

— für junge Mannsperſonen, aus dem Engl. 2 Theile. 8. Hamb. (Weidlich in Lpz.) 769. — 18

— über einzelne Materien für diejenigen, die nach chriſtlicher Weisheit und Tugend fragen, von Reiſig. 2 Theile. 8. Duisburg, Helming. 791–95. (1r 18 gr. 2r 1r Bd. 14 gr. 2r 20 gr.) 1 18

— über einige beſ. intereſſ. Materien. gr. 8. Breslau, Korn d. ält. 799. 1 —

— kurze, nach der heiligen Meſſe, z. Gebr. d. Landgeiſtl., a. d. Franz. 2 Bde. 8. Bamberg, Gobhard. (M. Rieger in Augsb.) 785. 1 —

— über die ganze chriſtliche Moral, aus den Werken der beſten Redner. 6 Thle. gr. 8. Marburg, Krieger. 791. 6 —

— über die ganze chriſtl. Moral f. katholiſche Chriſten. 6 Bde. gr. 8. Ebend. 792. 6 —

— über die ganze chriſtliche Moral. 6 Bde. gr. 8. Augsburg, Doll. 798. 5 —

— katechetiſche, über d. ganze chriſtliche Moral. 1r bis 4r Bd.; iſt einerley mit der gr ßen Katecheſe 11r bis 14r Bd., ſiehe Katechеſe, große.

— zwey, über die Pflicht der Aeltern in Erziehung ihrer Kinder. 8. München, Crätz. 778. — 6

— üb. die Pflichten des Menſchen in Rückſicht auf die vorzügl. beſ. Verhältn. (oder Predigten üb. die chriſtliche Pflichtlehre. 7r Bd.) gr. 8. Ebend. 801. 1 12

— über die allgemeinen Pflichten der Menſchheit ꝛc. 2 Thle. gr. 8. Crätz, Tuſch. 809. 3 —

— über d. chriſtl. Pflichtlehre ꝛc. ſ. Junke und Olshauſen.

— in d. neuen luther. Gem. zu Philadelphia geh. 8. Bern, Typograph. 795. — 6

— und Predigtentwürfe auf alle Sonn- und Feſttage des Jahres ꝛc. 2 Thle. gr. 8. Salzburg, Duvic. 800. 1 16

— und Predigtfragmente, ſ. Hafeli.

Predigten, vier, welche v. d. churfürſtlichen Predigergeſell. d. goldene Preismedaille erhalten hat. 8. München, Crätz. (Lindauer.) 780. Rthlr. — 10

— vom Jahr 1761, nebſt einer merkwürdigen Maurer-Rede ꝛc. 8. Lpz. Sommer. 789. — 8

— v. den berühmten franz. Rednern. 8 Bde. gr. 8. Würzb. (Gebhard in Bamb.) 774–76. 4 —

— drey, bey Gelegenheit, als die beyden reformirten Gemeinden zu Bergzabern ihr. letztern und in Frankfurt ihren erſten Gottesdienſt gehalten ꝛc. 8. Frkf. Gebhardt u. A. 726. — 8

— von der Religion und der heiligen Schrift. 8. Halle, Kümmel. 769. — 6

— f. Schauſpieler. 8. Lubeck, Joerſen. (Gleditſch in Leipz.) 786. — 6

— 7 auserleſene, zum Nutzen des Seelſorgers auf dem Lande. 8. Wien, Wappler. 776. — 7

— auf alle Sonntage für Zuhörer vom gemeinen Stande, von Franz. 2 Thle. 8. Augsb. Stor. 795. 1 12

— auf einige Sonn- und Feſttage des Jahres ꝛc. von einem katholiſchen Landpfarrer. 8. Salzb. Mayr. 797. — 8

— auf alle Sonn- u. Feſttage des ganzen Jahres zur Beförd. d. Andacht. Gottes. 2 Bde. gr. 8. Wunſiedel. 801. 1 12

— neue, auf alle Sonn- und Feſttage des Jahres, zur edlen Bildung des Geiſtes und Herzens, von Burkhard, Goh, Hufnagel u. a. m. 2 Bde. gr. 8. Nürnberg, Bauer. 802–3. (3 Rthlr.) 3 —

— auf alle Sonn- und Feſttage d. ganzen Jahres, beſonders fürs Landvolk. 3 Bde. 8. Crätz, Tuſch. 797. 2 —

— über die Sonn- und Feſttags-Evang. des ganzen Jahres. 1. Zwickau. 786. 1 12

— über Sonn- und feſttägliche Texte, nebſt einem Anhang von Confirmat.-Feyerlich- und Hochzeitreden, v. P. F. Baur. 1r und 2r Sammlung. gr. 8. Tub. Schramm. 810. 2 —

— über Sprichwörter, ſ. J. Büttner.

— katechetiſche, über die Stationen des heiligen Kreuzweges. 2. Aufgab. Kranzfelder. 802. — 14

— auserleſene, über verſch. Stellen heil. Schr. 8. Leipzig, Junius. (Knobloch) 758. — 8

— zum Todtlachen. 2 Bände. 8. Leipzig, Sommer. 808. (à 12 gr.) 1 —

— über Toleranz und d. Umgang mit Juden. 8. Würzb. Riemner. 780. — 3

— ſechs, über Troſt im Leiden, Bezähmung der Leidenſchaften, gute Werke ꝛc. 8. Frkf. Andreä. 788. — 12

— ſechs, zur Beförderung chriſtlicher Vaterlands- und Fürſtenliebe. 8. Wien, Aloys Doll. (auch Liebeskind in Lpz. in Commiſſion.) 800. — 8

— ſechs vaterländiſche. 8. Wien, Rötzl. (Kaufuß.) 797. — 12

— von dem Verfaſſer des Chriſten in der Einſamkeit. 2 Thle. gr. 8. Breslau, W. G. Korn. 770. 1 16

— von dem Verfaſſer d. pan. philoſ. Predigten. 8. Zürich, Orell, F. und Comp. 777. — 14

— für das gemeine Volk. 3 Bde. 8. München, Lentner. 782. 2 —

— dem Herrn von Voltaire zur Erbauung gew. 8. Frkf. u. Lpz. 771. — —

— zur Widerleg. u. Vertilgung von Vorurth. in der Relig. gr. 8. Frkf. Varrentrapp und W. 796. 1 8

— über d. vorzügl. u. ſ. d. Menſch. wicht. Wahrheiten u. Angelegenh. 8. Gött. Broſe. 810. — 16

— eines Pfarrers von der alten Welt. 8. Hannov. gelehrte Buchhol. 807. — 5

— üb. die Werke Gottes in der Natur. 2 Samml. 8. Halle, Kümmel. 774. 1 —

— acht, nach dem Geiſte unſerer Zeit, denkenden Freunden d. Religions- und Sittenlehre Jeſu gewidm. gr. 8. Baſel, Holzmeyer. 810. — 12

— nach dem Geiſte unſers Zeitalters. gr. 8. Baſel, Flick. — 9

Predigten, vierzehn, in harten Zeiten, ſ. Gelegenheitsreden f. Landv.

— zwey, in Beziehung auf d. gegenwärtigen Zeitumſtände. 8. Königsberg, Nicolovius. 806. Rthlr. — 8

Predigtentwürfe üb. d. Abſchnitte heil. Schrift, welche ſtatt der gewöhnlichen Evangelien im Königr. Sachſen 1810 öffentlich erkl. werden ſollen, v. K. H. Seltenreich, als Anh. z. ſ. Predigtentw. üb. d. gewöhnl. Sonn- Feſt- und Apoſtelt.-Epiſteln und Evang. 3 Bde. 8. Leipzig, Benj. Fleiſcher. (1r 2r à 3 Stck. à 1 Rthlr. 3r 2 Stck. 16 gr.) 2 16

— — 2r Anhang, Predigtentwürfe üb. die bibliſchen Stellen worüber im J. 1811 an Sonn- und Feſttagen ſtatt d. gewöhnlichen Evangelien in d. evangeliſchen Kirchen des Königreichs Sachſen gepredigt wird. 8. Leipzig, Benjamin Fleiſcher. 811.

— von einem Bauermädchen auf dem Lande. 1ſt Stck. 8. Mannh. Loffler. 784. — 4

— bibliſche, üb. d. kathol. Glaubens- und Sittenlehren a. a. Sonn- u. Feſttage wie a. d. Faſten ſ. 3 Jahre. 2 Bde. gr. 8. Augsb. Doll. 794. 2 8

— üb. Luthers ganz. kl. Catechism. für Nachmitt. und Wochen-Predigten. gr. 8. Lpz. Feind. 802. 1 12

— über Luthers Catechismus. gr. 8. Liegnitz, Siegert. 806. — 18

— üb. dogmat. und moral. Gegenſt., frey bearb. ꝛc. 16 Funfzig. 8. Schleswig, Röhß. (Chriſtiani). 803. — 10

— über die gewöhnlichen Epiſteln auf alle Sonn- und Feſtt. d. J. in Sturms Man. 4 Jahrg. od. 4 Bde. gr. 8. Leipzig, Jacobäer. 805. (à 1 Rthlr.) 4 —

— über die Sonn- und Feſttags-Epiſteln des ganzen Jahres. 8. Leipzig, Schneider. 792. — 10

— üb. d. Evang. auf alle Sonn- u. Feſttage d. J. in Sturms Man. 4 Jahrg. gr. 8. Lpz. Jacobäer. 805. (à 1 Rthlr.) 4 —

— neue, üb. die gewöhnlichen Evangelien, auf alle Sonn- und Feſttage des Jahres in Sturmiſcher Manier ꝛc. 1r u. 2r Jahrg. gr. 8. Görlitz, Anton. 807–8. (à 1 Rthlr.) 2 —

— katholiſche, über die Sonn- und Feſttags-Evangelien. 2 Abtheil. gr. 8. Glogau, Günter. neue Buchhdl. 806–7. (à 18 gr.) 1 12

— üb. d. gew. Sonn- Feſt- und Apoſtelt. Evang. und Epiſt. durchs ganze Jahr in ausführl. abgek. Dispoſit. v. K. H. Seltenreich. 7 Bde. zu 3 Hftn. 8. Lpz. Benj. Fleiſcher. 805–10. (à 8 gr.) 7 —

— Anhang dazu, ſ. Predigtentwürfe üb. die Abſchnitte heil. Schrift. für 1810.

— im Geiſte d. proteſtant. Lehrbegr. üb. d. Evang. u. Epiſt. 2r Jahrg. 1ſt Heft. gr. 8. Lpz. Märter. 810. — 16

— üb. die Sonn- und Feſttags Evang. und einige Epiſteln. 8. Hof, Vierling. (Grau.) 788. — 10

— a. alle Feſttage 3 Jahrgänge. gr. 8. Augsb. J. A. Veith. 795–97. (1r 1 Rthlr. 2r 3r à 1 Rthlr. 12 gr.) 4 —

— — — 4r 5r Jahrgang. gr. 8. Augsb. J. A. Rieger. 798. 99. (4r 1 Rthlr. 12 gr. 5r 1 Rthlr. 8 gr.) 3 20

— — — 6r Jahrg. 8. Augsb. Bolling. 804. 1 2

— über freye Texte, auf alle Sonn- und Feſttage des Kirchenjahres ꝛc. 1r Bd. 16–36 Heft. gr. 8. Lpz. Junius. (Gleditſch.) 805. (à 9 gr.) 1 5

— üb. die Leidensgeſchichte nach den vier Evangel. in Sturm. Man. 8. Pirna, Friese. 810. — 20

— üb. d. ganze chriſtliche Moral, in alphabetiſcher Ordnung. 3 Bde. gr. 8. Liegnitz, Siegert 805–5. (à 2 Rthlr.) 6 —

— in Sturmiſcher Manier, üb. d. neuen Perikopen. 2 Thle. gr. 8. Lpz. Hinrichs. 810. 1 12

Schreibp. 1 18

Velinp. 2 —

— — dieſelben für das Jahr 1811 zu eben dieſ. Preiſen.

— pſychol. v. J. F. W. Tiſcher. 4 Hefte. gr. 8. Lpz. Cruſius. (J. C. W. Vogel.) 795. 98. (à 10 gr.) 1 16

Predigtentwürfe, neu bearbeitete, auf alle Sonntage. 1r–5r Jahrg. gr. 8. Augsb. J. A. Veith. 794–96. (1r 1 Rthlr. 2r 3r à 1 Rthlr. 12 gr.) Rthlr. 4 4

— — — 4r und 5r Jahrgang. gr. 8. Augsb. J. A. Rieger. 797. 98. (4r 1 Rthlr. 6 gr. 5r 1 Rthlr. 8 gr.) 2 14

— — — 6r Jahrg. gr. 8. Augsb. Bolling. 802. 1 11

— neu bearbeitete auf alle Sonn- und Feſttage. 3 Jahrg. 8. Augsb. Veith. 791–94. (1r 2 Rthlr. 2r 1 Rthlr. 8 gr. 3r 3 Rthlr. 4 gr.) 6 12

Prediger-Journal, ſ. H. W. Rehkopf.

Predigtkatechismus, oder Anweiſ. eine Predigt wohl zu behalten. 8. Wittenberg, Zimmermann. 753. — 3

Predigtmuſter, drey, über den dritten Art. 8. Augsburg, Doll. 785. — 4

Predigtverſuche, meiſt über Sonn- und Feſttags-Epiſteln. 8. Ulm, Stettin. 792. — 12

Pregitzer, G. C., hiſt. geneal. Beſchreib. d. Erzhauſes Oeſterreich. 8. Ulm. 708. — 14

— Gott geheiligte Poeſie, darin die merkwürdigſten Begebenheiten des 1718–1735. J. enthalten. 8. Tübingen, Cotta, 735. 7 12

— Suevia et Wurtenberg. sacra. 4. ibid. 717. 1 —

Pregitzer, J. Ulr., Regierung und Ehrenſpiegel des deutſchen Reichs, beſonders Hohenzollern, m. K. Fol. Berl. Rüdiger. 714. 3 —

— Wurtemb. Cedernhayn, oder Genealogie d. Würtenbergiſchen Hauſes. Fol. Stuttg. Metzler. 730. 1 8

Prehm, J. Jac., von den Austrägen, insbeſ. von dem vortheilhaften Wege, einen Fürſten zu belangen. 8. Halle, Reuger. 779. — 8

— üb. d. Widerſpruch d. Mecklenb. Ritterſch. der im Teſchner Frieden verſicherten Nichterufungsfreyheit. 4. Ebend. 780. — 9

— v. Verbindlichkeit d. Vaſallen und Unterth. 4. Schwerin, Bodner. 793. — 12

— — daſ. 4. Lpz. Gräff. 793. — 16

Preis, der, der Gerechtigkeit und Menſchenliebe, von dem Verfaſſer der Henriade, aus dem Frz. 8. Lpz. Schneider. (Linke.) 778. — 6

Preisaufgabe eines ſchleſiſchen Edelmanns, w. er ſeine Vorrechte am beſten benutzen kann ꝛc. 8. Glogau, Günther. 801. — 8

Preisfragen, zwey, 1) hat d. jetzige Zuſammenleben von Perſonen beyderley Geſchlechts nachtheilige Folgen f. die Religion und die Geſellſchaft? ꝛc. 2) ziemt es dem moraliſchen Menſchen in gemiſchten Geſellſchaften über Religion zu ſchweigen? aufgeſtellt v. d. Geſellſchaft pro bide et christianismo in Stockholm, und beantwortet von der Geſellſchaft für Tugend und Weisheit in Deutſchland. gr. 8. Stendal, Franzen und G. (u. Möge in Wien.) 807. — 6

— 100, 8. Deutſchl. Gräffer. 787. — 5

Preispredigten von 1796–801. 8. Gött. Dieterich. (16 J. 2 gr. 2s 6 gr. 3s 5 gr. 4s 5 gr. 5s 6 gr. 6s 6 gr.) 1 6

Preisſchrift — Preisſchriften.

— über die Ermunterungsmittel zur Aufnahme des Ackerbaues. (iſt d. neuen Schriften d. Leipz. ökon. Soc. 3r Thl.) gr. 8. Dresden, Walther. 805. 1 12

— drey, d. Akad. der Wiſſenſch. zu Berl. 1) Wie weit d. moral. Schön. e. Handl. b. Feſtſetz. od. Anwend. e. Strafgeſetzes in Betr. kommen darf, von J. Gebhardt. 8 gr. 2) üb. dieſ. v. F. A. Boyſen. 1 Rthlr. 3) wirkt d. Elektricität auf Stoffe, die gähren, — und wie? v. C. F. Wrede. 8 gr. gr. 8. Berl. Unger. 804. 1 16

— über den Dünger und deſſen Stellvertreter b. Ackerbau. gr. 8. Berlin, Maurer. 801. — 8

— zwey, über die Beſchaffenheit der erdigten Beſtandtheile in d. inländ. Getreidearten von Schrader u. Naumann. gr. 8. Berl. Maurer. 800. — 8

Preisschrift, wie können Fleischaren am sichersten bewirkt werden? 4. Hannover, Helwing. 788. Rthlr. — 6
— drey, d. Schädlichk. d. Insekten in Büchern betr. 4. Hannover, Helwing. 775. — 4
— drey, üb. die Frage: welches sind die besten ausführlichsten Mittel, den Kindermord abzuhelfen? gr. 8. Mannh. Schwan und G. 785. — 12
— zwey, v. Anwendbark. d. Koppelwirthschaft in Braunsb. gr. 8. Berl. Realsch. 795. — 18
— üb. die Frage: Welche Fortschr. hat die Metaphysik s. Leibnitz und Wolfs Z. in Deutschl. gem.? v. J. C. Schwab, Reinhold und Abicht. gr. 8. Berlin, Maurer. 796. 1 12
— und Abhandlungen der kaiserlichen freyen ökonomischen Gesellsch. zu St. Petersburg. 1r Thl. m. K. gr. 8. Hildesheim, Gerstenberg. 798. 1 8
— zwey, über die Pflichten d. Geistlichen. gr. 8. Bamb. Gebhard. 789. — 9
— üb. die Rindviehpest und ihre Cur, gr. 8. Dresden, Walther. 803. (ist d. neuen Schr. d. Leipz. ökon. Societät 2r Thl.) — 20
— üb. d. Streurechen, gr. 8. Ebend. 801. (ist d. n. Schr. d. Leipz. ökon. Soc. 1r Thl.) — 20
— zwey, üb. die Verbess. d. öffentl. Töchterschule der Stadt St. Gallen. gr. 8. St. Gallen, Huber. 791. — 8
— üb. d. Viehweiden. 8. Wien, Kurzböck. 773. — 4

Preiß, B., medicinisch-chirurgische Erinnerungen und Bemerkungen. 16 Bögen. 8. Salzburg, Duyle. 802. — 6
— Kritik, Revision und Bestreib. verschiedener Wurzeln v. den Giftpflanzen im Salzburg. 1r Liefer. 8. Salzburg, Duyle. 806. — 7
— v. d. Schädlichkeit d. Bindsblattern, d. Nützl. durch d. Impfung derselben u. d. Vorzügl. d. Schutzblatt. 8. Salzb. Mayr. 802. — 4
— d. Mensch u. s. phys. Erhalt. ein Prüfungsgeschenk f. d. Jugend Salzburgs. 8. Salzb. Duyle. 805. — 4

Preiß, C. F., Ode auf d. Tod d. Ritters Ant. Raph. Mengs, e. Extr. d. ital. Urschrift. gr. 8. Halle, Gebauer. 785. — 6
— Probe v. d. bürgerlichen und kriegerischen Grundsätzen d. Timur od. Tamerlan, s. Timur.

Preiß, F. J., die Sauerbrunnen u. die Schlackenbäder in Carlsbrunn od. Hirschwieder. 12. Breslau, Korn d. ält. 807. —
Preißig, H., Betrachtungen s. d. Fastenz. üb. d. kgl. Evang. 8. Augsb. M. Rieger. 777. — 5
— Recollectio spiritus. 8. Bamb. Gobhard. 761. — 5

Preißler, J. D., Anweis. z. Anatomie d. Mahler. Fol. Petersb. Akademie. (Hartknoch in Leipz.) — 22
— Verzeichniß bohmischer Insekten, 18 Hundert, m. ill. K. gr. 8. Prag, Neureuther. 790. — 22
— Regeln d. Zeichenkunst. 3 Thle. Fol. Petersb. Akademie. (Hartknoch in Leipz.) 6 —
— theor. pralt. Unterr. im Zeichnen. 1r—6r Thl. m. K. gr. Fol. Nürnb. Stein. 807–809. (1r 2r à 15 gr. 3r 1 Rthlr. 3 gr. 4r 1 Rthlr. 6 gr. 5r 10 gr. 6r 16 gr.) 4 17
— und Ihle, Zeichnungskunst, m. K. 10 Hefte. Fol. Nürnb. Weigel. 796. (à 12 gr.) 5 —
— — 1r u. 2r Nachtr. dazu od. 11te u. 12te Heft. m. K. Fol. Nürnb. Schneider. 802–804. (e. u. d. Titel: Originalzeichnungen.) (18 1 Rthlr. 2g 12 gr.) 2 12

Préjugés et phantaisies militaires p. un Officier autrichien. II Tom. 8. Dresd. Walther. 783. 1 —
Premices de la jeunesse, Ouvrage élémentaire en françois et polonois, av. grav. 8. Breslau, G. W. Korn. 804. 1 —
Premlechner, J. Bapt., Ausz. d. öster. Geschichte bis 1780. 8. Wien, Kurzböck. (Camesina.) 789. — 16
— Incubrationes past. et orator. 8. ibid. 790. 1 —
Prémontval, de, le Diogène d'Alembert, ou Diogène décent, pensées libres sur l'homme. 12. Berl. 755. — 16

Premontval, v., Monogamie. 3 Thle. 8. Nürnb. Monath. 753. Rthlr. — 20
— Préservatif contre la corruption de la Langue franç. 8. Königsb. Kanter. 762. — 8
— — le même. 8. Leipz. Hartknoch. 761. — 6
— du Hazard sous l'Empire de la Providence, contre la doctrine du fatalisme moderne. 8. Berl. 755. — 10
— Vues philosophiques ou protestations et déclarations sur les princip. objets des connoissances humain, II Tom. 8. Berl. Pauli. 761. 2 —

Prenner, Ant. Jos., theatr. artis pictoriae, od. das kaiserl. Galleriewerk z. Wien. 3 Thle. Fol. Wien. 731. 9 —
Prenner, Jak., heilsame Ermahnung a. den Kranken, wie sich ders. in seiner Krankheit verhalten u. zu dem Tode bereiten müsse. 12. Grätz, Ferstl. 783. — 5
— sittliche Anwend. d. Beyspiele a. d. Leidensgeschichte Jesu C. 8. Ebend. 804. — 8
— Leidensgeschichte Jesu nebst sittl. Anwendung. 18. Ebend. 810. — 5

Prenninger, J. F., Belehrungen f. d. Jugend. gr. 8. Altona, Hammerich. 793. — 10
— Beyspiele d. Tugend u. d. Lasters, a. d. bibl. Gesch. d. N. Test. 2 Thle. 8. Berl. Realschulbuchhandlung. 773. — 12
— — dies. 2 Thle. 8. Bern, Haller. 775. — 12
— d. Christenthum u. J. Christus Lehre ꝛc. 8. Berlin, Mylius. 799. — 4
— Anweis. z. Kenntniß d. Mensch. u. d. Natur überh. gr. 8. Altona, Hammerich. 793. — 12
— prakt. Rathschläge f. Schullehrer u. Prediger. 16 Bdch. 8. Brandenburg, Leich. 801. — 8
— Anweis. z. menschl. Wohlfahrt. 8. Altona, Hammerich, 792. — 6

Prerabenta, de jure legationis statuum imperii. 8. Halae, Renger. 701. — 5
Presbyter initiandus et initiatus. 8. Beixen, Weger. 782. — 5
Prescher, J. P. H., Altgermanien 1805. 16 u. 26 Heft. 8. Elwangen. (Ritter in Gmünd.) (à 6 gr.) — 12
— d. angor. od. engl. Kaninchenzucht in Deutschl., zum Nutzen d. Landl. heraus. 8. Heilbron, Class. 801. — 8
— Gesch. u. Beschr. d. K. Grafschaft Lüneburg. 2. Bde. m. K. gr. 8. Stuttgart, Mehler. 789. 5 —
Presinger, Rup., Ascesis Benedictina. 4. Augsb. Wolf. 757. — 20

Presle, Vegne v., v. Erhalt. d. Gesundheit. 8. Nürnb. Stein. 766. — 16
— Zusätze zu D. Monro's Beschr. d. Krankheiten, welche in d. brittischen Feldlazarethen in Deutschland am häufigsten gewesen. 2 Thle. gr. 8. Altenburg. (Akadem. Buchh. in Jena.) 771. (1r 18 gr. 2r 1 Rthlr. 6 gr.) 2 —

Pressavin, v. d. Nervenkrankh. u. Dunsten, a. d. Franz. 8. Nürnb. Stein. 772. — 16
Presser, S. G., Beytr. z. Theater. 8. Breslau, Korn d. ält. 786. — 9
— Hymnchen, od. d. Kirchhofmädchen, Gedicht. 8. Ebend. 783. — 6

Pressfreyheit, üb., u. der Gränzen, z. Beherz. f. Regenten. 8. Zullichau, Frommann. 787. — 10
— auch einig. üb., u. ihre Gränzen ꝛc. 8. Quedlinburg, Ernestner. 788. — 8
— Satore, Religionsedict, Aufklär. ꝛc. 8. Berl. Schöne. 789. — 4

Pressinger, P. R., neuangehend Ordensstud d. heil. Vaters Benedict. 8. Salzburg, Mayr. 737. — 4
Pressov, C., bibl. Jubelpojanne, od. Lehrs. üb. d. Katechism. 8. Neumarkt. 719. — 10
Prestl, üb. d. Misbrauch d. Aderlassens, Purgirens und Brechens. 8. Kempten, Dannheimer. — 5
Prestl, Joh. Fidel, Gebethe f. feyerliche u. öffentliche Gottesverehrung ꝛc. m. K. 8. Freyburg, Herder. — 6
Preston, Erläut. d. Freymaurerey, a. d. Engl. v. Meyer, 8. Stendal, Franzen. 780. — 9

Pretl, Ludw., Samml. geiſtr. Predigten. 8. Augsburg, Mr. Rieger. 769. Rthlr. — 12

Pretia auctionis bibliothecae. 8. Halae, Kümmel. 746. — 12

— libror., praec. graecor. et lat. a I. F. Fischer, collector. et auct. publ. 1800 divendit. Excudi cur. F. L. Schoenemann. 8. Lps. Schoenemann. 802. — 6

Pretiosum a vili, sive de latinitate merito et immerito reprobata. 8. Augsb. L. Wolff. 720. — 10

Preu, Geo. Mich., Licht ohne Schatten, wor. Fehlers Erklär. der katholik. Profeſſion gepr. w. 3 Thle. 8. Augsb. Lotter. 755. 1 14

Preu, I. C. M., nonnulla capita de suggestionibus in processu criminali obvenientibus. 4. Nurnb. Lochner. 801. — 8

Preu, J. S., Verſ. e. Siömoth-ologie od. phyſ.-theol. Betracht. üb. d. Erdbeben. 8. Nördlingen, Beck. 772. — 12

Preuenhüber, Val., Annales Styrenses, ſ. deſſ. übr. Schr., z. Erläut. d. öſter. Steyermark. Geſch. m. K. Fol. Nurnb. Monath u. K. 740. 2 —

Preuer, Joſ., Anleit. z. prakt., in d. Gerichtshöfen d. k. k. Erbländer übl. Rechtsgelehrſamk. 3 Thle. gr. 8. Wien, Möslé. 802.

Preuſchen, A. G., polit. Armenökonomie. 8. Leipz. Weygand. 783. — 8

— Theorie z. regelmäß. Beförderung im geiſtl. u. polit. Fache. gr. 8. Carlsr. Macklot. (a. Gebhardt u. K. in Frankfurt.) 796. — 8

— gemeinnütz. Theorie der Erdbeben. 8. Heidelb. Pfähler. (Braun.) 789. — 5

— u. W. Haas, typometriſche Geſchichte ſammt d. erſten Verſuchen m. d. Canton Basil u. Sicilien. 8. Basel, Haas d. S. — 12

— Ueberſicht d. Hauptrevolutionen in Rheingegend. unt. Römern u. Teutſchen. gr. 8. Frankf. Varrentrapp u. W. 788. — 8

— Denkmäler v. allg. phyſ. u. polit. Revolution. in Deutſchland, beſ. in d. Rheingegend, m. K. 8. Ebend. 787. 1 8

— merkw. Revolutionen in d. kathol. Kirche, m. Bez. a. d. k. k. Staat. 8. Leipz. Weygand. 785. — 8

— geogr. Taſchenbuch auf ital. Reiſen. 8. Heidelberg, Pfähler. (Braun.) 789. — 14

— Taſchenbuch a. nordiſch. Reiſ. 8. Ebend. 792. — 8

Preuſchen, G. C. L., Beweis, daß e. kathol. Landesherr in Ehe u. a. Kirchenſachen ſ. evang. Unterthan. nicht eidlich ſeyn möge. 2 Thle. 4. Gießen, Krieger. 790. — 14

— Nachrichten und Anmerkungen v. Charakter, Leben und Schriften Ulrich v. Cramer. 4. Ulm, Wohler. 774. — 3

Preuſchen, J. C. L., Forſt. d. Grunde v. Kirchen u. Ehehaften. 4. Frankf. Andreä. 790. — 8

— Ausführ. v. d. Lehnsfolge d. Seitenverwandten. 4. Frankf. Stock. 752. — 16

Preuſſe, J. B., Anleit. z. Schreiben f. Schulen. Quer-Fol. Braunſchweig. 797. 2 —

Preußen, das erläuterte, od. Anmerk. üb. verſch. z. pr. Kirch.- u. Civilkirch. geh. Dinge ꝛc. 45 Stck. in 4 Thln. 8. Königsb. Haller. 740. 4 —

— d. erleuchtete, wor. d. Illumination weg. d. Fried. gr. 8. Ebend. 763. — 8

— d. galante, od. Reiſe e. jung. Franzoſ. a. d. Franz. 8. Leipz. Hein. 803. 1 —

— d. gelehrte, Ausz. a. allerh. Buch-, u. gel. Männer Leben. 2 Thle. 8. Thorn. 720. 4 —

— d. geprieſene, od. Bemerk. d. gegenw. Regierung, Paralleln, Anekdoten und Erzählungen. Alles actenmäß. Walch. 8. 801. — 20

— mein Vaterland, u. ſein. Entſtehen u. Aufblühen ꝛc. m. 1 Kupfr. (z. unt. d. Titel: die Hohenzollerſchen Regenten a. d. preuß. Thron ꝛc.) gr. 8. Berl. Brannes. 1 —

Preußen, die, in Danzig, noch immer o. alten und braven ꝛc. gr. 8. Berl. Dieterici. 808. Rthlr. — 4

— Nachtrag hierzu. (a. unt. d. Titel: d. belagerte Danzig ꝛc.) gr. 8. Ebend. 803. — 6

— die, in Frankreich im Jahr 1792. gr. 8. Frankf. Eßlinger. 796. — 4

— die, vor Europens Richterſtuhl angekl. v. Zeugen und Schlachtopf. ihr. Einbruchs in Holland, a. d. Franz. 8. Cöln, Severin. 790. — 16

Preußens Benehmen, nach ſ. Separatfried. m. Frankr. vergl. m. d. kaiſerl. Hofdecrete v. 29. Jul. 1795. 8. Frankf. Esslingen. 795. — 6

— Ende. 8. Hamb. Horaczeck. 808. — 8

— Friede m. Frankr. 8. Basel. (Gebr. N.) 795. — 8

— wahres Intereſſe, üb., d. d. heut. Lage d. Dinge. gr. 8. Leipz. Schäfer. (Köhler) 796. — 12

— Könige, üb., eine pragm. hiſt. Skizze. 8. Berlin, Braunes. (Sommer in Leipz.) 801. — 6

— Neutralitätsſyſtem, deſſ. Urſ. u. Folg. ſ. Nachtr. gr. 8. Hamb. Hoffmann. 799. (6 gr. Nachtr. 9 gr.) 15

— Steigen, Sinken u. Verfall dieſ. Monarchie a. d. Königreiche Sachſen, Weſtphal. u. Holland ꝛc. 8. Deutſchland. (Braunes in Berl.) 807. — 12

— üb., Verwaltung ſein. ehemal. polniſch. Provinzen ꝛc. 8. Berl. Realſchulbuchhandl. 808. — 12

— Zukunft, an das Vaterland. (v. H. v. Bardeleben.) 8. Frankf. Akadem. Buchdl. 808. — 18

— Zukunft, üb. u. wider daſſelbe; auch v. ein. preuß. Patrioten. gr. 8. Borussia. (Schöne in Berl.) 808. — 16

Preuſſer, P., kurz. Unterr. im reinen Chriſtenth. ꝛc. 8. Frankf. Gebhardt u. K. 806. — 12

Prevenhüber, J. Abt., Verſ. einer Abhandl. mineral. Kenntn. f. junge Bergmänner a. Eiſen. 8. Grätz, Jannrieth. 788. — 8

— — daſſ. 8. Salzb. Mayr. (Tuſch in Grätz.) 788. — 4

Prevlnder, P. J. B., Abhandl. v. d. verſch. Arten d. ſcheinbar. Todesfälle, od. d. Scheintodes, a. d. Franz. m. A. 8. Leipz. Weygand. 790. — 24

Prévost, Comtes, aventures. III Vol. 18. Leips. Sommer. 1 16

— histoire de Marguerite d'Angou, reine d'Angleterre. IV Parties. 12. Amsterd. (Varrentrapp et W. à Frankf.) 4 —

Prevost, P., v. Urſpr. d. magnet. Kräfte. 1r Thl. a. d. Franz. m. K. gr. 8. Halle, Waiſenh. 794. — 18

— economie des anciens Gouvernemens comparée à celle des Gouvern. modernes. gr. 8. Berl. Rottmann. 785. — 18

— Essai de Philosophie. gr. 8. Paris. (Hinrichs à Leip.) (a. Treuttel à Strasbourg.) 805. 3 —

— phyſ. mechan. Unterſ. üb. d. Wärme, m. K. gr. 8. Halle, Waiſenh. 798. — 18

Prévôt, memoires et aventures d'un honnête homme. 8. Dresd. Walther. 753. 1 —

— Elemens de Politesse et de Bienséance, ou la Civilité, qui se pratique parmi les honnêtes gens etc. 8. Strasb. Konig. 766. 12

— Tableau de la Vie, ou hist. des Passions et des Evénemens de tous les âges. II T. av. fig. 8. Augsb. Stage. 760. — 20

— — le même. IV Tom. av. fig. 8. Francf. Hermann. (Gebhardt et K.) 765. — 20

Preysinger, B., de diagnosi morbor. capitis. 8 maj. Wien, Trattner. 761. — 5

Preßler, ſ. Preißler.

Price, Verſuch m. Glückfällen, Silber und Gold, nebſt einem Auszuge a. Bayle's Erzählung. 8. Leipz. Barth. 787. — 4

Price, R., 4 Abhandl., v. d. Worſch., v. Gebet, v. d. Grund. z. Glauben u. v. d. Wichtigk. d. Chriſtenthums. 2 Bde. 8. Leipz. Fiſcher. 774. — 12

Prickl, L., 2 Predigten am Namensfeſt Sr. Maj. d. Kaiſers. 8. Grätz, Ferſtl. 786. — 3

Pribeaux, Humphrid, alt. u. neues Testam. in e. Connexion m. d. Juden u. benachb. Völkerhist. gebr. 2 Thle. 4. Dresd. Walther. 771. Rthlr. 3 12

Prieres choisies. 8. Prag, Schönfeld. 785. — 9

Pries, J. F., Melpomene, ein Vers. üb. d. Gründe d. Wohlgefallen an tragisch. Gegenst. gr. 8. Rostock, Stiller. 805. — 12

— Probe eines neuen Commentars üb. Miltons verlohrenes Paradies. Cellär. d. ersten Gesanges. gr. 8. Ebend. 810. 1 —

Priester, d. v. Gott wieder ermunterte ꝛc. 2 Thle. 8. Frankf. 734. — 6

— d. exemplarische, 8. Dresd. Mieth. 718. — 4

— d. Gott wohlgefällige, 8. Dresd. 700. — 5

— d. moralisirende, od. moral. Hist. e. irrländ. Dekans, 8. Münd. 737. — 5

— d. vergnügte, 8. Frankf. Süstermann. 710. — 4

— d. wahre, 8. Ulm, Wohler. 776 — 8

— d. wahre, in d. Stadt u. a. d. Lande. 8. Kempten, Rosel. 791. — 8

— d. wohlgeplagte, m. schön. Hist. 8. Dresd. 709. — 5

— d. wie m. ihn wünschen mag. 4 Bde. 8. Gratz, Ferstl. 795. 1 14

Priesterbibliothek, homilet., in w. kürzl. disponirte Predigten dargestellt werden. 16 Thle. 8. Merseb. Schubert. 753–46. 2 —

— kompendieuse. 8. Jena, Baillar. 745. — 8

Priesterehe, die, als Grundl. e. Verbess. d. kathol. Kirchenwes. 8. Frankf. Varrentrapp u. W. 797. — 12

Priestley, Jos., Briefe an d. Juden, um sie z. Unters. der Bew. f. d. Christenth. einzuladen, a. d. Engl. 8. Erfurt, Gutthauman. (Fleischer in Leipz.) 787. — 6

— Briefe an e. philos. Zweifler, in Beziehung a. Humes Gespr. ꝛc. a. d. Engl. 8. Leipz. Weygand. 782. — 16

— hist. summar. Darstellung d. Staatsveränder. gr. 4. Wien, Degen. 803. 3 20

— Geschichte u. gegenw. Zust. d. Electricität, a. d. Engl. m. K. gr. 4. Berl. Lange. 772. 3 12

— — der Optik, a. d. Engl. v. Klügel. 2 Thle gr. 8. Leipz. Junius. (Gleditsch.) 775. 3 —

— Geschichte d. Verfalls d. Christenth. a. d. Engl. 2 Bde. gr. 8. Berl. Hesse. (Müller.) 785. 1 18

— — dass. in e. and. Uebers. m. Anmerk. 2 Bde. gr. 8. Hamb. Bohn. 785. 1 16

— Liturgie u. Gebetsformeln, z. öffentl. Gottesdienst. gr. 8. Berl. Nicolai. 786. — 10

— Beobacht. u. Vers. üb. verschied. Gattung. d. Luft. a. d. Engl. 3 Bde. gr. 8. Wien. (Kummer in Leipz.) 778–80. 3 —

— — dies. 6 Bde. m. K. 8. Leipz. Sommer. 6 —

— Vorles. üb. d. Redekunst u. Kritik, a. d. Engl. v. Eschenburg. gr. 8. Leipz. Schwickert. 779. — 20

— Anleit. z. Religion, n. d. Vern. u. Schr. a. d. Engl. 3 Bde. 8. Frankf. Garbe. (Brönner) (Gebhardt u. K.) 782. 1 4

— Schriften üb. d. Nothwendigkeit des Willens, u. m. d. Betrachtungen der Gelehrsamkeit ꝛc. a. d. Engl. gr. 8. Altona, Hammerich. 806. — 10

— Vergl. d. Gesetze Mosis m. denen d. Hindner, übers. v. J. W. H. Zwanzenau. gr. 8. Braunschw. Reichard. 801. 1 18

— Vers. u. Beobacht. üb. versch. Theile d. Naturlehre, a. d. Engl. 3 Thle. m. K. gr. 8. Wien. (Kummer in Leipz.) 780–81. 3 —

— Vorlesungen üb. schriftl. u. mündl. Vortrag, deutsch bearbeit. von J. v. Wackerbarth. 8. Berl. Akad. Buchhdl. 797. 1 —

Prieur, Decimalrechnung. 8. Aubernach, Lassaulx. (Pauli u. Comp.) 799. — 3

Prigelii, Conr., Sermones de SS. Rosario. III Pts. 4. Augsb. I. Wolf. 755. 2 —

Prigge, Anw. f. Frauenz., wie sie sich während d. Schwangerschaft, Entbind. u. b. d. Pflege ihr. Kind. z. verhalt. nehmen, nebst e. Theor. d. Krankh. d. Schwang. und Heilmitteln ꝛc. 2 Thle. 8. Hamb. Kratsch. 802. — 12

Prileszki I. B., de Deo uno et trino, 4. Budae, Typ 767. Rthlr. 1 8

— de Poenitentia, extrema Unctione, ordine et matrimonio. 4. ibid. 766. 1 4

— de Sacramentis in genere et in specie de Baptismo, Confirmatione etc. 4. ibid. 765. 1 4

— theolog. prolegom. lib. II. 8. maj. Vien. Trattner. 761. — 16

Prillmayr, Jos. Pet., Predigten a. alle Festt. im kathol. Kirchenjahr. gr. 8. Breslau, Korn d. ält. 792. — 20

Primatt, H., üb. Barmherzigk. u. Grausamk. gegen d. thierisch. Schöpf. a. d. Engl. gr. 8. Halle, Gebauer. 778. — 12

Primatu, de, romani pontificis. 8. maj. Lond. de Tournes. 770. 1 —

Primbs, Ant., vollständ. Uebersicht aller bayerschen Gesetzbücher. 5 Thle. 8. Landshut, Weber. 799. 2 6

— juridisches Taschenbuch. 8. Ebend. 799. — 8

Primisser, J., üb. Treudeleaburgs Syst. d. griech. Conjug. 8. Leipz. Barth. 793. — 5

— de Syntaxi graeca libellus. 8. Insbruck, Schiffner. 796. — 5

— difficillima Pars grammaticae graecae de formatione Verbi etc. 4. ibid. 794. — 4

Primitiae physico-medicae ab iis qui in Polonia etc. III Vol. 8. Züll, (Frommann, Jenae) 750. — 18

Primitiva lat. et gallica, ex L. memor. Cellarii. 8. Braunschw. Schröder. 761. — 5

— lat. linguae, germ. explic., gallice accomm. et fig. illustrata. gr. 8. Nrnb. Monath et K. 774. — 12

— latina et Cellario lib. memorial. 8. Lips. Sommer. — 4

Primon, C. F., authentische Geschichte d. letzten Krieges zw. Dänemark u. England. 8. Kopenhagen, Schneider. 801. — 12

Princeps, et consiliarius a famigeros. olim politico virtutis documentis adornatus. 4. Hamb. König. 728. — 16

Princip, von dem, u. d. rechtl. Folgen d. Landstandsch. in Bayern. gr. 8. Landsh. Krüll. 803. — 4

— üb. das, den Umfang u. die Grenzen der Polizey. 8. Leipz. Goschen. 808. — 16

Principe, die, d. Fichtisch. Philos. in ihr. Blöße dargest. 8. Gera, Haller. 800. — 4

Principes artis medicae, Hippocrates Aretaeus, Trallianus, Alex. Aurelian. etc. rec. Alb. de Haller. XI Tmi. 8. Basel, Flick. 769–74. 11 —

— — id. l. 8 maj. Laus. Pott. 787. 15 8

Principes généraux d'administration etc., voyez Liechtenstern.

— de l'administration politique etc. III Vol. gr. 8. Bern, Haller. 2 —

— de l'Art de la Guerre détaillés av. ordre, prouvés par une descript. exacte de la discipline milit. des anciens Grecs et Rom. 8. Strasb. Esslinger. 704. 1 —

— pour apprendre à dessiner le paysage d'après nature, voy. 8. Weibel.

— du droit de nature et de Gens à l'usage de l'Ecole milit. de Colmar. 8. Colmar. Garbe. 781. — 6

— du droit politique mis en opposition etc. par C. F. de Pose. 12. Lpz. Ind. Comt. 1 8

— d'écriture russe et française. 4. ibid. — 16

— de tout Gouvernement, ou Examen de Causes de la Splendeur. II Tom. 8. Dresd. Gröll. 767. — 22

— les vrais, de la langue franç. ed. neue franz. Grammatik f. Deutsche, v. F. C. de la Beaux. 8. Berl. Himburg. (d. Henrichs in Leipz.) 785. — 9

— de morale pour les Enfans cont. des hist. ou des Leçons courtes etc. (p. Beaurains) franç. et allem. av. gravur. enlum. 18. Lpz. Hinrichs. 801. — 14

— de la philosophie naturelle. II Vol. gr. 8. Leipz. Sommer. 5 —

Principi, primi, della Grammatica turca. 4. Constantinop. (Kummer, Leipz.) 796. 7 12

Principia juris ad formam exam. red., c. not. etc. 8. Erl. (Weidmann, Lips.) 791. 1 12

Principia juris civ. et judiciarii hodierni, ex leg. Rom. Germ. et Saxon. civilib. ducta tabulis synopt. exhib. II Tmi, 4. maj. Lips. Leupold. (Herzog.) 796. Rthlr. 1 —
— juris feudalis in us. acad. 8. Münch. Crätz. 770. 1 —
— juris publ. eccles. catholicor. ad stat. germ. accomm. in us. tiron. 4. Frft. Esslinger. 769. — 8
— — id. lib. 8. Heidelb. Braun. — 6
— juris publ. germanici, in us. acad. 8. Münch. Crätz. 776. 1 8
— philosophiae natural. experim. stabilita, in us. acad. 8. Halle. 738. — 5
— christiano-politica. 12. Cölln, Haas d. S. (Fabricius.) — 5
— processus iudicii imperial. aulici hodierni, brev. delin., indicat. simul differentiis process. cameralis. 8. Frft. 744. — 4
— processus iudicii imperialis c. differentiis processus cameralis, u. c. Formularbuch. 5 Thle. 4. Frft. u. Leipz. 747. 1 4
— adornando System. rationis rei litterar. deservitura. 8. Pest, Eggenberger. 791. — 3
— sive rudimenta grammaticae latinae etc. 8. Augsb. L. Wolf. 792. — 4
— sermonis graeci juxta method. recentior. q. vulgo Welleriana dicit. 8. Zürich, Gessner. 784. — 10
— theologiae revel. disputationib. XX. 4. Magdeb. Hechtel. 768.
Principien, philosophische, e. allgem. Sprachlehre nach Kant u. Sacy. gr. 8. Königsb. Nicolovius. 806. — 18
— üb. die, des Wissens. 8. Hamb. (Sommer, Leipz. e. Hahn.) 790. — 14
Principles of Kants critical Philosophy, comment. by Bek, and transl. from the Germ. by a Man of lettres. gr. 8. Hamb. Hoffmann. 797. 1 16
Pringle, J., Beobachtungen üb. d. Krankheiten einer Armee, sowohl im Felde als in Garnison, a. d. Engl. v. Brande. gr. 8. Altenb. (akadem. Bchdl. in Jena.) 772. 1 6
— üb. einige neuere Verbesser. d. Mittel, d. Gesundh. d. Seele zu erhalten, a. d. Engl. v. Richmann. 8. Götting. Dietrich. 777. — 3
Prinz, Wenz., manuale ecclesiast. b. priesterl. Amtsverricht. 8. Greifsw. 737. — 6
Prinz Heinrich v. Preußen, krit. Gesch. s. Feldz., v. d. Verf. d. Geistes des neuen Kriegssyst. (v. H. v. Bulow.) 2 Thle. gr. 8. Berlin, Himburg. 805. 2 12
Prinz, d. charakterisirte, in Verf. m. Anm. gr. 8. Frkf. und Leipzig, Otto. 761. — 5
— Seidenwurm, s. in Romanen.
— d. wohlunterwiesene. 8. Halle, Curt. 759. — 5
Prinzenlust, u. Grundregeln weisl. zu regieren. 8. Nrnb. Ziegler. 703. — 10
Prinzip, s. Princip.
Prior, M. Salomo, Gedicht üb. d. Eitelkeit d. Welt, a. d. Engl. 8. Leipzig, Hertel. 773. — 6
— poems on several occasions, engl. und deutsch. 8. Leipz. Kummer. 783. — 10
Priscа gens Thuiscon. Spec. interpretat. lat. in us. iuvent. supplem. et additam. ab. A. C. Wirschel. 8. Halae, Ruf. 800. — 22
Prisen a. d. hörnernen Dose des gesund. Menschenverstand. (Briefe über d. deutsche Theaterwesen.) 8. Leipzig, Gräff. 801. — 12
Pritani, Lamindi, de ingeniorum moderatione in religionis negotio. 8. Colon. Metternich. 716. — 10
Pritius, J. G., wahres Christenthum, a. d. Evangel. vorgest. gr. 8. Leipz. (Hermann Frankf. a. Gebhardt und K.) 730. 1 16
— Communionbuch. 12. Frankf. 721. — 6
— introduct. in lection. N. Testam., q. aux. etc. C. G. Hoffmann. 8. maj. Lips. Gleditsch. 765. 1 16
— Theologia germanica. 12. ibid. 730. — 3
— geistl. Tugend- und Sittenlehre. 8. Frankf. 721. — 16
Privatagende, kleine, s. J. C. Mühl.
Privatandacht, s. Stutenis.
Privatcorrespondenz D. Tellers und J. A. de Luc, a. d. Frz. gr. 8. Lpz. Crusius. (F. C. W. Vogel.) 805. Rthlr. 1 12
Privatcredit, v., 8. Freyburg, Wagner. 780. — 6
Privaterziehung, üb. die, s. Frankf. a. M. 8. Frankf. Eichenberg. 798. — 4
Privatgedanken üb. d. Erhöh. d. Kronengebühren. 8. Offenbach, Weiß. 790. — 4
— üb. d. kaiserl. Ratificationsrecht d. Vergl., d. fränk. und westphäl. Grafensache betr. 8. Frankf. Brönner. 785. — 4
— üb. die Eintheil. der Senate b. d. kais. und Reichskammerger. Fol. Regensburg, Montag. 789. — 10
— über Unsterblichk. s. Kehr.
Privatleben Ludwigs XV., a. d. Franz. 2 Thle. 8. Lpz. Beer. (Graffé in Weißenfels.) 3 18
— d. Fürst. von Potemkin Tawrobschefskoy. 8. Grätz, Ferstl. 793. — 8
— s. a. Leben.
Privatrecht, Hamburg., s. Anderson.
Privatversammlungen, v., 8. Frankfurt. 747. — 3
Privilegia und Pacta d. Reichsstadt Frankf. a. Mayn s. d. güldn. Bulle. Fol. Frankf. Brönner. 728. 3 8
— statuta und sanctiones pragmat. d. fr. K. Reichsstadt Hildesheim. Fol. Hildesheim. 758. 1 —
— Ordn. und statuta der Stadt Leipzig. 4. Leipz. 701. — 18
— d. Schlesw. Holstein. Ritterschaft. gr. 4. Kiel, Akadem. Buchhandl. 3 12
— statuta und Sanction. pragm., schlesische. 6 Thle. u. 3 Reg. 4. Breslau. 731. 1 12
— — dass. neue Samml. 2 Thle. 4. Ebend. 736. 3 8
— d. Stände des Herzogthums Preuß. u. Fol. Braunschw. 2 —
Privilegium civitatum minorum Prussiae occidentalis comment. illustr. 4. Gedani, Knoch. 736. — 4
— d. Stadt Lahr. 8. Carlsruhe, Müller. — 6
Prix, grands, d'Architecture et autres productions de cet art couronnées p. l'Instit. national de France, Cah. I—VIII. chac. à 6 feuilles. Weim. Ind. C. 8 —
H. P. 10 16
in chines. Tusche 56 —
Prizelius, J. G., Bereiter, m. K. gr. 8. Leipz. Graff. 787. 1 4
— Handb. d. Pferdewissensch. f. Vorles. gr. 8. Lemgo, Meyer. 775. — 6
— vollständ. Pferdewissensch. m. K. gr. 4. Leipz. Weidemann. 777. 5 12
Holl. Pap. 8 —
— Etw. f. Liebhaberinnen d. Reiterey. gr. 8. Ebend. 777. — 8
— Beschreib. des Sennergestütes in d. Grafsch. Lippe. 8. Lemgo, Meyer. 771. — 4
Probe d. Charakteristik menschl. Leidenschaft. in erhab. gearb. Figur. dargest. m. erkl. Texte. gr. 8. Tub. Haselmayer. 801. 19 —
— beweisführende, s. die Aechtheit d. evangel. Gesch., siehe Wolfin.
— e. Pandecten-Chrestomathie. 8. Nürnberg, Monath. 796. — 7
Probejahre d. Marq. v. ***, od. d. zum Meister gem. Lehrling. 8. Cosmopolis. 747. — 5
Proben d. Beredsamk., in Gesellschaft guter Fr. geb. 8. Leipzig, Breitkopf. 758. — 10
— neue, d. Beredsamkeit, d. in Gesellsch. gut. Freunde geb. worden. 8. Ebend. 749. — 10
— dramat. Gedichte. 8. Nürnb. Felsecker. 768. — 6
— z. ersten Bild. des Geschmacks für Zöglinge. 8. Coburg, Ahl. 781. — 3
— d. alt. schwäb. Poesie des 13ten Jahrh. m. K. 8. Zürich, Orell, Füßli und Comp. 748. — 20
— poetische, 6 Stck. 8. 740. — 6
— a. Hans Sachsens Werken, ausg. v. F. J. Bertuch, gr. 8. Weim. Ind. Comt. 778. — 4

Proben, neue, d. engl. Schaubühne, in Deutschl. vorgestellt. 8. Hamburg. 756. Rthlr. — 5
— e. neuen Ueberseß. d. Plinius. 8. Götting. Bossiegel. 775. — 3
Proceßstücke, neue, d. engl. Schaubühne. 3 Thle. gr. 8. Basel und Frankf. (Fleischer in Leipz.) 759. 1 20
— v. Predigten v. einem Landprediger in Ungarn. 8. Grätz, Tusch. 798. — 4
Probi, A., reflexiones in duo verba cta. conditiones Stattler. 8. München. Lentner. 780. — 6
Probierbuch, neues, d. Metalle. 12. Nürnb. Stein. 718. — 6
— d. Wohls und Wehes d. heil. Christenheit. 8. Frankf. Bronner. 760. — 4
— neueröffn., v. Zuricht. d. Erze. 8. Lübeck. 744. — 6
Probierkunst, m. e. Erkl. all. chemisch. Wort. u. Zeich. auch Bericht v. Salpetersieden. 12. Nurnb. Zieger. 718. — 6
Probierstein für ächte Freymaurer, ein Denkzettel für Rosenkreuzer ꝛc. 2 Thle. 8. Copenh. Proft. 786. 2 —
— d. polit. Klugheit. 8. Danzig. (Monath in Nrnb.) 751. — 5
Problème hist., qui des Jésuites, de Luther ou de Calvin, ont le plus nui à l'Eglise. II Vol. 12. Laus. Pott. 765. 2 —
Probst, Ant., Kern christl. Andachten, od. Gebetbuch. 8. Augsb. Rieger. 797. — 14
— sechszehen Gelegenheits-Predigten. 8. Augsburg, Lotter. 1792. — 12
Probst, Chrysost., innarius ecclesiar. Germ. s. hist. turni eccles. etc. 8. Bamb. Göbhard. 777. — 12
Probst, Udalr., aloysianische, oder 6 sonntägliche Zärtest. Andacht. 12. Augsb. M. Rieger. 806. — 3
Probsten, J. Ernst, Wörterbuch v. d. Gärtnerey. 8. Leipz. Hilscher. 797. — 6
Probster, J. H., kurzgef. Götter- oder Fabellehre der alten Griech. und Römer z. Unterr. d. Jug. 8. Erfurt, Keyser. 803. — 10
Procentberechnung in Tabellen ꝛc. v. J. F. Mitlacher. gr. 4. Eisleb. (Hemmerde u. S. in Halle.) 800. — 12
Procès verbal des séances de l'assemblé provinciale d'Alsace. 4. Strasb. Acad. 788. 2 4
— public du Général Moreau et de ses co-accusés. 6 Cah. 8. Leips. G. Fleischer. 808. 2 —
— — derselbe auch in deutscher Sprache zu ebendemselben Preise.
Proceß, der, ein Scherzgedicht. 8. Weimar, Hoffmann. — 3
— der resumirte, und Finalausspruch über die Besoldung der Geistlicht. in Bayern ꝛc. oder Apologie der künst. Pfarrer Bayerns. 8. Landsh. Attenkofer. 805. — 18
— und Hinrichtung Carls I. v. Engl., und Maria Stuart v. Schottl., s. Erzählung, ausführliche, d. Verhörs ꝛc.
— fiskalischer, und in seiner Art einziger, gegen d. Landarzt Dennler zu Langenthal im Kanton Bern, veranlaßt durch 4 Fensterläden mit satyrischen Bildern, m. d. Abbildung. 4. Freiburg, Herder. 810. — 6
— d. Buchdruckers Unger geg. Zöllner, s. Joh. Fr. Unger.
Processe, grönländische, oder satyr. Skizzen, s. Jean Paul Fr. Richter.
— u. Vertheid. d. Graf. Pölipp (v. Kolowrat) Krakowsky, als ein Beytr. zu den Prälatenkniffen in Oesterr. 8. Amst. (Maurer, Berlin.) 783. — 14
— üb. den Verdacht des Kryptokatholicism. jm. Stark, Gedicke und Biester. gr. 8. Berlin, Unger. 787. — 16
— zwisch. F. Nicolai u. d. 797 Pränumerant. a. s. Reise 2 Thle. 8. Prag, Schönfeld. 785. 86. — 7
Proceßgeschichte, Verfolg. u. Tod Ludwigs XVI. 8. Wien, Schönfeld. 793. — 8
Processionale parvum. Augsb. Lotter. 736. — 9
— ad usum sacri et canonici ordinis Praemonstratens. accommodatum. 4. Virduni. (Göbhard, Bamb.) 727. 1 4
— pro Ecclesia ruralibus ritibus romanae accommodatum. 4. maj. Antv. (Göbhard, Bamb.) 753 1 —

Proceßordnung, neue ꝛc. in Niederschlesien. 4. Breslau. 744. Rthlr. 1 4
— und Gerichtsordnung, sächsische. 4. Dresd. u. Walther. (a. Fritsch, Leipzig.) 724. 1 4
Processus informat., s. de modo formandi processum informationum. 4. Colon. 701. — 7
Prozeßverhandlung des Graf. v. Blücher, wegen 1796 gedruckter Clementinisch. Acten. gr. 8. Copenhagen, Schubothe. 799. — 12
Pruchaska, G., adnotationum acad. cont. observat. et descript. anat. III. fasc. c. tab. 8. maj. Prag, Gerle. (Pott Lausan.) 780—84. 1 22
— de carne musculari tract. anatom. - physiolog. 8. maj. Vien. Gräffer. 778. — 12
— de saecularib. liberalium artium in Bohem. et Moravia fatis. 8. Prag, Widtmann. 789. — 16
— Miscellaneen d. böhm. mähr. Literat. seltn. Werke u. Handschr. 3 Abth. gr. 8. Ebend. 785. 1 —
— de structura Nervorum. 8. maj. Vien. Gräffer. 780. — 12
— opera min. anat. physiol. et pathol. argum. II Pts. c. fig. 8. maj. Vien. Beck. 800. 5 —
— Bemerkungen über den Organismus des menschlichen Körpers ꝛc. gr. 8. Ebend. 810. — 20
— Lehrsätze a. d. Physiologie d. Menschen. 2 Bde. gr. 8. Ebend. 810. 2 8
— — dasselbe in lateinischer Sprache. II Bde. gr. 8. Ebend. 805. 2 8
— controversae quaestiones physiol., q. vires cordis etc. concern. 8. maj. Vien. Gräffer. 773. — 10
Prochaska, J. A., das Justizreferat. 8. Prag, Widtmann. 806. — 6
Proclama d. Jülich-Bergisch. evang. luther. Kirchensynode, m. Anm. gr. 8. Frankf. Garbe. (Hermann.) 780. — 8
Procopio, Mh., Anfangsgr. der ital. Spr. gr. 8. Stuttg. Metzler. 785. — 18
— — dies. 8. Triest. (Rabenhorst, Leipzig.) 791. — 12
Procopius v. Cäsarea, geb. Gesch. a. d. Griech. v. J. P. Reinhardt. 8. Erlang, Palm. 753. — 12
Procopius, Geo. Dietr., verm. Gedicht. 1r Thl. 8. Prenzl. 752. — 6
Procopowicz, Theoph., christiana doctrina orthodoxa de gratuita peccatoris per Christum iustificatione. II Fasc. 8. Bresl. W. C. Korn. 769. — 4
— lucubrationes, s. orat. et poëmata. 8. maj. ibid. 743. — 5
— miscellanea sacra. 8. maj. ibid. 745. — 16
— hist. de ortu et profectu controversiae inter Graecos et Lat. de processione spiritus sancti. 8. maj. ibid. 767. — 8
— tract. de processione spiritus sancti. 8. maj. Gothae. (Vandenhök, Frcf.) 772. 1 —
— christ. orthodoxa theologia adorn. et proposita. V Tmi. 8. Königsb. Kanter. 774. 2 —
Procter, Parker Richard, engl. Sprachlehre. gr. 8. Mietau, Hinz. (Sommer in Leipz.) 778. — 16
Prodromus diarii Herrnhutiani. 8. Erf. 747. — 3
— florae Argentoratens. 8. Strasb. Treuttel. 766. — 8
— sacrae Germaniae, s. collect. monumentor. res allemannicas illustr. Tom. I. 4. maj. St. Blasii. (Wohler, Ulm.) 790. 2 —
— principiorum rerum natural. s. novor. tentaminum chymiam et physicam explic. c. fig. 8. Amst. 728. — 18
Profe, Gf., de analysi ad physicam applicata. 4. Hamb. 760. — 4
— Gedanken v. d. Erziehung. 4. Hamburg, Hoffmann. 770. — 3
— — v. d. Vernamen d. Glückliche. 4. Hamb. 753. — 3
— Anmerk. über eine Stelle in Montesquieu's B. v. d. Gesetzen. 4. Alt. und Flensb. 755. — 4
— histor. mathemat. Nachr. v. d. Osterzeit. 4. Alt. Hellmann. 744. — 3

Profe, Gf., institutiones philosophiae moralis. 8. Alt. Iverson. 756. Rthlr. — 3
— de medio proportionali ad quadraturam circuli. monstrante. c. fig. 4. Alt. Korte. 748. — 4
— v. Sprachfehlern. 4. Hamburg, Hoffmann. 760. — 3
Profeſſioniſt, der rechtſchaffene, ein Taſchenbuch für Handwerker. 2 Thle. 8. Meißen. (Weigel, Leipzig.) 804. (à 5 gr.) — 10
— der, auf Reiſen. 8. Berl. Liſias. — 12
Profeſſor, der, eine period. Schrift. 18 Stck. 8. Leipzig, Schwickert. 775. — 6
Proff, H. v., Beyträge z. Beförderung u. Verbeſſerung der Landes- und Forſtcultur. 2 Stück. 8. Düſſeldorf, Schreiner. 802. — 20
— neue Beyträge z. Beförder. u. Verbeſſer. d. Land- und Forſtcultur. 8. Düſſeld. Schreiner. 800. 2 16
— Ideen über Organiſation einiger untern Staatsgewalten ꝛc. 8. Ebend. 800. — 14
Proff, K. v., Bemerk. über das Recht der Schifffahrt auf dem Rheine. 8. Ebend. 802. — 5
Programm d. Leipz. Univerſität a. d. D. Erneſti, überſ. u. mit Anm. v. Kuttner. gr. 8. Lpz. Jacobäer. 782. — 4
Programma zur Philoſophie (Kerne) 8. Gott. Vandenhök. 802. — 14
Programmata Gottingens. 4. Gött. 736. 1 —
Progrès des Allemands dans les Sciences et belles-lettres et les Arts, particulièrem. dans la Poésie et Eloquence. 8. Breſl. 752. — 16
Progress of Man, ſ. neuer Engl. Orbis pictus.
Progymnesmata, rhetoriſche. 8. Lpz. Schwickert. 784. — 8
Prohaska, ſ. Prochaska.
Projart, ſ. Provart.
Project e. neuen Befeſtigungsmanier, n. Vorſchlag z. Verbeſſer. d. Kriegsbaukunſt, m. K. gr. 8. Berl. Decker. 776. — 6
— des Codicis Fridericiani, oder Preuß. Landrecht. 2 Bde. Fol. Halle. 750. 51. 1 2
— d. Codicis Fridericiani marchici, u. e. Sportelordnung, u. Publicencollegii. gr. 8. Königsb. Kanter. 767. 2 8
— d. Oekonomie. 4. Frankf. — 5
— d. Oekonomie, wie es auf Akademien in Form einer Wiſſenſchaft zu tractiren. 4. Halle, Renger. 716. — 4
— z. Vereinigung d. verſchiedenen chriſtlichen Gemeinden, v. Beaufort. 8. Duisb. Bädeker u. K. 808. — 7
Projecte d. Ungläubigen z. Aufhebung d. Religioſen ꝛc. 8. Augsb. Belling. 791. — 12
Projet de Constitution de la République franç. 12. Lpz. Schmidt. — 6
— du Corps de Droit Frédéric. II Part. 8. Halle, Waiſenhaus. 750–52. — 20
Proſch, J. Z. O., göttl. Tafel für fromme Chriſten, d. i. nützl. Gebete vor u. nach d. Communion, 2 Thle. 8. Bamb. Gobhard. 778. 1 —
Proturationen, über, gr. 8. Frkf. Hermann. 785. — 5
Proſa, Joſ., entdeckte Laſter d. Ehrabſchneidung u. Verläumdung. 8. Augsb. M. Rieger. 771. — 16
Prolegomena zur Analyſis in der Philoſophie, gr. 8. Gotha, Perthes. 801. — 12
— üb. d. Geſetze d. Natur. gr. 8. Berl. Mylius. 794. — 6
— zu einer chriſtl. Religionslehre, nach d. Bedürfniß und Forderung d. Zeitalters. gr. 8. Zerbſt, Füchſel. 801. — 12
Proleius, demonstratio de certitudine sensuum, rationis et fidei. 8. Lips. 714. — 10
— ſummar. Grundſ. d. Rechts d. Natur. 8. Ebend. 719. — 7
Promemoria, d. Anſprüche d. Herz. Mecklenb. Hauſes an 2 Canonicate z. Strasburg betreff. 4. Schwerin, Wittenſprung. 792. — 16
Promemoria, Salzburgiſches, d. dermal. Nuntiatur-Streitigkeiten betreffend. Salzb. Duple. 782. Rthlr. — 6
— in Sachen d. Graf Joh. v. Spauer Domherr z. Salzb. ꝛc. Fol. Salzb. Waiſenhaus. 782. 2 —
— — daſſelbe. Fol. Salzb. Duple. 782. 1 16
— wichtiges, an die weltl. Regenten, welche d. röm. Glaubenslehre zugethan ſind, m. 2 Anh. 8. Frkf. Hermann. 782. — 16
Promenade, la, de Saint Cloud. II Part. 8. Lpz. Weidmann. 754. — 8
— durch die Schweiz. gr. 8. Hamb. Hoffmann. 793. — 21
Prometheus, eine Samml. deutſcher Originalaufſätze Verl. Gelehrten, herausg. v. Stoll. 2 Bde. m. K. u. Muſ. gr. 8. Wien, Geiſlinger. 5 —
(dieſe Samml. iſt a. d. Zeitſchrift Prometheus abgedr.)
— v. A. W. Schlegel zum Behuf der Declamation herausgeg. v. Solbrig. 8. Lpz. Herzog. — 6
— gefeſſelt, nach Aeſchylus, frey bearbeitet f. d. Leſewelt. 8. Erfurt, Müller. 811. — 10
— ein Kind d. Witzes um Mitternacht empfangen, und am Morgen geboren. 8. Quedlinb. Ernſt. 784. — 4
Prommitz, Charl. Friederike v., Vertheidigung d. Vernunft u. Religion wider Kants Kritik. gr. 8. Berl. Maurer. 798. 1 4
Promtuarium jur., oder ſyſtemat. Handbuch f. Juſtiz. Accis- u. Zollbediente, in Acciſe u. Zollſtrafſachen. gr. 8. Berlin, Schöne. 795. — 12
Pronville, Bonnaire de, législatif sous Charlemagne, gr. 8. Brunsw. (Albrecht à Wolfenb.) 800. 2 —
Prony, v., neue Architectura Hydraulika, a. d. Frz. 2 Bde. m. K. gr. 4. Frankfurt, Andreä. 796—800. (I. 12 Thlr. 2 Thlr. 16 gr. II. 8 Thlr.) 14 16
Propertius, Sext. Aurel., Carmina var. lectionis et adnotat. illustr. a Barth. 8. maj. Lips. Schwickert. 777. 1 12
— — rec. et illustr. C. Theoph. Kuinoel. 2 Tom. 8. maj. Lips. Fritsch. 804. 805. 5 —
— — c. I. Passeratii commentar. et I. Broekhusii not. sel. ex I. Ant. Vulpii rec. II Tom. 4. Lips. Gleditsch. 757. 7 —
— Cornelia, e. eleg. Geb. v. K. F. v. Strombeck. gr. 4. Wolfenb. Albrecht. 801. — 6
— Elegiae a I Baden. 8. Copenh. Brummer. 806. 1 —
— Elegien, a. d. Lat. m. Anm. 1r Thl. 8. Erfurt, Keyſer. 786. — 5
— — überſ. v. Knebel. 4. Lpz. Göſchen. 798. 1 12
Schreibp. 2 4
— elegiſche Gedichte, lat. u. deutſch m. Anm. v. Strombeck. 1r Thl. gr. 8. Brſchw. Culemann (Semmer, Lpz.) 803. — 12
— — dieſelben. gr. 8. Brſchw. Pluckart. — 12
Propheten, d. neuen. n. e. Bittſchr. an Döderlein. 8. Lpz. Müller (Joachim). 776. — 6
— — dieſelben fortgeſetzt in einem 2ten Sendſchr. an Döderlein. 8. Ebend.
— untreuſ. wicht. Begebenheiten a. 1760. 2 Stck. 8. Breslau, Korn. 760. — 4
Prophezeihungen u. Kalenderpraktik auf 1760—1860. 8. Lpz. 760. — 2
— a. d. 19te Jahrh., über Frankr. deut. Schickſal. 8. Mackloſ. (Gebhardt u. K. in Frankf.) 795. — 6
— merkw., od. Geſchichte d. Welt, v. A—Z. 8. Quedlinb. Ernſt. 799. — 8
— merkwürdige, eines Geiſtlichen, 8. Brem. Müller. — 4
— d. merkwürdigſten, a. d. chriſtl. Jahrhundert. 3 Bdch. m. K. 8. Lpz. Jnd. Comt. (16 8 gr. 26 u. 36 12 gr.) 1 8
— nagelneue, am Ende d. Cölibats d. römiſch-katholiſchen Geiſtlichkeit. 8. Baſel, Thurneiſen. 784. — 6
— a. d. gegenwärt. großen franz. Staatsrevolution. 8. Mannheim, Schwan u. G. 795. — 6
Propoſitionen z. e. reichsritterſchaftl. Convent, d. Manen Götz v. Berlichingen gewidm. gr. 8. Arnd. Felsecker. 788. — 8
Proprium festor. dioeces. Frising. iuxta Lud. Ios. Episc. etc. ad us. breviarii etc. dispos. 8. Munch. Leutner. 780. 1 —
— — — missali rom. accomodat. fol. ibid. 796. — 12

Proprium sanctorum exemtae ecclesiae et dioeceseos Passaviensis etc. 8. Passau, Ambrosi. 770. Rthlr. — 20
— missarum et festorum de sanctis exemtae cathedralis ecclesiae et dioeceseos Passaviensis etc. fol. ibid. 787. — 20
— sanctorum Metropolitanae Ecclesiae et Archidioecesis Salisburgensis. 8. maj. Salzb. Duyle. 775. — 9
Prose et Poésies. II Vol. gr. 8. Amsterd. Hesse. 808.
Proselytenmacherey durch Übergläuben, eine Geschichte. gr. 8. Tübing. Heerbrand. 791. — 8
Prosky, P. C., dissert. inaug. chym. med. de nitro. 8. maj. Vien. Trattner. 766. — 5
Prospecte der Residenzstadt Dresden nebst kurzer Beschr. 3 Hefte, m. ill. K. 4. Dresd. Hilscher. (à 1 Thlr. 12 gr.) 4 12
— des Pestalozzischen Instituts z. Münchenbuchsee in Verbindung m. d. Erziehungsanlag. z. Hofwyl. gr. 8. Lpz. Gräff. 805. — 4
— neue Wiener, oder Ansichten der vorn. merkw. Plätze ꝛc. d. St. Wien. 4 Hefte. 8. Wien, Sammer. 795. 96. 2 16
— — dieselben in 4. 4 —
Prosper-Brard, C., Traité des pierres précieuses, des porphyres, des granits, marbres etc. II Vol. 8. Paris, Schöll. 808. 4 —
Prosperi a S. Iosepho Conciones. II Part. fol. Augsburg, I. Wolf. 735. 1 8
Prosperity of England midst the Clamors of Ruin, by a Merchant of London. 8. Hamb. Vollmer. — 20
Protestantismus, üb. d., 8. Dess. Gel. Handl. 782. — 6
— bey Gelegenheit der neueren Reform in der großen Josephs-Epoche. 8. Lpz. Barth. 785. — 6
— ältere Katholicismus, geh. Gesellsch. ꝛc. 8. Frkf. Hermann. 703. — 10
— für, u. protestantische Geistlichkeit, eine Zeitschrift. 2 Hefte. gr. 8. Lpz. Gräff. 809. 1 12
Protestation geg. Eisens Christenth. u. d. gesund. Vernunft u. d. Bibel. 8. Gtlf. Grattenauer. 778. — 6
Prothous historicus, s. decades VI. historiae univ. et polit. 8. Colon. 723. 1 12
Prothomatie, Schwedische, s. Schlözer.
Protocoll üb. alle an meine Advocaten, oder Agenten eingelaufene und v. denselben beendigte Geschäfte, in Regal-Tabellen. Insbruck, Wagner. 2 —
— d. K. K. Landesfürstl. Verordn. u. Gesetze in publico-ecclesiasticis v. 1776—87. 7 Bde. Jol. Grätz, Miller. 789. 3 10
— d. churfürstl. Wahlconvents z. Frankf. 1790. m. Anm. u. Reg. 2 Bde. gr. 8. Frkf. Fischer. 791. 92. 5 16
— — dasselbe. 15 Hefte in 2 Bdn. gr. 8. Leipz. Gräff. — 20
— — — 1792. gr. 4. Frkf. Andreä. 792. 1 8
Protocollum comitiale de dato Melchin d. 25. Novbr. seq. Lips. Gräff. — 20
— Regnicolaris Deputationis juridicae etc. fol. Budae, Typ. 807. 2 16
— Extractualis Series Actorum ejusd. Protoc. fol. ibid. — 5
Prozen, K. S., Beruhigungsgründe b. d. frühen Tod der Unsern. 804. — 5
— Feldandachten. 8. Frankf. Strauß. (Akadem. Handl.) 778. — 14
— Gedächtnißrede a. d. hochsel. Königin v. Preußen ꝛc. gr. 8. Züllichau. (Frommann in Jena.) 786. — 5
— Gedächtnißpr. u. Reden. gr. 8. Frankfurt, Strauß. (Akadem. Handl.) 776. — 8
— Predigten b. s. Amtsveränder. 8. Züllich. Frommann. 783. — 5
— Ehrengedächtn. J. G. Töllner. v. Frkf. Strauß. 774. — 5
Provençal, Grammaire franç. 8. Jene, Cröcker. 741. — 12
Provençal, Bern., Lectures franç. à l'us. de la Jeun. gr. 8. Magd. Keil. (Heinrichshofen) 804. 1 —
Provence, A. J. G., klass. Fragmente a. d. röm. und griech. Schriftst. 2 Thle. 8. Mannheim, (Löffler. a. Schwan u. G. (Gräff in Leipz.) 789. 1 14
Provence, A. J. G., Biographie Ant. Galls, Bischofs zu Linz. gr. 8. Linz, Akadem. Buchhdl. 808. Rthlr. — 7
— neues Gebetbuch, im Geiste d. Bibel ꝛc. m. K. 8.
— philos. Abhandl. üb. d. wichtigst. Gegenst. d. Gesetzgeb. u. Moral. 8. Basel, Thurneisen. 79⁹. — 12
— philos. Verhältn. d. wicht. Gegenst. 8. Augsb. Rieger. 796. — 16
Proverbes dramatiques, deux, gr. 8. Berlin, Rottmann. 774. — 5
Provincial, un, à Paris pendant une partie de l'année 1798. 12. Strasb. Levrault. 790. — 14
Provinzen, d. neuen, d. Brandenb. Preuß. Staats, oder Reise d. d. Entschädigungsländer K. Fr. Wilh. III. 8. Berl. Dieterici. 804. — 9
Provinzenwechsel, der neueste, als Folge d. Friedensschl. z. Campe Formio u. Lüneville. 8. Hof, Grau. 803. — 16
Provinzialaddreßhandbuch für die ältern Preußischen Staaten, als Brandenb. Neumark, Pomm. ꝛc. f. Geschäftsmänner ꝛc. 8. Berl. Lange. 802. 1 —
Provinzialberichte, schleswig-holstein., a. d. J. 1787 bis 98. 12 Jhrg. 8. Kiel. (Hammerich, Alt.) (à 2 Thl. 8 gr.) 28 —
(Dessen Fortsetzung s. Blätter f. Polizey ꝛc.)
Provinzialblätter. 6 Stück. 8. Dess. Gel. Handl. 781. 82. 83. 1 18
— fränkische, Jahrg. 1802. 8. Bayr. Exp. d. P.
— an d. Liefl. u. Esthländ. Publikum. 1stes. 8. Riga, Hartknoch. 786. — 6
— Pfalz-Neuburgische, 1r u. 2r Band, u. 3n Bds 1s u. 2s Heft. Nördl. Beck. 805. (1r Bd. 2 Thlr. 16 gr. 2r Bd. 2 Thlr. 16 gr. 3r Bd. 1s 2s à 10 gr.) 6 4
— — derselben 3n Bandes 3s—6s Heft. v. d. Gebr. Grafen v. Reisach. 8. (München, Fleischmann in Commiss.) 810. (à 10 gr.) 2 16
— sächsische, herausg. v. F. Graf v. Benst. Jahrg. 797. 98. 99. jeder von 2 Bden. 8. Lpz. Gleditsch. (à 3 Thlr.) 9 —
— — Jahrg. 1800—804. jeder zu 2 Bden. 8. Altenburg, Schnuphase (à 3 Thlr.) 15 —
— schlesische, s. 1785 in 12 Stck. 8. Bresl. Löwe. 5 —
— — s. 1786—97. à 12 Stck. 8. Ebend. (à 4 Thlr.) 48 —
— — s. 1798—810. zu 12 St. 8. Breslau, W. G. Korn. (à 4 Thlr.) 52 —
— schwäbische, üb. Armenversorgung ꝛc. 3 St. 8. Stuttg. Weblar. 796—98. (à 9 gr.) 1 3
Provinzialcharakterzüge, od. Miscellan. z. Sittengesch. II. Städte in Deutschl. 8. Dess. Gel. Handl. 786. — 10
Provinzialpharmacopöa, s. Pharmacopöa.
Provinzialrecht, Ostpreußisches. gr. 8. Berl. Rauk. 802. — 14
Provinzialwörterbuch, s. Versuch eines Deutschen ꝛc.
Provart, sonst, d. Muster junger Leute, a. d. Französ. 8. Münch. Lentner. 797. — 10
— Geschichte, s. Geschichte v. Loango.
— d. tugendhaft. Schülers Lebensbeschr. a. d. Franz. 8. Augsb. Veith. 796. — 9
— d. entthronte Ludwig XVI. ehe er König war, od. Entw. d. Ursachen d. franz. Staatsumwälz. ꝛc. Lpz. Joachim. 805. 1 8
Proceß, s. Proceß.
Pruckmann, F., Opera juridico-practica. II Vol. Frcf. Brönner. 781. 6 —
Pruckner, Andr., Compend. ethicae. 8. Goth. 702. — 5
Prudentia humana. 8. maj. Presb. Patzko. — 8
Prudentius, Aurel. Clem., quae exstant, rec. et annot. illustr. Cellarius. 8. Halae, Waisenh. 739. — 7
— hymnus de martyrio S. Laurentii ed. Schier. 8. Wolfenb. Meissner. 761. — 8
— Opera, c. not. varior. ed. Heinsii. 8. Frcf. Stössel. 701. — 12
Prüdhomme, L., Irrthümer, Fehler u. Verbrechen, der vier Legislaturen Frankreichs, nach dem Französ. bearbeitet v. W. Archenholz. 1r u. 2r Bd. gr. 8. Duisb. Dänzer. 800. 2 —

Prüdhomme, L., Sündenregiſter der Königinnen von Frankr. v. Gründung d. Monarchie b. a. Maria Antoinette. 8. Grätz, Henning. 792. Rthlr. 1 —

— Verbrechen d. deutſchen Kaiſer. 8. Hamb. Vollmer. 1 —

— Vergehungen d. franz. Königinnen, m. K. gr. 8. Leipz. Voß. 792. 1 6

— Vergehungen d. Päbſte v. heiligen Peter an, m. K. 8. Ebend. 794. 1 12

Prner, Calcul décimal. 8. Coblence, Pauli et C. 799. — 12

Prüfſtein der Nachfolger d. Heilandes J. C. in Sprüchen, 2 Thle. 8. Regensb. Montag. 744. — 4

Prüfung eines Anhaltiners Losſagung v. Baſedows Vermächtniß f. d. Gewiſſen. 8. Berl. Lange. 776. — 3

— unpartheiſche, d. Benehmens d. deutſch. Mächte, welche ſich b. d. gegenwärt. Kriege an Frankreich angeſchl. haben. Düſſeld. Schreiner. 806. — 16

— d. öffentl. Erklär. des Hofricht. v. Berlepſch, in Rückſicht zweyer Verfügungen, d. Beſteurung d. Fürſtenth. Göttingen betr. 8. Hannov. Hahn. 803. — 8

— d. Bewegungsgründe z. Tugend nach d. Selbſtliebe, (v. G. S. Steinbart) 8. Berl. (Frommann, Jena) 770. — 5

— krit., d. Beweiſe d. chriſtl. Religion, z. d. Franzöſ. 8. Prag, Widtmann. 788. 1 —

— d. Aeußerung Bonapartes über d. aufgeklärt. Nationen in Europa. 8. Frkf. Gullhaumann. 800. — 6

— beſcheidene, d. Circularverordn. Friedr. Wilh. III. ꝛc. d. Unterricht in d. Garniſonſchule betr. gr. 8. Lpz. Sommer. 800. — 12

— d. Lehre v. einfachen Dingen. 8. Lpz. Dyk. 747. — 3

— d. Einleitung z. d. Schrift: Neue Erde u. neuer Himmel, v. G. Frey. gr. 8. Lpz. Gräff. 802. — 14

— d. rechtl. Erachtens eines mecklingburg. Rechtsgelehrten, über d. d. Grafen v. Schulenburg-Wolfsburg u. d. gemeinſamen Anwalde d. Gläubiger anhäng. Rechtsſachen ꝛc. Fol. Helmſtädt, Fleckeiſen. 796. — 12

— d. ergangn. K. Pr. Verordn., d. Verhütung u. Beſtrafung d. Exceſſe d. Studirenden betr. 8. Königsb. Nicolovius. 798. — 6

— d. Gedanken Fabricius v. d. Volksvermehrung in Dännemark. 8. Hamb. Bohn. 782. — 12

— d. unparth. Gedanken e. deutſch. Staatsrechtsgel. gr. 8. Mainz, Sartorius. (M. Fleiſcher, Lpz.) 789. — 9

— d. Schrift: Was iſt für und was iſt wider die Generaladminiſtration zu ſagen? 8. Berl. Sander. 787. — 4

— d. Geſchichte v. Bayern f. d. Jugend u. d. Volk. gr. 8. Frkf. (Trattner, Wien.) 787. — 6

— d. in der Berl. Monatſchr. befindl. Abhandl. v. Getreidehandel. 8. Berl. Himburg. 787. — 4

— Melch. Götzens Erklär. d. Worte Aſaphs. gr. 8. Hamb. Bode. 770. — 4

— d. beſahend. Gründe: Soll man ſich in der abendl. Kirche d. Gottesdienſt d. latein. Sprache bedienen? 8. Frkf. (Montag in Regensb.) 772. — 6

— einiger theils falſchen, theils mißverſt. Grundſ. u. Lebensregeln in Religionsſachen. 8. Winterth. Steiner (a. Thurneiſen, Baſel) 785. — 6

— d. Gedanken Hertels v. e. Penſionskaſſe, gr. 4. Copenh. Proſt. 765. — 4

— über einen Landtag in Bayern, 8. München. Lindauer. 800. — 5

— der Lavaterſchen Meinung. ſ. Lavater.

— J. F. C. Löſler's Schr. ſt über d. kirchl. Genugthuungslehre, 1ſter. 8. Hildburgh. Hanſch. 797. — 14

— d. n. Theorie de Luc's v. Regen, Preisſchr. gr. 8. Berl. Maurer. 795. — 8

— d. Schrift: Iſt es rathſam Miſſethäter durch Geiſtliche z. Tode zu bereiten. 8. Frkf. u. Lpz. Hertel. 770. — 5

— d. Schrift: d. deutſche u. anderer Völker Münzverfaſſung betr. 4. 752. — 9

Prüfung d. Schrift: Preußens Neutralitätsſyſtem ꝛc. 8. Alt. Hammerich. 799. Rthlr. — 2

— d. Portiuncula Ablaſſes. 8. Grätz, Ferſtl. 781. — 5

— d. philoſ. u. moral. Predigten. 8. Berl. Mylius. 767. — 10

— d. Schr. v. d. anmaaßgebl. Rechte e. Reichsverweſers ꝛc. 8. Frankfurt, Brönner. 790. — 4

— unparth. d. Erörter. d. Fr.: v. recursu statut. Fol. Frankfurt, Andreä. 757. — 4

— d. Reinwollisch. Widerleg. contra Edelmann. 8. Leipzig. 747. — 5

— d. Religion, u. Schr. und Vernunft, v. e. Layen. 2 Thle. gr. 8. Halle, Gebauer. 776. 77. (à 12 gr.) 1 —

— ernſtl., der Religionsmengerey, od. eines all. chriſtl. Secten gemein. v. H. v. Loen vorgeſchl. Eintrachtstempels. 8. Frankf. Hechtel. 750. — 6

— d. Religionsſyſtems f. junge Leute. 8. Leipz. Büſchel. 772. — 4

— d. Fr.: v. remediis revisionis et supplicationis. 4. Leipz. Klaubart. 751. — 3

— prophet., od. Unterſ. d. Prüf. Rönnebergs wid. Ehrenpfort. 8. Wahrheitsburg. 742. — 10

— über Schmauſens Recht der Natur. 8. Dresd. Gröll. 755. — 4

— d. Secte, die an allem zweifelt, m. Hallers Vorrede. 8. Götr. Vandenhök. 751. — 10

— e. ärgerl. und gottesläſterl. Schr. e. Separatiſt., d. höchſtnöthige Separirung und unparth. Religion. 8. Leipz. Junius. 751. — 4

— d. v. Strengſchwerd aufgeſt. Grundſ. e. deutſch. Publiciſten. 8. Mannh. Kaufmann. 796. — 8

— d. beträchtl. Verbeſſerungsvorſchl. z. Vermehr. der Glückſeligk. und Macht Deutſchl. gr. 8. Frankfurt, Varrentrapp. 786. — 8

— rechtl. der unt. d. 8ten und 11ten Aug. u. 4ten Nov. vor. Jahrs v. d. franz. Nationalverſammi. erlaſſ. Verfügung, v. e. deutſch. Rechtskundig. ꝛc. 8. Frankf. Hermann. 791. — 4

— freymüthige aber beſcheidene, d. ergangenen Preußiſchen Verordnungen betreffend ꝛc. 8. Königsb. Nicolovius. 798. — 6

— d. neuern Verſuche z. Verbeſſer. d. Religion. 2 Stck. 8. Hamburg, Herold. 778. Schreibp. — 10

— d. Beweiſe, daß der Vorrang in bayeriſch. Kreisſachen d. Churfürſt. z. gehöre. Fol. Regensb. Montag u. W. 795. — 12

— d. Vorſchläge eines Ungenannt., z. Verbeſſ. d. Gemeinhutung u. Flachsbereit. 8. Bayr. Lübeck. 786. 1 —

— d. ehrmaaßgebl. Vorſchläge, d. Biſitat. u. Verbeſſ. d. Juſtizweſ. ꝛc. betr. m. Noten. Fol. Würd. Krieg. 773. — 3

— d. vorzügl. Vortheile inländ. Reiſen. 8. Frankf. Hermann. 788. — 16

— der Wahrheit d. erſt. Grundſ. d. vorzügl. Wiſſenſchaft. 3 Stck. gr. 8. Frankf. Franz. u. 788. — 5

— d. Wahrſcheinlichkeiten. 8. Wien, Wucherer. 786. — 12

— d. gegenw. Zeit. u. ſ. Roos. — 5

— nöthige, d. Zinzendorf. Lehrart v. d. heil. Dreyeinigk. 8. Frankf. Andreä. 748. — 20

Prüfungsſchreiben, chriſtl. wohlgemeintes, üb. d. Chriſtenthum d. gegenw. Tage. 8. Nürnb. Zeh. 771. — 6

Prugger, Ladisl., ſonntägl. Predigt. u. 3 Thl. Fol. Augsb. Schluter. 726. 2 16

Prugger, B., observationes practicae ad jus et consuetudines Bavariae etc. gr. 4. München, Lindauer. 762. — 5

Prugger v. Prugglheim, K., tugendh. Geſinnungen und Thaten v. Heiden, Juden und Chriſten, in Erzählungen ꝛc. 2 Bdchen. 8. Nürnberg, Lindauer. 803. 1 —

— Lehren Jeſu in 14 Stationen ꝛc. 8. Salzb. Duyle. 798. — 4

— Philoklerus, od. d. Verdienſte d. Weltgeiſtlichkeit. 8. Augsb. Stage. 810. — 12

— Religionsvortr. f. Landleute. 8. Salzb. Mayr. 800. 1 —

Prugger, M., Lehr- und Exempelbuch. 4. Augsb. Veith. 790. Rthlr. 1 —

Prugmayer, M. M., philoſ. Unterſ. des nahrh. ſt. Lebensalters, a. d. Lat. 8. Leipzig, Böhme. 790. — 16

Pruis, de la cause notable entre les Dames etc. gr. 8. Cobl. Lassaulx et H. 806.

Prunner, Choix de prières. 12. Grätz, Ferstl. 809. — 4
Schreibp. — 5

Prunner, Leonardo de, Lepidoptera pede Montana. 8. maj. Augustae (Paurinorum. Brenning Erl. in Commiss.) 708. — 21

Pruſchenccius, J. Geo., Erkl. d. 2ten Kap. an die Hebräer. 4. Frankfurt, Andreä. 706. — 9

Pruſſen, Andr. Benj., Urtheile v. Chriſten, v. Kriege, und von den Mitteln ihn zu endigen. 8. Bresl. Pietſch. 761. — 6

Pruſſing, Joach., heil. Erbauung. 2 Thle. 8. Leipzig, Cruſius. (J. C. W. Vogel.) 729. — 16

— Reden z. Beſſerung. 4 Thle. 8. Bresl. Pietſch. 751. 1 8

— zuerſt 25 Reden zu Erb. im Cabinet ꝛc. 2 Thle. 8. Leipz. 747. — 14

— Trau- und Bau-Reden. 8. Roſt. Fritſch. 751. — 14

Prunum, über die Posteriora. 8. Leipz. Gräff. 794. — 4

— über die Priora, als Nachb. d. Poſt., Gegenſt. z. ob. 8. Erend. 795. — 4

Pſalm Davids, d. 104te, überſ. u. m. Anmerk. v. Unpmus. gr. 8. Würzburg, Stahel. 807. — 5

Pſalmanazar, Geo., Beſchr. d. Inſel Formoſa, m. K. 8. Frankf. Wohler. 716. — 12

Pſalmen David's, die, 24. Tübing. Fues. 807. — 4

— — die, n. d. Grundtext überſ. 12. Görlitz. 725. — 4

— — dieſ. 12. Salzburg, Mayr. 724. — 3

— — die, 8. Roſtock, Korpe. 777. — 7

— — nebſt Lobgeſänge a. d. heil. Schrift ꝛc. 8. Wien, Gerold. 753. — 9

— — die, poet. überſ. 8. Leipzig, Sommer. 791. — 12

— — dieſelb. in franzöſ. Verſen, ſ. Psaumes.

— — in deutſch. Poeſie, m. K. v. Stoll. 8. Hildburghauſen, Hanſiſch. 762. 1 —

— — in deutſch. Geſängen. 8. Hannov. 728. — 6

— — in neuen Liedern, n. bekannt. Mel. gr. 8. Bresl. Korn d. ält. 762. — 16

— — e. Gebet- und Erbauungsbuch. 8. Wien, Schalbacher. 801. — 14

— — in Geſt. d. Gebete abgef., a. d. Franz. 8. Wien, Kurzböck. (Camesina.) 782. — 16

— — d. Umſchreib. für jeden Stand verſtändlich gemacht. 8. Brünn. (Koſſler in Mannh.) 790. — 12

— — dargeſtellt nach ihrem wahren Geiſt, für alle Claſſen von Leſern, zunächſt für die Jugend und Layen. 18 Bdchn. 8. Altenburg. (Akadem. Buchhdl. in Jena.) 797. — 16

— — poet. überſ. m. Baumgartens Vorr. 4 Thle. 8. Halle. 746. — 20

— — in Verſ. v. Daniel. 8. Zelle. 720. — 8

— — die, neu überſ. v. W. Fr. Hezel. 16 Bdchn Pſalmen 1—41. nebſt Kritiken üb. d. Mendelſohnſche Pſalmen-Ueberſetzung. 8. Altenb. (Akadem. Buchhdl. in Jena.) 797. — 7

— — dieſ. überſ. m. Anm. v. J. A. Jacobi. 1r Thl. gr. 8. Jena, Crödel. 796. 1 12

— — überſ. m. Anm. v. Knapp. gr. 8. Halle, Curt. 789. — 21

— — metriſch überſ. u. m. kritiſch. und erklär. Anmerk. v. C. G. Kunoel. gr. 8. Leipzig, Kohler. 799. 1 —

— — in Verſen, v. Lobwaſſer überſ. 8. Lemgo, Meyer. 744. — 4

— — ſ. a. Mendelſohn.

— — geſungen vor Davids Thronbeſteig., od. in Bez. a. ſeine frühere Lebensperiode, überſ. und neu bearb. m. Anm. von J. L. C. Nachtigal. gr. 8. Halle, Gebauer. 797. — 20

— — dieſ. v. J. L. C. Nachtigal. gr. 8. Leipz. Sommer. 796. 1 —

— — z. Vorleſ. in Betſtund., erkl. v. Reuß. gr. 8. Altenburg, Schnuphaſe. 800. 1 8

Pſalmen David's, ins Holländ. überſ. v. Mülinghe, u. a. d. Holl. v. J. C. H. Scholl, m. Anm. 3 Bdch. gr. 8. Halle, Curt. 792. 793. (1r 2r 1 Rthlr. 12 gr. 3r 15 gr.) Rthlr 2 3

— — v. Seiler, ſ. Seiler.

— — ſ. a. Thenius.

Pſalmen, d. Kön. David u. a. heil. Sänger, nachgeſ. gr. 8. Winterth. Steiner. 793. — 18
Schreibp. 1 12

— und Lieder, auserl., d. beſt. Dichter, herausg. v. Lange. 8. Chemnitz, Stößel. 771. — 8

Psalmi ex recens. textus hebraei et vers. antiquar. Lat. versi notaeque crit. et philol. illustr. Berlini. 8. maj. Upsaliae. (Mauritius, Greifsw.) 803. 1 12

— Davidici, c. exegesi et phraseol., ad text. hebr. praem. propylaeo psalmodico. 4. maj. Vien. Trattner. 757. 1 21

— — 150, c. commentar et Prolog. P. Athanasii et S. Eusebii in Psalm. arabice. fol. Vien. Camesina. 4 16

— — I. II. quos lect. et annot. illustr. H. C. F. Hülsemann. 8. maj. Jenae, Stahl. 793. — 8

— — brevi ac. succincta paraphr. explicat. 12. Straab. Levrault. — 9

— Davidis et al. Θεοπνευστων, in textu orig. c. not. etc. 12. Frcf. Varrentrapp. 712. — 12

— — paraphrasibus insigniter illustr. 8. Salzb. Mayr. — 6

Pſalter Davids v. Luther überſ. 12. Frankf. Andreä. 715. — 2

— — 12. Leipzig, Dürr. — 3

— — u. Harfenſpiel, neues, der Kinder Zion ꝛc. 12. Baſel, Holdenacker. — 5

Psalterium Aethiopic., ex ed. Ludolf. 4. Frcf. Varrentrapp. 1 8

— ordinis Francisci P. F. Minorum Capucinorum. fol. max. Coloniae. (Göbhard, Bamb.) 725. 16 —

— hebraic. in us. fratr. minor. ord. S. Francisci. fol. ibid. 710. 4 —

— — ex ed. Bashuys, c. comment. Iudaeor. 8. Hannov. 712. — 6

— — a Franke, vid. Franke.

— Syriacum a Dathe, vid. Dathe.

Psaumes de David en vers franç. 8. Berne Typ. 774. 1 —

— — mis en vers françois et. les cantiques sacr. 8. Francf. Hermann. — 6

— — en vers av. la Liturgie. 8. Alt. 729. — 6

— — p. Lobwasser en vers franç. 12. Bern. 721. — 6

— — en vers françois. II Tomes. gr. 8. Berl. Lange. 786. 1 12

Psalli, M., synopsis legum c. latina interpretat. et not. Bosquali, ed. Teucher. 8. Lips. Sommer. 789. — 10
Schreibp. — 16

Pſeudo-Haman, od. kurze Wiederleg. d. Schr. wider die Juden. 8. Berlin, Schöne. 803. — 4

Pſyche, an, gr. 8. Hamburg, Hoffmann. 774. — 4

— ein epiſches Gedicht, m. K. 8. Neumünſt. Albanus. 810. — 20

Psychologia empyrica, od. d. empyrische Psychologie f. d. ſtudir. Jug. in d. 5 nied. Schulen. 8. Cöln, Simon. (Kommerzbüreau.) 787. — 4

Ptolemäus, C., Beobacht. und Beſchr. d. Geſtirne und d. Bewegg. d. himmliſ. Sphäre, verm. v. J. Elert Bode. gr. 8. Berlin, Fr. Nicolai. 795. 1 8

Ptolomäus und Zarlino, od. wahr. Geſichtskreis d. haltbar. Univerſalitäten d. Elementarmuſikers, von C. L. v. Wieſe. gr. 4. Dresden, Walther. 795. — 6

Ptolomée, Etat des étoiles fixes au second siècle, à la position des mêmes en 1786., avec le texte grec et la traduction françoise p. Montignot. av. tab. et pl. 4 P. Strasb. Konig.

Pubitſchka, Frz., chronolog. Geſch. v. Böhmen. 5 Thle. m. K. gr. 4. Prag, Hoch. uberg. 770—75. 6 12

— series chronol. rerum Slavo-Bohemicar. 4. Vien. Gerold. 770. 1 —

Publicanda d. K. Sächſ. Erzgeb. Kreisdeputat. ꝛc. ſ. C. W. Zerber.

Publikola, oder gesammt. Blätter guter Absicht. 1r Th. 8. Regensb. Montag. 805. Rthlr. 1 —

Publium, an d., e. Vopl. j. Detlev Prasch Briefe üb. Leipzig, m. K. 8. Leipzig, Voigtang. 787. — 6

— an d. Liefs- und Ehstland. 8. Riga, Hartknoch. 772. — 20

— an d., üb. d. Prozeßordnung. gr. 4. Berlin, Decker. 782. — 3

— das, an 2 fränk. Schriftstell. 8. Leipz. Hertel. 774. — 3

Pückler, Joh., gen. Schinderhannes, Gesch. s. Lebens und Charakt., n. gerichtl. Akten beard. 8. Frankf. Körner. 803. — 6

Pudor, C. A., Versuch e. nach d. Grundsätzen d. Erregungstheorie abgefaßten medicinisch-praktischen Leitfadens bey Heilung einer sthenischen, bes. asthenischen Krankheitsform ꝛc. 2 Thle. gr. 8. Leipzig, Schwickert. 806. 807. (1r 1 Rthlr. 18 gr. 2r 1 Rthlr. 14 gr.) 3 8

Puente, Don Pedro Antonio de la, Reise durch Spanien, a. d. Spanischen, v. J. A. Diese. 2 Thle. gr. 8. Leipz. Weygand. 775—79. (1r 18 gr. 2r 20 gr.) 1 18

Puerta, la excellente, de las lenguas, od. Beschr. d. meist. natürl. Gegenst. a. d. Lat. v. L. H. Teucher. 8. Lpz. Schwickert. 794. 1 —

Puffendorf, F. Esaias de, animadversiones iuris universi. 4. Hannov. Helwing. 763. 1 4

— de culpa. 8. maj. Lemgo, Meyer. 741. — 14

— de iurisdictione germanica. 8. maj. ibid. 786. 1 12

— observationes iuris univ., quib. praec. res iudic. summi tribun. regii etc. contin. adj. est append. varior. statutor. et iur. IV Tmi. 4. Hann. Helwing. 778. 79. (I. 2 Rthlr. II. 2 Rthlr. III. 2 Rthlr. 8 gr. IV. 4 Rthlr. 16 gr.) 11 —

— — id. lib. sine not. et append. 4. ibid. 780—84. 6 —

— de privilegiis speciat. de iure de non appellando. 8. ibid. 730. — 4

— introduct. in processum civilem elector. Brunsv. Luneburgici etc. 4. ibid. 768. 2 —
Schreibp. 2 8

— introd. in process. criminal Luneb. 4. ibid. 768. 1 4
Schreibp. 1 8

— de religione arcana gentium. 8. maj. ibid. 773. 1 —

— Umschreib. und Erklär. d. hoh. Liedes Salom., herausg. v. Runge. 4. Brem. Cramer. (Barth in Leipz.) 776. 1 8

Puffendorf, F. L. v., üb. d. gänzl. Vertilgung der Pocken. gr. 8. Braunschweig, Schulbuchh. 792. — 8

Puffendorf, Sam. de, de rebus gestis Friederici III. elect. Brandenb. postprimi Borussiae regis. fol. Berl. Rottmann. 734. 3 16

— de rebus gest. Friderici Wilh. Magni commentarior. Libri XIX. fol. Berol. (Stüller, Rost. et. Weidmann, Lips.) 733. 8 —

— de rebus a Carolo Gustavo, Sueciae rege gest. c. fig. fol. Nürnb. Riegel et W. 792. 10 —

— — le même livre en françois av. fig. fol. ibid. 10 —

— — dasselbe in deutscher Sprache, m. K. Fol. Ebend. 12 —

— de habitu religionis christianae ad vitam civil. 12. Brem. Sauermann. 727. — 3

— Einleit. z. Hist. der vorn. Reiche und Staat., so jetziger Zeit in Europa sich befind. 4 Thle. 8. Frankf. Eslinger. 716. 3 8

— — dess. 1r und 2r Thl. 8. Ebend. 765. 1 8

— de statu imperii germ. c. Titii et Schaumb. 8. Lips. Fritsch. 731. — 12

— — id. l. c. Gundling. 8. Berl. Rüdiger. 706. — 8

— de iure naturae et gentium Libri VIII. c. comment. Hertii et Barbeyrac et animadv. Cf. Mascov. II Tmi. 4. Frcf. Esslinger. 759. 5 —

— — dass. franz. von Barbeyrac, m. Anm. 4. Ebend. 732. 4 8

— — dass. französisch übers. v. demselben. 2 Thle. 4. Basel, Thurneisen. 769. 8 —

— — dasselbe franz. übers. v. demselben. II Vol. gr. 4. Basel, (Barrentrapp und W. in Frankf.) 771. 4 —

Puffendorf, Sam. de, iur. fecialo divin. 8. Frcf. Friedr. 721. Rthlr. — 6

— polit. Betracht. d. geistl. Monarchie des Stuhls z. Rom. 8. Halle, Renger. 717. — 8

— acht Bücher v. Natur- und Völkerrecht, m. Herr u. Barbeyrac Anmerk. 2 Thle. 4. Frankf. Knoch. 711. 4 —

— de officio hominis et civis. 8. Basel, Flick. 739. — 16

— — id. l. c. not. I. Barbeyrac et emendat. Avrmann. 8. Giess. Krieger. 741. — 10

— — c. not. I. Barbeyrac. 8. Ingolst. Krüll. 759. — 16

— — c. not. Lehmann. 8. Jenae, Bielke. 721. — 12

— — cum I. juxta legem natural. ed. Lombay. 8. Dresd. (Sommer, Kummer, et. Göthe, Lips.) 767. — 16

— — id. l. c. comm. hist. theor. pract. Rotheri. 4. Lips. 748. — 12

— — c. observat. Titii. 8. Lips. Junius. (Gleditsch.) 721. — 10

— — c. annotat. G. S. Treuer. 8. Wolfb. Freytag. 734. — 12

— — c. not. Weber. 8. Frcf. Brönner. 731. — 10

— Einleit. zu den Pflichten aller Menschen. 12. Leipzig, Georgi. 721. — 4

— Ver. v. Zust. d. heil. Röm. Reichs. 8. Leipzig, Weidmann. 715. — 20

Publmann, J. G., Beschreibung der Gemälde, welche sich in der Bildergallerie, den daran stoßenden Zimmern und dem weißen Saale im königl. Schlosse zu Berlin befinden. gr. 8. Berlin, Akadem. Buchhdl. 790. 1 —
Schreibpap. 1 8

Pubstkuchen, F. C., hist. und moral. Aufsätze b. d. Meyenberger Bade. 8. Lemgo, Meyer. 771. — 6

— Beyträge z. d. Denkwürdigk. d. Grafsch. Lippe. 4. Ebendaselbst. 769. — 10

Puhn, J. G., d. Gifte d. Mineralreichs. gr. 8. Bayr. Lübeck. 796. — 20

— materia veneniaria regni vegetab. 8. maj. Lips. Hilscher. (Compt. I. Litt.) 786. — 14

Pujois, H., Abhandlung üb. d. schmerzende Krankheit des Gesichts, welche der schmerzhafte Trismus genannt wird, a. d. Franz. 8. Nürnb. Monath und K. 788. — 8

Pujoulx, J. B., neueste Gemälde v. Paris. C. hist. moral. Vers. 8. Leipzig, Reinicke. 801. 1 12
F. P. 1 16

Pulssant, L., Samml. verschiedener Aufgaben der Geometrie aufgelöst, und bewiesen d. d. Algebraischer Analysis ꝛc. a. d. Franz. v. Hahn, m. K. gr. 8. Berlin, Dunker u. H. 806. — 16

Puissieux, Expériences physiq. et chymiq. de l'Angl. de Lewe III Vol. av. fig. 8. Paris. (Sommer, Lpz.) 2 6

Puissieux, Mad. de, les Caractères. 8. Genève. (Pott, Lausan.) 752. 1 —

— l'Education du Marq. de ***, ou Mémoires de la Comtesse de Zurlac. II Part. 8. Vien. Trattner. 769. — 8

Pularet, Catéchisme de morale républicaine pour l'éduc. de la jeunesse, trad. en allem. et adopt. p. Engel. 8. Colmar. (Strasb. Levrault.) — 12

Pulci-Doria, Jos. Mar., hebraicarum antiquitatum opus. II Tmi. 4. Laus. Pott. 792. 2 16

Pulci-Luigi, il margante maggiore di, Vol. I. 8. Berl. Lange. 804. 1 —
Schreibp. 1 4

Pult, das, ein heroisch-komisches Gedicht in 6 Gesängen, a. d. Franz. von Stenders. 8. Dresden. Gröll. 753. — 6

Pultenens, Rich., Gesch. d. Botanik bis auf die neuere Zeit, aus dem Engl. v. K. G. Kühn. 2 Thle. gr. 8. Lpz. Weygand. 798. 1 16

Pulterwey, W., Entdeck. der engelländ. großen Hauptverrätherey. 4. Hamb. 723. — 12

Punge, C. H. T., theoret. pract. Anleitung zu Abfassung letztwilliger Verfügungen m. Vorschr. d. bürgerl. Gesetzbuches. gr. 8. Lemgo, Meyer. 810. — 20

Pungg, S., die Sprache d. Religion bey den Leiden unserer Zeiten, in fünf Fastenpredigten. 8. Augsburg, Doll. 809. 8 Bthlr. — 5

Punkten, von den zufälligen, in der Perspektivkunst, s. Werkmeister. 4. Coburg, Ahl. 783.

Puppenspiel, neu eröffn., moral., polit., 8. Leipz. Weygand. 776. — 6

Purcell, J., von der Kolik, nach der 2ten engl. Ausg. von Gesner. 8. Nordh. Buck. 775. — 12

Purckhard, C., Ars scutaria, vulgo herald. e. fig. Nrnb. Schmidt. 751. — 4

Pürckstein, Barth. v., auserles. Anfang zu den mathemat. Wissensch. m. K. 4. Augsb. 731. 1 16

Purcherl, G., christl. Sittenlehre f. die erwachsene Jug. 8. Salzburg, Mayr. 801. — 3

— — dies. m. Vorsp. dem Bürger- und Bauernstande gew. 8. Ebend. 806. — 5

— über den mündl. Vortrag des Redners, m. erläut. Vorsp. zur Beförderung der geistlichen Beredsamkeit. 8. Ebendas. 810. — 12

Purgold, Result. mein. Nachdenkens, s. Resultat.

Purgold, Dan. H., welches Recht zu reformiren hatte Luther? 8. Magdeb. Creutz. 792. — 3

— Rechtgläubigkeit d. h. griech. Kirche. 8. Magdb. Zapf. (Creutz.) 774. — 5

Purgold, L., de diversis imper. Rossici ordinib. eorumque iuribus etc. 8. maj. Halae, Gebauer. 786. — 12

Purgold, L., observationes criticae in Sophoclem, Euripidem, Anthologiam graecam et Ciceronem: adiuncta est Sophoclis codice Ienensi varietas Lectionis et Scholia maximam partem inedita. Iucluta Societatis latinae Ienensis auctoritate scripsit eius sodalis auctarium subiecit H. C. A. Eichstädt. gr. 8. Ienae, Gabler. 802. 1 18

— Helwig. Zum Besten der preuß. Verwundeten. gr. 4. Königsb. Nicolovius. 806. — 6

Purlis, W., Rede über den Einfluß der Modegelehrsamkeit a. d. Religion, aus dem Englischen. 8. Leipzig, Sommer. 788. — 4

Purmann, J. G., biblische Erzählungen aus dem alt. u. neuen Test. zum Gebr. der Jugend. 8. Frankf. Gebhardt u. K. 801. — 16

— allgem. Handbuch der Schulwissensch. 2 Thle. 8. Ebend. 798. 801. 1 8

— panegyricus etc. Francisci I. Rom. Imp. fol. Frkf. Raspe. 765. — 6

— — Iosepho II. dictus. fol. Francof. Iaeger. 790. — 8

— Vortrefflichk. der christl. Religion a. ihr. Unterr. 8. Bresl. Gutsch. 775. — 2

— Vorber. zur deutsch. u. lat. Sprachkenntn. 8. Frankf. Gebhardt u. K. 798. — 16

Purmann, Matth. Gf., chirurgia curiosa, der. künstl. Operationen ꝛc. 4. Frkf. Rohrlach. (a. Frommann in Jena) 739. 1 4

— Feldscherer, oder Feldscherkunst ꝛc. 8. Breslau, Pietsch. 745. — 8

— kurieuse chirurg. Observationen. 4. Frkf. Rohrlach. 710. — 16

— Salivationskuren. 8. Frkf. 728. — 3

— funfzig Schußwundenkuren. 8. Frankfurt. 721. — 6

— chirurg. Lorbeerkranz, oder Wundarzney. 5 Thle. m. K. 4. Frkf. Rohrlach. 722. 1 12

Purscell, Conr., Sonn- und Feyertags-Predigten. 2 Jahrgänge. Fol. Augsb. Wolf. 707. 2 16

— — — ders. zwey besondere Jahrg. Fol. Ebendas. 712. 2 16

Purulich, M., de Pasch. Christi ultimo. 8. maj. Budae, Typ. 765. — 10

Püschel, G. H., Versuch ein. Wissenschaft aller natürlichen Dinge, in wie weit sie möglich sind. 8. Königsberg, 754. 1 Rthlr. — 6

Pustrbkuchen, s. Pahstkuchen.

Purdus, A. C. von, Rede, wod. am Gedächtniß der königl. Ritterakademie zu Sorde ꝛc. gr. 4. Kopenhagen, Prost. 749. — 5

Puteanus, Eric., hist. mediolanens. s. fata et facta Italiae. P. X. priora saec. post. C. N. 4. Lipsiae, Georgi. 735. — 16

Püterich v. Reichershausen, s. Adelung.

Putoneus, Grundlehr. der Artillerie. m. K. Fol. Lpz. Klos. 725. 2 16

— enunciata et consilia der Rechtsgelehrten, Facultäten u. Schöppenstuhle, m. Anm. 67 Thle. n. Reg. 8. Lpz. Heinsius. 730—39. 5 16

— Recht weltl. Fürsten in Kirchensachen. 8. Ebendas. 732. — 5

Putsche, ökonom. technolog. Handbuch. 2 Thle. gr. 8. Leipz. Schwickert. 800. 2 8

Putsche, Chph. Wilh. C., Planetarium, od. Versuch einer sinnlichen Darstellung und Westreich. des Copernikan. Weltgebäudes, mit e. Modell in einem Käsich. gr. 8. Weimar, geograph. Instit. 805. 8 —

— Tellurium, oder Versuch einer sinnl. Darstell. u. Beschr. des Laufs der Erde und ihres Mondes um die Sonne, m. e. Modelle in e. Käsich. gr. 8. Ebend. 805. 6 —

Pütter, J. Steph., Etwas zur tägl. Andacht. 8. Gött. Dieterich. 776. — 6

— de augendo apanagio. 4. seu. Ritter. 745. — 3

— Empfehl. e. neuen Mode deutscher Aufschr. auf Briefe. gr. 3. Gött. Vandenhöl. 795. — 2

— Etwas f. alle Stände, von treuer Ausübung d. Berufspflichten. 8. Gött. Dieterich. 776. — 6

— Beyträge zu Erläuter. d. deutschen Staats- u. Fürstenrechts. 2 Theile. gr. 8. Göttingen, Vandenhöl. 777—779. 1 8

— Bedenken über die Kron Böhmen und v. Zedwitz wegen der Herrsch. Asch. Fol. Göttingen, Dieterich. 772. 1 8

— Büchernachdruck n. richt. Grundsätzen geprüft. gr. 4. Gött. Vandenhöl. 775. — 18

— Augsb. Confession. 8. Ebend. 776. — 4

— über den Werth der Conventionsmünze. gr. 8. Ebd. 784. — 2

— neuer Versuch ein. jurist. Encyklopädie und Methodologie, oder allgem. Einleit. in die ganze Rechtsgelehrsamkeit. 8. Ebend. 767. — 14

— Gedanken über die Beschwerden d. Stadt Fürstenau. gr. 4. Ebend. 788. — 2

— Etwas über deutsches Fürstenrecht u. den Reichsprozeß. gr. 8. Gött. Schroder. 801. — 2

— Vers. e. Akadem. Gelehrtengeschichte der Universität Göttingen. 2 Thle. gr. 8. Gott. Vandenhöl. 765—88. (1r 22 gr. 2r 1 Rthlr. 18 gr.) 2 16

— Bedenken üb. Beschwerden der reuß. Herrschaft Gera. Fol. Gott. 773. — 6

— nähere Erläuter. von Seiten der Herrsch. Gera, wid. den Grafen Reuß jüng. Linie. 8. Frankf. (Dieterich in Gött.) 774. — 12

— gegengerichtl. Befestigung des von der Herrschaft Gera gegen den Grafen Reuß XXX. ꝛc. Fol. Gott. Dieterich. 779. 1 12

— Deductionen für die Geraischen Ritter- und Landsch. gegen Heinrich XXX. Grafen Reuß zu Gera. Fol. Götting. 778. 1 16

— der einz. Weg zur wahren Glückseligkeit. 8. Gött. Dieterich. 794. 1 —

Pütter, J. Steph., tabulae geneal. ad hist. imperii. 4. Gött. Vandenhok 768. Rthlr. — 12
— conspect. rei iudiciariae imperii, singulatim iurium ac praxeos ambor. supremor. imp. tribunal. II Tmi. 4. Goett. Huzelegel. 748. 49. 1 4
— de necessaria in acad. rei iudiciariae cultura. 4. Lips. Langenheim. 749. — 3
— introductio in rem iudiciariam imperii. II Ptes. 4. Gött. Vandenhok. 752. 1 8
— opuscula rem iudiciariam imper. illustr. 4. ibidem. 766. 1 8
— elem. iuris Germanici privati hodierni. 8. maj. ibid. 776. — 16
— primae lineae iuris privati principum speciatim german. 8. maj. ibid. 789. — 20
— syllogo commentationum ius privatum principum illustr. 8. maj. ibid. 779. — 18
— institutiones iuris publ. german. 8. maj. ibidem. 802. 1 16
— de utilitate et praestant. iuris publ. special. 4. Marburg. Krieger. 781. — 8
— specim. iuris publ. et gent. med. aevi. 8. maj. Gött. Vandenhok. 781. — 16
— tabulae iuris publ. synopt. fol. maj. ibid. 788. — 8
— patriot. Gedanken über einige das Kammergericht u. dessen Visitation betreffende Fragen. gr. 4. Ebendas. 768. — 5
— — weitere Ausführung derselben. gr. 4. Ebendaselbst. 768. — 3
— über das Präsentationswesen am Kammergericht ꝛc. gr. 4. Ebend. 781. — 6
— wahre Verwandniß der Trennung der bisher. Visitationen d. Kammergerichts. gr. 4. Ebend. 776. — 20
— unparth. Gedanken üb. d. Materie im Kammergerichts-visitationsberichte. gr. 4. Ebend. 769. — 5
— d. allgem. Kirchenstaatsrecht und die christl. Religion in ihrem Zusammenhange. 2 Tab. gr. Fol. Ebendas. 786. — 3
— rechtl. Bedenken über einige Landschaftsbeschwerden der reuß. Herrschaft Gera. Fol. Ebend. 775. — 6
— Literatur des deutschen Staatsrechts. 3 Thle. gr. 8. Ebend. 776 — 83. (1r 2 Rthlr. 4 gr. 2r 2 Rthlr. 8 gr. 3r 2 Rthlr. 4 gr.) 4 16
— — dersl. 4r Th. fortgesetzt von Klüber. gr. 8. Erl. Palm. 792. 2 —
— für und wider die Lotterie. 8. Gießen, Krieger. 780. — 5
— über Mißheirathen deutsch. Fürsten und Grafen. gr. 8. Gott. Vandenhok. 796. 1 16
— libell. de praeventione atque inde fori tum generatim, tum in specie. 4. Marb. Kessler. 744. — 4
— Anleit. zur juris. Praxis. 2 Thle. mit e. Abhandl. üb. die Richtigkeit u. Rechtschreibung der deutsch. Sprache ꝛc. gr. 8. Gött. Vandenhok. 802. 1 8
— Vers. e. näh. Erläuter. d. Processes bey d. höchst. Reichsgerichten. Ebend. 768. 1 —
— nova epitome Processus imperii supremor. tribunal. 8. maj. ibid. 796. 1 —
— spicilegium Processus imperii. 8. maj. ibidem. 771. — 6
— la Propriété littéraire défendue, ou mémoire abrégé, dans lequel on examine jusqu'à quel point la Contrefaçon peut être légitime. gr. 8. ibid. 775. — 4
— Vers. e. Bestimmung d. kaiserl. Ratificationsrechts. gr. 4. Ebend. 769. — 5
— auserlesene Rechtsfälle und Deductionen, rechtl. Bedenken ꝛc. 2 Thle in 16 Bänden. Fol. Ebend. 763—809. (1r—3r Thl jeden von 1 Bde à 1 Rthlr. 16 gr. 4n Thls 1r u. 2r Band à 2 Rthlr. 4n Theils 3r Band à 2 Rthlr. 4 gr.) 25 4

Pütter, J. Steph., über die beste Art eine Akten zu referiren. gr. 8. Göttingen, Schröder. (Dieterich.) 805. Rthlr. — 8
— patriot. Abbild. des Zust. beyd. höchst. Reichsgerichte. 4. Frankf. Winkler. 756. — 6
— deutsche Reichsgeschichte in ihren Hauptfäden entwick. gr. 8. Gott. Vandenhok. 793. 1 8
— kurzer Begr. der deutsch. Reichsgesch. gr. 8. Ebend. 793. — 10
— vollst. Handb. der deutsch. Reichshistorie. gr. 8. Ebend. 772. 3 —
— christl. Religion in ihrem wahr. Zusammenh. 8. Ebend. 779. — 6
— systemat. Darstell. der pfälz. Religionsbeschwerden nach den Lagen, worin sie jetzt sind. gr. 8. Ebendaselbst. 793. — 18
— Bemerk. üb. die Richtigkeit und Rechtschreib. d. deutsch. Sprache. gr. 8. Ebend. 780. — 6
— Selbstbiographie. 2 Bände. gr. 8. Ebendaselbst. 798. 2 12
— freymüthige Betrachtungen über die Senate am Kammergerichte. gr. 4. Ebend. 772. — 6
— von der Sollicitatur am Kammergerichte. gr. 8. Ebend. 768. — 5
— Handb. oder Anl. z. Kenntn. d. besond. deutsch. Staaten. 1r Th. u. Anh. gr. 8. Ebend. 758. 1 2
— Anweis. zum deutsch. Staatsrecht, aus dem Latein. von Anton F. Graf von Hodenthal, mit Anmerk. von F. W. Grumm. 2 Thle. gr. 8. Bayreuth. (Grau in Hof.) 791. 792. 1 8
— kurz. Begriff des deutschen Staatsrechts. gr. 8. Göttingen, Vandenhok. 768. — 14
† Erörterung des deutschen Staats- und Fürstenrechts. 2 Bde von 4 Stück und 3n Bds 16 Stck. gr. 8. Ebend. 790—97. (à 9 gr.) 3 9
— Etwas zur vorläuf. Uebersicht d. deutschen Staatsrechts der mittlern Zeit. gr. 8. Ebend. 778. — 2
— Grundr. der Staatsveränder. d. deutsch. Reichs. gr. 8. Ebend. 795. — 16
— hist. Entwickel. d. deutsch. Staatsverfassung. 3 Thle. gr. 8. Ebendas. 789. (1r 2r Th. à 1 Rthlr. 4 gr. 3r Th. 20 gr.) 3 4
— Erläuter. des ehemal. Successionsfalles der erlosch. Straubing. Linie. 8. Ebend. 778. — 2
— über den Unterschied zwischen öffentl. und Privatschulen. 4. Ebend. 778. — 4
— über den Unterschied der Stände, besonders des hohen und niedern Adels in Deutschland. gr. 8. Ebendaselbst. 795. — 12
— neuest. Reichsschluß, über einige Verbesserungen des Kammerger. gr. 4. Ebend. 776. — 8
— Bedenken über das gegenseitige Verhältniß der Lutherischen und Reformirten im Lippeschen Antheile ꝛc. Fol. Leipz. Kummer. 790. — 16
— Geist des Westphälischen Friedens, histor. u. systemat. dargestellt. gr. 8. Gött. Vandenhok. 795. 1 16
— pacis Westphal. commentat. exeget. illustr. conspectus gen. fol. maj. ibid — 2

Püttmann, Casimir L. E., de titulo: semper Augustus, distriba. 8. maj. Lps. Baumgärtner. 791. — 7
— de epocha Ausoniana, hetoque D. M. Ausonii consulatu. Burdigalensi. 8. maj. Lps. Müller. 780. — 5
— de feudo fiduciario. 8. maj. ibid. 777. — 6
— de Hadriani imperat. libris cataclysmis epist. 8. maj. ibid. 777. — 2
— interpretationum et observation. liber singularis. 8. Lps. Langenheim. 765. — 8
— adversatior. iuris univ. libri I—III. 8. Lps. Crusius. (F. C. W. Vogel.) 776—88. (I. 12 gr. II. 16 gr. III. 18 gr.) 1 22

Püttmann, Iosias L. E., elem. iuris criminalis commodo auditoribus etc. ed. Biener. 8. maj. Lps. Fritsch. 803. Rthlr. 1 12
— elem. iuris feudalis etc. 8. ma Lipsiae, Weidmann. 781. 1 —
Schreibp. 1 8
— probabilium ad ius civile pertinent. II libri. 8. Lipsiae, Crusius. (P. C. W. Vogel.) 768—73. (I. 12 gr. II. 10 gr.) — 22
— memoria Mascovii ICti summi, acced. clar. viror. epistolae etc. 8. maj. ibid. 771. — 8
— miscellaneorum liber sing. 8. maj. Lips. Weidmann. 793. 1 6
— de nuptiis aenum. 8. maj. Halae, Gebauer. 782. — 6
— observationes iuris feudal. 8. Lipsiae, Weidmann. 783. — 12
— opuscula iuris criminalis. 8. maj. Lipsiae, Beer. 792. 1 —
— opuscula iurid. ex observat. miscell. Batavis coll. 8. maj. Halae, Gebauer. 782. — 18
— varior. opusculor. sylloge. 8. maj. Lipsiae, Kummer. 786. 1 —
— E. Platner et C. H. Mylius opusc. de partu undecimestri c. praef. ed. F. L. Schönemann. gr. 8. Lips. Göthe. (et. Ioachim.) 799. — 4
— über die Referir- u. Decretirkunst. gr. 8. Leipz. Crusius. (F. C. W. Vogel.) 785. — 12
— über die Sattelhöfe, deren Rechte u. Freyh., mit Urk. gr. 8. Lpz. Berr. 789. — 8
— de thrasonismo literario. 8. Halae, Gebauer. 782. — 6
— de utilitate, humanas. action. fine ac regula. 8. Lips. Beer. 785. — 3
— Sendschr. über die öffentl. Vollstreck. d. peinl. Strafe. gr. 8. Lpz. Baumgärtner. 792. — 7
— vitae et memoriae excell. aliq. Ictor. et literat. etc. 8. maj. Lips. Göthe. 796. — 20
— Leipziger Wechselordnung, s. Wechselordnung.
— Grundss. des Wechselrechts, von G. F. v. Martens revid. gr. 8. Lpz. Kummer. 805. — 20
Püttner, F., Predigten auf die Festtage des Herrn, Mariä und der Heiligen. 2 Thle. gr. 8. Prag, Widtmann. 801. 2 —
Putzmacher und Nähtermädchen, d. Leipziger. 8. Leipzig, Böhme. 798. — 10
Puy, du, Instruction d'un père à sa fille, tirée de l'écriture sainte. gr. 12. Basle, Schweighäuser. 775. 1 —
— Instruction d'un père à son fils etc. gr. 12. ibid. 780. 1 —
— l'Art des Lettres de Change, suivant l'usage des principales places de l'Europe. 12. ibid. 782. — 20
— Pflichten e. in die Welt eintret. Jünglings. 8. Augsb. Klett. 778. — 16
— Pflichten eines jungen Frauenzimmers. 8. Ebendas. 778. — 16
— christl. Sittenlehre z. Unterweis. s. Tochter. 8. Halle, Kümmel. 751. — 6
Puysegur, de, Extrait de l'art de la guerre. 12. Basle, Thourneisen. 755. — 12
— Grundsätze und Regeln der Kriegskunst, m. K. 4. Leipz. Gleditsch. 754. 5 —
Puzzolane, v. der, s. Fond.
Pyl, J. Theod., Aufsätze und Beobachtungen aus der gerichtl. Arzneywissensch. 8 Thle. gr. 8. Berlin, Mylius. 802 — 5. 784—91. (à 18 gr.) 6 —
— Magazin, s. Magazin.
— Repertorium s. die öffentl. u. gerichtl. Arzneywissensch. 1r und 2r Bd., u. 3n Bds 1s u. 2s Stck. gr. 8. Berl. (Viewег in Braunschw.) 789—92. (I. 2r gr. II. III. à 1 Rthlr.) 3 21

Pylades u. Oreste, oder Denkmal d. Freundschaft. 8. Berl. 747. Rthlr. — 5
Pyle's, Th., Paraphrase über die Apostelgesch. und d. apost. Briefe des N. Test., aus dem Engl. 2 Thle. gr. 8. Hamb. Bohn. 778. 3 —
Pyrau, D., Journal, s. Journal von ein. Reise.
Pyrmonter Merkwürdigkeiten, e. Skizze f. Reisende. 8. Lpz. Rehler. 800. — 8
Pyrophilus, Feuerwerkerkunst und Büchsenmeisterey, m. K. 8. Frkft. 705. — 6
— Stein der Weisen, n. Vrpl. und mathemat. Beweisth. 4. Hamb. 736. — 6
Pyrotechnie, d., oder Anweisung zu Bereitung aller Arten Feuerwerke, mit Kupf. gr. 8. Leipzig, Kummer. 807. 1 12
Pyrrhonisme, le, raisonnable. 12. Berl. Klüter. 755. — 10
Pythagoras, carmen aureum gr. et lat. c. not. var. ed. I. A. Schier. 8. Lips. Crusius. 790. — 5
— — — gr. et lat., Barlaei orationes etc. 8. Strasb. Beck. 720. — 8
— und seine Zeitgenossen, siehe Reisen Pythagoräs.
Pythia, oder Wissensch. sich d. Zukunft zu enthüllen. 8. Halle, Dreyßig. 797. — 4

Q.

Quadragesimale, oder Fastenpredigten. 4. Würzburg. (J. Wolf in Augsb.) 718. — 12
Quadrille, le, des enfans, ou Système nouv. de Lecture etc. 8. Dresd. Walther. 807. — 12
— des enfans, méthode d'apprendre à lire les enfans av. fig. 8. Berne, Typ. — 10
Quadros, cuchiridion, s. manuale hebraicum. 8. Rom. 733. 2 —
Quadripartitum opus juris consuetudinarii Reg. Hung. 4. Zagrabiae. (Eggenberger, Pest.) 799. 3 12
Quadrupèdes, en quatre-vingts planch. repres. trois-cents espèces de variétés avec la nomenclature et fig. color. fol. Neuwied, (Lerrault, Strasb.) (Sommer, Lpz.) 795. 20 —
Quadrupel-Mariage, d., e. neu erfundenes Gesellschaftsspiel mit Spielplan und einem Spiel kleiner Bilder. Leipz. Benj. Fleischer. 810. — 12
Quandt, Georg, Versuch d. ein psychologisch-ästhetisches Gemeinprincip f. wahre Menschen-Darstellung z. d. Bühne d. Beruf zu ihr u. ihren Forderungen herzuleiten. 8. Nürnb. Grattenauer. 803. — 6
Quanz, J. C., Abbl. üb. d. Eisen- und Stahlmanipulation in d. Herrschaft Schmalkalden, mit Kpf. gr. 8. Nürnberg, Raspe. 799. — 16
Quanz, J. J., Vers. u. Anweis., die Flöte traversiere zu spielen, m. K. gr. 8. Breslau, Korn d. ält. 789. 2 —
— Essais d'une Méthode p. apprendre à jouer la Flûte traversière p. 24 Tables. 4. Berl. 763. 3 —
Quarin, Ios., de curandis febribus et inflammationibus. 8. maj. Vien. Graeffer. 781. 1 —
— Heilmethode d. Entzündungen, a. d. Lat. von Zadich de Mezz. 8. Copenh. Faber. (Schubothe.) 776. — 16
— Heilmethode d. Fieber. 8. Copenh. Pelt. 777. — 6
— Bemerk. üb. versch. Krankh. a. d. Lat. u. Zus. üb. d. Wirk. des Astragalus. 8. Wien, Gräffer. (Compt. für Litt. in Leipzig.) — 18
— animadv. pract. in div. morbos. 8. maj. ibid. 786. — 20
Quarl, F., Boanerges und Barnabas Urtheil u. Gnade für angefochtene Seelen. 8. Wolfenb. Zeyt. 719. — 5
— Selbstgeprüfte üb. die gemeinsten Laster d. Menschen. 8. Wolfenb. Meißner. 725. — 5

Quarll, Reiſen durch Deutſchland und Holland u. Surinam, herausg. v. Dippold. 8. Deſſau, gel. Hdl. 783.

Quartalſchrift, Jenaiſche. 1r Jahrg. 1s Stck. 8. Jena, Akad. Buchhdl. 787. Rthlr. — 12

— neue, katholiſch-theologiſche, f. d. J. 1808 und 9. 8. Coln, Hommersheim. (der Jahrgang von 4 Quartalen à 1 Rthlr. 12 gr.) 5 —

— neue, aus den neueſten und beſten Reiſebeſchr. gezogen. 12 Jahrg. zu 4 Hftn. gr. 8. Berl. Weyer. (Sander.) 786–97. (Jahrg. à 1 Rthlr. 12 gr. einzeln aber der Heft 10 gr. von 786–91. auch unter dem Titel: Auszüge zur Länder- und Völkerkunde u. v. 1792–97. d. Merkw. auf Reiſebeſchr.) 18 —

— ſ. Religionslehrer, herausg. v. P. C. Natorp. 1s–4s. 2 16

Quasi, W. F. L. v., das Reitpferd, dargeſtellt in 23 K. gr. 8. Berlin, Maurer. 809. 3 —

Quatremere-Disjonval, Aranéologie, oder Naturgeſchichte der Spinnen, aus dem Franz. gr. 8. Frankfurt, Varrentrapp und W. 798. — 10

— chem. Unterſ. und Auflöſ. des Indigo, a. d. Frz. 8. Weim. Hoffmann. 778. — 6

— Abhandlung üb. Indigo, Kalk, Mergel ꝛc. a. d. Franz. 8. Leipz. Weigand. 785. — 16

Quede, L. C., Gedanken von einer vernünftigen Einrichtung des Schulweſens u. d. Kinderzucht auf d. Lande. 8. Flensb. Korte. 759. — 2

Quedenfeld, J. C., Grundſätze der franz. Sprache. gr. 8. Lpz. Cruſius. (F. C. W. Vogel.) 800. 1 12

— vollſtänd. Syntax der franz. Sprache ꝛc. gr. 8. Lemgo, Meyer. 807. 2 4

Schreibp. 3 —

— angenehme Leſeſt. f. Anf. d. franzöſiſchen Sprache. gr. 8. Lpz. Cruſius. (F. C. W. Vogel.) 800. — 12

Queitsch, Ant. Phil., totius corporis medicinae archetypus, c. tab. fol. Frkf. Conradi. 737. — 6

— phyſikaliſche merkw. Nachr. v. d. Witterungen, m. K. 4. Ebend. 745. — 4

Quellen, über die, d. wachſenden Mißvergnügens in Bayern, ein Nachtrag z. d. Abhandl. üb. d. Werth und Folgen der ſtändiſchen Freyheiten. 8. München, Fleiſchmann. 799. — 16

— d. entdeckten, des Unglaubens gegenw. Zeit. 8. Nrnb. Grattenauer. 769. — 9

Quelmalz, Sam. Theod., Anw. z. e. d. Geſundh. dienl. Bewegung, m. K. 4. Leipzig, Cruſius. (F. C. W. Vogel.) 735. — 5

Quengso, Pellier de, Samml. v. Aufſ. u. Betracht. üb. d. Fehler d. Augen ꝛc. a. d. Franz. m. Anm. 2 Thle. gr. 8. Lpz. Junius. (Gleditſch.) 789. 1 4

Quensel, Conr., computus cyclicus veris. 4. Gedani. — 4

Quenser, geſchwinder Rechenmeiſter. 12. Quedlb. Sturz. 718. — 4

Quenstedt, I. Andr., ethica pastorum et instructio cathedralis. 8. Vitb. Ludwig. 708. — 10

— theologia didactico-polemica, s. systema theologiae. fol. Lps. Fritsch. 715. 5 —

Quentin, J. Lf., diplomat. Nachr. v. d. Kalandsbrüderſch. z. Munden an d. Werra. 4. Gött. Vandenhök. 779. — 6

Quer, Dissert. sur le mal néphrétique et le raisin d'ours, son véritable spécifique, trad. de l'Espagnol. 8. Strasb. Treuttel. 768. — 8

— Abhdl. vom Nierenſtein, a. d. Franz. m. K. 8. Nrnb. Stein. 771. — 5

Querfurt, T., Handbuch f. d. Maler, od. Ausz. a. Lairesſens Malerbuch. 8. Prag, Mangold. 797. — 8

Querl, Geo. Chr., d. Gewiſſenhafte, od. Betracht. d. Menſchen, wie derſ. ſ. Ausführ. in Gedanken, Worten und Werken einrichte. 8. Nordh. Köler. 756. — 12

Quesnay, Système naturel et politique des Etats. 8. Berne, Typ. 791. Rthlr. — 6

Quesnoy, R., medic. chirurg. Abhl. üb. die Eiterung und den Brand, a. d. Franz. von Pfingſten. 2 Bde. gr. 8. Berl. Lange. 786. 87. 1 12

Quesnel, P. S., Asylum innocentiae. 4. Stuttgart. 718. — 6

— Betracht. d. Glückſeligkeit d. chriſtlichen Todes. 12. Lpz. Fritſch. 720. — 4

— Betr. üb. Geheimn. d. Leidens Chriſti, a. d. Franz. 8. Zull. Hybold. 738. — 5

— neues Teſtament m. Betracht. üb. jeden Vers. 8. Frkf. Weidmann. 718. 4 —

Questions sur l'Encyclopédie, p. les amateurs. 9 Vol. gr. 8. Basle, Flick. 779. 8 —

— politiques. 8. Lps. Crusius. (P. C. W. Vogel.) 779. — 8

Quevedo, Frz. de, Reiſen, ſ. Reiſen in die andere Welt.

— luſtige und ſinnreiche Schriften. 8. Kopenhagen, Pauli. 704. — 10

Quid est papa? refutatio irrefut. libri german. sub. eod. tit., contra austr. novatur etc. directa ab Indagine. 8. Dessau. (Maurer, Berlin.) 782. — 6

Quilling, Jac., Rechenbuch f. d. gem. Leben, beſonders f. die Landjugend d. Badiſchen Lande. 8. Mannh. Bender. 810. — 9

Quin, R. W., Abhl. üb. die Gehirnwaſſerſucht, a. d. Engl. v. C. F. Michaelis. gr. 8. Lpz. Fritſch. 792. — 10

Quinctilianus, M. Fab., de Classicis Graecorum et Romanorum scriptis etc. ed. C. Morgenstern. 8. Dorpat. (Kummer, Lips.) 803. — 5

— Anweiſung zur Beredſamkeit. 8. Leipzig, Hilſcher. 776. — 5

— — dieſ. 10s Buch, gr. 8. Kopenh. Proft. 788. — 6

— — dieſ. ob. deſſ. 10s B. gr. 8. Kopenhagen. (Dyk in Lpz.) 776. — 7

— Charakteriſtik der beſten Schriftſteller. 8. Nördlingen, Beck. 776. — 5

— Dialog. de caussis corruptae eloquentiae, illustr. a C. A. Heumann. 8. Gott. (Weidmann, Lps.) 719. — 4

— Opera. IV Vol. Biponti. (Treuttel et W. Strasburg.) 784. 2 8

Schreibp. 3 18

— de institutione oratoria libri XII. in IV Tom. 8. maj. Zweybrück. 784. 2 8

— — libri XII. c. Matth. Gesner. 4. Gottingae, Vandenhök et R. 738. 4 —

— institutionum oratoriarum lib. XII. ad usum scholarum accommodati, recisis, quae minus necessaria visa sunt et brevibus notis illustrati a C. Rollin emend. addita lectionis varietate Th. Chr. Harles. II Tmi. 8. Altenburg, Richter. 783. 1 8

— — cura C. Rollin et T. C. Harles. II Tmi. 8. Würzburg, Stahel. 810.

— — — rec. G. L. Spalding. Vol. I–III. 8. maj. Lps. Crusius. (F. C. W. Vogel.) 798–808. (à 2 Rthlr. 8 gr.) 7 —

Schreibp. (à 4 Rthlr.) — 12

— — ejusd. liber Xus. 8. Helmst. Fleckeiseu. 778. — 5

— — ejusdem liber Xus. in us. lection. ed. A. G. Ernesti. 8. Lps. Langenheim. 769. — 6

— — c. I. C. T. Ernesti. 8. Lps. Joachim. 805. — 6

— Pädagogik und Didaktik, m. Anm. v. Andres. gr. 8. Würzb. (Gebhard in Bamb.) 785. — 20

Quincy, Mémoires sur la Vie du Comte de Marsigli. 4 Part. 8. Zürich, Orell. 741. 1 16

Quincy, Marq. de, Ausz. der Kriegsgeſchichte Ludwigs XIV. a. d. Franz. v. Clair. 2 Theile, m. K. gr. 4. Berl. Hottmann. 771. 4 —

— ausführl., in 5 Theilen abgef. Kriegskunſt u. kurz. Bericht v. Seeweſen, m. K. 8. Nürnberg, Grattenauer. (Stage, Augsb.) 745. 1 —

Quincy, J., vollſt. engl. Apothekerbuch theoret. prakt. a. d. Engl. 8. Frſt. (Schwickert, Lpz.) 784. Rthlr. 2 20

Quinteſſenz, die, der launigſten und wichtigſten Anekdoten und Gedichte. 3 Theile. 8. Breslau, Barth. 804–6. (à 16 gr.) 2 —

— a. A. a. St. Clara Werken. (a. u. d. Titel; Altdeutſcher Schimpf und Ernſt.) 1e und 2e Gabe. 8. Berlin, Weiß. 795. 97. (1e 12 gr. 2e 8 gr.) — 20

— die, d. launigſten und witzigſten Hiſtörchen. 8. Wien, Gerold. 808. 2 —

Quintus, Smyrn., Posthomericorum lib. XIV. etc. Biponti (Treuttel et W., Strasb.) 807. 5 8

Schreibp. 5 12

Quirinus, Aug. Mar., Card., Flora. Zürich. 751. — 1

— liber singul. de optimar. scriptor. edit. Schelhorn. 8. Lindau, Otto. 761. 1 8

Quirinus a S. Trinit., deutſch vorgeſt. ſpaniſche Felder. 3 Thle. 4. München, Remy. 714. 1 —

— Leben der heiligen Mutter Thereſia a Joſ. 4. Ebend. 711. 1 —

Quirsfeld, J., Buß- und Beichtherz, oder Communionbuch. 12. Lpz. Müller. 790. — 3

— gottgefällige Feſtſtunden. 8. Leipzig, Geßner. 740. — 8

— himmliſche Gartengeſellſchaft. 2 Thle. m. K. 12. Frſt. (Sommer, Lpz.) 761. — 10

— — dieſ. grob. Druck. 8. Ebend. 757–761. 1 2

— neu vermehrte himmliſche Gartengeſellſchaft. 2 Thle. m. K. 8. Frſt. Brönner. 761. (1r 16 gr. 2r 20 gr.) 1 12

— — dieſ. 12. Ebend. 757. (1r 8 gr. 2r 12 gr.) — 20

— beſuchtes Golgatha, oder geiſtliche Wallfahrt 1c. 8. Lpz. Müller. 757. — 8

— evangeliſcher Herzensſchatz, oder Erklär. der Sonn- und Feſttags-Evang. mit Paſſionsandachten. Fol. Lpz. Sommer. 768. 2 4

— geiſtliche Hochzeit des Lammes 1c. mit Kpf. Leipzig, Geßner. 738. — 12

— Jeſustroſt e. weltverdroßenen Seele, m. K. 8. Leipzig, Müller. 736. — 16

— geiſtl. Myrrhengarten, als d. Gartengeſellſch. 2r Thl. m. K. 12. Leipzig, Sommer. 742. — 6

— — daſſ. in grob. Schr. 8. Ebend. 770. — 16

— geiſtl. Paſſionsſchule, od. Hiſt. d. Leidens 1c. in Geſpr. 12. Lpz. Geßner. 737. — 6

— des m. Jeſu verlobten Frauenzimmers Seelenſchmuck, m. K. 12. Lpz. Müller. 741. — 6

— Sing- u. Betaltar. 12. Lpz. Geßner. 724. — 8

— geiſtl. Waſſerquelle a. Jeſu 1c. m. K. 12. Frſt. u. Lpz. Geßner. 737. — 6

Quis est Petrus? 4. Colon. Haas fil. (Fabricius.) 791. 1 16

Schreibp. 2 —

Quistgaard, I., Index chronolog. aist. foedera pacis etc. a reg. Daniae et Norvegiae etc. ab a. 1000. usq. ad 1789. 8. maj. Gott. Dieterich. 792. — 8

Quiſtorp, J. E., rechtliches Bemerken a. all. Thl. der Rechtsgelehrſamkeit. 2 Bde. 4. Lpz. Benj. Fleiſcher. 793–98. (1r 2 Rthlr. 4 gr. 2r 1 Rthlr. 12 gr.) 3 16

— Beyträge z. Erläut. verſchied. u. Rechtsmaterien. 2 Thle. 8. Roſtock, Koppe. (Stiller.) 787. 1 16

— Verſ. e. Anweiſ. f. Richter d. Verfahr. in Criminalſachen 1c. gr. 8. Lpz. Benj. Fleiſcher. 789. — 8

— Entw. e. Geſetzbuch in peinl. und Strafſachen. gr. 8. Roſtock, Koppe. 782. 1 8

— Entw. v. d. Nutz. d. alten Gewohnheiten in peinlichen Fällen. 4. Wismar, Bödner. 768. — 2

— de consensu juris naturalis praesumto. 8. Rost. Koppe. (Stiller.) 755. — 4

— principia jurisprudentiae eccles. germ., max. protest. 8. ibid. 771. — 6

Quiſtorp, J. E., Grundſ. d. deutſchen peinlichen Rechts. 2 Theile. gr. 8. Stiller. 794. Rthlr. 4 18

— kleine juriſtiſche Schriften. 1r Thl. 8. Roſtock, Bödner. 772. — 5

— wie in Erwang. e. vollſt. Bew. 1c. bey genugſ. Verdacht z. verfahren ſey. 4. Roſtock, Koppe. 775. — 3

— Beſtimm. d. Verhältn. d. gem. in Deutſchl. übl. Strafen gegen einander. 8. Roſtock, Koppe. (Stiller.) 778. — 3

Quiſtorp, J. Jac., Predigten üb. die Epiſteln a. d. g. Jahr. 2 Thle. 4. Roſt. Stiller. 754. 3 8

— — üb. d. Evang. 4. Ebend. 757. 3 8

— — über verſchiedene Texte der heiligen Schrift. 4 Thle. 8. Hamb. Hertel. 707. 1 8

— Grundlehren der chriſtlichen Religion. 12. Ebend. 765. — 14

Quiſtorp, Theod. L., ecclesia graeca lutheran. 8. Lubec. 723. — 5

Quittenbaum, J. H. F., Zimmermann I. und Friedrich II. 8. Berlin, Lagarde. 790. — 14

Quodlibet, das blaue, 16–48 Heft. 8. Wittenb. Kühne. 789. — 16

— kleines, luſt. Erzählungen u. witziger Einfälle, vorzüglich a. d. Frz., Engl. 1c. (a. unter d. Tit.: Auswahl nützlicher und unterhaltender Erzählungen 1c. 2r Thl.) 8. Quedlinb. Ernſt. 803. — 7

— v. Schatten u. Licht in 15 Nummern, hiſtoriſchen, romantiſchen, theatraliſchen, poetiſchen, philoſophiſchen u. ſatyriſchen Inhalts 1c. m. K. 8. Breslau, Buchheiſter. — 16

R.

Raab, de, Catalogue méthodique et raisonnée de la collect. des fossiles par de Bonton. Vien. Camesina. 1 —

Raab, F. A. v., über Verwandl. d. böhmiſchen Domainen in Bauerngüter. 4. Wien, Trattner. (Tendler.) 777. 1 3

Raab, J., meine Gedanken über e. Schätzungsordn. gr. 8. Trattner. (Tendler.) 802. — 6

Raab, J. Adam, Weg durch d. enge Kreuzpforte zu Jeſu. 12. Nrnb. 703. — 6

Raab, Sam., Tractat, anzeigend die Irrthümer der Juden 1c. 8. Peſt, Eggenberger. 790. — 9

Raabe, A. G., Aphorismen zu Vorleſ. üb. d. allgem. Literargeſchichte. gr. 8. Lpz. Schwickert. 805. — 16

— Interpretat. Odarii sapphici in Venerem. 4. Lips. Sommer. 796. — 3

Raabe, Heinrich Aug., Beyträge zur Vertheid. d. guten Sache der Religion am Ende des 18. Jahr. 8. Brſchw. Schröder. 792. — 6

— hannöveriſcher Briefſteller. 8. Hannover, Hahn. 808. — 18

— Handbuch d. erſten und nothwend. Kenntniſſe für Kinder aller Stände, enthalt. Anleitung zum Leſen, Schreiben 1c. 8. Ebend. 810. — 12

Rabattabellen zur leichten Berechnung des Rabats ins Hundert von 1 bis 50 Procent, von Michelſen berechnet, v. J. H. E. Bauer. 8. Berl. Akad. Hdl. 790. — 6

Rabaut, J. P., Reflexions politiques sur les circonstances présentes. 18. Strasb. Treuttel et W. 793. — 3

Rabaut d. St. Etienne, hiſtoriſches Taſchenbuch der Revolution. 18. Ebend. — 12

m. Kupfern. 1 4

Schreibp. mit Kupfern. 1 8

Rabe, der künſtliche ſchwarze, oder das zauberiſche Blendwerk. 2 Thle. 8. Leipzig, Paul Vogel. 795. — 8

Rabe, C., jurisjurandi verus ac legitimus usus. 4. Duisb. 729. — 16

Rabe, J. G., meteorolog. Beobachtungen für das Jahr 1770. 4. Ansb. Haueiſen. 771. — 6

Rabe, J. J., der talmudiſche Tractat Brachoth von d. Lobſprüchen 1c. gr. 4. Halle, Gebauer. 778. 2 9

Rabe, K. F. L., Gedanken über philoſ. moral. u. polit. Gegenſt. 2 Stck. 8. Stendal, Franzen. 790. Rthlr. — 10

Rabo, Paul, cursus philosophicus. 8. Königsb. Boie. 703. 1 —

— rhetorica civilis. 8. ibid. 704. — 10

Rabener, Gli. W., Briefe, herausg. v. Weiſe. gr. 8. Lpz. Dyk. 772. — 16

— Mährchen vom erſten April. 12. Ebend. 756. — 6

— Satyren. 4 Thle. m. K. gr. 8. Ebend. 771. 2 —

— — 11 Kupfer zu d. ſatyr. Schriften. gr. 8. Ansbach, Poſch. 759. — 8

— — dieſ. gr. Fol. Berlin. 1 8

— ſämmtliche Schriften u. deſſen Leben. 6 Thle. 8. Leipz. Dyk. 777. 2 16

Fein Schreibp. 3 12

Radener, Juſt. Gfr., Denkmal ſeiner Verdienſte. 4. Leipz. 752. — 4

Rabenſten, H. Phil., aufrichtige Beyträge z. Entthronung des Aberglaubens. 8. Chemnitz, Stößel. 786. — 5

Rabiner, Iſ. Aler., Verein der moſaiſchen Geſetze m. d. Talmud. 8. Regensb. Montag. 788. — 4

Rabinismus, oder Samml. talmudſcher Thorheiten. 8. Amſterdam, Schonfeld. 789. — 16

Rabiosus, Anſelmus, Reiſe durch Oberdeutſchl. 8. Nördlingen, Beck. — 8

— — dieſ. 8. Frſt. Gebhardt und K. 778. — 9

— Reiſe n d. Kurbißlande ꝛc. 2 Theilchen. 8. Wien, Gerold. 782-83. — 8

Rabus, Ch., wohleingerichtetes Rechenb. 2 Thle. 8. Bamb. Gebhard. 778. — 20

Rabutin, Roger de, Graf von Buſſy, nützlicher Gebrauch der Widerwärtigkeiten in d. Hiſtorie einiger groſſer Männer. 8. Bremen, Grimm. 720. — 3

— Lettres, augm. p. D. E. Choffin. 8. Halle, Waisenh. 761. — 8

Racolta di autori classici, italiani Poeti da C. S. Fernow. XII Tmi. gr. 12. Iena, Frommann. 806-10. 13 6

Velinp. 21 4

Einzelne Theile ſuche T. I. II. III. Dante Commed. T. IV. V. Petrarca Rime. T. VI-X. Arioſto Orlando. T. XI. XII. Taſſo Gerusalemme.)

— di vari Conti e Storietta da Ridere, publ. da L. C. Toucheru. 8. Lps. Sommer. 811. — 8

— di tutti cio ch'uscito alle stampe fino algiorno d'oggi sulla controversia di Cammachio. fol. Frankfurt, Andreä. 715. 5 8

— nuova, delle migliori Vedute antiche e moderne di Roma da Giov. Cassini, c. st. Querfol. Ulm, Stettin. 779. 8 —

— di scritti dei parocchi di Parigi e di altre citta della Francia etc. 8. Lausanne, Pott. 759. — 8

— di storie morali all' uso di quei che bramano esercitare nella Lingua italiana. gr. 8. Mannh. Löffler. 807. 1 8

(Iſt mit Sammlung moral. Erzähl. eins.)

Rache, die, eine Idylle. 8. Berlin, Rottmann. 782. — 4

Rachel, Joach., ſehr verbeſſerte deutſche ſatyriſche Gedichte. gr. 8. Hamb. Herkel. 742. — 6

— — dieſ. 8. Berl. 745. — 4

Racine, Dictionnaire, d'après celui d'Adelung, à l'us. des Etrangers p. Reichel. II Vol. 8. Lps. Weidmann. 794. 1 16

Racine, die Gnade, ein Gedicht, aus dem Franzöſ. 8. Frſt. 747. — 8

— allgemeine Kirchengeſchichte, aus dem Franz. 20 Thle. 8. Wien, Hörling. 784-89. 20 12

— Reflexions philosoph. et littéraire, sur le Poëme de la religion naturelle. 8. Lausanne, Pott. 756. — 9

— d. Religion, ein Gedicht. 8. Frſt. 744. — 10

— Religion und Gnade, m. Anm. d. H. v. Loen. 8. Frſt. Fleiſcher. 752. 1 —

— — daſſ. proſaiſch überſ. v. Schäfer. 8. Breslau, W. G. Korn. 756. — 20

Racine, J., Briefe, a. d. Franz. 3. Wien, Kurzböck. (Lauenſina.) 776. Rthlr. 1 —

— Oeuvres. VI. Tom. 12. Berl. Maurer. 797. 788. 3 —

— theatral. Schriften, a. d. Frz. 2 Thle. 8. Braunſchw. Schröder. 766. (ſt 14 gr. 2r 18 gr.) 1 8

Racine und Corneille, im Auszuge für Schulen von Trapp. gr. 12. Braunſchweig, Schulbuchhdl. 792. — 16

Racine und Greſſet, Ueberſ. einiger Trauerſpiele aus dem Franz. 8. Leipz. Vogel. 755. — 8

Racknitz, Jos. F. v., Schreiben an einen Freund über d. Baſalt. 8. Dresd. Richter. (auch Feind in Lpz.) 790. — 5

— Darſtell. u. Geſch. d. Geſchmacks d. vorzügl. Völker in Bez. a. d. innere Auszier. d. Zimmer u. a. d. Baukunſt. 4 Hefte. mit Kupfern. gr. Fol. Leipzig. Göſchen. 796. 99. (à 64 Rthlr.) 256 —

— Briefe üb. die Kunſt, an eine Freundin, m. K. gr. 4. Ebend. 795. 2 —

Radau, Mich., orator extemporaneus. 12. Colon. 706. — 6

Radcliff, J., praecepta, oder Recepte, n. e. engl. Medici nutzlichen Anmerkungen. 8. Leipzig, Weidmann. 720. — 6

— Reiſe durch Schweden. gr. 8. Nrnb. Weigel. 790. — 20

Rade, K. A. v., England in ſeiner tiefſten Erniedrigung. 8. Poſen, Kühn. 808. — 16

— d. Erziehung des Menſchen z. Staatsbürger. 8. Hof, Grau. 803. 1 —

— d. Schützling d. Thiere. gr. 8. Lpz. Rein. 804. — 10

— — derſ. gr. 8. Andernach, Laſſaulx. 804. — 12

Radeberg u. ſ. heilſ. Quellen, n. e. Wegweiſ. in d. Seifersdorfer Thale ꝛc. 12. Pirna, Friese. 805. — 6

Radefeld, J. C. E., üb. d. ſpecif. Unterſch. d. Chriſtianism. v. Naturalism. gr. 8. Helmſtadt, Fleckeiſen. 790. — 4

Rademacher, J. G., Briefe f. Aerzte u. Nichtärzte üb. d. Aftermedicin u. deren Nothwendigkeit im Staat. gr. 8. Cöln, Keil. (Rein in Leipz.) 801. 1 —

— Libellus de dysenteria. gr. 8. Cöln, Keil. 1 6

— Beſchreib. einer neuen Heilart d. Nervenfiebers. 8. Berlin, Unger. 803. — 20

Rademann, Joach., Handelsmann u. Buchhalter. Fol. Hamb. Felginer. 714. 3 8

— blühender Wechſelbaum. 4. Hamburg, Autor. 728. 1 8

Raden, C. A. v., Antynt. oder etliche Winke zum Troſt derer, die ſich d. Predigerſtand gewidmet haben. 8. Zittau, Schöps. 797. — 8

— Auswahl, verzüglicher Stücke aus neuern Schriftſt., ſiehe Auswahl.

Raderi, Math., Bavaria sancta CXLVIII Iconismis exornata. IV Tomi. fol. Augsb. I. Wolf. 10 —

— heil. u. gottſel. Bayerland, 3 Thle. m. K. Fol. Ebd. 714. 8 —

Radices praecip. graecae linguae in suas orationis partes etc. digestae. 12. Genev. (Pott, Lausanne.) 741. —

— latinae linguae cum derivativis, compositis suis etc. 8. Budae, Typ. 801.

— linguae graecae incipientibus magis necessariae. 18. Vien. Gerold. — 5

Radir- und Kupferſtecherkunſt. 8. Halle, Dreyßig. — 3

Rädlein, J., vollkommner franz. Sprachmeiſter. 8. Lpz. Georgi. 729. 1 —

— europ. Sprachſchatz, od. deutſch. ital. u. franz. Wörterbuch. 3 Thle. 8. Leipz. 711. 3 8

Radlubka et Mauritius Gallo, Scriptores hist. polonicae vetustiss. fol. Lips. Sommer. 1 —

Radoterien, Fragment e. Reiſegeſellſch. 8. Ebendaſelbſt. 791. — 12

Raff, G. C., Dialogen f. Kinder v. 8 bis 14 Jahren. 8. Gottinq. Dieterich. 797. — 12

(hat auch d. Titel: wiſſenſchaftl. Dialogen 1r Thl.)

— Geo gr. f. Kinder, fortgeſ. v. C. E. Andre. 3 Thle. gr. 8. Ebend. 791-96. (1r 1 Rthlr. 16 gr. 2r u. 3r à 1 Rthlr. 4 gr.) 4 —

Raff, G. C., Geographie f. Kinder, z. Gebr. f. Schulen neu herausgegeben von Andre. 2 Thle. 8. Göttingen, Dieterich. 790–92. (1r 8 gr. 2r 12 gr.) Rthlr. — 20

— — dieſelbe, neue wohlfeile Ausgabe. 1r Thl. Ebendaſ. 805. — 5

— größere Geographie nach einem andern Plane von C. C. Andre herausgegeben. 3 Thle. gr. 8. Ebend. 806. 792. 791. (Auch unter d. Titel: Andre's erſtes geograph. Lehrbuch. 3 Abtheilungen. (1e 2 Rthlr. 8 gr. 2e 1 Rthlr. 4 gr. 3e 1 Rthlr. 4 gr.) 4 16

— — Verſuch einer Fortſetzung dieſer Geographie als 2r Thl. enthält, Aſien, Afrika, Amerika, ſiehe G. A. Grohmann.

— Naturgeſch. f. Kinder, z. Gebr. a. Stadt- u. Landſchul. v. F. Alb. Ant. Meyer, m. K. 8. Gött. Dieterich. 792. — 20

— — dieſ. m. K. gr. 8. Ebend. 810. 1 12

illum. 3 —

— Abriß d. allgem. Weltgeſch. f. d. Jug. b. a. jetz. Zeiten fortgeſ. v. Ad. C. Gaspari. 1r–6r Thl. 8. Gottingen, Vandenhoek. 790–803. (1r 2r à 12 gr. 3r 20 gr. 4r 18 gr. 5r 1 Rthlr. 6 gr. 6r 2 Rthlr. 4 gr.) 6 —

Raffinerien, ſ. raffinirende Theologen. 2 Bde. gr. 8. Bareuth, Lübeck. 785. 86. (1r 20 gr. 2r 22 gr.) 1 18

Raffler, H. Joſ., Verſ. üb. d. Einimpfung der Pocken. 8. Grätz, Terſtil. 787. — 6

Raſu, Chr. G., Anleit. z. Flachsbau ꝛc. m. K. 8. Kopenh. Schubothe. 809. — 12

Raſu, K. G., Verſ. üb. d. beſt. Plan z. e. prakt. Schule f. d. Ackerbau, aus dem Däniſch. gr. 8. Altona, Hammerich. 798. — 6

— Entwurf einer Pflanzenphyſiologie a. d. neuern Theorien der Phyſik und Chemie, aus dem Däniſchen, von J. A. Markuſſen. gr. 8. Kopenhagen, Schubothe. 797. 1 6

— Schriften d. phyſiſchen Claſſe d. däniſchen Geſellſchaft d. Wiſſenſchaften in Copenhagen, ſ. Schriften.

Ragtmann, franz. Sprachübung in Geſpr. gr. 8. Hamb. Brand. 761. — 16

— — dieſelbe. gr. 8. Glogau, C. F. Günther. 760. — 12

Ragotzky, K. A., üb. maurerische Freyheit f. eingew. u. uneingew. Leſer. 8. Berlin, Rottmann. 792. — 4

— Scenen z. angenehm. u. nutzl. Unterhalt. (od. Groſsing Erzähl. 5r) 8. Berlin, Schöne. 793. — 12

— Unterhalt. f. denkende Freymaurer. 8. Berlin, Rottmann. 792. — 12

Ragout f. d. Leſewelt 1ſte bis 5te Schüſſel. 8. Wittenberg, Rühn. 796–98. (1ſte u. 2te à 6 gr. 3te–5te à 8 gr.) 1 12

Rahbeck, Briefe e. alt. Schauſpielers an ſ. Sohn, aus dem Dän. v. Reichel. 8. Kopenh. Proſt. 785. 1 4

Rahbeck, K. L., moral. Erzählungen, überſ. v. L. F. Sander. 2 Thle. Kopenh. Schubothe. 801. (1r 1 Rthlr. 6 gr. 2r 20 gr.) 2 2

— poet. Verſuche überſ. v. L. H. Tobieſen. 8. Hamb. Villaume. 800. — 18

— proſ. Verſuche v. ebendemſelben überſ. 8. Altona, Hammerich. 1 —

Rahmel, A. W. Leop. v., Freymäurerreden u. Gedichte. 8. Breslau. (Sommer in Leipz.) 780. — 12

— ſämmtl. Gedichte. 8. Breslau, Gutſch. 1 —

— Salz u. Laune unter mancherley Geſtalt. 8. Leipz. Sommer. 806. — 16

— proſaiſche Schriften. 2 Thle. 8. Breslau, Gutſch. 790. 1 8

Rahn, Conr., Anleit. z. Erkenntn. u. Heil. d. Ruhr. gr. 8. Zürich, Orell. 765. — 5

Rahn, J. G., Samml. v. mehr als 8000 Texten a. d. kanon. Büchern d. heil. Schr. 8. Nürnb. Zeh. 770. — 1

Rahn, J. H., adversaria medico-practica. Vol. I. 8. maj. Zürich, Ziegler et ſil. 779. Rthlr. 1 4

— gemeinnütz. Archiv medicin. prakt. Kenntn. 2 Bde. und 3n Bds. 1ſte u. 2te Abtheil. gr. 8. Zürich, Orell. (auch Ziegler u. S. 787–91. (1n Bds. 1ſte 1 Rthlr. 4 gr. 2te 1 Rthlr. 2n Bds. 1ſte 1 Rthlr. 8 gr. 2te 16 gr.) 6 12

— Handbuch d. theoret. u. prakt. Arzneywiſſenſch. 1ſt u. 2te Hft. gr. 8. Ebend. 792. — 18

— medicin. prakt. Bibliothek in Verbind. m. mehr. 1r Thl. 1r u. 2r Bd. gr. 8. Ebendaſ. 795. 96. (1r 1 Rthlr. 2r 1 Rthlr. 16 gr.) 2 16

— Briefwechſel zw. einem Arzte u. ſ. ehemal. Schülern. 2 Samml. gr. 8. Zürich, Ziegler u. Söhne. 787. 88. (1r 1 Rthlr. 12 gr. 2r 1 Rthlr. 8 gr.) 2 20

— excreitation. physicar. de causis physicis miraculi illius, tum in homine tum inter homines etc. P. Ima-Villms. i. ibid. 788–96. (à 4 gr.) 1 4

— gemeinnütz. medicin. Magazin. 4 Jahrg. gr. 8. Ebend. 782–85. 8 —

— v. d. Natur, Eigenſch., Wirk. u. Gebr. d. Rydelbades. 8. Zürich, Orell. 768. — 2

— f. medicin. Polizey, u. gemeinnütz. Arzneikunde. 1ſt und 2ſt Hft. 8. Ebend. 799–801. (1ſt 12 gr. 2ſt 20 gr.) 1 8

— üb. Sympathie u. Magnetism., a. d. Latein. v. Tabor. Heidelb. Pfähler. (Braun.) 789. — 10

— phyſikal. Abhandl. v. d. Urſ. d. Sympathie, v. d. Magnetism. u. Schlafwandeln, herausg. v. J. Weiſe. gr. 8. Leipz. Jacobäer. 790. — 16

— gemeinnütz. Wochenblatt, phyſ. u. medicin. Inhalts, e. Fortſ. des gemeinnütz. Archivs f. J. 1790. gr. 8. Zürich, Orell. 792. 2 —

— — daſ. 1792. Zürich, Geßner. 2 —

Rahn, J. Heinr. Wilh., üb. d. Unzuläſſigk. d. Einrede des Anaſtaſiſch. Geſetzes gegen Wechſelverordnungen, u. gemeinen Rechte. 8. Braunſchw. Culemann. 802. — 6

Rahuſen, R., Samml. einig. b. ſeyerl. Gelegenh. gehalt. Predigten. 2 Thle. gr. 8. Bremen, Förſter. (Müller.) 784–788. 1 20

Raicewich, v., Bemerk. üb. d. Moldau und Wallachey, in Rückſ. a. Geſch. ꝛc. a. d. Ital. 8. Wien, Kurzböck. (Camesina.) 780. — 12

Raidel, Geo. Mart., comment. crit.-literar. de Claudii Ptolomaei Geographia, c. fig. 4. Nürnb. Felsecker. 757. — 6

Raji, I., Gloria Dei, od. Spiegel d. Weish. u. Allmacht Gottes. 4. Goslar, König. 717. 1 12

— method. plantarum, nec non graminum etc. 8. Lond. Myth. 733. — 6

— phyſikotheol. Betracht. v. Anf. Veränd. u. Untergang der Welt, a. d. Engl. m. K. 8. Leipz. (Frommann in Jena.) 756. — 10

Rainal, ſ. Raynal.

Rajnis, I., perfecta quadratura circuli, q. e verorum numerorum proprietatib. erui, ac demonstr. laurini. 4. Lauer. (Peal, Eggenberger. 793. — 20

Rainsford, Geſchichte d. Inſel Hayti od. St. Domingo, a. d. Engl. gr. 8. Hamb. Schmidt. 806. 2 —

Raiſonnement, üb. Aberglauben, Mißbr. u. Irrth. im Reiche d. Antichriſts. 8. Leipz. Fremner. 785. — 5

— sur la planche hiéroglyph. et généal., représentant les deux branches des mais. d'Autriche et de Lorraine. 4. Vien. (Gleditsch, Leipz). 764. — 16

— üb. d. Schädelſtreit. 8. Wien, Wucherer. — 3

— neues, üb. d. proteſtantiſchen Univerſitäten in Deutſchland, von einigen Patrioten. 8. Münſter, Coppenrath. 770. — 12

Raiſonnements, Paradoxen, Charaktere, Projekte ꝛc. 8. Leipz. Ilſe. 786. — 8

Raiſonneur, d. unglückl., üb. allerhand Staatsſachen. 6 Thle. 8. Leipz. Rthlr. — 12

Raithel, J. N., kurze Darſtell., u. einer vollſt. Tabelle, zur gründl. Beſtimmung. d. Geldpreiſe f. d. kubiſch berechnet. Bäume ꝛc. 8. Leipz. P. F. Vogel. 803. — 14

Schreibp. — 16

Rakenius, Aug. Geo., Verſ. e. Kehrgeſch. in Tabell. 4. Wolfenb. Meißner. 751. — 10

Ram, J. Paul, die vor Gottes Augen ſchöne Jugend, wie ſ. zum heil. Abendmahl zubereit. wird. 8. Chemnitz, Stoßel. (Maule.) 779. — 4

Ramajo, P., theoret. praktiſche Lehre d. franiſchen Sprache ꝛc. gr. 8. Leipz. Schwickert. 806. — 20

Ramann, Seb. Jac., d. Leidensgeſch. Jeſu katechet. erkl. 8. Leipz. Cruſius. (F. C. W. Vogel.) 798. 1 —

(hat auch d. Titel: Erklär. d. Paſſionsgeſch. ꝛc.)

— Predigten üb. Sprichwörter. 4 Bde. 8. Erfurt, Henningſ. 799–801. (1r 2r u. 3r à 16 gr. 4r 12 gr.) 2 12

— Predigten über Sprichwörter. 2 Bde. gr. 8. Altenburg, Schnuphaſe. 805. 3 —

— katechet. Erklärung u. Unterhaltung üb. d. Sonn- und Feſttags-Epiſteln. 3 Bdchen. 8. Leipz. Cruſius. (F. C. W. Vogel. 795–97. (1ſ 16 gr. 2r u. 3r à 18 gr.) 2 4

— katechet. Erklärung u. Unterhaltung üb. d. Sonn- und Feſttags-Evangelien. 3 Bdchen. 8. Ebend. 795–96. (1ſ–4ſ à 10 gr. 5ſ 8 gr.) 2 —

— moral. Unterr. in Sprichwörtern. 6 Bdchen. 8. Erfurt, Keyſer. 792–800. (à 8 gr.) 2 —

— neue Samml. v. Sprichwörtern. 4 Bde. 8. Altenburg, Schnuphaſe. 801–4. (1r u. 2r à 12 gr. 3r u. 4r à 14 gr.) 2 4

— Stephan oder d. Handwerker wie er ſeyn ſoll. 2 Thle. 8. Ebend. 804. 1 8

Ramazzini, Bernh., Unterſ. v. d. Krankh. d. Künſtler u. Handwerk. 8. Leipz. Weidmann. 718. — 6

— — daſſ. bearb. v. Ackermann. 2 Thle. gr. 8. Stend. Franzen. 780–83. 1 12

— opera omnia medica. 4. maj. Genev. Cramer. 716. 2 16

— de principum valetudine tuenda. 8. Lips. Gleditſch. 711. — 4

Rambach, Fr., 2 pädagogiſche Abhandl., v. d. Erzieh. z. Patriotism. und über Bürgerſchulen. 8. Berlin, Müller. 802. — 14

— üb. Werth u. Nutzen d. Alterthumskunde ſ. d. bild. Künſtler. 8. Berl. Maurer. 795. — 3

— griech. Anthologie a. d. beſten Dichtern. gr. 8. Ebend. 796. 1 4

— Fragmente üb. d. Declamation, od. Anweiſ. zum Gebr. ſ. Odeums. 1ſ 2ſ Hft. 8. Berlin, Nicolai. 800–2. (1ſ 6 gr. 2ſ 18 gr.) 1 —

— Dionyſiaca, e. Beytrag ſ. d. deutſche Bühne. 1r Thl. 8. Berlin, Quien. 802. — 20

— üb. Bild. des Gefühls ſ. Schöne auf Schulen. 8. Berl. Maurer. 795. — 10

— dramatiſche Gemälde. 8. Berlin, Schüppel. 803. 1 6

— Abriß einer Geſchichte des Vaterlands. 8. Berl. Voß. 801. 1 —

— Kronos, ein Archiv d. Zeit. 2 Bde. od. 12 Hefte. 8. Berl. Dunker u. H. 801. 4 —

— Abriß od. Darſtellung e. Mythologie f. Kunſtliebhaber. 2 Thle. 8. Berlin, Feliſch. (Gräff in Leipzig.) 796. 97. (à 1 Rthlr.) 2 —

— Odeum, eine Sammlung deutſcher Gedichte a. verſch. Gattung. 4 Thle. gr. 8. Berlin, Nicolai. 800–802. (1r 12 gr. 2r 18 gr. 3r u. 4r 1 Rthlr. 12 gr.) 3 —

— zwey Reden am Geburtstage d. Königs gehalten. 8. Berl. Maurer. 796. — 4

Rambach, Fr., Schauſpiele. 3 Bde. 8. Leipz. Dyk. 798–800. Rthlr. 2 12

— vaterländ. Schauſpiele. 1r Bd. u. 2n Bds 1ſ Stck. 8. Berlin, Maurer. 796. 97. (1r Bd. 1 Rthlr. 14 gr. 2n Bds. 1ſ Stck. 14 gr.) 2 4

— neue deutſche Sprachlehre, a. f. Ausländer. 8. Berlin, Dehmigke d. ält. 802. — 9

— über Staatswirthſchaft. gr. 8. Riga, Hartmann. 805. — 5

— vaterländ. Taſchenbuch auf alle Tage des Jahres. 8. Königsb. Nicolovius. 801. 4 —

— — daſſelb 3 Bde. wohlfeilere Ausgabe. 8. Ebendaſelbſt. 809. 2 —

Rambach, F. Eberhard, Sammlung auserl. Abhandl. z. Unterr. d. Verſt. u. Beſſer. d. Herzens. 8. Greifswalde. (Mollius, Berl.) 750. — 13

— Betracht. üb. d. wichtigen Wahrheit. der Lehre Jeſu ꝛc. n. Anleit. der Sonn- u. Feſttags-Epiſteln. 4. Magdeburg, Scheidhauer. 749. 2 12

— — — — n. Anleit. der Sonn- u. Feſttags-Evangelien. 4. Roſtock, Stiller. 755. 2 18

— Beyträge z. Beförd. d. Erkenntn. d. Wahrh. z. Gottſeligk., a. d. Schrift. d. Gottesgel. 4 Thle. 8. Halle, Kummel. 753–59. 1 22

— Denkmal d. üb. Halle waltend. Güte Gottes in Predigt. 4. Halle, Gebauer. 758. — 4

— das menſchl. Elend in Predigten. 8. Halle, Hemmerde. 762. — 5

— Entwürfe der ſonn- und feſtt. Vormittags-Predigten v. 1769–74. 8 Jahrg. 8. Halle, Gebauer. (Hemmerde.) (Breslau, Meyer.) (Jahrg. à 12 gr.) 4 —

— katechet. Handbuch z. Unterr. d. Schulmeiſter. 8. Bresl. Meyer. 787. — 4

— d. menſchliche Leben in 3 Predigten. 8. Halle, Hemmerde u. Schw. 702. — 5

— öffentliche Zeugniſſe v. einig. heilſ. Wahrh. d. Lehre Jeſu. 8. Halle, Kummel. 745. — 7

Rambach, Jac. Theod. Frz., Anleit. z. mathem. Erdbeſchreib. f. Schul. gr. 8. Frankf. Andreä. 803. — 16

— d. grammat Prinzip. d. deutſchen Orthographie. gr. 8. Ebend. 799. — 8

— Anleit. z. lat. u. deutſch. Orthographie. gr. 8. Ebend. 798. — 12

— lateiniſche Schulgrammatik. gr. 8. Gießen, Krieger. 786. — 18

— prakt. Vernunftlehre f. Schulen. gr. 8. Marb. Krieger. 795. 1 —

Rambach, J. Jak., Abhandlungen a. d. Geſch. u. Lit. 8. Halle. (Beer, Leipzig.) 771. — 12

— exeget. u. moral. Betrachtungen üb. d. Apoſtelgeſch. 2 Thle. 4. Frankf. Garbe. (Hermann. Brönner. auch Gebhardt u. K.) 747. 2 8

— Betrachtungen üb. d. Geſch. d. Auferſteh. Chriſti. 8. Ebend. 743. 1 —

— — üb. d. Katechism. Lutheri, und über Freylingshauſens Ordn. d. Heils. 4. Ebend. 736. 1 8

— — über d. Heilsgüter in Chriſto, als d. 2te Thl. d. verherg. 4. Ebend. 737. 1 —

— — über das Leiden Jeſu Chriſti ꝛc. gr 8. Halle, Waiſenhausbuchh. 770. 1 8

— — über etliche auserleſene u. vortr. Materien. 8. Jena, Ritter. 759. — 8

— — exeget. u. moraliſch., über die 2 Paſtoralbriefe Chriſti. 8. Frankfurt, Garbe. (Hermann. Brönner. auch Gebhardt u. K.) 750. — 10

— — üb. d. Rath Gottes v. d. Seligk. d. Menſchen, herausgegeben v. J. P. Freſenius. 2 Thle. 4. Frankf. Brönner. 779. 2 16

— — über d. Sonn- u. Feſttags-Evangel. d. ganzen Jahres. 4. Halle, Waiſenhausbuchh. 752. 2 —

Rambach, J. Jak., Betrachtungen über die Tugenden Christi. 8. Frankfurt, Brönner. 755. Rthlr. — 10
— — über auserles. Worte Christi. 8. Magdeburg, Hechtel. 763. 1 12
— — über die 7 letzten Worte Christi. 8. Halle, Waisenhausbuchh. 745. — 3
grob. Druck. — 4
— Bußreden. 2 Thle. 8. Züllichau. (Frommann in Jena.) 750. — 12
— Christenfreuden. 8. Leipzig, Weygand. 784. — 16
— Christus in Mose, od. Betracht. über d. Vorbilder in d. 5 Bücher Mosis. 2 Thle. 4. Frankfurt u. Leipzig, Garbe. (Brönner. a. Gebhardt u. A.) 760. 2 —
— Erklär. d. Epist. P. an d. Colosser, herausg. v. C. Casp. Griesbach. 4. Marburg, Krieger. 740. 1 8
— comment. qua pellis ovina Socinianis detracta sistitur. 4. Halae, Waisenh. 752. — 5
— Entschuldigungssystem. 2 Thle. 8. Görlitz. 731. 733. — 12
— Erklär. d. Proph. Esaiä u. Jeremiä. 4. Züllichau, Waisenh. (Frommann in Jena.) 741. 1 4
— bibl. Exempelbüchlein für Kinder. 12. Leipzig, Löwe. 771. — 4
— poet. Festgedanken über d. höchst. Wohlthaten Gottes. 8. Jena, Hartung. 729. — 4
— Erläut. d. Grundleg. d. Theologie Freylinghausens. 4. Frankfurt, Garbe. (Hermann. u. Brönner) 737. 1 16
— Erläut. d. Epist. Pauli an d. Galater u. a. Titum, herausg. v. Griesbach. 4. Marburg, Krieger. 739. 1 8
— gesamml. u. geistl. Gedichte. 2 Thle. 8. Jena, Ritter. 740. — 12
— geistl. Gesangbuch. 8. Frankf. Brönner. (Gebhardt u. A. auch Hermann.) 735. — 12
— Handbüchlein f. Kinder. 5 Thle. 12. Leipzig, Hilscher. (Compt. f. Litt.) 781. (à 4 gr.) — 12
— Erklär. d. Epist. P. an d. Hebräer, m. Anm. v. Neubauer. 4. Frankfurt, Garbe. (Hermann. auch Brönner.) 742. 1 8
— exercitat. hermeneuticae. 8. Bremen, Sauermann. 741. — 12
— institut. hermeneuticae, e. sensu mystico. 8. Ienae, Hartung. 761. — 18
— Erklär. über s. institut. hermeneut. herausgeg. v. Neubauer. 2 Thle. 4. Gießen, Krieger. 758. 1 16
— colleg. historiae ecclesiast. Vet. Test., herausg. v. Neubauer. 4. Frankf. u. Leipz. Eßlinger. 737. 3 8
— collegium introductorium historico-theologicum, oder hist. Einleit. in d. Streitigk. zwisch. d. evangel. u. röm. kathol. Kirche. 2 Thle. 8. Frankf. Alemann. 737–38. 1 16
— — dasselbe. 2 Thle. 8. Halle, Hemmerde u. Schw. (1r 12 gr. 2r 16 gr.) 1 4
— Historie d. Bibel, seit d. Reformat. ꝛc. 4. Magdeb. Hessenland. (v. Schütz.) 779. 5 20
— Erklär. des Hohen Lieds Salomon. 8. Leipz. Friederici. 740. — 5
— Erläut. über d. praecepta homilet., herausg. von Fresenius. 4. Marb. Krieger. 746. — 12
— wohlunterwies. Informator. 8. Züllich. (Frommann in Jena.) 740. — 20
— wohlinform. Katechet. 8. Jena. (Knoblech in Leipzig.) 762. — 4
— Leben Friedr. Eberh. Rambachs. gr. 4. Halle, Gebauer. 775. — 3
— Lehren Jesu Christi, nach Anleit. einig. Epist. u. Evang. 4. Frankf. Garbe. (Brönner.) 735. 1 8
— Versuch einer pragmat. Literarhist. gr. 8 Halle, Gebauer. 770. — 12
— Moraltheologie oder christliche Sittenlehre. 4. Frkf. Brönner. 738. 2 16

Rambach, J. Jak., Passionsbüchlein für Kinder. 12. Leipzig, Löwe. 764. Rthlr. — 4
— Vortrll. d. Pflichten des Sabbaths. 8. Marb. Krieger. 737. — 6
— geistl. Poesien. 2 Thle. 8. Halle, Waisenhausbuchhandl. 753. — 5
— Predigten über d. 8 Seligkeiten d. Kinder Gottes. 8. Leipz. Friderici. 739. — 4
— auserl. Reden über verschied. evang. u. epist. Texte. 4 Thle. 8. Bremen, Sauermann. 758–60. 2 8
— Zeugn. d. Wahrh. z. Gottseligk. in offentl. heil. Reden zu Halle abgel. 8. Zullichau. (Frommann in Jena.) 765. — 20
— histor. u. theolog. Einleit. in d. Religionsstreitigk. d. evang. luther. Kirche m. d. Socinianern, herausg. v. Hecht. 2 Thle. 4. Coburg, Ahl. 753. 2 4
— introduct. in epist. ad Roman. 8. Halae, Waisenhausbuchh. 730. — 4
— Erklär. d. Epist. an d. Römer, herausg. v. Neubauer. 4. Bremen, Sauermann. 738. 3 —
— christliche Sittenlehre. 4. Halberstadt, Schopp. 738. 1 8
— studiosus theologiae, herausg. v. Hecht. 8. Frankfurt, Andreä. 737. 1 16
— dogmat. Theologie, n. Anl. Langii oecon. salutis und Bayeri compend. theol. 2 Thle. 4. Frankf. Garbe. (Brönner.) 744. 4 —
— — dieselbe. 2 Thle. 4. Frankf. Hermann. 744. 5 —
— Erkenntniß d. Wahrheit zur Gottseligk. 8. Halle, Waisenhausbuchh. 731. — 7
— Wahrheiten des Evang., e. Anweis. d. Sonn- u. Festt. Evang. d. ganzen Jahres. 4. Frankf. Garbe. (Hermann.) (auch Brönner.) 737. 2 8
— auserl. Worte d. H. Jesu. 3 Thle. gr. 8. Jena, Hartung. 733. 1 —
— Wunder d. bis zum Tode des Kreuzes erniedrigt. Liebe nebst noch einigen Gedichten, m. K. 8. Marburg, Krieger. 750. — 8
Rambach, J. Jak., Abendmahlsandachten u. Gebete. gr. 8. Hamb. Hoffmann. 801. — 12
— Abschiedspredigt in Quedlinburg u. Antrittspredigt in Hamburg. gr. 8. Quedlinb. Ernst. 786. — 4
— sylloge dissertation. ad rem lit. pert. 8. maj. Hamburg. Bohn. 790. — 18
— Entwurfe d. üb. d. evang. Texte gehalt. Predigt. 11 Jahrg. gr. 8. Hamb. Herold. 781–91. 9 4
— — — derf. 12r Jahrgang. gr. 8. Hamburg, Bachmann. 792. 1 —
— — derselben 13r bis 29r Jahrg. gr. 8. Hamburg, Gundermann. 795–809. (à 1 Rthlr.) 17 —
— Versuch e. phys. medicin. Beschr. v. Hamburg. 8. Hamb. Bohn. 801. 1 4
— Predigten üb. d. Sonn- u. Festtägl. Evangelien z. häuslichen Erbauung. 2 Thle. gr. 8. Hamburg, Gundermann. (Hoffmann.) 796–99. (à 2 Rthlr.) 4 —
Rambach, J. Thd. F., allgem. faßl. u. vollst. Anleit. zur mathemat. Erdbeschreib. f. Schulen, mit 6 Kpf. gr. 8. Frankf. Andreä. 805. — 16
— erleicht. Anleit. z. lateln. u. deutschen Orthographie f. lat. Schulen u. Gymnasien. gr. 8. Ebend. 799. — 12
— grammat. Prinzipien d. deutschen Orthographie zum gründlichen Unterricht in derselben. gr. 8. Ebend. 799. — 8
— vollst. lateln. Schulgrammatik. gr. 8. Gießen, Krieger. 786. — 18
— deutl. u. praktische Vernunftlehre f. Schulen. gr. 8. Marburg, Krieger. 795. 1 —
Rambach, P. V., unius veri Dei una vera religio. II Tmi. 8. maj. Wurceb. Stahel. 787.
Rambach, S. R., Predigten üb. d. evangel. Texte auf das ganze Jahr. 2 Bde. gr. 8. Breslau, G. W. Korn. 803. 5 8
Rambler, d. Schwärmer, eine Wochenschrift, s. Schwärmer.

Ramdohr, Alex. Andr., de limitum praescriptione. 4. Gött. Vandenhök. 746. Rthlr. — 4

Ramdohr, Andr. Rud., de toto iure per partialem usum servato. 4. Gott. Schulz. 755. — 3

Ramdohr, F. W. B. v., d. Bildergallerie Brabeck in Hildesheim, m. krit. Bemerk. u. e. Abhandl. über das Schöne in der Malerey. gr. 4. Hannover, Helwing. 792. — 18

Schreibp. 1 8
Holl. Pap. 2 —

— Charis, oder über das Schöne u. Schönh. in d. nachbild. Künsten. 2 Thle. 8. Leipz. Dyk. 793. 2 8

— moralische Erzählungen. 2 Thle. 8. Ebend. 799. (1r 1 Rthlr. 2r auch unter d. Titel: d. Aufenthalt am Garigliano ꝛc. 1 Rthlr. 8 gr.) 2 8

— über Malerey u. Bildhauerarbeit in Rom, für Liebhaber d. Schön. in der Kunst. 3 Thle. gr. 8. Leipzig, Weidmann. 798. 4 —

Holl. Pap. 6 —

— Organisation versch. Stände u. Gewalten i. monarch. Staat. 1r Bd. 8. Hannover, Hahn. 801. 1 12

— Studien z. Kenntn. d. schön. Natur, d. schönen Künste, d. Sitten u. d. Staatsverf. a. e. Reise n. Dänemark. 1r Thl. gr. 8. Hannover, Helwing. 792. 1 8

Schreibp. 1 18

— juristische Erfahrungen oder Repertorium d. wichtigsten Rechtsmaterien ꝛc. verglichen m. d. Code Napoléon dem proj. de code civil du l'an V. etc. 3 Bde. Hannover, Hahn. 808–10. (1r u. 2r à 2 Rthlr. 12 gr. 3r 3 Rthlr. 8 gr. 8 8

— Venus Urania üb. d. Natur d. Liebe, ihre Veredl. ꝛc. 3 Thle. gr. 8. Leipz. Göschen. 798. 6 12

Ramdohr, K. A., mikrograph. Beyträge z. Entomologie u. Helminthologie. 1r Thl. m. K. gr. 4. Halle, Hemmerde. 805. — 16

(auch unter d. Titel: Beytr. z. Naturgesch. einig. deutschen Monoculusarten.)

— Abbildungen der Anatomie der Insekten, herausgegeben von der naturforschenden Gesellschaft in Halle. 1s—3s Hft. gr. 4. Halle, Hendel. 803–10. (1s–3s à 2 Rthlr. 4s 1 Rthlr. 12 gr.) 7 12

Ramdohr, K. C., Abr. z. Magazinbienenstandes. 8. Gotha, Ettinger. 797. — 16

Ramel, Geschichtserzähl. d. schreckl. Deportationsreise Barthelemy, Pichegrü u. and. franz. Gesetzgeb. nach Cayenne, a. d. Franz. 8. Altona. (Hoffmann, Hamb.) 799. — 18

— — dass. gr. 8. Leipz. Jacobäer. 799. — 16

Rami, F. C., de aquilarum imperii biga. 4. Lemgo, Meyer. 716. — 8

Rami, Ion., tract., qui Ulyssem et Outinum unum esse ostend. 8. Copenh. Rothe. (Profl.) 716. — 3

Ramler, K. W., allegorische Personen, zum Gebrauch der bildenden Künstler, m. 52 K. v. B. Rhode. 4. Berl. Academ. Buchhdl. 809. 1 16

Fein Papier 2 8

— allegorische Personen, zum Gebrauch der bildenden Künste, als ein Anhang nebst Register zur Mythologie, für die Besitzer d. 1sten Aufl. 8. Berlin, Maurer. 791. — 10

Schreibp. — 12
Holl. Pap. — 20
Belinp. 1 —

— lyrische Blumenlese. 2 Bde. 8. Leipz. Weidmann. 778–78. 2 14

Holl. Pap. 3 20

— geistl. Cantaten. 8. Berlin, Voß. 770. — 6

— Fabellese. 5 Bde. 8. Leipzig, Weidmann. 783–90. (1r u. 2r 1 Rthlr. 16 gr. 3r 18 gr.) 3 10

Holl. Pap. (1r u. 2r 2 Rthlr. 16 gr. 3r 1 Rthlr. 8 gr.) 4 —

— Fabeln u. Erzähl. a. versch. Dichtern. Forts. d. Fabellese. 8. Ebend. (Maurer in Berl.) 797. 1 —

Holl. Pap. 1 6

Ramler, K. W., Gedächtnißrede auf Bernh. Rhode, m. K. gr. 8. Berl. Maurer. 798. Rthlr. — 6

— lyrische Gedichte. 8. Berlin, Voß. 772. — 6

— Gesners Idyllen, s. Gesner. 1 —

— ausertes. Anmerk. z. Erklär. d. Horaz v. J. H. Voß. gr. 8. Cöln, Kommercientücher.

— kurzgef. Mythologie, od. Lehre v. d. fabelhaften Wörtern u. d. Alterth. 2 Bde. m. K. 8. Berl. Maurer. 790. 1 4

Schreibp. 1 16
Holl. Pap. 2 12
Schweizerp. 3 8

— üb. Bild. d. deutsch. Nenn- und Beywörter. gr. 8. Ebend. 796.

— Oden. 8. Berlin, Voß. 768. — 16

— Oden a. d. Horaz, s. Horaz. — 6

— Poésies lyriques, trad. de l'Allem. 8. Berl. Voss. 777. — 16

— Einleit. in d. schön. Künste u. Wiss. 8. Gdrl. Anton. 798. — 9

— Einleit. in d. schön. Wissensch., a. d. Franz. d. Hrn. Batteux. 4 Bde. gr. 8. Leipzig, Weidmann. 798. 4 —

Holl. Pap. 6 —

— d. Tod Jesu, Cantate. 8. Zürich, Orell. 768. — 2

— poet. Werke. 2 Bde. m. K. gr. 8. Berl. Sander. 800. 2 20

Belinp. 11 —

Rammelsberg, J. W., Beschreib. aller geist. u. weltl. Ritterorden in Europa. 10 Thle. 4. Berl. 791. 22 —

Rammelt, G., verm. ökon. Abhandl. z. Best. d. Landwirthsch. 3 Thle. 8. Halle, Trampe. (Hahn in Hannover) 770–74. (à 9 gr.) 1 12

Ramond, s. Carbonière.

Rampach, I. Iac. de, Palaestra sacra rom. germ. imperii Architribunalium tripart. fol. Vien. Schilgen. 726. 1 3

Rampe, C. Nic., Widerleg. d. Terminist. u. Pietist. 4. Rostock. Fritsch. 735. 5 —

Ramsay, Vers. üb. d. Constitution v. England. 8. Frankf. u. Leipz. (Montag. u. W. in Regensb.) 768. — 7

— new Cyropaedia, or the travels of Cyrus. 8. Dresd. Walther. 801. — 6

— Gespräche des Cyrus m. d. Pythagoras ꝛc. 8. Nürnb. 757. — 20

— reisender Cyrus ꝛc. 8. Frankf. 740. — 5

— Reisen des Cyrus ꝛc. a. d. Franz. 8. Wismar, Bödner. 745. — 8

— — dies. neu übers. 8. Basel, Flick. 770. — 8

— — dies. übers. v. Clandius. 8. Bresl. (Wohler in Ulm) 795. 1 —

— the Travels of Cyrus. II Vol. 8. Leipz. Sommer. 802. 1 —

— les Voyages de Cyrus, ou la nouv. Cyropédie av. une disc. sur la mythologie. 8. Wism. Bodner. 765. 1 12

— — l. m. 8. Hutzo, Bodner. 765. — 10

— — l. m. 12. Barth, Leipz. 768. — 8

— — l. m. II Vol. 8. Paris. (Sommer, Leipz.) 802. — 16

Ramsay, D., Gesch. d. amerikan. Revolution, a. d. Engl. 2 Bde. 8. Berl. Voß. 790–92. (à 1 Rthlr. 4 gr.) 1 12

Ramsler, J. F., griech. Grammatik. 8. Stuttg. Metzler. 780. 4 16

Ramson, J. W., d. Juden. Ein Wort f. Unpartheyische. 8. Pirna, Friese. 801. — 18

Racmund, Florimund, synops. omn. controversiar. III Pts. 4. Colon. Schleb. 717. — 5

Ramus, C., v. geschnitt. Steinen u. d. Kunst sie zu graviren. 8. Copenh. Brummer. 800. 1 18

Rance, Armand J. v., Auslegung d. Regel d. heil. Benedict. 4. Augsb. M. Rieger. 755. — 2

— Ermahnungsreden. 4. Ebend. 750. 1 —

Rauchin, W., de Successione ab intestato. 8. Lips. Jacobäer. 771. 1 4

Randel, A. F., Annalen d. Staatskräfte v. Europa ꝛc. in tabellar. Uebersicht, fortges. v. J. L. Brunn. I. 1s, 2s Hefte, 20 gr. 2s 1 Rthlr. 4 gr.) (1s — 8

Randel, J. A. F., neue Staatskunde v. Spanien. 2 Bde. Leipzig, Sommer. (a. Kummer) 797. Rthlr. 2 18
Randglossen, nothwendige, zu d. Betrachtungen üb. d. Kriegskunst ꝛc. 8. Leipz. G. Fleischer. 802. — 14
Randl, J., Homilien u. Predigten. 8. Münch. Lentner. 800. — 9
Ranft, C. S., Beschreib. u. Riß einer z. gesunden Wachsthum d. Pflanzen sehr vortheilhaften Nelken- u. Aurikelstellage, m. K. gr. 8. Freyberg, Craz u. G. 788. — 6
Ranft, J. F., Vers. üb. Armenpflege. 8. Ebend. 799. — 20
— üb. d. Beweis in peinl. Sachen ꝛc. 8. Ebend. 802. — 21
— üb. e. neue Vertheil. d. Steuerschocke in Sachsen. 8. Ebend. 799. — 4
Ranft, Mich., corpus doctrinae evang.-luther. s. compend. theol. thetico-polemicae. II Pts. 8. Lips. Heinsius. (Gleditsch) 755. 1 2
— v. Lauen u. Schwatzen d. Todten. 8. Leipzig, Martini. 734. — 5
— Leben u. Schr. d. sächs. Doctoren d. Theologie. 8. Leipz. Deer. 742. 1 4
— Erkl. d. 9. 10. u. 11ten Kapit. P. an d. Römer. 8. Leipz. Heinsius. (Gleditsch) 761. — 6
— Beschr. d. russischen Reichs ꝛc. gr. 8. Ebend. 767. 1 —
Rauff u. Seelig, Bemerk. üb. d. Cultur u. Charakterist. der Aurikel. 1. u. 2te Lief. 8. Erfurt, Keyser. 798-800. — 12
Range, J. A. D., Beicht- u. Communionbuch, m. K. gr. 8. Breslau, Gehr. 801. — 4
— Erklär. u. Pred. üb. d. S. u. F. Evang. 4 Thle. gr. 8. Breslau, Korn d. ält. 797. 2 —
— Geschichte d. St. Gubran. 8. Ebend. 801 — 4
— was soll ich glauben, was soll ich hoffen? 1r Bd. gr. 8. Ebend. 802. — 8
— Predigten üb. S. u. F. Evang. 4 Thle. gr. 8. Ebend. 801. 2 16
— Ist denn kein Verein unt. d. christl. Religionspartheyen möglich? ꝛc. 8. Glogau, Gunter. 802. — 4
Rangliste aller Generale ꝛc. d. franz. Armee. 8. Frankf. Varrentr. 796. — 10
— aller Regimenter d. preuß. Armee. 8. Berlin, Himburg. 806. — 18
Rango, Mart., origines Pomeraniae. 4. Frft. Ernst. 707. — 10
Rangordnung d. Civildienerschaft in d. preuß. Staat. gr. 8. Berlin, W. Dehmigke. 798. — 6
Ranis, Gerh. Gottf., crit. analysis pronominum personal., auctior. chald. hebr. 8. Ienae. 731. — 5
Ranis, H. L., Anw. z. Fechten f. Lehrer u. Lernende, m. K. 8. Berlin. Nolius. 771. — 16
Ranisch, M. Sal., histor. krit. Lebensbeschreibung Hans Sachsens, ehemals berühmten Meistersänger zu Nürnberg. 8. Altenb. (Akadem. Buchdl. in Jena) 765. — 10
Rauniger, C. F. C., de rei pactorum dotalium etc. 8. Götting. Bruce. 804. — 4
Rauniger, I. D. M., Comm. inaug. jur. quaestionem continens an et quatenus pater peculium liberorum advent. alienare possit. 4. Götting. Dieterich. 797. — 5
Ranson, J. v., Algebra u. neuen Grundsätze bearb. gr. 8. Nürnb. Stein. 808. — 9
— trigonometrische Auflösungen d. wichtigsten Aufgaben, m. K. (a. d. klein. Schriften besonders abgedruckt) 8. Ebend. 809. — 8
— Beschreib. d. neuerfundenen Mikrometers. 4. Ebend. 809. — 2
— kleine mathemat. Schriften, m. K. 8. Ebend. 809. — 12
Ransonnet, F. J., theor. u. pract. Rechenbuch. gr. 8. Straub. v. Schmidt. (Heigl u. C.) 804. — 4
Ranzau, C. Detlev K. v., histor. Versuch üb. Leibeigenschaft, s. Versuch.
Ranzov, I. Leop., de jure conjugum in bona. 4. Kil. 711. — 6
Rapalii, Stan., Viaud eloquentiam. 8. Colon. (Wolf, Augsb.) 736. — 16

Raphael et Michel Ange, deux Candelabres, d'après le concours ouvert entr'eux p. les papes Leon IX. et Jules II. ler Cah. fol. Paris. (Strasb. Levrault) Rthlr. 10 —
Raphaelis a S. Iosepho, Conciones de S. Scapulario. fol. Augsb. Wolf. 740. 1 16
Rapdel, G., d. Kunst Taube u. Stumme reden zu lehren, m. Anm. herausg. v. A. F. Pischke. 8. Leipz. Sommer. 801. 1 —
Raphelius, Geo., annotationes in s. script. 8. Luneb. Stern. 731. — 16
— — in Nov. Test. ex Polybio et Arriano. 8. Hamb. Bohn. 715. — 12
— — in N. T. ex Xenophonte. 8. ibid. 720. — 6
— d. Proph. Jeremias in Wochenpred. erkl. 2 Thle. Lüneburg, Stern. 717-724. 2 16
Raphson, I., demonstrat. de Deo. 8. Lips. Gleditsch. 712. — 4
Rapin, G. J., Vergleichung des Demosthenes m. d. Cicero, a. d. Franz. 8. Augsb. Veith. — 6
— — des Homers m. d. Virgil, a. d. Franz. 8. Ebend. — 4
— — des Thucydides m. d. Livius, a. d. Franz. 8. Ebend. — 6
Rapin, Paul de Thoyras, Hist. d'Angleterre, avec continuat. jusqu' au Règne de Georg II. IV Vol. fol. Basel, Flick. 746. 5 8
— — le même. III Vol. av. Chart. gr. 4. Haye. (Varrentrapp et W. à Francf.) 750. 6 16
— — le même. X Vol. 12. ibid. 6 16
— allgem. Historie von England, m. e. Vorrede v. Baumgarten. 11 Bde. gr. 4. Halle. (Beer in Leipzig) (Grafft in Weißenfels) 750-60. 30 6
— kurz. Begr. od. Kern der Historie v. England bis zu dem Tode der Kön. Anna. 8. Copenh. Prost. 749. — 7
Rapin, Ren., et Carol. Nucetii, Eclogae, ad usum Scholarum. 8. Augsb. M. Rieger. 753. — 5
— Glaube d. Christen durch den Geist des Christenth. erneuert. 8. Ebend. 769. — 13
— Vergleichungen großer Männer des Alterth., d. sich in d. Wissensch. hervorgethan haben. 2 Thle. 8. Wien, (Bohme in Leipz.) 768. 2 —
Raynal, Staatsveränderungen von Amerika, a. d. Franz. gr. 8. Leipz. Schwickert. 782. — 7
Rapolla, F., d. Rechtsgelehrte, od. üb. d. Art u. Weise, das Civilrecht zu erlernen, a. d. Lat. 8. Stuttg. Erhard. (a. Leslnud) 792. — 20
Rapp, G. Ch., üb. d. Untauglichk. d. Princips d. allgem. u. eigenen Glückseligkeit. 8. Jena, Mauke. 791. — 6
Rappolt, W. G., üb. Stärke rundgewobener Seile. 8. Tübingen, Cotta. 796. — 4
Rapport des Agricoles de Fellenberg. gr. 8. Luzern, Aurich. 809. 1 2
— von d. geheimen Commission, angest. v. Unterparlement ꝛc. 2 Thle. 8. Hannover, Helwing. 756. — 6
— de St. Just au Comite de Salut public au mois de Mai. 8. Francf. Barlinger. — 3
Rapports de Camus, Bancal, Quinette, Lamarque. 8. Berl. Unger. 796. — 16

Rariorima romanorum a Iulio Caesare ad Heraclium usque numismata, q. ex omni genere metallorum difficile reperta et maximo in pretio sunt. Nürnb. Rau. 777. — 4

Raritäten, ein hinterl. Werk d. Küsters zu Rummelsburg. 9 Thle. 8. Berlin, Maurer. 779-85. (1r-5r à 8 gr. 6r-9r à 12 gr.) 4 —
— ob. satyr. Aufsätze u. lust. Betrachtungen. 2 Thle. 8. Grätz, Kienreich. (Reinicke in Leipz.) 792. — 19
— v. Berlin, u. merkw. Geich. einiger berlinischen Freudenmädchen. 5 Thle. 8. Berl. Maßdorf. (Schone) 792-99. (hat a. d. Titel: Biographie der Freudenmädchen ꝛc.) 5 —
— a. d. Briefstyle d. braun. Roberts. 8. Altona, Bechtold. 800. — 14
— a. Fabian Spaßvogels Guckkasten, s. Schnaken u. Schnurren im poet. Gewande 2te Fortsetzung.

Ramdohr, Alex. Andr., de limitum praescriptione. 4. Gött. Rthlr. — 4
Vandenhök. 746.

Ramdohr, Andr. Rud., de toto iure per partialem usum servato. 4. Gott. Schulz. 755. — 3

Ramdohr, F. W. B. v., d. Bildergallerie Brabeck in Hildesheim, m. krit. Bemerk. u. e. Abhandl. über das Schöne in der Malerey. gr. 4. Hannover, Helwing. 792. — 18
Schreibp. 1 8
Holl. Pap. 2 —

— Charis, oder über das Schöne u. Schönd. in d. nachbild. Künsten. 2 Thle. 8. Leipz. Dyk. 793. 2 8

— moralische Erzählungen. 2 Thle. 8. Ebend. 799. (1r 1 Rthlr. 2r auch unter d. Titel: d. Aufenthalt am Garigliano ꝛc. 1 Rthlr. 8 gr.) 2 8

— über Malerey u. Bildhauerarbeit in Rom, für Liebhaber d. Schön. in der Kunst. 3 Thle. gr. 8. Leipzig, Weidmann. 798. 4 —
Holl. Pap. 6 —

— Organisation versch. Stände u. Gewalten f. monarch. Staat. 1r Bd. 8. Hannover, Hahn. 801. 1 12

— Studien z. Kenntn. d. schön. Natur, d. schönen Künste, d. Sitten u. d. Staatsverf. a. e. Reise n. Dänemark. 1r Thl. gr. 8. Hannover, Helwing. 792. 1 8
Schreibp. 1 12

— juristische Erfahrungen oder Repertorium d. wichtigsten Rechtsmaterien ꝛc. verglichen m. d. Code Napoléon dem proj. de code civile de l'an V. etc. 3 Bde. Hannover, Hahn. 808–10. (1r u. 2r à 2 Rthlr. 12 gr. 3r 3 Rthlr. 8 gr. 8 8

— Venus Urania üb. d. Natur d. Liebe, ihre Veredl. ꝛc. 3 Thle. gr. 8. Leipz. Göschen. 798. 6 12

Ramdohr, K. A., mikrograph. Beyträge z. Entomologie u. Helmintholobie. 1r Thl. m. K. gr. 4. Halle, Hemmerde. 805. — 16
(auch unter d. Titel: Beytr. z. Naturgesch. einig. deutschen Monoculusarten.)

— Abbildungen der Anatomie der Insekten, herausgegeben von der naturforschenden Gesellschaft in Halle. 16—18 Hft. gr. 4. Halle, Hendel. 803–10. (16–36 à 2 Rthlr. 18 1 Rthlr. 12 gr.) 7 12

Ramdohr, K. C., Abr. f. Magazinbienenstandes. 8. Gotha, Ettinger. 797. — 16

Ramel, Geheimtserzähl. d. schreckl. Deportationsreise Barthelemy, Pichegrü u. and. franz. Gefangen. nach Capenne, a. d. Franz. 8. Altona. (Hoffmann, Hamb.) 799. — 18

— — dass. gr. 8. Leipz. Jacobäer. 799. — 16

Rami, F. C., de aquilarum imperii biga. 4. Lemgo, Meyer. 716. — 8

Rami, Ion., tract., qui Ulyssem et Outinum unum esse ostend. 8. Copenh. Rothe. (Prost.) 716. — 5

Ramler, K. W., allegorische Personen, zum Gebrauch der bildenden Künstler, m. 52 K. v. W. Rhode. 4. Berl. Academ. Nchbdl. 809. 1 16
Fein Papier 2 8

— allegorische Personen, zum Gebrauch der bildenden Künste, als ein Anhang nebst Register zur Mythologie, für die Besitzer d. 1sten Ausg. 8. Berlin, Maurer. 791. — 10
Schreibp. — 12
Holl. Pap. — 20
Velinp. 1 —

— lyrische Blumenlese. 2 Bde. 8. Leipz. Weidmann. 778–78. 2 15
Holl. Pap. 3 20

— geistl. Cantaten. 8. Berlin, Voß. 770. — 6

— Fabellese. 3 Bde. 8. Leipzig, Weidmann. 783–90. (1r u. 2r 1 Rthlr. 16 gr. 3r 18 gr.) 3 10
Holl. Pap. (1r u. 2r 2 Rthlr. 16 gr. 3r 1 Rthlr. 8 gr.) 4 —

— Fabeln u. Erzähl. a. versch. Dichtern. Forts. d. Fabellese. 8. Ebend. (Maurer in Berl.) 797. 1 —
Holl. Pap. 1 6

Ramler, K. W., Gedächtnißrede auf Bernh. Rhode, m. K. gr. 8. Berl. Maurer. 798. Rthlr. — 6

— lyrische Gedichte. 8. Berlin, Voß. 772. 1 —

— Gesners Idyllen, s. Gesner.

— auserles. Anmerk. z. Erklär. d. Horaz v. J. H. Voß. gr. 8. Cöln, Rommerskirchen. — 18

— kurzgef. Mythologie, od. Lehre v. d. fabelhaften Göttern ꝛc. d. Alterth. 2 Bde. m. K. 8. Berl. Maurer. 790. 1 4
Schreibp. 1 16
Holl. Pap. 2 12
Schweizerp. 3 8

— üb. Bild. d. deutsch. Neun- und Beywörter. gr. 8. Ebend. 796. — 16

— Oden. 8. Berlin, Voß. 768. — 6

— Oden a. d. Horaz, s. Horaz.

— Poésies lyriques, trad. de l'Allem. 8. Berl. Voss. 777. — 16

— Einleit. in d. schön. Künste u. Wiss. 8. Götl. Anton. 798. — 9

— Einleit. in d. schön. Wissensch., a. d. Franz. d. Hrn. Batteux. 4 Bde. gr. 8. Leipzig, Weidmann. 798. 4 —
Holl. Pap. 6 —

— d. Tod Jesu, Cantate. 8. Zürich, Orell. 768. — 3

— poet. Werke. 2 Bde. m. K. gr. 8. Berl. Sander. 800. 2 20
Velinp. 11 —
Velinp. gr. 4. 22 —

Rammelsberg, J. W., Beschreib. aller geist- u. weltl. Ritterorden in Europa. 10 Thle. 4. Berl. 791. 1 12

Rammelt, G., verm. ökon. Abhandl. zu Best. d. Landwirthsch. 3 Thle. 8. Halle, Trampe. (Hahn in Hannover) 770–71. (à 9 gr.) 1 3

Ramond, s. Carbonière.

Rampach, J. Jac. de, Palaestra sacra rom. germ. imperii Architribunalium tripart. fol. Vien. Schilgen. 726. 3 —

Rampe, C. Nic., Widerleg. d. Terminist. u. Pietist. 4. Rostock. Fritsch. 735. — 7

Ramsay, Vers. üb. d. Constitution v. England. 8. Frankf. u. Leipz. (Montag. u. W. in Regensb.) 768. — 6

— new Cyropaedia, or the travels of Cyrus. 8. Dresd. Walther. 801. — 20

— Gespräche des Cyrus m. d. Pythagoras ꝛc. 8. Nürnb. 757. — 5

— reisender Cyrus ꝛc. 8. Frankf. 746. — 8

— Reisen des Cyrus ꝛc. a. d. Franz. 8. Wismar, Bödner. 745. — 8

— — dies. neu übers. 8. Basel, Flick. 779. 1 —

— — dies. übers. v. Claudius. 8. Bresl. (Wohler in Ulm) 795. 1 —

— the Travels of Cyrus. II Vol. 8. Leipz. Sommer. 802. 1 12

— les Voyages de Cyrus, ou la nouv. Cyropédie av. un disc. sur la mythologie. 8. Wism. Bodner. 763. — 10

— — l. m. 8. Butzo, Bodner. 765. — 8

— — l. m. 12. Barth, Leipz. 768. — 16

— — l. m. II Vol. 8. Paris. (Sommer, Leipz.) 802. 1 12

Ramsay, D., Gesch. d. amerikan. Revolution, a. d. Engl. 4 Thle. 8. Berl. Voß. 791–95. (à 1 Rthlr. 4 gr.) 4 16

Ramsler, J. F., griech. Grammatik. 8. Stuttg. Metzler. 750. — 18

Ramson, J. W., d. Juden. Ein Wort f. Unpartheyische. 8. Pirna, Friese. 802. — 5

Raemund, Florimund, synops. omn. contrarerum. III Pts. 4. Colon. Schleb. 717. 1 18

Ramus, C., v. geschnitt. Steinen u. d. Kunst sie zu graviren. 8. Copenh. Brummer. 800. — 2

Rance, Armand J. v., Auslegung d. Regel d. heil. Benedict. 4. Augsb. M. Rieger. 733. 1 —

— Ermahnungsreden. 4. Ebend. 750. 1 4

Ranchin, W., de Successione ab intestato. 8. Lips. Jacobäer. 771. — 8

Randel, A. F., Annalen d. Staatskräfte v. Europa ꝛc. in tabellar. Uebersicht, fortgef. v. F. L. Brunn. I. 18, 28 Heft, die 98ter. Monarchie. Fol. Berl. Quien. 792–800. (18 20 gr. 28 1 Rthlr. 4 gr.) 2 —

Randel, J. A. F., neue Staatskunde v. Spanien. 2 Bde. Leipzig, Sommer. (a. Kummer) 797. Rthlr. 2 18

Randglossen, nothwendige, zu d. Betrachtungen üb. d. Kriegskunst ꝛc. 8. Leipz. G. Fleischer. 802. — 14

Randl, J., Homilien u. Predigten. 8. Münch. Lentner. 800. — 9

Ranft, C. S., Beschreib. u. Nutzen einer z. gesunden Wachsthum d. Pflanzen sehr vortheilhaften Nelken- u. Aurikelstellage, m. K. gr. 8. Freyberg, Craz u. G. 788. — 6

Ranft, J. F., Vers. üb. Armenpflege. 8. Ebend. 799. — 20

— üb. d. Beweis in peinl. Sachen ꝛc. 8. Ebend. 802. — 21

— üb. e. neue Vertheil. d. Steuerschocke in Sachsen. 8. Ebend. 799. — 4

Ranft, Mich., corpus doctrinae evang.-luther. s. compend. theol. thetico-polemicae. II P'ts. 8. Lips. Heinsius. (Gleditsch) 755. 1 2

— v. Kauen u. Schmatzen d. Todten. 8. Leipzig, Martini. 734. — 5

— Leben u. Schr. d. sächs. Doctoren d. Theologie. 8. Leipz. Deer. 742. 1 4

— Erkl. d. 9. 10. u. 11ten Kapit. P. an d. Römer. 8. Leipz. Heinsius. (Gleditsch) 761. — 6

— Beschr. d. russischen Reichs ꝛc. gr. 8. Ebend. 767. 1 —

Ranft u. Seelig, Bemerk. üb. d. Cultur u. Charakteriſt. der Aurikel. 1. u. 2te Lief. 8. Erfurt, Keyser. 798-800. — 12

Range, J. A. D., Beicht- u. Communionbuch, m. K. gr. 8. Breslau, Gehr. 801. — 4

— Erklär. u. Pred. üb. d. S. u. F. Evang. 4 Thle. gr. 8. Breslau, Korn d. ält. 797. 2 —

— Geschichte d. St. Gubrau. 8. Ebend. 801 — 4

— was soll ich glauben, was soll ich hoffen? 1r Bd. gr. 8. Ebend. 802. — 8

— Predigten üb. S. u. F. Evang. 4 Thle. gr. 8. Ebend. 801. 1 16

— Ist denn kein Verein unt. d. christl. Religionspartheyen möglich? ꝛc. 8. Glogau, Gunter. 802. — 4

Rangliste aller Generale ꝛc. d. franz. Armee. 8. Frankf. Brenns. 796. — 10

— aller Regimenter d. preuß. Armee. 8. Berlin, Himburg. 806. — 18

Rango, Mart., origines Pomeraniae. 4. Frft. Ernst. 707. — 10

Rangordnung d. Civildienerschaft in k. preuß. Staat. gr. 8. Berlin, W. Oehmigke. 798. — 6

Ranis, Gerh. Gottf., crit. analysis pronominum personal., suffixor. chald. hebr. 8. Ienae. 734. — 5

Ranis, H. L., Anw. z. Fechten f. Lehrer u. Lernende, m. K. 8. Berlin, Molius. 771. — 16

Ranisch, M. Sal., histor. krit. Lebensbeschreibung Hans Sachsens, ehemals berühmten Meistersänger zu Nurnberg. 8. Altenb. (Akadem. Buchhdl. in Jena) 765. — 10

Ranniger, G. F. C., de rei pactorum dotalium etc. 8. Göttingx. Bruce. 804. — 4

Ranniger, I. D. M., Comm. inaug. jur. quaestionem continens an et quatenus pater peculium liberorum advent. alienare possit. 4. Götting. Dieterich. 797. — 5

Ranson, J. v., Algebra u. neuen Grundsz. bearb. gr. 8. Nürnb. Stein. 808. — 9

— trigonometrische Auflösungen d. wichtigsten Aufgaben, m. K. (a. d. klein. Schriften besonders abgedruckt) 8. Ebend. 809. — 8

— Beschreib. d. neuerfundenen Mikrometers. 4. Ebend. 809. — 2

— kleine mathemat. Schriften, m. K. 8. Ebend. 809. — 12

Ransonnet, F. J., theor. u. prakt. Rechenbuch. gr. 8. Straub. v. Schmidt. (Heigl u. C.) 806. — 4

Ranzau, C. Detlev R. v., histor. Versuch üb. Leibeigenschaft, s. Versuch.

Ranzov, I. Leop., de jure conjugum in bona. 4. Kil. 711. — 6

Rapalii, Stan., Viad eloquentiam. 8. Colon. (Wolf, Augsb.) 736. — 16

Raphael et Michel Ange, deux Candelabres, d'après le concours ouvert entr'eux p. les papes Leon IX. et Jules II. ler Cah. fol. Paris, (Straab. Levrault) Rthlr. 10 —

Raphaelis a S. Iosepho, Conciones de S. Scapulari. fol. Augsb. Wolf. 740. 1 16

Raphel, G., d. Kunst Taube u. Stumme reden zu lehren, m. Anm. herausg. v. A. F. Pelschke. 8. Leipz. Sommer. 801. 1 —

Raphelius, Geo., annotationes in s. script. 8. Luneb. Stern. 751. — 16

— — in Nov. Test. ex Polybio et Arriano. 8. Hamb. Bohn. 716. — 12

— — in N. T. ex Xenophonte. 8. ibid. 720. — 6

— d. Proph. Jeremias in Wochenpred. erkl. 2 Thle. Lüneburg, Stern. 717-724. 2 16

Raphson, I., demonstrat. de Deo. 8. Lips. Gleditsch. 712. — 4

Rapin, C. J., Vergleichung des Demosthenes m. d. Cicero, a. d. Franz. 8. Augsb. Veith. — 6

— — des Homers m. d. Virgil, a. d. Franz. 8. Ebend. — 4

— — des Thucydides m. d. Livius, a. d. Franz. 8. Ebend. — 6

Rapin, Paul de Thoyras, Hist. d'Angleterre, avec continuat. jusqu' au Règne de Georg II. IV Vol. fol. Basel, Flick. 746. 5 8

— — le même. III Vol. av. Chart. gr. 4. Haye. (Varrentrapp et W. à Francf.) 750. 6 16

— — le même. X Vol. 12. ibid. 6 16

— allgem. Historie von England, m. e. Vorrede v. Baumgarten. 11 Bde. gr. 4. Halle. (Beer in Leipzig) (Graffe in Weißenfels) 750-60. 30 6

— kurz. Begr. od. Kern der Historie v. England bis zu dem Tode der Kön. Anna. 8. Copenh. Proft. 749. — 7

Rapin, Ren., et Carol. Noreti, Eclogae, ad usum Scholarum. 8. Augsb. M. Rieger. 753. — 5

— Glaube d. Christen durch den Geist des Christenth. erneuert. 8. Ebend. 769. — 15

— Vergleichungen großer Männer des Alterth., d. sich in d. Wissensch. hervorgethan haben. 2 Thle. 8. Wien, (Bohme in Leipz.) 768. 2 —

Raynal, Staatsveränderungen von Amerika, a. d. Franz. gr. 8. Leipz. Schwickert. 782. — 7

Rapolla, F., d. Rechtsgelehrte, od. üb. d. Art u. Weise, das Civilrecht zu erlernen, a. d. Lat. 8. Stuttg. Erhard. (a. Lösund) 792. — 20

Rapp, G. Ch., üb. d. Untauglichk. d. Princips d. allgem. u. eigenen Glückseligkeit. 8. Jena, Mauke. 791. — 6

Rappolt, W. G., üb. Stärke rundgewobener Seile. 8. Tübingen, Cotta. 796. — 4

Rapport des Agricoles de Fellenberg. gr. 8. Luzern, Aurich. 809. 1 8

— von d. geheimen Commission, angest. v. Unterparlement ꝛc. 2 Thle. 8. Hannover, Helwing. 736. — 6

— de St. Just au Comite de Salut public au mois de Mai. 8. Francf. Esslinger. — 5

Rapports de Camus, Bancal, Quinette, Lamarque. 8. Berl. Unger. 796. — 16

Rarissima romanorum a Iulio Caesare ad Heraclium usque numismata, q. ex omni genere metallorum difficile reperta et maximo in pretio sunt. Nürnb. Rau. 777. — 4

Raritäten, ein hinterl. Werk d. Küsters zu Rummelsburg. 9 Thle. 8. Berlin, Maurer. 779-85. (1r-5r à 8 gr. 6r-9r à 12 gr.) 4 —

— od. satyr. Aufsätze u. lust. Betrachtungen. 2 Thle. 8. Grdz, Kienreich. (Reinicke in Leipz.) 792. — 19

— v. Berlin, u. merkw. Gesch. einiger berlinischen Freudenmädchen. 5 Thle. 8. Berl. Mandorf. (Schöne) 792-99. (hat a. d. Titel: Biographie der Freudenmädchen ꝛc.) 5 —

— a. d. Brieftasche d. braun. Roberts. 8. Altona, Bechtold. 800. — 14

— a. Fabian Spatzvogels Guckkasten, s. Schnaken u. Schnurren im poet. Gewande als Fortsetzung.

Raritäten, schöne, z. Zeitvertreib d. Mainzer Bürgers, 16 u. 24 Paquet. 8. Marb. Krieger. 795. Rthlr. — 4

Raritätenbüreau s. gute Knaben u. Mädchen. 16 Bdchen, m. K. Chemnitz, Mauke. 2 —

m. ill. K. 3 —

Raritätenkabinet Ost-Westindisch. u. ausländ. Sachen. 8. Hamb. Liebezeit. 707. — 5

Raritätenkasten d. Mannes m. d. großen Brille. 8. Leipzig Wepgand. 798. 1 4

— kurieuſ. d. Windmacherey ꝛc. 8. Leipzig, Zimmermann. 753. — 6

Rasche, J. C., Kunſt deutſche Briefe ſchön abzufaſſen. 2 Thle. 8. Nürnb. Raſpe. 775. — 12

— Anweiſ. z. Briefwechſel im Frauenzimmern. 3 Thle. 8. Ebend. 775–77. — 12

— Lexicon universale rei nummariae veterum praecipue gracor et romanor. etc. T. I–VII. P. 2. gr. 8. Lips, Gleditsch. 785–806. 33 16

Schreibp. 43 4

Tom. VI. P. 2. ist Suppl. 1.
— VIII. P. 1. — — 2.
— VIII. P. 2. — — 3.

— Schatzkat. antiker Münzen in Gold, Silber u. Bronze. 8. Nürnb. Monath u. K. 779. — 10

— Oden. 8. Frankf. 758. — 2

— Roms vormal. Verfaſſ. z. Auflk. alt. Schriftſteller, m. K. gr. 8. Nürnb. Raſpe. 778. 1 12

Raſchig, C. Ehrg., Friedenspredigten. 8. Dresden, Gerlach. 763. — 6

— ſammtl. beſ. Kanzelreden üb. einige Epiſt. a. and. Texte. 3 Thle. 8. Ebend. 758–64. 1 —

— Samml. geh. Predigten od. Evangel.-Poſtill. 3 Jahrg. 4. Dresd. 1r, Gerlach. 762. (à 2 Rthlr. 8 gr.) 2r Groß. 764. (2 Rthlr. 8 gr.) 3r Gerlach. 767. (2 Rthlr. 16 gr.) 7 8

— Samml. v. Predigten üb. Sonn- u. Feſt.-Evangel. 4 Thle. gr. 8. Dresd. Gerlach. (Veger) 778. 5 8

Raſchig, Ch. Euſeb., Handbuch der innern praktiſchen Heilkunde z. Gebr. bey ſeinen Vorleſungen. 1r Bd. 1s bis 4s Heft. 8. Leipzig, Hartknoch. 803–810. (1s 8 gr. 2s u. 3s à 12 gr. 4s 18 gr.) 2 2

(Schreibp. 1s 10 gr. 2s u. 3s à 16 gr. 4s 22 gr.) 2 16

— Unterſuch. u. Erläut. d. allgem. patholog. therapeut. Grundlehren. 8. Dresden, Gerlach. (Veger) 803. — 10

Raſchke, Abriß ſ. Predigten, die er 1738 u. 1739 gehalten. 8. Breslau. 740. — 4

Raſchke, J. Dav., Jubelſchriften, bey d. 50 jähr. Amtsjubiläum. gr. 4. Breslau. 758. — 8

Raſewitz, C. F., ausführl. Abr. d. ganzen kathol. Kirche. 4. Braunſchw. Zillig. 714. 1 14

Raſonnement, ſ. Raiſonnement.

Raſoris, Geſch. des epidem. Fiebers zu Genua. gr. 8. Wien, Camesina. 805. — 14

Raſp, G., Erläut. d. Lehrbegr. d. Naturrechts. 1r theor., 2r prakt. Thl. gr. 8. Wien, Schaumburg. 791–95. (1r 1 Rthlr. 2r 1 Rthlr. 16 gr.) 2 16

Raſpe, Rud. Er., Beytrag z. allerält. Hiſtorie v. Heſſen, m. K. gr. 8. Caſſel, Cramer. 774. — 6

— Specim. hist. natural. globi terraquei, c. fig. 8. Amst. Schneider. 763. — 20

Rassler, Vindicatio contra vindicias hist. Tenzel. fol. Campid. (Augsb. Wolf) 714. 2 16

Rassler, C., Controversia theol. de regula externa div. fidei. 8. Ingolst. Krüll. (a. Lindauer in München) 701. — 8

— norma recti, seu de recto usu opinion. probabil. fol. ibid. 713. 2 16

Raßler, Frz., gründl. Lehrſtück, wohl u. chriſtl. zu leben. 2 Thle. 4. Ebend. 701. 1 8

Rassler, J. B., Pallas sagata et togata. fol. Augsb. I. Wolf. 719. — 5

Rassler, M., Considerationes. 8. ibid. 714. — 4

Raßmann, C. Fr., lyriſche Gedichte. 8. Halberſtadt, Groß jun. 797. Rthlr. — 16

— Kalliope, eine Samml. lyriſcher Gedichte. 8. Münſter, Waldeck. 807. 1 —

— Maja, e. Samml. vermiſchter Schriften. 8. Osnabrück, Crone. 811. 1 8

— Mimigardia, poetiſches Taſchenbuch a. d. J. 1810. 16. Münſter, Waldeck. — 20

Raßmann, F. H., Unterr. im rein. Chriſtenth. f. d. Jugend. 8. Gießen, Heyer u. L. 805. — 4

— Hulfsbuch bey d. Gebrauche meines Unterrichts in reinem Chriſtenthum ꝛc. 8. Ebend. 807. — 18

Rassow, I. H., comment. in G. Obrechti exercitium juris antiqui. 8. Hamb. Autor. 726. — 12

Raſtelli, ll. ital. franz. Wörterbuch. 8. Bern, Typ. 800. — 10

Raſtignac, L. J., dirtlicher Unterricht v. d. chriſtl. Gerechtigkeit. gr. 8. Salzb. Mayr. 772. — 12

Raſumowsky, ſ. Razoumowsky.

Rath e. Bruders an ſ. Schweſtern, m. einig. moral. Verſ. a. d. Engl. Leipz. Weidmann. 776. — 4

— guter, f. d. wichtigſten Punkte d. Eheſtandes ꝛc. 8. Wien. (Riedetind in Leipz.) 805. — 14

— guter, an d. Völker Europens, b. d. Nothwendigkeit, d. Regierungsgrundſ. überall zu veränd., v. Barlow. 2 Thle. 8. Hamburg, Gundermann. 792–95. (à 10 gr.) — 20

— des heil. Geiſtes f. junge Chriſten, nach Pſ. 119, V. 19. 8. Frankf. Andreä. 777. — 4

— f. junge Hausmutter des Mittelſtandes ꝛc. 8. Leipz. G. Fleiſcher. 807. — 12

— guter, f. Hauswirthe u. Oekonomen. 2 Stk. 8. Eiſen. Wittekind. 800–801. (à 9 gr.) — 18

— guter, an Landwirthe, üb. d. Verfütter. d. verſchlemmten Heues u. Grummets, z. Verhüt. d. Rindviehſeuche, herausg. v. d. Leipz. ökon. Societ. 8. Dresden, Gerlach. (Veger) 806. — 8

— mütterl., an m. Tochter, ſ. Sintenis.

— Gottes, in d. heiligen Taufe. 8. Königsberg, Frommann. 750. — 4

— heilſamer, und That in der Andacht d. heil. Ign. von Loyola. 12. Wien, Camesina. 764. — 5

— u. Troſt wider Noth u. Tod, aus Gottes Wort. 8. Bußſtun, Deinzer. 775. — 4

— e. Vaters an ſ. ſtudir. Sohn. gr. 8. Nürnb. Weigel. 794. — 4

— guter, f. d. weibliche Geſchlecht, zur Aufklär. u. Belehrung üb. d. wichtigſten Punkte ihrer Geſundh. u. Schönh. u. üb. d. Erhaltung u. Befeſtigung derſelben. 8. Leipzig, Joachim. 801. 1 4

Rath, R. C., de grammaticis et rhetor. elocutionis rom. praeceptis. P. I. 8. maj. Halae, Ruff. 798. — 16

Rathe, J. C. P., Abhandl.: Ob d. Herz. in Bayern d. Jus regium in ecclesiasticis zuſtehe? 4. Frankf. Eßlinger. 762. — 4

Räthe, gute, an junge Leute, d. u. Weish. fragen. 8. Leipz. Heinzmann u. B. 789. — 12

— d. Weisheit, od. Grundlehren d. Salomo f. Geſchäfte d. Menſchen. 8. Augsb. (Haßlinger in Linz) 779. — 14

Rathgeb, J., Muſterſtücke d. geiſtl. Wohlredenh. 4. Augsb. Wolff. 769. 1 4

Rathgeber, d. ſchriftl. Aufſätzen. Ein Anh. z. berlin. Briefſteller. 8. Berlin, Himburg. 802. — 4

— d. getr. u. aufrichtig. b. Augenkrankheiten, v. e. prakt. Arzte. 8. Leipz. Linke. 801. — 4

— d. aufrichtige, f. d. Bürger u. Landmann, in häusl., bürgerl., gerichtl. u. Zunftangelegenheiten ꝛc. 8. Neuſtadt, Wagner. 811. — 12

— f. Damen, Hausvater u. Hausmütter. 16 Bdchen. 8. Carlsruh, Macklot. 810. — 12

Rathgeber, d. erfahrne, od. Auswahl d. neuesten allgem. nützl. Vorschriften, Mittel u. Kunststücke, siebe Kunstkabinet, physikal., ökonom., chem., techn. 36.

— bey schriftl. Geschäften, als Anhang z. berlin. Briefsteller. 8. Leipz. Sommer. 802. Rthlr. — 4

— d. gesellschaftliche, zur Erleichterung unterhaltender Spiele im freundschaftlichen Verein. 12. Nördlingen, Beck. (Feind in Leipz.) 810. — 16

— bey Gewittern ꝛc. 8. Pirna, Friese. 807. — 4

— d. treue in d. Haus- und Landwirthschaft. 8. Frankf. Jäger. — 10

— f. junge Frauen, in d. Stadt u. a. d. Lande, od. Rath Friedheims, Roschens ökonom. Wanderungen, m. ill. K. 8. Leipz. Müller. (Sommer) 802. 1 —

— d. kleine, od. Receptbüchlein f. Landleute. 2 Thle. 12. Berl. Pauli. — 8

— medicinischer, s. J. V. Müller.

— d. erfahrne b. Einkauf d. Pferde. 8. Marb. Krieger. 806. — 4

— d. erfahrne f. Pferdebesitzer ꝛc. 8. Berl. Matzdorf. (Raud) 801. — 16

— der, in d. Pockenkrankh., f. Eltern a. d. Lande. 8. Leipz. Supprian. (Mittler) 798. — 10

— der wohlerfahrne, beym Reguen f. d. Bürger u. Landmann, in Tabellen. 4. Erfurt, Müller. 811. — 8

— d. rechtschaffene, e. Moralschr. 4. Hamb. 728. — 7

— der, in d. Schreibestunde, v. J. H. Reinhard. 8. Halle, Gebauer. 808. — 9

— diatet. medic., s. Schwangere, Gebährende ꝛc. v. e. prakt. Arzte. d. Ehestands, Jacobäer. (Mainz) 805. 1 —

— der, f. junge Zeichner, s. Valenciennes.

Rathgeberin, die, f. Bräute, d. nach ihre Ausstattung an Leibw. ꝛc. Ein Verz. d. Waarenkunde v. Annalien. 8. Breslau, J. F. Korn. 805. 1 8

Rathlef, Chrn Ludw., Afridotheologie od. dist. theol. Betrachtr. d. Heuschrecken. 2 Thle. 8. Hannover, Richter. 728–730. — 13

— Betrachtungen üb. Wahrh. d. geistl. Wissensch. 2 Thle. 8. Wolfenb. Meißner. 737–38. — 4

— Gesch. jetztlebend. Gelehrt. 12 Thle. 8. Zelle, Runge. 730–47. 2 12

— Gesch. d. Grafsch. Hoya u. Diepholz, 3 Thle. 8. Bremen, Cramer. 766–67. — 15

— d. Gottesgelehrte. 5 Bde. 4. Hannov. (Dieterich, Gottingen) 757. 3 8

— d. erste Epistel an Philemon. 8. Brem. Förster. 789. — 20

— Sonntagsblatt. 2 Thle. gr. 8. Bremen, (Dieterich, Gottingen.) 759. — 12

— d. Theologe, a. d. Jahr 1754, 55, 56. 4. Gotha, Mevius. (Dieterich, Göttingen) 756. 9 —

— v. d. Versöhnenden in d. Leben Jesu, e. Predigtsch. 8. Ebend. 760. — 8

Rathlef, C. L. M., Beyträge zur Oekonomie d. 18ten Jahrh. 8. Lüneb. Herold. 797. — 5

— v. Geiste d. Criminalgesetze. gr. 8. Bremen, Müller. 790. — 20

— v. d. ältesten Hofämtern des Hauses Braunschweig-Lüneburg. 8. Hannov. Hahn. 786. — 5

— Abhandl. üb. Polizeygegenst., s. Abhandlung.

Rathmann, H., Gesch. d. St. Magdeburg. 1r–3r Bd. u. 4r Bde. 1s Heft, m. K. gr. 8. Magdeb. Creutz. 800–806. (1r 1 Rthlr. 16 gr. 2r 1 Rthlr. 8 gr. 3r 2 Rthlr. 4r 1r 1 Rthlr. 8 gr.) 6 8

— kurze Gesch. d. Schlaf. Magdeb. im 18ten Jahrh. 8. Ebend. 801. — 6

— predigten üb. Ausbild. d. Geistesfähigk. 8. Berlin, Melius. 789. — 20

Raths- und Stadt-Kalender, Frankfurter. 8. Frankf. Varrentrapp u. W. (si jedes Jahr zu haben) à — 6

Rathschläge an Aeltern üb. d. Behandl. neugebohrn. Kinder. 8. Bern, Haller. 786. — 9

Rathschläge f. Aeltern u. Hauslehrer, d. Erziehung e. Kindes b. z. 12ten Jahre betreffend. 8. Breslau, Barth. 806. Rthlr. — 16

— f. junge Leute, w. sich zu Officieren bilden wollen. gr. 8. Zeitz, Webel. 800. — 12

— e. Weltburgers z. Vereinigung beyd. protest. Religionspartb. 8. Frankf. Jäger. 805. — 6

— freundschaftl., z. Weisheit u. Tugend, a. d. Franz. 8. Breslau. 750. — 4

Räthsel, auserl. gute m. Auflös. 3 Thle. 8. Erfurt, Keyser. 791–95. (à 6 gr.) — 18

— 110 neu auserlesene, nebst Auflösung. 8. Wien, Gerold. — 3

— 200 neue, mit Auflösung. 12. Leipzig, Junius. (Linke) 799. — 3

— 200 neue, f. junge Gesellsch. beyd. Gesch. 8. Freyberg, Wagner. 781. — 8

— 300 neue. 8. Nürnb. Raspe. 781. — 6

— 350 auserles., großentb. a. d. Kinderfr. Kartenform. Nürnb. Weigel. 780. — 6

— 400 neue, f. junge Gesellsch. 8. Wien, Gerold. 787. — 8

— 425 auserles., f. Kinder. gr. 8. Nürnb. Weigel. 805. — 8

— 475 neue auserl., f. Kinder, v. e. Kinderfr., m. Charaden verm. 8. Nürnb. Schneider u. W. 805. — 8

— 800 neue, noch nie gedr., v. e. Kinderfr. 8. Flensburg, Korte. (Christiani in Schleswig) 797. — 10

— u. Charaden f. Alt u. Jung. 1r Thl. 8. Leipz. G. Fleischer. — 16

— u. Charaden z. Nachdenken u. angen. Vergnüg. 8. Danzig, Goldkamm. 801. — 10

— kleine, e. Geschenk f. Kinder. 8. Straubing. Heigl. 808. — 3

Räthselbuch, f. junge Personen beyderley Geschlechts. 8. Ulmer. Stage. 788. — 8

Räthsel- u. Charadenbuch, neues, 8. Breslau, Gehr. 795. — 8

Rathsentschluß, d., od. Bürgervergleich v. München, üb. d. Handwerksgerechtigkeiten ꝛc. gr. 8. München, Fleischmann. 803. — 6

Rathsherrnwahl zu Abdera od. Demokrit im Rath. 8. Berlin. (Mösle, Wien) 789. — 6

Rathsverordnungen, Frankfurter, wie sich d. Hebammen bey Bevläuferinnen zu verhalten. Fol. Frankf. Andreä. 767. — 3

Rathswappenkalender, Frankfurter, gr. Fol. m. K. (erscb. alle Jahre) Frankf. Jäger. — 9

mit Holzschnitt. — 5

Ratich, Mich. Gf., heil. Kanzelreden z. Beförd. d. Erkenntn. d. Wahrh. z. Gottseligk. gr. 8. Breslau, W. G. Korn. 755. — 8

Ratificationsrecht, d. kaiserl., b. Schlüssen d. Reichskammergerichtsvisitationsdeputation. 4. Frankfurt, Eichenberg. 778. — 4

Ratke, J. P., d. Christ u. d. Weltmann, in 2 Predigten. 8. Berlin, Himburg. 805. — 6

Ratio disciplinae unitatis fratrum A. C. od. Grund d. evang. Brüderunität A. Confess. 8. Barby. (Kummer in Leipz.) 789. — 12

Schreibp. — 14

Holl. Pap. — 16

— educationis totiusque rei litterariae per regnum Hungariae et provincias eidem adnexas Tomus I. 8. maj. Vien. Tendler. 777. 1 8

— id. lib. 8. maj. Budae, Typ. 806. 1 8

Ratschky, Jos. Frz., d. Bürgers-Weiber v. Weinsberg. v. Wien, Schaumburg. 799. — 3

— Gedichte. 8. Wien, Sammer. 791. 1 —

— neuere Gedichte. 8. Wien, Degen. 805. — 12

Velinp. 1 20

— u. Blumauer, Wiener Musenalmanach, s. Musenalmanach.

Ratſchky, Joſ. Frz., Melchior Striegel, heroiſch-ep. Ged., f. Fr. d. Frey- u. Gleichheit, 6 Geſ. 8. Wien, Schaumburg. (Liebesmahl, Leipz. in Commiſſ.) 796. Rthlr. 1 —
— — daſſelbe. 8. Wien, Wallishäuſer. 2 —
— — daſſelbe m. K. gr. 8. Leipz. Goſchen. 799. 3 —
Velinp. 4 —

Ratthay, Geo., memoria regum et bannorum regnor. Dalmatiae, Croatiae etc. 8. maj. Viennae, Camesina. 772. 1 8

Rätze, J. G., Auszug a. d. neuen Teſtamente nach Zeitfolge u. Inhalt geordnet. 8. Zittau, Schöps. 807. — 20
— Iſt Glückſeligk. od. Tugend d. Beſtimm. d. Menſchen? 8. Leipz. Böhme. 791. — 5
— d. Freyheit des Willens. 8. Görlitz, Anton. 801. — 18
— Geſänge f. Schulen. 8. Görlitz. (Schöps in Zittau) 806. — 4
— auserl. Geſchichten, Erzähl. u. Beyſp., ſowohl f. Bürger u. Landl. als a. f. ihre Schulen. 8. Görlitz, Anton. 805. — 18
— Herder geg. Kant, od. die Metakritik im Streite m. der Kritik d. reinen Vernunft. 8. Leipz. Junius. (Gleditſch) 800. — 18
— Kantiſche Blumenleſe, od. St. a. Kants Schr., d. Jedermn. verſtändl. ſind. 2 Bdch. 8. Zittau, Schöps. 799. 800. (à 9 gr.) — 18
(Schreibp. à 12 gr.) 1 —
— Beylage z. Kants Kr. d. prakt. Vern. gr. 8. Chemnitz, Hoffmann. (Maukc.) 794. — 10
— Betracht. üb. Kants Schr. d. Relig. innerh. d. Gr. ꝛc. gr. 8. Ebend. 794. — 16
Schreibp. — 20
— Anſichten v. d. Natürl. u. Uebernatürl. in der chriſtl. Relig., u. e. Beurth. d. Schr.: Ueb. d. Religionsreden an die Gebildeten unter ihren Verächtern. 8. Zitt. Schöps. 803. — 16
— Stunden d. Muſe, d. edlen Entſchließ. u. frohen Hoffn. f. Jüngl. 8. Ebend. 804. — 20
— Taſchenbuch der Humanität, Relig. ꝛc. iſt das vorhergeh. Buch.

Ratzeburg, C., Handb. der Zoopharmakologie für Thierärzte. 2 Bde. gr. 8. Berlin, Nauck. 801. 805. (11 1 Rthlr. 21 1 Rthlr. 18 gr.) 2 18

Ratzenberger, Mh., geb. Geſch. v. d. chur- u. ſächſ. Häuſen, u. d. Religionsſtreitigkeiten ſ. Z. 8. Altdorf. (Monath u. K. in Nürnb.) 775. — 5

Ratzlo, J. F. N., logarithmiſch-Tabellen zur leichteren Berechnung des St. Petersburger Cours auf Hamburg ꝛc. 4. Lübeck, Niemann u. Comp. 810. — 6

Ratzoumowsky, ſ. Razoumovsky.

Rau, bibliſche Geſchichten des Alten u. Neuen Teſtaments für Kinder. 8. Würzb. Riemer. 791. — 12
Rau, Ambroſ., über d. techniſch. Theil d. Salzwerkskunde, e. Programm. gr. 8. Würzb. Stahel. 809. — 8
Rau, C., v. d. Präſentationen des Oberſächſ. Kreiſes z. d. Aſſeſſoratsſtell. b. d. Reichskammerger. 4. Regensb. Montag u. W. 782. — 16
Rau, C. Gf., Grundſ. d. Artillerie, m. K. 8. Dresden, Walther. 786. — 9
— Anw. z. Situationszeichn. f. junge Krieger, m. K. gr. 8. Friedrichſt. Gel. Handl. 784. — 12
Rau, Erh. Ant., comment. jurid., de probatione religionis. 4. Ulm, Stettin. 753. — 4
Rau, G. L., Gedichte. 8. Gießen, Heyer und L. 809. — 14
— Schilderungen. 8. Erl. Schubert. (Perrining.) 800. 1 —
(a. u. d. Tit.: Schilderungen vaterländ. Gegenden.)
Rau, G. M. W. L., Handbuch für Hebammen z. Selbſtbelehrung ꝛc. m. K. 8. Gießen, Heyer u. L. 807. — 8

Rau, G. M. W. L., Anleit. zweckmäßige Krankheitsberichte zu verfertigen, für denkende Nichtärzte. 8. Gießen, Heyer u. L. 807. Rthlr. — 8
— observationes ad pyretologiam. gr. 8. Erl. Palm. 801. — 4
— über d. Reichiſche Fieberntheorie. 8. Ebend. 801. — 12
Rau, I. Eberh., monumenta vetuſtatis germanicae. 8. Arnhem. 753. — 8
Rau, J. Jac., Einleit. z. Erkenntn. u. Gebr. d. Himmels- u. Erdkugeln. 8. Ulm, Bartholomäi. 756. — 6
Rau, Joach. Iust., liber Cocceos hebraice. 8. Königsb. Hartung. 797. — 7
— Anfangsgr. der hebr. Grammatik, nach Danz, v. Kopfe. 8. Königsb. Hartung. (Unzer.) 784. — 8
— de philosophia L. C. Lactantii Firmiani. 4. Jenae, Bielke. 753. — 6
— de philosophia S. Patrum. 4. ibid. 733. — 4
Rau, Joh. Wilh., über d. Beichtanſtalt in d. evang. luth. K. gr. 8. Erl. Palm. 787. — 2
— Unterſ. über d. wahr. Anſichten d. Bergpredigt. gr. 8. Ebend. 805. — 16
— Materialien zu Kanzelvortr. über d. Sonn- u. Feſttags-Epiſteln. 3 Bde. u. Regiſter. gr. 8. Ebend. 799.–805. (I. 1 Rthlr. 8. gr. II. in 3 Abtheil. à 12 gr. III. in 3 Abtheil. à 12 gr. Regiſt. 6 gr.) 4 14
— — über die Sonn-, Feſt- u. Feyertagsevangelien. 6 Bde. m. Reg. gr. 8. Ebend. 797–806. (I. Bd. 4 Stck. à 10 gr. II. 4 Stck. à 8 gr. III. 4 Stck. à 8 gr. IV. 4 Stck. à 8 gr. V. Bd. 4 Stck. à 8 gr. VI. 2 Stck. à 8 gr. Regiſt. 5 gr.) 7 21
— — derſelben neue Aufl. v. P. J. S. Vogel. 11 Bd. 16 bis 46 Stck. gr. 8. Ebend. 806–10. (à 10 gr.) 1 16
— Predigt üb. e. Mißbräuche d. Gebets. gr. 8. Ebend. 786. — 2
— letzte Predigt vor ſ. Gemeine geh. u. Schirners Parent. an ſ. Grabe. gr. 8. Ebend. 807. — 5
— freym. Unterſ. über die Topologie. 8. Ebend. 784. — 14
Rau, Sebald, exercitat. philol. ad Houbinantii prolegom. in S. S. gr. 4. Leiden. 785. 1 16
— oratio panegyrica in natal. CLmum acad. Frcf. 789. — 12
Rau, Wolfg. Jl., Gedank. v. d. Nutz. e. medicin. Policey. 8. Ulm, Stettin. 764. — 3
Raub, der, d. Königs Stanislaus Auguſt. Ein Heldenged. 4. Warſchau, Grell. 772. — 6
Rauch, harmonie hydro-végétale et méthéorologique. II Vol. 8. Paris. (Tourneiſen à Cassel.) 802. 5 6
Rauch, mertw. Geſch. d. ber. Helden u. verdienſtv. Krieger. 8. Wien, Mösle. 805. 1 8
Rauch, A., rerum Austriacar. Scriptores. III Tmi. 4. maj. Vien. Schaumburg. 793. 94. (à 3 Rthlr.) 9 —
— — aus deſſen Bn iſt abgedr. hist. rerum Austriac. 1 —
Rauch, Gr., elementa sectionum conicar. et calculi infiniti. 8. Münch. Leutner. 790. — 8
Rauchparts, J., Oettingiſche Geſchlechtsbeſchr., herausg. v. J. P. Lang. 4. Nördl. Beck. 775. — 16
Rauch- u. Schnupf-Tabaksjauce, Amſterdamer, oder Unterr. alle Arten Rauch- u. Schnupf-Tabake z. verfert. ꝛc. 12. Leipz. Joachim. 804. — 8
Raufeyſen, Gedichte, herausg. v. G. Danovius. gr. 8. Berl. Weyer. 792. — 20
Rauffer, J. L., geiſtl. Schaubühne, m. K. 8. Regensb. Montag u. W. 754. — 16
Raulin, Instructions succinct. sur les Accouchemens etc. av. fig. 8. Berne, Typ. 770. — 10
— Beobacht. a. d. Arzneyk. 8. Presb. Löwe. 776. — 10
— v. Erhalt. d. Geſundheit d. Kinder b. z. ihr. Mannbark. 2 Thle. gr. 8. Leipz. Cruſius. (J. C. W. Vogel.) 769. 70. (I. 18. gr. II. 12 gr.) 1 6
— Anweiſ. z. Hebammenkunſt. 8. Langenſ. Schneider. 775. — 4
— — daſſ. 8. Fulda. (Stahel in Würzb.) 775. — 12
— v. d. Krankh. d. Sechswöchner., v. Burdach m. Anmerk. verm. 8. Amſterdam. (Compt. f. Litt. in Leipz.) 775. — 12

Raulin, v. d. Lungenſucht. 2 Thle. gr. 8. Augsb. Wolf. 788. Rthlr. 1 6
— — m. Anm. v. Vogel, a. d. Franz. v. Grundmann. 2 Thle. gr. 8. Jena, Cuno. (Stahl.) 784. 1 12
— v. weiſſen Fluß, ſ. Niederer.
Raum, über, u. Zeit, e. Verſ. in Bez. a. d. kantiſche Theorie. 8. Dresden, Richter. 790. — 14
— üb., u. Zeit, u. Kantſchen Begriffen. 8. Hamb. Vollmer. — 12
Raumburger, J. Max., Gedank. über das Staatsrecht. 8. Frkf. Hermann. 738. — 3
— v. Wechſel- u. Commerzienſachen. 4. Ebend. 723. 1 16
—— daſſelbe. 4. Frkf. Brönner. 723. 1 12
Raumer, Perikles u. Aſpaſia, e. Vorleſung. gr. 8. Berl. Salfeld. 810. — 4
Raumer, Fr. v., das brittiſche Beſteuerungs-Syſtem ꝛc. Berlin, Sander. 810. 1 2
Raupach, Disquisitiones analiticae circa Cissoidem, c. tab. aen. 4. Halae, Ruff. — 6
Raupach, Bernh., de Officio ministri ecclesiae ex mente patrum apostolicor. 8. Kilon. 714. — 4
— evang. Oeſterreich, oder hiſtor. Nachr. v. d. vornehmſt. Schickſal. der evangel. luther. Kirche in Oeſterr. 6 Thle. 4. Hamburg, Bohn. 733–44. 4 6
Raupach, Fr., Reiſe v. St. Petersburg n. d. Geſundbrunnen zu Lipezk am Don. 8. Breslau, G. W. Korn. 809. 1 12
Raupach, G. E. P., hiſt. Nachr. v. d. Leb. u. Schr. Bernh. Raupachs ꝛc. 4. Hamb. 746. — 5
Raupenbüchlein, d. i., Anleit. wie der Bürger u. Landmann ſ. Obſtbäume, Aecker ꝛc. v. ſchädl. Raupen u. Inſekten all. Art befreyen kann. 8. Gieß. Heyer u. L. 802. — 2
Raurici, positionum ad rem criminal. philosophico-practicar. liber. 8. maj. Berl. Rottmann. 777. — 18
Rausch, Franz., Elementa Algebrae. 8. maj. Pest, Eggenberger. 779. — 15
— Arithmetica. 8. maj. Budae, Typ. 797. — 16
— descriptio brevis construendae fornacis., c. fig. 8. maj. ibid. 797. — 3
— Geometria practica, c. fig. etc. 8. maj. ibid. 796. — 16
— Compendium Geometriae subterraneae, c. fig. 8. maj. ibid. 797. — 4
— Compendium Hydrotechnicum, c. fig. 8. maj. 797. — 8
— praktiſche Mathematik. 2 Thle. m. K. Presb. Weber. (a. Eggenberger in Peſt.) 786. 1 8
Räuschel, E. A., Nomenclator, vide Nomenclator.
Rauschenbusch, C., specimen inaugurale medicum de manifestis in organismo vivo mutationibus una chinae quercus et tormentillae productis. gr. 8. Tübing. Cotta. 809. — 6
Rauſcher, Wolfg., Mark d. Cederbäume, od. Lob- u. Sittenpredigten. 2r Thl. Fol. Augsb. Wolf. 728. 1 8
— Traubenpreſſe, oder Paſſionspredigten. Fol. Ebend. 728. — 6
— ſämmtl. Predigten. 5 Thle. Fol. Ebend. 728. 10 —
Rauſendorf, J. G., latein. Grammatik f. Frauenz. 8. Lpz. Hilſcher. 762. — 6
Rautenberg, Alb. F. Guſt., moral. u. ſatyr. Schr. 8. Zelle, Richter. 779. — 16
Rautenberg, C. Günth., v. d. Frömmigk. d. Jug. gr. 8. Braunſchw. Meyer. 772. — 3
— Einl. in d. chriſtl. Glaubens- u. Sittenl., m. Anmerk. v. Feddersen. 8. Braunſchw. Schulbuchhandl. 809. — 5
— Glaubens- u. Sittenlehre d. Chriſten. 8. Braunſchweig, Meyer. 790. — 10
— Betracht. über die Liebe der Aelt. geg. ihre Kinder. gr. 8. Ebend. 770. — 3
— Neujahrsbetracht., d. menſchl. Erwartungen. 8. Ebd. 776. — 2
— Samml. einig. Predigten. 2 Thle. gr. 8. Ebend. 777. 2 4
— Samml. einig. Reden. 8. Ebend. 792. — 8
Rautenberg, J. H. C., über Pflicht u. Glück. 8. Hannov. Hahn. 801. — 16
Rautenkranz, Joh. Wenz., poetiſche Blüthen u. Früchte. 8. Brieg, Brenkau. 805. Rthlr. — 16
Rautenſtrauch, J., beglückt. Strasburg, poet. beſchr. gr. 8. Carlsr. Macklot. 709. — 5
Rautenſtrauch, L., ausführl. Tagebuch. ſ. Tagebuch.
Rautenſtrauch, St. Xph., Biographie Mar. Thereſens, m. K. gr. 8. Presb. Löwe. 780. 1 8
— — dieſelbe. 8. Münſter, Aſchendorff. 787. — 8
— Entw. z. Einricht. d. Generalſeminarien in d. k. k. Erblanden ꝛc. gr. 8. Wien, Camesina. 775. — 4
— Traum v. e. Hirtenbriefe. g. 8. Münch. Strobl. 783. — 4
— de iure praedigendi maturiorem professioni monasticae solemni aetatem. 8. Prag, Mangold. 773. — 5
— institut. iuris ecclesiast. etc. 8. Prag, Widtmann. 768. — 10
— prolegom. in ius ecclesiast. 8. Prag, Mangold. 774. — 6
— öſterr. Kriegsalmanach. 2 Thle. m. K. 12. Presb. Löwe. 780.
— öſterr. Kriegslieder, m. K. 8. Ebend. 780. — 12
— Abfertig. an Riedel, weg. d. Beylage z. Biographie. gr. 8. Ebend. 780. — 4
— Entw. z. Einricht. d. theol. Schulen in a. k. k. Erblanden. gr. 8. Wien, Camesina. 784. — 14
— d. neue Wien, e. Fabel. 8. Wien, Mösle. 786. — 5
Ravaton, Hugo, v. Schuß-, Stich- u. Hiebwunden, m. K. 8. Strasb. Treuttel u. W. 767. 1 8
Rave, A., kliniſche Bemerk., m. Hinſ. a. d. Theorie der Heilkunde. gr. 8. Münſt. Theiſſing. 803. — 14
— Beobacht. u. Schlüſſe a. d. prakt. Arzneywiſſenſch. 2 Thle. gr. 8. Münſter, Platvoet. (Coppenrath.) 796. 1 2
Rave, Iac., principia univ. doctrinae de praescriptione adquisitiva aeque ac extinctiva. 8. Halae, Hemmerde et S. 790. — 18
— Betr. über d. Unterſchied d. Oberherrſch. u. d. Eigenthums. 8. Jena, Fiſcher. 766. — 5
— Verſuche a. d. Rechte d. Natur, Sitten u. Klugheit. 8. Jena, Melchior. 764. — 4
Rave, Judith, chronolog. Verſe z. brandenburg. Geſch., b. a. Friedr. II. Kön. v. Pr. ꝛc. zur Erleichter. der Jahrzahl. für Kinder. 8. Leipz. Gräff. 805. — 5
Ravensberg, L. Iust., opuscul. de conditionib. conventionum et ultimar. voluntatum. 8. Jena, Cuno. 762. — 12
Ravenſtein, J. F., Samml. ſelten. Begebenh. in d. Natur. 8. Frkf. Garbe. 755. — 16
Ravert, I. Ch., commentatio med. de febrium acutar. therapia. 4. Schlaiz, Mauke. 777. — 6
Raviani, codex MSS. N. Test. graec. — publ. etc. a G. G. Pappelbaum. 8. maj. Berl. Himburg. 796. — 20
Ravius, Seb., Orationes duae. 8. maj. Traj. ad Rhenum. (Weidmann, Lips.) 806. — 15
Ravn, W. F., Ver. v. ſ. Gefangenſch. in Marocco. 8. Copenhagen. 754. — 5
Raydt, T. C. F., de aequitate eius in iure uno, limitibus qui inter illam scriptumq. ius intercedunt et quaest. etc. 8. maj. Ling. Jülicher. 793. — 4
— Disquisition., quaestiones controversae etc. 4. ibid. 794. — 4
— de variis, quib. legata invalida fieri possunt, modis etc. 4. ibid. 795. — 5
Raymond F. J., Geſch. d. Elephantiaſis, u. zugl. d. Urſprung d. Scorbuts, d. Luſtſeuche ꝛc. enth., a. d. Franz. 8. Prag, Mangold. 776.
Raymund, F. J., heil. Einſamkeit, drey Tage hindurch dem Seelenheil nützl. z. widm. 8. Prag, Widtmann. 794. — 8
— Lob-, Geheimniß-, Sitten- und Gelegenheitspredigten. 2 Thle. gr. 8. Prag. (Doll in Augsb.) 781. 2 —
— solitudo sacra ad dies tres animae etc. b. Prag, Widtmann. 789. — 6
Raynal, Redner, ſ. Redner.

Raynal, W. Thom., des Assassinats et des Vols politiques. 8. Weim. Ind. Comt. 796. Rthlr. — 6
— — les mêmes. 8. Strasb. König. 795. — 12
— Aufsätze s. Regenten und Unterthan. 1r Thl 1ste und 2te Abth. a. d. Franz. gr. 8. Nürnb. Grattenauer. 788. 1 8
— Tableau et révolutions des Colonies anglois. dans l'Amérique. II Vol. 12. Amsterd. 781. — 15
— Uebers. d. polit. Lage u. d. Handelszust. v. St. Domingo, a. d. Franz. m. Anmerk. 8. Leipz. Barth. 788. — 20
— Gemälde v. Europa, a. d. Franz. gr. 8. Dessau. (Gräff, Leipzig. 795. — 12
— philos. und polit. Gesch. d. Besitz. u. d. Handl. d. Europäer in beyden Indien, a. d. Franz. 11 Thle. gr. 8. Kemt. Typogr. (Dannheimer.) 784—88. 6 16
— — dies. in zwey and. Uebersetz., s. Gesch. d. Handlung.
— — dies. in Ausz., s. F. C. L. Karsten.
— — dies. im Ausz. v. Poncelin de la Roche Tilhac. 2 Thle. 8. Strasb. Akad. (Hinrichs in Leipz. in Commiss.) 788. 1 —
— Gesch. d. Revolution v. Nordamerika, und Paynes Anm. a. d. Franz. gr. 8. Berlin, Rellstab. (Nauck.) 786. 1 —
— Gesch. der Statthalterisch. der verein. Provinzen bis 1747. a. d. Franz. 8. St. Gallen, Huber. 788. — 7
— Histoire philos. et polit. des Etablis. et du Commerce des Européens dans les deux Indes. X Vols. av. Cart. et fig. gr. 8. Geneve. (Flick, Basel.) 781. 21 8
— — la m. XVII Vol. av. fig. 12. Lond. (Sommer, Leipz.) 792. 6 —
— — la même. X Vol. av. fig. et I Vol. Atlas. gr. 8. Paris. (Sommer, Leipz.) 795. 16 —
— — la même. X Vol. av. Cart. et fig. gr. 8. Strasb. Levrault. 19 —
— Hist. des Isles franç. dans les Indes occident. 8. Bern. 783. 1 —
— — du Parlement d'Angleterre. 8. London. (Varrentrapp et W. Francf.) 749. 1 —
— Recherches sur les Initiations ancien. et modernes. 8. Dresd. Walther. 781. — 8
— instructions au droit public d'Allemagne. 8. Strasb. Treutel et W. 771. 1 8
— hist. polit. u. Kriegswesen geh. Merkwürdigk. 8. Glogau, C. F. Günther. 754. — 16
— Kriegesschule. 3 Thle. 12. Frankf. Eßlinger. 771. 1 8
— v. polit. Mordthaten und Räubereyen, a. d. Franz. 8. Hamburg, Hoffmann. 797. — 10
— Sammlung versch. Abhandl., s. Sammlung d. Handlung betr. Abhandl.
— d. Staatsveränderungen in Amerika, a. d. Franz. gr. 8. Leipzig, Schwickert. 782. — 7
Raynaldi, Odor., continuatio annalium Baronii c. Ladericho. X Vol. fol. Col. Haas d. Sohn. (Fabricius.) 776. 26 —
— continuatio annalium Baronii cum Ladericho sive Tus 13. usque 22. gr. 8. Col. Rommerskirchen. 26 —
Razal, Schild wider Hieb und Stich ꝛc. s. Schild.
Razenberger, s. Ratzenberger.
Raseux, Tables nosologiques et météorologiques très-étendues, dressées à l'hôtel-dieu de Nimes dep. le 1. Juin 1757—1. Janv. 762. 4. Basle, Imhof. 767. 2 —
Razoumowsky, Comte G. de, hist. naturelle du Jorat et de ses environs et celle de trois lacs de Neuchat. etc. II Vol. 8. Berne, Haller. 789. 5 8
— observations et Recherches sur la nature de quelq. montagnes du Canton de Berne. 4. Basel, Schweighäuser. 788. — 5
— oeuvres d'hist. natur. II Vol. gr. 8. Berne, Haller. 784. 1 6
— mineralische Reisen von Brüssel nach Lausanne in d. Gegend von Vevay, a. d. Franz. v. Tscheppe. gr. 8. Dresd. Walther. 788. 16
— Essai d'un Système des transitions de la nature dans le règne minéral. gr. 12. Basel Flick. 786. — 8
— Vers. e. Systems d. Uebergänge d. Natur ins Mineralreich, a. d. Fr. gr. 8. Ebend. (a. Henning in Strasb.) 787. — 6
— voyage minéralogique en Suisse. 8. Bern, Typ. — 10
— voyage minéralog. et physique de Bruxelles à Lausanne etc. 8. Berne, Haller. 784. — 18

Real, St., Leben Don Carlos, s. Gesch. Carlos.
— Leben Octavia, Schwester Augustus, a. d. Franz. 8. Lpz. Gollner. 761. Rthlr. — 4
— Staatskunst, od. Anleit. z. Bild. klug. Regent. Staatsmänn. und Bürger, a. d. Franz. v. Schulin. 7 Bde. gr. 8. Bamberg, Gobhard. 768—91. 14 8
— d. allgemeine kathol. Staatsrecht u. d. besond. d. vern. europ. Staat., a. d. Franz. gr. 8. Ebend. 791. (ist d. 7te Bd. v. dessen Staatskunst.) 2 8
— Werke, a. d. Franz. enth. Abhandl. über alte und neue Gesch. 3 Thle. gr. 8. Riga, Hartknoch. 767—69. 2 —
— Zusammenverschwör. wid. Venedig. 8. Wien. 755. — 4
Realbibliothek der Heilkunst, od. Darstell. d. Fortschr. d. prakt. Arzney- und Wundarzneek. im 19ten Jahrh., herausgegeb. v. Leune und Burdach. gr. 8. Leipz. Jacobäer. 803. 2 —
Realhandwörterbuch, allgem. 1r Bd. gr. 8. Halle, Gebauer. 793. 2 —
Realienbibliothek, homilet. 8. Leipz. 725. 1 16
Realinder, od. Extract d. Brandenburg.-Onolzbach. Landesconstitution. 4. Ansb. Haueisen. 779. 1 8
Realitäten, v. Verf. der Lieblingsstunden. 8. Wien, Hartmann. 785. — 8
Réalité et l'éternité des Peines de l'Enfer etc. 8. Amst. (C. F. Günther, Glogau.) 761. — 5
Realiesebuch für Deutsche von Moralität und Geschmack. 8. Altenburg, Richter. (Akadem. Handl. in Jena.) 790. 1 8
Realiexikon, biblisches. 4 Thle. 4. Chemnitz, Stößel. 733. 8 —
Real- und Verballexikon, biblisches. 3 Thle. gr. 4. Leipz. Weygand. 783—85. (1r 2 Rthlr. 4 gr. 2r 2 Rthlr. 12 gr. 3r 2 Rthlr. 20 gr.) 7 12
Realwörterbuch, biblisches, v. d. Gottesgel. in Zürich verfert. 8. Frankf. Eisenberg. 774. — 4
Realzeitung, wienerische. 8. Wien, Camesina. jed. Jahrg. 3 —
Realzeitungen, Stuttgarter, s. Magazin.
Reaumür, v., das Ankerschmieden, a. d. Frz. m. K. gr. 4. Berl. (Fr. Gunther, Glogau.) 762. 1 —
— Kunst, alles Federvieh, in jed. Jahrez. häufig zu ziehen. 8. Leipzig, Hechtel. 760. — 4
— Anw., wie man zu jed. Jahrez. Geflügel ausbrüt. und erziehen soll. 2 Thle. m. K. 8. Augsb. Klett. 767. 2 —
— physikal.-ökon. Gesch. d. Bienen, a. d. Franz. m. K. 4. Nürnberg, Felsecker. 759. 1 8
— — d. haaricht. Hummeln, der. Nester v. Moose sind, a. d. Franz. v. Riem, m. K. 8. Dresden, Walther. 798. — 10
— d. Nadler, a. d. Franz. m. K. gr. 4. Berlin, Rüdiger. 762. 1 16
Rebenstichern, v. den, drey Preisschr. 8. Mannh. Schwan. 771. — 8
Rebenstock, Aegius, s. Aegius.
Rebentisch, I. F., Prodromus florae Neomarchicae, sec. syst. nov. conscr. c. fig. color. etc. a G. L. Wildenow. 8. maj. Berl. Schüppel. 804. 2 12
— Index plantarum circum Berolin. sponte nascent etc. 8. maj. ibid. 805. — 6
Rebeur, C. L. v., üb. die Bettlerlandplage ꝛc. 8. Berlin, Schöne. 789. — 4
— üb. den ungunst. Anfang d. Carmersch. Justizverbess. 8. Ebendas. 790. — 4
— d. Einfluß d. allgem. Nationalgesetzbuchs in d. Wohl d. Menschh. 8. Lemgo. (Gräff, Leipzig.) 789. — 4
— üb. die neue preuß. Justizreform, a. d. Franz. gr. 8. Hannov. Helwing. 789. — 4
— über die Seelen der Thiere, od. Darstell. einer jesuitisch. Speculation. 8. Prenzlau. (Schöne in Berlin.) 791. — 3
Reblin, M. J., Fürstenrechnung z. Unterhalt. und z. Nutz. d. Regenten. gr. 8. Wien. Hertel. 772. — 12
Rebmann, A. G. F., Bruchstücke a. m. polit. Glaubensbek. 8. Hamburg, Vollmer. 796. — 4

Rebmann, A. G. F., Blick auf die vier neuen Departem. d. link. Rheinuf. rs, in Hinf. a. Cultur, Gemeingeist ꝛc. 8. Lobleng, Lassaulx. (Pauli und Comp.) 802. Rthlr. — 10
— — daſſ. franz. Ebend. — 12
— Frankr. neuſte Verhält. in Bez. a. d. übrige Europa. 8. Hamb. Vollmer. 797. — 4
— d. Geiſel; ſ. Geiſel.
— Geſchichte d. Revolut. v. 18. Fructidor, od. der Sturz Carnots u. a. m. 8. Ebend. 798. — 8
— vollſt. Geſch. m. Verfolg. u. m. Leiden. 8. Hamb. Villeaume. 796. — 16
— Heidelblumchen. 8. Ebendaſ. 796. — 16
(Al. denſ. iſt abgedr. d. Wächter d. Burg Zion od. Nachr. v. ein. geh. Bunde.)
— Holland und Frankr. in Briefen, geſchr. a. e. Reiſe von der Niederelbe nach Paris 1796. 2 Thle. 8. Ebend. 797. 1 16
— Beleucht. d. Kernetiſch. Schr., üb. reichsſtänd. Abzugsrecht. 8. Regensb. Montag. 791. — 8
— d. 5 Männer, Leben d. in Frankr. regier. Directoren. 8. Hamburg, Vollmer. 797. — 12
— Leben und Thaten d. jung. H. v. Münchhauſen, wohlweiſ. Bürgermeiſter in Schilda. 8. Ebend. 795. — 8
— Nelkenblätter. 3 Bde. 8. Gera, Heinſius. 792—94. (à 18 gr.) 2 6
— Zeichnung ſ. e. Gemälde des jetz. Zuſt. v. Paris. 2 Bdch. 8. Hamburg, Vollmer. 798. (18 od. Geiſel 797. 8 gr. 28 14 gr.) — 22
— d. Schildwache. 4 Bdch. 8. Altona, Bechtold. 796. 97. (à 12 gr.) 2 —
— neue Schildwache. 3 Thle. 8. Hamburg, Vollmer. 798. (2r iſt d. Geſch. d. Revol. v. 18. Fructid.) 1 6
— vorläuf. Ausſchl. üb. m. ſogen. Staatsverbrechen ꝛc. 8. Altona, Bechtold. 796. — 5
— literar. Verfolg. a. Schleichwegen. 8. Halle, Ruf. 795 — 4
— d. Wächter d. Burg Zion, Nachricht von einem geheimen Bunde gegen Regenten- und Völkerglück. Hamb. Vollmer. — 6
Rebmann, J. C., über Abſtellung des Bettelns, vorzüglich im fränkiſchen Kreis. 4. Nurnb. Raw. 791. — 4
— Vorſchl. z. einer allgem. reichsritterſch. Brandverſicherungsgeſellſchaft. 4. Erlang. Palm. 789. — 6
— v. Einricht. und Führung des Cameralrechnungsweſens und richt. Aufſtell. d. Rechnung. od. 2r prakt. Thl. 4. Ebend. 790. 2 16
— Beantwortung und Prüfung d. v. d. mainziſchen Provincial-Criminalgericht zu Erfurt gegen mich erlaſſenen Edictal-Citation. 8. Hamb. Villeaume. 796. — 5
— v. gerichtl. und außergerichtl. Verfahr. in Rechnungsangelegenh. 4. Erl. Palm. 789. 1 4
Reboullet, Histoire du Règne de Louis XIV. 3 Tomes. 4. Avignon. (Class, Heilbr.) 744. 14 16
Rebours, A. le, Unterr. für Mütter, die ihre Kinder ſelbſt ſtillen wollen, ſ. Unterricht.
— — daſſ. in e. and. Ueberſ. 8. Baſel, Thurneiſen. (a. Haas d. Sohn.) 779. — 8
Rebſtock, A., Behandl. d. Rebenſaftes von Moſt bis z. Verwandl. in Wein. 8. Frankf. Jäger. 797. — 5
Rebus, de, gestis Friderici M., inuct. cohaerentib. eis rerum in germ. gestar. hist. IV Tmi. Hildburgh. Hanisch. 788—791. 1 —
Recanati, Bonavent., Tuba apostolica, sive Conciones habitae in Palatio apostolico. II Tmi. fol. Augsb. Wolf. 736. 2 —
Reccard, Gdf. Chr., Lehrbuch, ſ. Lehrbuch darinnen e. Unterricht aus verſchied. Wiſſenſchaften.
— — Auszug hiervon, ſ. Lehrb. d. Naturgeſch.
— Abhdl. v. d. großen Sonnenfinſterniß 1761., nebſt e. Anhang von Mondfinſterniſſen, m. K. 4. Berlin, Realſchulbuchh. 764. — 14
— Beobacht. d. Sonnen- u. der Mondfinſterniß 1764. 4. Ebend. 764. — 4

Recensio manuscriptorum codicum qui ex universa Bibliotheca Vaticana selecti iussu Domini Pii VI. Pont. m. prid. id. Fuc. An. cIↃIↃCCLXXXVII. Procuratoribus Gallorum iure belli, seu pactarum inducarum ergo, et initae pacis traditi fuere. Accedit index librorum tam impressorum quam manuscriptorum bibl. Vatic. ut et vasorum etruscorum ac numorum iisdem procuratoribus exhibitorum. gr. 8. Lips. Kummer. 803. Rthlr. — 16
Recenſion d. Schr. A. C. Büſching's, Charakter Friedrichs II. 8. Wien, Wucherer. 789. — 6
— über Recenſion, oder endlicher Machtſpruch üb. d. Streitigkeiten in d. Pfalz zwiſch. Trunk, Sambuga ꝛc. 8. 781. — 4
Recenſionen, zwey ꝛc. in Sachen Leſſings, Mendelsſohns und Jacobi. gr. 8. Hamburg, Bohn. 786. — 3
Recept d. Kittelſchen Gährungsmittels z. Branntweinſtellen. Breslau, Kayſer. (Meyer.) — 9
Receptbuch, od. d. Buch zum Todtlachen ꝛc. 8. Halle, Dietlein. 806. — 6
Recepte und Curarten d. beſten Aerzte aller Zeiten, v. einem prakt. Arzte. 4 Thle. gr. 8. Leipzig, Barth. 808—810. (I. Fieber, Entzündungen 1 Rthlr. 8 gr. II. Lokalentzündungen, Ausſchläge 1 Rthlr. 8 gr. III. Schwindſuchten, Nervenkrankheiten, Gicht, Ruhr, Krankheiten d. Blutgefäßſyſtems 1 Rthlr. 18 gr. IV. Syphilit. Kranth. und die d. Lymphenſyſtems überhaupt, d. Verdauung d. Harn- u. Zeugungsorgane 1 Rthlr. 10 gr.) 5 16
— 6 gemeinnützige erprobte, 8. Oeringen, Schmeiſer. 807.
— u. Hausmittel für Thierärzte, Oekonomen ꝛc. 8. Bremen, Müller. 808. 1 —
— für Kinderkrankheiten und veneriſche Krankheiten. 8. Leipzig, Kohler. 791. — 6
— für Lehrlinge der Kochkunſt, Hausfrauen und Köchinnen. 8. Eiſenach, Wittekind. 805. — 16
— 102, für Landleute. 12. Berlin, Pauli. 811. — 12
— moraliſche, für d. Landvolk z. fernern Bildung deſſelben. 8. Leipzig, Joachim. — 6
— 21 untrügl., d. jugendl. Schönheit der Damen u. Herren ꝛc., ſ. Remedies for beauty.
— noch nie entdeckte, ſ. Tabakshändler, Tabaksſchnupfer ꝛc. 8. Leipz. Rein. 810. — 4
— acht gemeinnütz., v. e. Guthsbeſitz. d. vieljähr. Erfahrung erprobte, alles Ungeziefer aus Häuſern u. vom Felde zu vertreiben. 8. Berlin, Schöne. 805. — 4
— 100 geprüfte, und von Kennern und Praktikanten als anwendbar anerkannte für Wald- u. Schönfärber. 8. Joachim, Leipzig. 804. — 12
Receptſchenbuch für angeh. Aerzte, Wundärzte, und für ſolche, die ſich mit Heilung der Krankheiten beſchäftigen ꝛc. 3 Thle. 8. Leipzig, Jacobäer. 796—97. 4 8
— neues mediciniſches, ein praktiſches Handbuch für Aerzte und Wundärzte und für ſolche, die ſich mit Heilung der Krankheiten beſchäftigen, ein gedrängter aber doch vollſtändiger Auszug a. d. unter gleichem Titel bekannten großen Werke eben dieſes Verfaſſers. 8. Hamburg, Vollmer. 798. 2 4
— ſ. Philoſophie d. Lebens, v. Umgangs u. des Lebensgenuſſes ꝛc. 8. Leipzig, Joachim. 803. 1 6
— ſ. Thierärzte und Landwirthe, v. L*** enth. bewährte Heilmittel innerlicher und äußerlicher Krankheiten. 2 Thle. 8. Wittenberg, Kuhn. 802. (à 4 gr.) — 8
Receßbuch, ſaalfeldiſches, die Verfaſſung des Herzogl. Sachſen-Gothaiſchen Geſamthauſes, die in demſelben vorgenommenen Eintheilung vornemlich aber die Herzogl. Sachſen-Coburg-Saalfeldiſchen Gerechtſamen betreffend. Fol. Coburg, Ahl. 783. 1 16
Recessus imperii de anno 1654. cum notis Gamsii. 4. Frcf. (Renger, Halle.) 701. — 6
Rechberger, Ant. Joh., 20jährige Geſchichte der Einimpfung d. Blattern in Wien. gr. 8. Wien, Gräffer. 788. — 12

Rechberger, Ant. Joh., Bekanntmach. einer beſond. Art v. Hebel in der Geburtshülfe. gr. 8. Wien, Trattner. (Tendler.) 769. Rthlr. — 18
— — daſſelb. lateiniſch. gr. 8. Ebend. 769. — 18
Reche, J. W., neuer Verſuch über die Gränzen der Aufklärung. 8. Duſſeldorf, Dänzer. 789. — 12
— Beyträge z. Beförd. edler und beruhigender Grundſätze in e. Samml. v. Predigten (a. unt. d. Tit. Erinnerungen an wicht. Wahrheiten und Lebensregeln in e. Samml. von Religionsvorträgen.) gr. 8. Duisburg, Bädeker. 805. 1 12
— e. Beruhigungsgründe, z. Zeit der Theuerung. 8. Duſſeldorf, Dänzer. 790. — 3
— vermiſchte Papiere, z. Beförder. wahrer Aufklärung und Menſchlichkeit. 1r Th. 8. Ebend. 790. — 14
— Philalethia, eine Zeitſchr. für Lehrer und nachdenkende Freunde d. Religion. (Z. d. Fortſ. v. Katorp's Quartalſchr. f. Religionslehrer.) 1r Bd. 3 Hefte. 8. Duisb. Bädeker. 810. 2 —
— über humane Sympathie. 8. Düſſeld. Dänzer. 794. 1 — Schreiby. 1 6
Rechenberg, Polizeyordnung Gottes. 8. Stuttgart. 798. — 14
Rechenberg, Adam, Hiero-lexicon reale, h. e. bibl.-theol. et hist.-ecclesiasticum. 4. Lips. (Varrentrapp, Frcf. 714. 4 —
— Summarium historiae ecclesiast. 8. Vitth. Kühne. 789. — 14
— institutiones historicae. 12. Lips. Gross. 707. — 5
— liber memor. praelection. historicar. 8. Lips. Gleditsch. 721. — 6
— lineamenta philosophiae civilis. 12. Lips. Weidmann. 729. — 5
— Schediasma de prudentia et decoro. 8. Lips. Gross. 715. — 6
— fundam. verae religionis prudent. advers. atheos etc. 12. ibid. 712. — 3
— de studiis acad. 12. Lips. Gleditsch. 714. — 4
— appendix isagog. ad libros eccles. luther. symbolicos. 8. Lips. Gross. 740. — 6
— exercitat. in Nov. Testam. hist. eccles. et liter. 8. Lips. Gleditsch. 714. — 16
Rechenberg, C. Otto, regulae iuris priv., natur., rom., canon., patrii. 4. Lips. Fritsch. 726. 1 4
— Merita Saxonum in S. R. imper. et dom. Austriacam. 4. Lips. Gleditsch. 713. — 4
Rechenberg, J., Scherflein geiſtl. Gedichte. 8. Danz. 732. — 16
Rechenbuch, d. Bamberger deutſche, in 2 Thle. 8. Bamberg, Göbhard. 772. — 20
— v. Berliner Banco geg. ausw. Courſe. Berlin. (Horvath, Potsdam.) 765. — 16
— für ein junges Frauenzimmer ꝛc. 8. Danzig, Brückner. 796. — 8
— gemeinnütz., für Schul. und Privatgebr. 8. Altdorf. (Monath und K. in Nürnberg.) 793. — 18
— — Anrechn. der in beſ. enth. Aufgab. 8. Ebend. 809. — 20
— neueſtes, für diejenigen, welche ſich dem Handelsſtande widmen wollen. 8. Augsb. Kranzfelder. 802. — 6
— für Jüngl., beſond. die ſich der Handl. widm. wollen. 8. Augsb. Späth. (Bauer in Leipz.) 796. — 12
— deutſ., für Kinder. 8. Lübeck, Donatius. (Niemann und K.) 787. — 6
— kleines, enth. eine gründl. und faßl. Anw. z. Rechenk. 8. Berlin. (Wilke in Warſchau.) 793. — 5
— für d. gem. Leben, beſ. für die Landjug. 8. Gött. Dieterich. 776. — 5
— nach Lechners Methode. Bregenz, Brentano. — 12
— gemein. verſtändl., n. d. Münzf. ſo in d. Fürſtenth. Ansbach, Bayr. und benachb. Ländern gangbar ſind. 8. Berlin, Pauli. 797. — 20
— n. Anl. d. allgem. Reeſiſch.- oder Kettenregel, m. 2 K. 8. Quedlinb. Ernſt. 802. — 10
Rechenbuch für die Schweizer Jugend. 8. Winterthur, Steiner. 796. Rthlr. — 12
— landwirthſchaftl. 2 Thle. 8. Nürnb. Endter. — 4
— für meinen jüngſt. Sohn, der bereits in den Anfangsgr. der Rechenk. unterr. worden. 8. Lüneb. Herold u. W. 797. — 6
— theor. prakt., für Lernende. 2 Thle. 8. Caſſel, Griesbach. 800. — 9
Rechenfuchs, der getreue. 12. Halle, Drepſig. 796. — 4
— — verbeſſert v. Meyer. Halle, Dietlein. — 6
Rechenkunſt, z. Gebrauch d. Gymnaſien ꝛc. 3 Thle. 8. Ofen, Lpz. 788. — 5
— allerleichteſte, n. d. Reeſiſch. Reg. einger. 8. Tüb. Cotta. 780. — 12
Rechenmeiſter, allz. fertig. 3. Thle. 12. Leipz. Müller. 712. — 6
— d. kleine, Rechnungsſpiel f. Kinder, m. Fig. franzöſiſch u. deutſch. Leipz. Gerh. Fleiſcher. illumin. — 6 — 8
Rechenmeiſterin, die, 8. Leipz. Schwickert. 794. — 10
Rechenſchuler, d. gel. u. getreue. 8. Eberſd. (Gleditſch in Leipz.) 754. — 8
Rechentafeln, neue, z. Beförd. d. Unterr. im Rechnen, v. Diener u. Reiche. 1ſte Lieferung. gr. 8. Bresl. Meyer. 800. — 20
Recherches sur les Carrousels anciens et modernes etc. 8. Dess. (Sommer, Leipz.) 785. — 10
— sur l'Origine du despotisme oriental. 8. Frkf. Esslinger. 762. — 16
— de l'origine et des fondem. du Droit de la nature. 8. Hannov. Helwing. 752. — 5
— philosophiques sur les Egyptiens et Chinois. II Vol. 12. Berl. (Kupferberg à Mayence.) 774. — 16
— sur l'Origine de l'Esclavage relig. et polit. du peuple en France. 8. Berne, Haller. 783. — 6
— sur la Faculté de sentir et de celle de connoître. 8. Berl. Rottmann. 776. — 12
— historiques, sur la connoissance que les anciens avoient de l'Inde, trad. de l'anglois. 12. Berne, Typ. 1 —
— philosophiques sur l'origine et divers autres sujets de morale. gr. 12. Lips. W. Vogel. 787. — 12
— sur l'ancienne constitution de l'ordre teutonique et sur les usages comparés avec ceux des Templiers par l'auteur de l'histoire de l'ordre teutonique. II Vol. avec une table de sceaux. gr. 8. Konigsb. Nicolovius. 808. 3 12
— sur l'origine de la piété et div. autres sujets de morale. 12. Strasb. König. 787. — 16
— sur l'Origine de la règle coutumière: Représentation a lieu à l'infini en collatérale. 8. Strasb. König. 768. — 8
— historiq. sur les principales nations établies en Sibérie et dans les pays adjacens, trad. du russo p. Stollenweck. 8. Strasb. Treuttel et W. 1 —
Rechlin, C., popul. Darſtell. d. Einfluß. d. krit. Philoſophie in den Hauptideen d. bisherig. Theologie. 8. Lübeck, Bohn. (Niemann u. K.) 795. — 12
— Fantaſiengemälde. 8. Ebend. 795. — 20
Velinp. 1 8
Rechner, d. kleinen, z. Nutz. u. Vergn. f. Kinder. 8. Berl. Dieterici. 809. — 14
Rechnungsaufgaben für Bürger- u. Landſchulen. Neuſtadt, Wagner. 806. 1 —
Rechnungsbuch, ökonom., nebſt Formularen. 4. Penig, Dieurmann. 804. 2 12
Rechnungscurioſitäten, befriedigte, od. gründl. Anw. zur Verfert. d. Zauberquadrat. Cuiw. v. G. B. Torg. Lpz. 805.
Rechnungsentwurf z. einer Weinhandlung, Geſellſchaftshandlung, Verlaſſenſchaftshandlung ꝛc. 7 Thle. Fol. Wien, Tendler. 774. 2 —
Rechnungsinſtruction für alle geiſtl. u. weltl. Verrechner. gr. 8. Carlsr. Macklot. 808. — 9
Rechnungsſpecimina, ſ. K. E. Illing.
Rechſit, Singgedichte. 8. Leipz. G. Fleiſcher. 806. 1 —

Recht — Rechte.

— des Gesammthaus. Baden z. d. Grafsch. Eberstein u. Gerabach ꝛc. Fol. Carlsr. Macklott. 762. Rthlr. — 20
— die, der Bauern ꝛc. 8. Zwickau, Schumann. 806. — 9
— d. St. Danzig ꝛc. 4. Danz. 752. — 6
— das, d. Eigenthums d. Sächs. Nation in Siebenbürg. a. d. ihr ꝛc. verliehn. Grund u. Boden. 8. Wien, Mösle. 791. — 8
— das, der Fürsten, d. Religionslehrer z. e. feststeh. Symbol zu verpflichten. 8. Leipz. Hilscher. 789. — 8
— d., d. Fürsten, über die Religion ihrer Unterthanen. 8. Halle, Curt. (a. Gräff in Leipz.) 789. — 6
— d. landesherrliche, über Klöster. 8. München, Leutner. — 8
— über d., Klosterstiftungen aufzuheben. 8. Münster, Theising. 793. — 8
— d. Lausitz. s. Weinart.
— das unumschränkt. Preuß., a. d. Limburg. Graf- u. Herrsch. Fol. Berl. 719. 1 —
— die, d. Menschheit, e. Vers. f. niedere Schul. 8. Quedlinb. Ernst. 805. — 6
— d. Monarchen in willkühri. Bestell. d. Reichsfolge, durch Peter I. festgef. 4. Berl. Hande. 726. — 5
— Mosaisch peinl., n. e. Vergl. d. heut. peinl. Rechts mit dems. 8. Braunschweig, Schröder. (a. Sommer in Leipzig.) 790. — 6
— d. Natur u. Menschh., entweiht. durch Mensch. (M. Tit. v. Knüppeln Rechte d. Menschh. 2r.) 8. Strasb. (Linke, L.) 797. — 16
— d. peinliche, n. d. neuest. Grundsf. abgeh., u. m. Geb. über d. Entw. z. e. neuen peinl. Gesetzb. 4 Thle. 8. Offenb. Brede. 783–86. 4 —
— v. d. anmaßl., e. Reichsverwesers, Reichsvicariatscommissarien zu den deutsch. Bischofswahlen zu schicken. 8. Mainz, Universs. (a. Andreä in Frankf.) 790. — 3
— das majestät., in Relig.- und Kirchens. 8. Frst. Eßlinger. 782. — 8
— dat Rigische, s. Gerh. Oelrichs.
— die, der Todtheilung, in ihr. Wirkung z. d. erledigte Herzogth. Niederbayern. 3 Sendschr. 4. Frst. Andreä. 778. (16 Gr. 2 Rthlr. 14 Gr. 3 fl. 20 kr.) 1 16
— d. vorzüglichsten d. deutschen Weibsbilder ꝛc. 8. Wien, v. Mosle. — 8

Rechten, v. den, der Nürnberg. Eigenherrschaften. 8. Nrnb. Grattenauer. 798. — 4

Rechtfertigung, des Hrn. v. Calonne, s. Calonne.
— die, d. Kaisers in seinem Criminal-Verfahren. 8. Wien, Wucherer. 786. — 3
— der Koburger Bürgersch. geg. die Beschuld. einer Revolution. 8. Bayr. Lübeck. 804. — 8
— der Gräfin v. Valois de la Motte, a. d. Franz. m. K. 8. Leud. (Andreä, Frankf.) 789. — 16
— zweyte, d. Gräfin v. Valois de la Motte, a. d. Franz. 8. Ebend. 790. — 6
— — dasselbe. 8. Nürnb. Zeisecker. 790. — 8
— e. Schwaben, über d. Neujahrsgeschenk. 8. Wien, Wucherer. — 3

Rechtmäßigkeit, über d., bey Ehescheidungen in Bayern. 8. München, Leutner. 809.
— d. churbayerisch. Landesverordn. Fol. Nrnb. Zeh. 771. — 16
— über, d. Lotterie ꝛc. 8. Marb. Krieger. 784. — 3
— die gerettete, der Todesstrafen. 8. Jena, Academ. Handl. 797. — 14
— Nothwendigk. u. Nutzbark., der Toleranz u. Gewissensfreyh. 8. Hamb. 728. — 8

Rechtschaffene, der, e. satyr.-moral. Wochenschr. 3 Thle. gr. 8. Lindau, Otto. 765. 67. 2 16
— der neue. 2 Thle. 8. Ebend. 768. 69. 2 —

Rechtschreibung, deutsche, nach Adelung, für Schul. 8. Merseb. Wagner. 795. — 12
Rechtschreibung, deutsche, n. Adelungs Grundsf., bearb. f. Volksschul. ꝛc. 8. Dresden, Arnold. 805. Rthlr. — 12
— ganz neue, nach d. richt. deutsch. Aussprr. 8. Berl. Schöne. 805. — 18

Rechtsfälle, merkw., verhand. b. versch. Tribunal., bes. in Frankr. gr. 8. Halle, Gebauer. 789. 1 —
— merkw., als ein Beytr. z. Gesch. der Menschh., durch mehrere Verfass. übers., herausg. m. e. Vorrede v. F. Schiller. 4 Thle. 8. Jena, Stahl. 792–795. (à 1 Rthlr. 4 gr.) 4 16
— ausgew., entschied. b. d. Oberappellationsger. d. Reichsst. Nürnberg. 3 Hefte. gr. 8. Nürnb. (Seidel in Sulzbach.) 805. — 18
— neue peinl. ꝛc. Zeitg. Webel. 794. — 11
— merkw., Revolutionsscenen ꝛc. s. C. Fr. v. Benkowitz.

Rechtsgelehrte, der, s. comprend. Bibliothek.
— d., eine Zeitschr. für alle Stände u. Relig. 4 Hefte. 8. Hamburg, Mellner. 784. 1 6
— d. deutsche, 46 Stck. m. Regist. in 2 Bdn. 4. Leipzig. (Korn d. ält., Bresl.) 733–46. 4 —

Rechtshändel, merkw., b. versch. Parlam. in Frankr. a. d. Franz. 6 Thle. 8. Berl. Lange. 777–81. 3 —
Rechts- u. Gesetz-Katechismus ꝛc. 8. Bamb. Göbhard. 805. — 6
Rechtspflege, über deutsche. 4. Jena, Gabler. 796. — 6
Rechtssache, über die, des Freyh. v. Brabeck zu Söder ꝛc. gr. 8. Alt. Hammerich. 800. — 4
Rechtssachen, Plessische. Fol. Leipz. 740. 1 8
Rechtsstrafen, chinesische, ein Beytr. zur Völkerkunde, u. d. Engl. bearb. v. Fr. Hempel. 18 Hft. m. illum. K. Leipz. Ind. C. 2 —
Recitatio acad. de ortu regiae dignitatis in Polonia. 4. Lps. 755. — 4
Reck, F. G. v. d., über Verbess. d. Landschul. 8. Hannover, Hahn. 796. — 16
Reck, H., Gedanken v. Reisen. 8. Augsb. Mertz. 755. — 6
Reck, J. Jac. C. v., über den gegenw. Zust. des deutsch. Theaters. 8. Pappenh. Typ. (Gräff in Leipz.) 787. — 12
Recke, Frau C. E. E. v. der, Nachr. v. des berücht. Cagliostro Aufenth. in Mitau. 1779. gr. 8. Berl. Nicolai. 787. — 12
— u. Sophie Schwarz Gedichte. 8. Berl. (Wiewey in Brschw.) 789. 1 —
— Gedichte, herausg. v. Tiedge, m. Mus. 8. Halle, Rengers. 806. Schw. P. 1 12 Schreibp. — 16 Velinp. 1 4
— Bruchstücke aus Neanders Leben, herausgegeben von C. A. Tiedge. 8. Berl. Fröhlich. (Dunker u. H.) 811. — 12
— Etwas üb. J. A. Starks Vertheidigungsschr. gr. 8. Berl. Nicolai. 788. — 8

Recke, J. H., Unterhaltungen. s. Unterhaltungen.
Reckenberger, I. Leonh., ductus de accentibus hebraeor. 8. Jenae, Croecker. 738. — 5
— collegium fundament. graecum etc. 8. ibid. 739. — 12
— de studio sacrae hermeneuticae tract. 8. Jenae, Schulze. 732. — 6
— liber radicum, s. Lexicon concordant. biblic. 8. maj. Jenae, Croecker. 749. 5 —
— nexus canonum exeget. naturalis, ex Rambachii instit. hermeneut. sacrae. 8. Vitteb. Ahlfeld. 757. — 6
— sacri Iudaeor. ritus antiqui, secund. res gestas et dogmata illor. descr. 8. Jenae, Croecker. 740. 1 —

Reckert, A. C., Amazonenlieder. 8. Münst. Perrenon. (Coppenrath.) 770. — 4
— der junge Held in 4 Ges. 8. Ebend. 770. — 4
— Idyllen, 2 Thle. 8. Ebend. 773. — 18
— kleine Lieder. 8. Ebend. 770. — 6
— verm. Schriften. 3 Thle. 8. Ebend. 771–73. 1 14
— Singgedichte. 8. Ebend. 773. — 6

Reclam, Fr., Biographien a. d. Brandenb. Gesch. a. d. Franz. 8. Berl. Lagarde. 788. Rthlr. — 5
— Sermons. 8. Berlin, Bourdeaux. (Nauck à Berl.) 782. — 18
— Sermons sur divers textes de l'Ecriture sainte. II Vol. gr. 8. Berl. Lagarde. 790. 2 —
Reclam-Stosch, Mad., Recueil de pièces fugitives. 8. Berl. Mylius. 777. — 16
Récréations, ou fleurs de bons mots, contes à rire, valeur héroïq. etc. franz. u. deutsch. 8. Berl. Pauli. 799. — 16
— historiques, critiques, morales et d'érudition etc. II Vol. 8. Strasb. König. 768. 1 6
— philologiques, ou mélange agréable des diverses pièces pour servir de suite aux amusemens philolog. II Tomes 8. Stuttg. Metzler. 767. (I. 12 gr. II. 8 gr.) — 20
Rector, der wohlverdiente. 8. Leipz. 709. — 12
Recueil des princip. Actes sur l. relations polit. de la France av. l. Etats d'Italie dep. l'ann. 1787. jusqu'au mois de May. 1796. gr. 8. Frft. Varrentrapp et W. 796. — 10
— des Actes diplomat. concern. la negociation du L. Malmesbury av. le Gouvern. de la Rép. fr. 8. Hamb. Hoffmann. 797. — 16
— des Actes du Gouvernement du grand Duché de Berg. Samml. d. Regierungs-Verhandlungen d. Großherzogthum Berg. 1r Jahrg. 808. 4. Berl. Himburg. 1 12
— d'Anecdotes, de fables, de divers morceaux de littérature, histoire etc. 12. Braunschw. Pluchart. — 18
— d'Anecdotes sur les Personnes et les Evénemens de la Révolution franç. gr. 8. Paris. (Bohn. Hamb.) 798. 2 4
— nouv., d'Anecdotes, de traits singuliers et caractéristiq. etc., od. neue Samml. v. launigten Anekdoten, scherzhaften Erzähl. ꝛc. franz. u. deutsch. 12 Bdchn. 8. Wien, Gerold. 800. 5 8
— d'architecture représentant en 54 planches palais, châteaux, hôtels etc. fol. Vienne, Camesina. 791. 10 —
— d'architecture, représent. en 54 planches etc. 1 Vol. fol. Strasb. Treuttel et W. 791. 8 —
— abrégé des Connoissances sur l'état géogr. et polit. des Royaumes et des républ. de l'Europe. gr. 8. Offenb. Weiss. 781. — 5
— des plus jolis Contes des mille et une nuits, voyes Schoummel.
— de contes moraux, tirés des meilleurs auteurs franç. d'après les Edit. orig. T. I. de Marmontel. 8. Dortm. Mallinckrodt. 805. — 8
— des idées nouv. pour la Décoration des Jardins et des parcs dans le goût Anglois, Gothique, Chinois, s. Ideen Magazin.
— de Déductions, Manifestes, Déclarations, traités et autres actes et écrits publics etc. de la guerre de sept ans de Bavière. Vol. I et II. gr. 8. Berlin, Unger. 790. 4 —
— de Déductions, Mémoires, Déclarations, lettres et traités p. le Comte de Herzberg. gr. 8. Hambourg, Hoffmann. 795. 1 4
— de dessins des meubles les plus récens et le plus à la mode à Paris et à Londres. VII Cah. av. pl. fol. Lpz. Ind. Comt. 7 —
— de lois de Douanes de la République françoise. III Vol. 8. Strasb. Levrault. 5 15
— — le même ouvrage No. 6. 7 et 8. fais. la partie du quatrième Volume, ibid. 1 —
— — le même en franç. et en allem. ibid. 8 6
— de pièces dramatiques à l'us. de la jeun. I Pt. 8. Berl. Schoene. 805.
— de divers Ecrits, qui ont paru à l'occas. du Discours de Rousseau etc. II Vols. 8. Goth. 752. — 20
— pour l'Esprit et p. le coeur. II T. en IV part. 8. Celle, Gsellius. 764. 2 16
— nouv., p. l'Esprit et le coeur IV T. 8. ibid. 766. 71. 5 8

Recueil des Estampes d'après les plus célèbres Tableaux de la Galerie Roy. de Dresde. fol. Dresd. 755. Rthlr. 82 12
— d'Estampes d'après les Tableaux de la Gallerie et du Cabinet de Comte de Brühl. fol. ibid. 755. 22 —
— de fables et contes, destinés à l'amusement et l'instruction de pet. enfans av. fig. noires et enlum. 12. Lpz. Bruder et H. — 21
— de fables, contes, épigrammes et pensées diverses de M. le M. de C... 12. La Haye. (Pott à Lausanne.) 767. — 12
— de Gravures, la plusp. du style grec, trouvées 1789. 90. dans les deux Siciles tirées du Cab. du Chev. Hamilton, publ. p. C. Tischbein. III Tomes. gr. fol. (Naples Jaeger.) F. 791-98. (à 20 Rthlr.) 60 —
— d'idées nouvelles pour habiller, suivant les règles du meilleur gout, les domestiques, jokeys etc. fr. angl. av. fig. coloriées. Lpz. Ind. Comt. 2 12
— d'Histoires instructiv. et amus. suivi d'un choix d'Idylles de Gesner en fr. et allem. gr. 8. Paris, Treuttel. 798. — 20
— des plus jolies Hist. tirées de plus. auteurs franç. p. l'us. des jeunes gens. 8. Cob. Findeisen. 766. — 14
— de quelq. Hist. sensées et plais. à l'us. de la jeun. 8. Nurnb. Monath et K. 789. 1 12
— v. allerh. Hist., lust. u. satyr. Einfäll. 4o Stck. a. d. J. 1719—25. 8. Hannov. Helwing. 2 12
— d'Idées, s. Ideenmagazin.
— de Lettres de Roi de Prusse, voyes Frédr. II.
— de Lettres chois. de Boursault av. les Lettres de Babet p. E. C. Pohlmann. 8. Halle, Kümmel. 752. — 12
— des Lettres héroïq. II T. av. fig. 8. Augsb. Stage. 767. — 18
— des pl. nouv. et pl. exquis. Lettres marchandes et famil. en lang. allem., franç. et ital. 8. Augsb. Stage. 794. — 16
— de Lettres marchandes et morales allem. et franç. 8. Nrnb. Schneider. 800. — 12
— de Lettres sur diff. sujets de Commerce av. quelq. lettres famil. etc. 8. Frft. Broenner. 779. — 10
— de Lettres tendres et passionnées, écrit. d'une jeune dame. II Part. 8. Lpz. Büschel. 785. 1 —
— précieux des Loix fondamentales de l'Empire trad. p. Jacquet. II Vols. 8. Strasb. Acad. 788. 1 8
— d'idées nouvelles pour meublements et décorations d'appartements. II Cah. av. pl. enlum. 4. Lpz. Ind. Comt. 4 12
— concern. les Mines de sel et les Salines p. l'aut. de l'essai sur la montagne salifère du Gouvernem. d'Aigle. 8. Berne, Haller. 792. — 5
— de diverses Oraisons funèbres, Harangues etc. des plus célèbres Auteurs. VI Vol. 12. Lille. (Walther à Dresden.) 712. 3 8
— de Phrases, sentences et proverbes franç., od. Samml. d. ausgef. franz. Redensart. 8. Augsb. Stage. 796. — 6
— de Pièces authentiques et intéress. concern. l'affaire du Card. Rohan. 12. Jene, Acad. 786. — 5
— de Pièces choisies. 8. Jene, Cröcker. 782. — 4
— de Pièces div., sur la Philosophie, la Religion natur., l'hist., la Mathémat. p. Leibnitz, Clarke, Newton etc. II Vol. 12. Laus. 769. 2 —
— de Pièces de Théâtre, représentées sur le théâtre elect. à Dresde. III Vol. 8. Dresde, Walther. 765-72. 5 12
— de Pièces fugitives de la littérature allemande par Meisner, Rabner, Jean Paul etc. 18. Coblentz, Pauli et Comp. — 8
— des Pièces officielles, ainsi que des Pièces fugitives publiées p. le gouvernement etc. No. 1 et 2. gr. 8. Amsterd. Kunst- et Ind. Comt. 807. (à 10 gr.) — 20
— des meilleures Pièces du Mercure de France. IX Tom. 8. Erl. Walther. (Breuning.) 766-68. 9 —
— de Plans de batailles, attaques et combats gagnés p. Bonaparte en Italie et en Egypte, 2 Cah. av. 96 plans enlum. 4. Paris et Lpz. Baumgärtner. 807. 8 —

Recueil de Plans de batailles gagnées p. Napoléon. I. (Tome supplémentaire) contenant toute la Campagne d'Allemagne en 1805. av. 28 plans. 4. Paris et Lpz. Baumgärtner. Rthlr. 2 —

— des Poésies franç. tirées des meill. auteurs à l'us. de la Jeun. 8. Magdeb. Scheidhauer. (de Schütz.) 754. — 12

— de quelq. Poésies nouv. 8. Dresd. Walther. 758. — 12

— de Poésies gaillardes, critiq. etc. II Parts. 8. Londres. (Esslinger à Franef.) 1 —

— officiel de la Préfecture du départem. du Bas-Rhin. Tomo I à IV. 8. Strasb. Levrault. 801. 12 16

— de prières à l'honneur de St. Jean Népomucène. 8. Prag, Diesbach. 799. — 8

— de Psaumes et de cantiques spirituelles. 8. Halle, Trampe (Hahn à Hannov.) 762. — 12

— nouv., de Psaumes et de Cantiques à l'us. des Eglises franç. gr. 8. Offenbach, Brede. 787. 1 8

— — daſſ. durchgäng. mit Noten. 8. Ebend. 1 4

— de règlements et arrêtés émanés du Commissaire du Gouvernement dans les quatre nouveaux Départ. de la rive gauche du Rhin. XII Vol. 8. Strasb. Levrault. 800. 14 8

— des Synonymes franç. gr. 8. Lpz. Weidmann. 793. 1 16

— des Synonymes franç. 8. Graetz, Fürstl. 810. — 5

— de tables astronomiques, publié sous la direction de l'Académie de Berlin. 3 Vol. gr. 8. Berlin, Academ. Bchhdl. 776. 4 —

— daſſelbe deutſch, ſ. Samml. aſtronom. Tafeln.

— de Tables logarithm., trigonom., et autres nécess. dans les Mathémat. pratiques. II Vol. gr. 8. Berlin, Mylius. 778. 4 —

— des Traités conclus p. la Républ. franç. av. les différ. puissances belligérant. gr. 8. Amberg, Seidel. 802. 1 —

— de tous les Traités, conventions etc. concl. et publ. p. la Couronne de Danem. dep. 1766-94. gr. 8. Berl. Unger. 796. 1 8

— des Traités de Paix, d'amitié, d'alliance, de neutralité etc. 4 Vol. 8. Hamb. Perthes. 803. 5 20

Schreibp. 7 —

— le mêm. Vol. I et II. 8. Gött. Dieterich. 796-97. (I. 20 gr. II. 1 Rthlr.) 1 20

— de traits caractéristiques pour servir à l'histoire de Frédéric Guillaume III. etc. 8. Lpz. Gräff en Commission. 808. 1 —

— de 160 Vues de la Ville anc. et moderne de Rome 2 Vol. av. 40 planch. O. fol. Vienne, Schaumburg. 10 16

Recum, v., einzelne Betracht. a. d. Geſch. von Deutſchland. gr. 8. Mainz, Sartorius. (Benjamin Fleiſcher in Leipzig.) 790. — 12

Recupiel, Cäſar, heiliger Vorwitz, oder Vorſicht z. ewigen Seligk. 8. Bamb. Göbhard. 760. — 9

Redacteur, d. deutſche, a. d. J. 1798. 4. Nürnb. Grattenauer. 6 16

Reddelien, J. C. L., Beantw. d. Frage: Iſt d. Aerzte d. Studium d. Erfahrung Anderer nützlich u. nothwendig, u. d. welche Mittel können d. Hinderniſſe am ſicherſten gehoben werden. 8. Wismar. (Herold und W. in Lüneburg.) 809. — 21

— Samml. kl. Abhandl. und Beobacht. üb. d. Roſe d. neugebornen Kinder u. d. Verhärt. des Zellgewebes. 8. Lübeck, Bohn. (Niemann u. R.) 802. — 12

Reddersen, I. C., de onere probandi in actione negatoria etc. 8. Gött. Dirose. 797. — 4

Reddersen, O. F., Zeugniſſe v. Krankheitsgeſchicht. ꝛc. 8. Hannov. Hahn. 808. — 4

Reddingius, C. B., observ. phil. crit. de psalmis bisectilis. 8. maj. Zütphan. 795. — 21

Rede bey d. Aufnahme einer Geſellſchaft und Stiftung einer Filialloge, d. Verſchwiegenheit zu den 3 verb. Händen. gr. 8. Berl. Rottmann. 775. — 4

— üb. Leopold d. II. gr. v. Leipz. Sommer. — 5

Rede des Oberlandrabiners J— zu H. 8. Gött. Vandenhöf. 782. Rthlr. — 4

— eines Landpfarrers im Erzbisthum Mainz üb. d. Quellen jetziger unglücklicher Zeiten ꝛc. gr. 8. Helmſtädt, Fleckeiſen. 796. — 8

— v. d. Vorzügen d. menſchlichen Natur b. d. Geburtsfeyer d. Königin v. England, gehalten in der Freymaurer-Loge. 4. Hildburgh. Haniſch. 789. — 5

Redekunſt, d., f. Frauenzimmer, a. d. Frz. 8. Regensburg, Montag u. W. 765. — 10

Redel, C. A., ſchleſiſch. Prag, od. d. Beſchr. dieſ. St. 8. Nürnb. Felsecker. 766. — 12

Redelhammer, Wenz., Handbuch f. Grundobrigkeit. in Böhmen, in Betr. des ſogen. Robot-Abolitionspat. 8. Prag, Diesbach. 788. — 8

— ökonom. Handbuch. gr. 8. Prag, Widtmann. 789. — 16

— v. d. Landwirthſch. in Böhmen, ſow. im Groß., als im Kleinen. gr. 8. Ebend. 783. — 16

— d. zeitl. Pachtungen, e. Unterr. f. Grundobrigk. 8. Prag, Diesbach. 788. — 5

Redeipfheid, C., Abhandl. üb. d. Maurerarbeit an Feſtungswerk. ꝛc. m. K. gr. 8. Bresl. W. G. Korn. 788. — 16

Schreibp. — 20

— neu erfundene Schleuße ꝛc. 2 Thle. gr. Fol. 777. 1 16

Reden üb. d. neuen Anreizungen z. Tugend, w. in d. Loge z. gekrönt. Säule in Braunſchw. geh. w. 8. Weimar, Hoffmann. 781. — 4

— drey, üb. d. z. welt getriebne Aufklär. 8. Augsb. Wolf. 790. — 3

— an Deutſchl. Bürger, üb. Staat, Freyh. ꝛc. 8. Carlsr. Macklot. (Gebhardt u. K. in Frankf.) 794. — 6

— leichtfaßl. catechet. e. Dorfpfarr. an d. Landjug. 4 Bde. gr. 8. Augsb. Doll. 791. 4 —

— Charaktere, u. Beſchreib., auserleſ. a. d. griech. u. lat. Schriftſt. 8 Heft. Reiſſenſtein. (Hermann.) 780. — 6

— 14 auserl., des Demoſthenes u. Aeſchines, a. d. Gr. m. Einl. u. Erläut. v. A. G. Becker. 1e Hälfte. gr. 8. Halle, Händel. 797. — 14

— u. Dialogen, hintenan e. Receptbüchl. v. Randgloſſen. Cölln, Cotta. 788. — 8

— bey der feyerlichen Einſetzung d. Erziehungsraths u. d. Schulinſpectoren im Canton Säntis ꝛc. gr. 8. St. Gallen, Huber. 800. — 8

— dreymal drey, üb. d. Einſtimmung d. Freymaurerey m. d. Relig. 3 Samml. 8. Brem. (Rabenhorſt. in Lpz.) 779. — 18

— b. d. Einweih. d. Kirche in Ilmenau. 8. Eiſen. Wittekind. 795. — 5

— erbaul. heil., üb. d. Sonn- u. Feſtt. Evangel., v. e. ber. Gottesgel. in Greifsw. geh. 4. Hamb. 754. 1 12

— heil., auf außerordentl. Fälle, n. einig. and. Predigten. 8. Kaſſ. Riedel. 789. — 12

— 14 feſttägl., v. Verf. d. Pred. f. Landv. ſo gut ſ. d. Bauernverſt. 8. Augsb. Doll. 788. — 16

— an den Frieden. 8. München, Lindauer. 801. — 3

— geiſtliche, von der wahren Frömmigkeit im Faſten. gr. 8. Bamberg, Dederich. 789. — 10

— u. verfertigte Gedichte z. Andenk. d. Generalſuperind. Verkenthin. 4. Stendal, Franzen. 779. — 7

— e. Geiſtlichen m. d. Weiſen und Hohen dieſer Welt. 8. Dresd. 752. — 5

— etl. geiſtliche, geh. v. 2 Männern u. e. jung. Dame. 8. Weißenf. Severin. 796. — 6

(Dieſ. h. 797. d. N. Tit. enth.: Bekenntn. m. Relig. Ueberzeug.)

— größtentheils b. Gelegenh., b. w. ſie zwar im 18ten Jahrh. geſchr., wohl aber erſt im 19ten Jahrh. geh. werden durften. 8. Kondz. Unzer. 802. 1 4

— b. d. Einführ. d. neuen Geſangbuchs in d. proteſt. Gemein. z. Stollberg gehalten. gr. 8. Frankf. Eichenberg. 803. — 10

Reden d. K. deutschen Geſellſch. in Götting. 4. Göttingen. 751. Rthlr. — 6
— d. deutſch. Geſellſch. in Lpz. 8. Leipz. 752. — 10
— erweckt., von Gottes Güte und Ernſt, d. Veränder. d. Zeiten. 8. Frſt. Beumelburg. 742. — 6
— d. letzten, mit proteſtant. Gottesgel. gr. 8. Berl. Mylius. 780. — 16
— acht geiſtliche, v. d. Hochwürd. Gute. 8. Salzb. Waiſenh. (Duple) 782. — 4
— üb. Halliſſs, d. Sohns Jeſiſchida, nach e. ſpan. Ueberſ. des Originals ins Deutſche überſ. v. Matth. Rauſroſt. 8. Stend. Franzen. 781. — 4
— groſſer Herren, vorn. Miniſter und a. der. Männer. 12 Thle. 8. Hamb. Brand. 752—58. 5 —
— u. Worte Jeſu C., ausgez. a. d. 4 Evang., poetiſch. 12. Dulsb. Böttcher. 726. — 6
— welche bey d. Inſtallationsfeſte der Loge Friedrich z. Tempel z. Hildesh. gehalten w. 4. Braunſchweig, Schröder. 775. — 5
— an Jünglinge, ſ. Niemeyer.
— leichtfaßliche katholiſche eines Dorfpfarrers an die Landjugend nach Felliger ꝛc. 4 Bde. gr. 8. Augsb. Doll. 802. 4 —
— am Feſt Johannis in d. Kronenloge z. Königsb. geh. gr. 8. Königsb. Hartung. 788. — 5
— z. Lobe des Königs in d. Loge d. Eintracht. 8. Berl. Wever. (Sander.) 762. — 5
— an deutſche Mädchen v. reiferem Alter. 8. Lpz. Weidmann. 780. — 20
— v. d. Mutter Gottes Maria a. verſch. derſ. geheil. Feſttagen. 8. Salzb. Duple. 780. — 14
— acht, a. d. andächtige Dankopfer der allgem. Gnadenmutter Maria. 4. Ebend. 776. — 8
— üb. maureriſche Gegenſt. v. e. Verehr. d. Maurerey. 8. Berl. Lange. 799. — 20
— im Menſchenton v. Verf. d. Menſchenfreuden. 5 Thle. 8. Berl. Rottmann. 779. 80. 2 —
— im freyen Menſchenton ſ. Geweihte u. Ungew. 8. Riga. Nicolovius, Königsb. 794. — 16
— moral. z. Erbauung gebild. Chriſten. gr. 8. Stend. Franzen. 795. 1 4
— e. alt. Novizenmeiſters a. d. Franciskanerorden an ſ. Zoglinge. 8. Münch. Strobl. 782. — 6
— vom Nutzen d. Wiſſenſchaften u. Künſte in e. Staaten. 8. Berlin, Voß. 773. — 5
— ſünfzig! fünf, üb. wicht. Pflichten derer, die da hoffen. 5 Samml. 8. Jena, Gollner. 759. 60. — 20
— v. d. Pflichten d. Unterthanen gegen ihren Regenten. 8. München, Lentner. 780. — 5
— philoſophiſch-chriſtliche, und Betrachtungen b. dem Schluſſe d. 18ten u. Anfang d. 19ten Jahrh. 3 Thle. gr. 8. Duiſ dorf. Schreiner. 799—800. (1r u. 2r à 1 Rthlr. 3r à 2 Rthlr.) 4 —
— vier, d. S. Majeſt. in Polen, an d. verſammelt. Stände, a. d. Reichstage z. Warſchau geh. 4. Danz. Wedel. (Jacobäer in Leipz. in Commiſſ.) 773. — 3
— chriſtl., w. v. kathol. Predigern ſ. d. Jahr 1770. b. verſch. Gel. vorgetragen worden ſ. 8. Bändch. 8. Heidelb. Pfähler. (Braun.) 791—93. (à 8 gr.) 2 16
— — derſ. 96—118. (od. auserl. Samml. v. R. 16—58) 8. Manud. Loſſler. 795—97. (à 9 gr.) 3 3
— d. Oberland-Rabiners J. ſ. H. in d. Synagoge am groſſen Sabbath, überſ. v. M. 8. Deſſau, Gel. Handl. 782. — 5
— zwey, vom Bruder Redner 1) die wahre Harmonie ꝛc. 2) die Glückſeligkeit eines Staats ꝛc. 4. Jena, Gabler. 764. — 8
— e. guten Republikaners, e. wahr. Patrioten, a. d. Frz. 2 Stck. 8. Berl. Wever. (Sander.) 787. — 6
— geſammel. u. auserleſ. republikaniſche. gr. 8. Lindau, Otto. 771. — 16
— u. Geſpr., republikaniſche, aus dem Ital. 8. Gera, Illgen. 802. — 16
Reden, geiſtl. u. weltl., d. der. Schleſier. 4. Frankfurt, Seidel. 749. 1 Rthlr. 1 4
— u. Verſ. üb. d. moral. Schönheit v. Philoſophie d. Leidens. 8. Ulm. Richter. 772. — 8
— vertr., e. Seelſorgers a. d. Lande an ſ. Gem. 1r Bd. 8. Wien, Seizer. 792.
— in d. kon. ſchwed. Seraphinen-Ordenskapitel geh. 8. Lübeck, Iversen. 780. — 4
— geiſtl. a. alle Sonnt. d. Jahrs, v. Verf. d. Philoſophie d. Rel. (v. S. Storchenau.) 4 Bde. 8. Augsburg, Weith. 786. 2 8
— 14 ſonntägl. v. Verf. ob. 24 feſtl. R. 8. Augsb. Doll. 789. — 20
— auserl., u. wicht. Stellen heil. Schr. a. d. Frz. 8. Deſſ. Cörner. 755. — 10
— d. Hrn. Superintendent. V., geh. b. d. Ordination des Hrn. K. 1779. 8. Berlin, Himburg. 780. — 3
— b. Taufen, Trauungen und Leichenbegängn. 1e u. 2te Samml. 8. Roſt. Stiller. 799—802. (1r 10 gr. 2r 12 gr.) — 22
— b. d. Taufhandl. in gebild. Familien. 8. Leipz. Feind. 803. — 14
— am Traualtar, u. d. Särgen u. Gräbern, nebſt Anh. gr. 8. Stend. Franzen. 798. — 22
— — Nachtrag hierzu. 8. Ebend. 795. — 6
— gehalten in den Verſammlungen der Unbekannten im Lande. 8. Frſt. Andreä. — 6
— b. d. cryſt. Verſammlungen d. Freunde d. Wiſſenſchaften und d. gut. Geſchm. z. T. gr. 4. Deſſau, Gel. Handl. 782. — 3
— kleine, an künftige Volksſchullehrer. 4 Thle., ſiehe Dinter.
— chriſtlich geſammelte, von Weltprieſtern. 5 Thle. 8. Heidelb. Pfähler. 78-. 1 16
— von Weſtermeyer, Koch und Störing, bey einer Amtsveränderung gehalten. gr. 8. Magdeburg, Heinrichshofen. 810. — 9
— geiſtliche, von der Wohlthätigkeit des Chriſtenthums, in d. Faſten geh. gr. 8. Bamberg, Dederich. (Gobhard.) 791. — 10
— verſch., und Motive, für und wider die Abſchaffung des Zehenten in der Schweiz. 8. Baſel, S. Flick. 798. — 6
— über d. Zweck, die Beſchaffenheit u. d. Urſpr. d. Freymaurerey. 8. Berlin, Maurer. 791. — 12
Reden, C. F. v., Rede bey dem Georg-Stollen-Bau ꝛc. gr. 8. Clausthal. (Gött. Vandenhök.) 777. — 4
Reder, Joh., der gaßnerſche Teufel ꝛc. 8. Eiſenach, Wittekind. 777. — 4
Redern, N. S., Lusatia super. diplomatica. II Tmi. 4. Hirſchberg, Richter. 734. 1 —
Redetheile, d., der deutſchen Sprache, zur bequemen Ueberſicht in d. untern Klaſſen, eine Tabelle. Folio. Berlin, Gädike. 807. — 2
Rediger, Andr., beſtätigte Unſchuld der reform. Kirche geg. Göz. 4. Bremen, Förſter. 769. — 8
Redlhammer, I., institut. scholast. dogmat. de Deo uno et trino. 4. Viennae, Trattner. 760. 1 1
— de gratia Christi. 4. ibid. 766. 1 —
— de incarnatione verbi div. 4. ibid. 769. 1 —
— philosophia natural, s. physica gener. II Tmi. e. fig. 8. ibid. 765. 1 12
— de virtutibus theologicis. 4. ibid. 767. 1 —
Redlich, Guſtav, od. d. Prediger, wie er ſeyn ſollte. 8. Lpz. Sommer. 801. — 16
Redliche, d., eine moraliſche Wochenſchrift. 2 Bde. 8. Neub. Stein. 751. 2 8
Redn, I. O. M., de electione opus canonico-politicum. III Tmi. fol. Augsb. 721. 5 —
Reduer, der, der Nationalverſammlung 1789. aus d. Frz. des Raynal, überſetzt von Bartholdy. 8. Berlin. Grüſſ. 789. — 3
— — derſ. auch in franz. Sprache.

Redner, der, d. französischen Generalstände f. 1789. 8. Nürnberg, Felsecker. 790. Rthlr. — 4
Redouten-Lieder. 8. Weim. Hoffmann. 791. — 6
Reduction de toutes les Monnaies etc., oder Berechnung aller Münzen, welche in d. französ. Kaiserthume gelten ꝛc. mit deutschem und französischem Text. 8. Mainz. Kupferberg. 812. — 10
Reduction d. neuen Louisd'or od. Carol.-Gulden u. Thaler in Frankf. Wechselgeld berechnet von ½ bis 5000 Stck. 16 Frkf. Jäger. 799. — 6
— d. bisherigen Getreide-Längen- und Flüssigkeits-Maaße und d. Gewichts d. verschiedenen mit dem Königreiche Bayern vereinigten Provinzen. München, Giel. — 16
Reductionstabelle v. Frankf. Wechselgeld in Reichsgeld und v. Reichsgeld in Frankf. Wechselgeld ꝛc. Fol. Frankf. Dieg. 796. — 8
— nach welcher der Werth d. neuen franz. Münze auf preuß. Curant, Conventionsmünze, hannov. Cassengeld ꝛc. reducirt ist, nach d. westphälischen Decret von 1808. Hildesheim, Gerstenberg. — 4
Reductionstabellen d. brabanter Thaler in Wechselzahl. à 6 Rthlr. 12 Kreuzer, nebst Vergl. d. brabanter Thaler mit neuen Louisd'or à 6 Rthlr. 12 gr. und à 11 Fl. 16. Ebend. 799. — 8
— f. d. dermaligen Curs der brabanter Thaler von 74. 72. und ⅔ bis 10000 Stck. in 20 22 und 24 Guldenfuß. 4. Ebend. — 6
— wie sich d. Conventionsgeld gegen hannov. Cassenmünze verhält. 8. Gott. Dieterich. 798. — 8
— des 24. 22. und 20 Guldenfuß ꝛc. 8. Frkf. Behrens. 795. — 8
— v. d. Pistolen f. zu f. verhält. 8. Göttingen, Dieterich. 784. — 8
Reductionstafel des französischen Geldes in preußischem u. in Conventionsgeld. Fol. Braunschweig, Vieweg. 809. — 8
Reehmann, J., rechtsg. Exempelbuch für unstudirte Leute. 2 Thle. 8. Augsb. Wolf. 791. 97. (à 16 gr.) 1 8
— Predigten a. Sonn- u. Festtagen. 8. Ebend. 807. 1 —
Reenen, J. v., Reise an die Ostküste d. s. Afrika, nach dem Engl. gr. 8. Berl. Voß. 793. — 3
Reershemius, Andr., ostfriesl. Predigerdenkmal, oder Verzeichniß d. Prediger. 8. Aurich, Lusebp. 765. 1 —
Reershemius, Pet. J., Katechismus, od. einfält., doch schriftmäßiger Weg z. Vereinigung d. Mensch. in Gott. 8. Lpz. Kummer. 777. — 5
Rees, S. F. de, allgem. Regel der Rechenkunst. 8. Bremen, Förster. (Muller.) 786. — 6
Rees, P., Kolumban, Anw. z. guten Kinderzucht. 8. Augsb. Ant. Dieger. 799. — 10
Referendarius, der expedite. 4. Wetzlar. 739. — 4
— d., aus d. Reich d. Wissensch. wohlversuchte. 6 Bde. oder 12 Thle. Augsb. Autor. 750–769. 9 —
Reflector, the, Selection of Essays on various subjects of common Life from original Papers etc. II Vol. Dresd. Walther. 789. 1 —
Réflexion d'un Négociant sur les besoins publics et la pénurie d'argent. 8. Lpz. Reclam. 809. — 12
— wider d. demonstratio catholica. gr. 8. München, Lentner. 780. — 10
— d'un Allem. sur la Profession de foi du vicaire savoyard. 8. Lpz. Jacobaeer. 766. — 5
Reflexionen und Erfahrungen für Bürger, Geistliche und Aerzte. 16 Heft. 8. Düsseld. Danzer. 790. — 6
— üb. d. Antrag d. k. k. Delig. Commission, d. Ebikt d. Geistl. aufzuheben. gr. 8. Bamberg, Göbhard. 780. 1 —
— üb. die Art der Einrichtung d. von Würtemberg an d. Franzosen zu bezahlende Contribution 8. Tübingen, Herrbrand. 79 . — 3
— u. Rundgl. eines Deutschen üb. den gegenw. Zust. Frankreichs. gr. 8. Halle. 797. — 8
— über das Buch Esther. s. Hamb. Liebe. 734. — 6

Reflexionen e. Italieners, üb. die Kirche überhaupt, a. dem Ital. gr. 8. Freyb. (Orell, Fußli und Comp. in Zürich.) 768. Rthlr. 1 —
— üb. d. Note, welche d. Fürst Kaunitz Rittberg d. päpstl. Nuntius übergeben. gr. 8. Augsb. M. Rieger. 787. — 6
— über die neue Organisation der Landesdirection von Bayern. 8. München, Lindauer. 803. — 8
— christl. und moral., über die Passionshistorie. 8. Lpz. Junius. (Nobloch.) 747. — 2
— üb. d. preuß. Staat in zwanglosen Heften. 18 und 26 Hft. 8. Glogau, Günther d. j. 806–7. (18 12 gr. 26 10 gr.) — 22
— üb. d. Protest. d. päbstl. Nuntius etwa Wahlcap. 4. München, Lentner. 792. — 5
— polit., welche unt. d. Religionen d. Staat schädl. sey. 8. Kaisersw. Merz. 727. — 12
— üb. Schwängerung und Hurenkinder. 8. Mainz. Krieger. 785. — 8
— e. Schweizers, üb. die Frage: Ob es gut sey, die Orden aufzuheben? 8. Freyb. (Orell, Fußli und Comp. in Zürich.) 769. — 8
— — dies. 8. Münch. Lindauer. 770. — 5
— theol., üb. die zu Trier ausgebrachten theologischen verlegenden Beurtheilungen d. Hendtischen neuen Versuchs von Emanuel. 8. Halle, Waisenh. 779. — 5
— allgem. üb. d. weibl. Geschl. Riga. Hartmann. 804. — 8
Reflexiones in literas retractatorias Justini Febronii etc. 4. München, Lentner. 779. — 3
— in merito regulationis judicorum 8. Pest, Eggenberger. 790. — 4
Reflexions s. les Affaires des Dissid., s. Betracht. üb. Umstände d. Dissidenten.
— sur l'Architecture p. Hube. 8. Königsberg, Kanter. 765. — 5
— sur les projets de Campagne p. Frédéric II Roi de Prusse; on y a joint un mémoire raisonné du Duc de Brunswick touchant la campagne de 1792. gr. 8. Tub. Cotta. 808. — 6
— sur la Cause générale des Vents, sujet etc. . Berl. 747. — 16
— d'un Citoyen sur les Affaires présentes. 8. Neuw. Gehra. 789. — 6
— sur les Contrebandiers en France. 8. Lpz. 755. — 3
— sur la Désertion, et sur la peine des déserteurs. 8. Lausanne, Pott. 768. — 5
— sur l'Education en général, et sur celle des jeunes Demoiselles en particulier etc. 8. Frkf. Esslinger. 751. — 4
— d'un Citoyen sur les enfans naturels. 8. Paris. (Flick, Basel.) 775. — 3
— détachées sur l'Esprit, par une Personne désintéressée. 8. Dresde, Gröll. 767. — 6
— sur la foi, par le Berruyer, Jésuite et auteur de l'histoire du peuple de Dieu. 12. Trevoux. (Pott et Comp. Lausanne.) 760. — 8
— d'un Gentilhomme franç. sur un libelle atroce p. Mirabeau. 8. Frkf. Varrentrapp. 790. — 3
— p. tous les Jours de la Semaine, trad. de l'Allem. gr. 8. Berl. Decker. (Rottmann.) — 8
— sur les XII Lettres du P. Seedorf, av. réfutation de la nouvelle preface opposée à Pfaff. 8. Tub. 750. 1 4
— milit. sur différens Objets de Guerre p. C. K., av. fig. 8. Frkf. Esslinger. (Gunther à Glogau.) 762. — 20
— sur les Opérations de l'armée autrichienne à la fin de la Campagne de 1795 et 96. Frkf. Esslinger — 5
— d'un militaire sur l'utilité de la religion etc. 12. Francf. Gebhardt. et K. (Hermann.) 759. — 10
— sur les Révolutions. Bregenz, Brentano. — 16
— sérieuses, sur les plus importantes Vérités du Salut. 8. Vien. Gerold. 747. 1 16
— sur la Situation des affaires prés. entre la France et la Grande-Bretagne. 8. Lpz. 756. — 12
— et démonstrat. succinctes, tirées des Loix incontestables de l'Empire. 4. Rost, 757. — 4

Réflexions sur les Talens milit. et sur le Caract. de Charles XII. 8. Lpz. Breitkopf et H. 786. Pthlr. — 6

Reformation, die, gr. 8. Halle, Curt. 781. — 12

— üb. d., gr. 8. Berl. Pauli. 780. 2 —

— die, in Deutschland zu Ende d. 18. Jahrh. 2 Thle. 8. Wien, Wizler. 782.

— Kaiser Joseph's, d. Freymaurer. 2 Stck. 8. Deutschl. (Wuchrer in Wien.) 786. — 8

— ohne Revolution in Goslar. 8. Hamb. (Herold in Leipz.) 795. — 5

— Joseph's II. in geistlichen Sachen. 8. Wien, Hörling. 787. — 5

— von einer, in Italien, od. v. d. Mitteln, d. gefährlichen Mißbräuche zu verbessern, a. dem Ital. 8. Zürich, Orell, Fußli u. Comp. 775. — 20

— d. Stadt Nürnberg, mit Anm. s. d. codice diplomat. 5 Thle. Fol. Nrnb. Ender. 737–39. 15 8

— verneuerte, d. St. Nürnberg von 1564. m. d. Verzeichn. d. Disputationen ꝛc. 8. Altd. Monath. 765. — 20

— — dies. s. Ebend. 1 8

— — dies. in Tabellen. Fol. Ebend. 770. 2 4

— d. ganzen weiten Welt, benebst d. fama fraternitatis d. löbl. Ordens d. Rosenkreuzer. 8. Regensb. Nicolai. 781. — 12

Reformationsart, wahre, und allein hinreichende, des katholischen Priesterthums, mit Anhang. 8. Ulm, Stettin. 791. — 15

Reformationsgeschichte, fränkische. 4. Nürnb. Ender. 731. — 14

Reformationsunterredungen, und ihre Beschaffenh. 8. Neust. Riedel. 785. — 10

Reformen zum allgemeinen Besten. 8. Hamburg, Bollmer. 797. — 6

— d. wicht., d. Landst. Ausschüsse Wirtemb. 8. Stuttg. Metzler. 798. — 14

Réfutation des mémoires du Gén. Dumouriez. II Vol. 8. Frkf. Varrentrapp. 796. 2 —

— d'un Paradoxe littér. de F. Aug. Wolf, sur les Poésies d'Homère. gr. 8. Strasb. König. 798. — 8

Regia, H. Ios., accurata medendi method. in III. P. div. 4. Colon. Metternich. 765. 1 —

— tract. med. de asympathia. 8. Frkf. Fleischer. 763. — 9

— tract. duo de urinis. 8. ibid. 761. — 5

Regehly, J. C. W., Gesch. und Beschr. von Carlsruh, mit K. gr. 8. Zimmb. Raspe. 799. — 16

Regel, F. L. A., engl. Chrestomathie, mit einer grammatischen Einl. ꝛc. gr. 8. Gotha, Ettinger. 810. 1 12

Regeln für Bürger und Landleute z. klugen Verhalten in Kriegszeiten. 8. Wien, Wallishauser. 808. — 5

— d. dritten Ordens St. Francisci. 8. Köln. (Wolf in Munch.) — 8

— f. Deutsche, in kurzer Zeit französisch zu lern. 8. Marb. Krieger. 809. — 8

— f. Freymaurer. 8. Lpz. Göschen. 787. — 3

— der Höflichkeit zu einer feinen Lebensart für diejenigen, so nach Kenntn. der Welt und Menschen fragen. 8. Wien, Gerold. 801. — 20

— d. vorzügl., der Katechetik, als Leitfaden beym Unterricht künftiger Lehrer in Bürger- und Landschulen. 8. Neustadt an d. Orla, Wagner. 810. — 6

— d. Klugheit f. junge Frauenz. und Mannsperss., in Briefen. 8. Halle, Hemmerde u. S. (a. Stabel.) 769. — 3

— neu abgef. d. Haus- und Landwirthschaft, in 2 Abthl. m. K. gr. 8. Nrnb. Riegel. 771. 1 16

— des neuen Minchiatta-Spiels. 8. Dresden, Walther. 798. — 4

— u. Anm. f. Officiere überh., und Husarenofficiere insbes., üb. d. Dienst im Felde. 8. Berl. Maurer. 790. — 8

— d. Pädagogik, s. Dinter.

— z. Placirung des Geschützes im Felde ꝛc. m. 2 Plänen. 8. Wien Geistinger. 1 4

Regeln f. unerfahrne Reiter. 8. Göttingen, Dieterich. 772. Rthlr. — 2

— vom Schreiben, Reden und Versemachen. 8. Würzburg, Stahel. 800. — 12

— — derf. 2r Thl., s. Samml. v. Mustern.

— b. d. Tarokspiele. 8. Lpz. Ettinger. 791. — 1

— d. Tarok- und d. Trefet-Spiels. 8. Lpz. Sommer. — 4

— Grundsätze und Vortheile d. Taschenspieler, nebst Anweis. ꝛc. 8. Lpz. Reinicke. 792. — 10

— prakt. d. Unterrichtskunst, bes. in Landsch. 8. Halle, Gebauer. 797. — 9

— d., d. Wohlstandes, zum nützlichem Gebrauche d. studirenden Jugend in deutschen Versen. 8. Münster, Aschendorff. — 3

Regelsperger, J. C., kurze Anl. z. Rechenkunst. 12. Wien, Gerold. 789. — 4

Regenbogen, L. H., Commentatio de fructibus quos humanitas, libertas, mercatura, industria, artes, atq. disciplinae per cunctam Europ. perceperint e bello sacro. 8. maj. Gothae, Ettinger. 810. 1 21

Regenbogenachat, v., welchen d. Verf. d. Pariser Akademie zuerst anerkannt hat, m. K. 8. Hamburg, Neuß. 780. — 16

Regenboog, Jac., Geschichte der Remonstranten. 2 Thle. gr. 8. Lemgo, Meyer. 781 — 82. (1r 16 gr. 2r 12 gr.) 1 6

Regeneration, höchst nothwendig politisch-publicistische, Deutschlands, wegen d. a. d. Entschädigungssystem ꝛc. 8. Lpz. G. Fleischer. 803. 1 —

— de la France, p. le Général D**. 8. Giessen, Heyer et L. 799. 1 8

— — le même. 8. Marburg, Krieger. 799. 1 —

Regenfussen, Mich. Hier., 312 Bußübungen auf alle Wochentage des ganzen Jahres. gr. 8. Schwab. Enders. 752. 1 16

— Betracht. üb. die sieben Worte Christi am Kreuz. 8. Nürnberg, Raspe. 758. — 16

Regenten, über, Regierung ꝛc. siehe J. K. von Moser.

— die, des Thierreichs, eine Fabel. 3 Thle. 8. Dresden. (Sommer in Leipz.) 795. 3 —

— — derf. 4r Th. (a. u. d. Tit.: Reisen ins Thierreich.) 8. Gera, Heinsius. 796. 1 4

— die, deutscher Völker im Jahr 1808 ꝛc. gr. 8. Leipz. Dyk. 808. — 10

Regentenabsicht und Völkerglück. 8. Altona, Kayen. (Gräff in Leipz.) 791. — 4

Regentengeschichte d. anjetzt Churfürstl. Lande, m. Charte. 8. Lpz. Dyk. 806. — 10

Regententabelle, neue Europäische, u. Außereuropäische. Fol. Ebend. — 3

Regententafel v. Europa, in Form eines Dominospiels, e. Geschenk f. Kinder. Zittau, Scheyb. 800. — 8

— — dies. a. d. J. 1808—11. Lübeck, Niemann und Comp. (3 4 gr.) — 16

Regierer, die, von Frankreich, nach dem Leben dargestellt. 8. Pirna, Friese. 806. — 12

Regierung, die, Friedrichs des Gr., ein Lesebuch f. Jedermann. 8 Bändch. m. Reg. u. Kupfern. 8. Halle, Dyk. 788—90. 2 16

Schreiby. 3 6

— über die, der geistl. Staaten in Deutschland. 8. Frankf. Schwan. 788. — 11

— auch Etwas über die, der geistl. Staat. in Deutschl. 8. Frkf. Ettinger. 787. — 10

— die, Georg des IV., aus dem Engl. 8. Leipz. Kummer. 776. — 10

— die, Joseph's II., ein Lesebuch f. Jedermann. 4 Stck. 8. Leipz. Sommer. 790. 91. — 20

Regierungsantritt, merkw., Friedrichs II. 2 Thle. 8. Frankf. u. Lpz. Schneider. 741—42. — 12

Regierungsart der Britten, aus dem Engl. 8. Frankf. Gebhardt u. K. 774. Rthlr. — 5

Regierungsblatt, Churbadiſches, 1ſtes halbes Jahr 1803—4, u. die darauf folg. Jahrg. 1805, 5, 6, 7, 8. Calsr. Macklot. (d. Jahrg. à 2 Rthlr.) 11 —

— für die churpfalzbayeriſche Provinz in Schwaben, für die Jahre 1803, 4 und 5. gr. 8. Ulm, Becker. 805.

— bayer., die Jahrgänge 1800—5. 4. München, Strobel. (Fleiſchmann.) (d. Jahrg. 2 Rthlr. 16 gr.) 16 —

— — deſſ. 6 Jahrgänge 1806—11. München, Giel. (1806. 2 Rthlr. 21 gr. 1807. 3 Rthlr. 1808 — 11. à 4 Rthlr. 16 gr.) 24 15

— — dieſer Jahrgänge jeder einzelne Defektbogen à — 3

— — des Regiſter zu den Jahrgängen (3 Jahrgang 16 gr.) 4 —

— großherzogl. Frankfurtiſches. 11 Bd. gr. 8. Frankfurt, Eichenberg. 810—11. 5 8

Regierungsform, über die beſte, ein Fragm. 8. Münſter, Theiſſing. 793. — 4

— über die kirchliche bey den Katholiken. 8. Leipzig, Gräff. — 6

— über die monarchiſche, ſ. Holſche.

— alte und neue, des Königreichs Schweden. 8. Mannh. Schwan u. G. 773. — 4

Regierungsgeſchichte der Kön. Eliſabeth v. England, nach Hume. 8. Tüb. Cotta. 805. — 8

— und Staatsgeſchichte Friedrichs II., Kön. von Preußen, 2 Bde. ſ. Verſuch e. Schilder. v. Berlin.

— Kön. Friedrichs II. von 1740—786. 2 Bde. iſt d. Verf. d. Schilder. v. Berlin 1r Bd.

— kurzgefaßte, u. Staatsgeſchichte Friedrich Wilhelms I. Kön. v. Preußen von 1713—740 iſt der Verf. d. Schilder. v. Berlin 4r Bd.

— und Staatsgeſch. der 3 Könige v. Preußen iſt d. Verfaſſ. d. Schilder. Berlins 3r—5r Bd.

Regierungsmaximen, die allgemeinſten ökonomiſchen, eines Agricultur-Staates. 2 Stck. 8. Leipzig, Muller. (Joachim. 787. — 9

Regierungsſpiegel Friedrichs des Großen, ſ. v. Herzberg.

Regierungsverfaſſung, über die, des Cantons Bern, a. dem Franz. mit Anmerk. und Zuſätzen. gr. 8. Berl. Akadem. Buchh. 795. — 20

Regimen monarchicum ab ipsa natura etc. emanat. etc. 8. maj. Königsb. Unzer. 803. — 4

— sanitatis Salerni, s. scholae salern. de conserv. bona valetudine praecepta, ed. I. C. G. Ackermann. gr. 8. Stend. Franzen. 790. — 14

Regimentsform, die vernünftige, oder Geſpr. zwiſch. e. Europ. u. e. Einwohn. der Inſel Dumatola, a. d. Franz. 8. Frkf. 766. — 4

Regina, palatium eloquentiae. 4. Colon. Metternich. 709. 1 16

Reginald, Val., Theologia moralis, s. practica. fol. ibid. 705. 3 —

Reginonis, R., libri II. de ecclesiast. disciplinis. 4. Vien. Trattner. 765. 1 16

Regiſter, chronol., über d. ganz. Auguſteiſch. Codex u. deſſen Fortſetzung von Hommel. gr. 8. Leipz. Heinſius. (Gleditſch.) 778. — 18

— — deſſelb. 2r Th. bis zum Jahre 1800. 8. Ebendaſ. 800. — 12

— zur Criminalordnung in Preuß. Staaten, nebſt Anh. gr. 8. Berlin, Schöne. 807. — 16

— Feld- Saat- Dünung- Pflügart- Erndte- ꝛc. ſ. g. Jahr. Jul. Leſes. Comt. ſ. Lit.

— — daſſelbe ſ. e. Monat. gr. Fol. Ebend. — 20

— zur allgem. Gerichtsordnung der Preuß. Staaten. gr. 8. Berlin, Paull. 796. — 16

Regiſter über die Oberlauſitziſchen Geſetze, von Meißner. gr. 8. Leipzig, Heinſius. (Gleditſch.) 779. Rthlr. — 9

— — Fortſ. hiervon, oder 2r Th. von 1777 — 1803. Ebendaſ. 805. — 16

— polit., über d. Schriften des Gr. v. Herzberg. 8. Nürnb. Grattenauer. 798. 1 —

— the Scotish or general view of history politics andlitterature relative to Scotland. II Vol. gr. 8. Hamb. Hoffmann. 794—95. 6 8

— über die Tarordnung des adl. Richteramts. 8. Grätz, Terſtl. 790. — 5

— über die Wahlkapitulation Franz I. 4. Wien, 747. — 4

— allgem. alphab. chronol., über die von Jud. Thadd. Zauner in 4 Bänden herausgeg. Samml. der nicht. Salzburg. Landesgeſetze. 8. Salzb. Mayr. 805.

Regius, I., elementa scientiae naturalis. 8. Frcf. Halm. 711. — 10

Regius, Urb., formulae caute circa scandalum loquendi. 8. Wolfenb. Freytag. 714. — 4

Reglement der Akademie der Künſte zu Petersburg. 4. Peterb. Akad. (Hartknoch in Lpz.) 764. — 12

— nouveau, et nouvel etat de l'Académie impérial des Sciences à St. Petersbourg. 8. ibid. 803. 1 —

— wornach b. Aufhebung der Gemeinh. verfahren werden ſoll. Fol. Breslau, Korn d. j. 771. — 4

— für d. franz. Cavallerie, aus dem Franzöſ. gr. 8. Züllichau, Darnmann. 801. 1 —

— neueſtes, ſ. d. ſämmtl. k. k. Cavallerie. gr. 8. Berlin, Unger. 785. 1 —

— p. la Cavallerie prussienne, av. fig. 8. Frcf. Eslinger. 762. — 20

— ſ. d. preuß. Cavallerie u. Infanterie, 2 Thle. 8. Brem. Typ. 776. 1 8

— ſ. d. königl. preuß. Cavallerieregimenter. 8. Leipz. 752. — 16

— p. la Compagnie du Consistoire de l'Eglise franç. de Berlin. gr. 8. Berl. Lagarde. 791. 2 —

— v. Entſcheidung d. in Schleſien ſubſiſtirend. Religionen. Fol. Bresl. 751. — 5

— concern. l'Exercice et les Manoeuvres de l'Infanterie. Ecole du Soldat et de Peloton. 8. Lüneb. Herold. 803. — 8

— — le même liv. gr. 8. Strasb. (Flick à Basle.) — 12

— Exercir-, b. k. k. Cavall. ſ. Exercir ꝛc.

— neueſtes, königl. ſchwed., ſ. d. Fußvolk, a. d. Schwediſch. m. K. 8. Gött. Dieterich. 782. 2 —

— allerneueſtes, königl. ſchwediſch., ſ. d. Fußvolk im Felde, m. K. 8. Dresd. Walther. 786. 1 8

— u. Verordn. d. franz. Infanterie. 8. Straßb. 752. — 5

— d. Exercitiums d. franz. Infanterie, m. K. 8. Bſchw. Vieweg. 808. 2 —

— u. Exercitia d. holländ. Infanterie. 8. Schiedam. Oreil. 751. — 4

— nach welcher ſich geſammte kaiſ. Infanterie gleichförmig zu achten hat. 4. Wien. 737. — 12

— ſ. d. röm. k. k. Infanterie, Cavallerie u. Feldartillerie. 4. Frkf. Eslinger. 758. — 6

— d. preuß. Infanterie, u. wie die Dienſte im Felde und in der Garniſon geſchehen ſollen. 8. Ebend. 751. 1 8

— ſ. d. Infanterie, d. Dienſt in Garniſon, Polizey ꝛc. betr. 8. Bſchw. Vieweg. 809. — 8

— de la Duchesse de Liancourt donné à Mad. de la Roche Guyon, pour sa conduite etc. 8. Dresde, Walther. 781. — 10

— ſ. d. königl. Lyceum z. Warſchau. Fol. Lpz. Rein. 804. — 8

— militaire. 12. Bruchw. Fluchart. — 9

— sur l'organisation générale de l'armée. 12. Strasbourg. Levrault. — 5

— Prussien, la tactique et la discipline. II Tom. 8. Frcf. 759. 3 12

Reglement über ein kaiſ. Reglement zu Fuß-, ſammt den Exercitien. 4. Nrnb. Grattenauer. 739. Rthlr. 1 —
— neueſtes, d. Ruſſiſch Kaiſ. Truppen z. Pferd u. z. Fuß. m. K. gr. 8. Copenh. Proft. 776. 1 16
— neueſtes, königl. ſchwediſches, von Hrn. v. Heſſenſtein, m. K. 8. Dresd. Walther. 786. 1 8
Règles de la bienséance, ou la civilité moderne qui se pratique parmi les honnêtes gens etc. franç. et allem. 8. Strasb. König. 781. — 16
— les, du Boston, Whist etc. 18. Lpz. Besson. 810. — 4
Regnard, 5 ausgeſ. deutſche Luſtſpiele. 8. Berl. Haude. 762. — 14
— ſämmtl. theatral. Werke, a. d. Franz. 2 Thle. 8. Berlin, Nicolai. 787. — 16
Regnault, Unterw. f. d. erſte Communion. 8. Würzb. Stahel. 784. — 8
— — f. d. Firmelung. 8. Ebend. 784. — 8
— physicae recentioris origo antiqua. 4. Grätz, Tuscb. 1 4
Regner, C. G., neues landwirthſchaftl. Handbuch z. Anbau u. z. Acclimatiſirung Gärten- Handels- Oel- u. Futtergewächſen d. Hrn. Policeydirectors Fiſcher zu Dunkelſpiehl, m. K. u. Ch. 8. Freyberg, Craz u. G. 808. 1 12
Regner, J. C., prakt. Handbuch v. d. Grade u. d. Herrgeräthe mit beygef. Statuten, gr. 8. Lpz. Heinſius (Gleditſch) 781. — 16
— kurze Vorſtell. d. in Churſachſen übl. Rechte, insbeſondere f. d. Bürger u. Landmann, gr. 8. Lpz. Fritſch. 780. 1 16
Regnet, Mich. Geo., einige Fingerzeige, z. Beförderung des Projects d. Donau m. d. Rheine zu vereinigen, 8. Nrnb. Bauer (Schmidmer) 801. — 8
— üb. polit. Reden u. Schauſpiele, ein Beytr. z. Errichtung einer Volksſchule. 8. Freyſing (Straubing, Heigl.) 802. — 6
Schreibp. — 6
Regnis, Stimme d. Hirten, oder Reden eines Pfarrers an ſeine Pfarrkinder, a. d. Frz. 2 Thle. gr. 8. Wien, Kraus. 776. 1 16
— 2te Stimme d. Hirten, Sonntagspredigten. 4 Thle. gr. 8. Ebend. 774. 3 8
Regula S. Benedicti, abbatis et patriarchae monachor. 24. Münch. Lentner. 778. — 10
— emblematica S. Benedicti, op. posth. ad mod. Bonifacii Galnet. c. fig. fol. Vien. (Compt. f. Lit. L.) 785. 4 —
— vita et officia S. P. Benedicti una cum aliis officiis, psalmis, oration. etc. collect. a I. Pangelt. 18. Bonn. (Rommerskirchen, Colon). — 8
— cleri ex sacris lit., sanct. patrum monum. etc. 12. Laus. Pott. 770. — 14
— — id. l. 8. maj. Bamb. Dederich (Göbhard) 793. — 16
Regulae juris Canonici etc. 8. Budae, Typ. 776. — 8
Regulativ, nach welchem die königl. Domainen, Forſten ꝛc. in Schleſien behandelt werden ſollen. Fol. Bresl. Korn d. j. 788. — 6
— z. Verſorg. d. Armen im Fürſtenth. Altenburg, 4. Altenb. 796. — 12
— d. klein. Dienſtes u. Exercitii b. d. (Sächſ.) Infanterie. 8. Dresd. Walther. 796. — 4
— z. beſſern Heilart d. Krankh. gr. 8. Heilbr. (Ehlinger, F.) 796. — 4
— f. d. Rettungs-Inſtitut d. Mobilien bey Feuersgefahr. z. Gotha. 8. Erf. Hemmings. 799. — 4
Rehdelu, J. H. C., Verſuch einer neuen Grundlegung der Geometrie, m. K. 8. Götting. Dieterich. 795. — 5
Rehberg, A. W., üb. d. deutſchen Adel. 8. Gött. Römer. 805. — 20
— Prüf. d. Erziehungskunſt. 8. Lpz. Göſchen. 792. — 18
— üb. d. Verhältniß d. Metaphyſik z. Religion. 8. Berl. Mylius. 787. — 12
— Unterſuchung über die franzöſiſche Revolution, 2 Bde. gr. 8. Hannover, Ritſcher. 793. (1r 18 gr. 2r 1 Thlr. 6 gr.) 2 —
Rehberg, A. W., üb. d. Staatsverwaltung deutſcher Länder ꝛc. 8. Hannov. Hahn. 807. Rthlr. — 20
— philoſ. Geſpräch üb. d. Vergnügen. 8. Nrnb. Felsecker. 785. — 9
— üb. d. Weſen u. d. Einſchränk. d. Kräfte. 8. Lpz. Weygand. 779. — 6
Rehberger, G., Enchiridion juris ecclesiast. Austriaci. II Tom. 8. maj. Linz, Hasslinger. 809. 2 8
— vollſtändige Erziehungslehre ꝛc. 8. Ebend. 809. — 12
— Anleit. z. geiſtl. Geſchäftsſtyl in den öſterr. Staaten ꝛc. gr. 8. Ebend. 808. 1 8
Rehbinder, J. v., Abul Kaſem Mohamed, ein Beytrag z. polit. Menſchengeſch. 8. Copenh. Schubothe. 799. — 7
Rehburg, F. Leop., Gedank. v. d. Enthalt. v. heil. Abendmahl. 8. Hamb. Brand. 772. — 4
Rehfues, P. J., Briefe aus Italien während d. Jahre 801—5. 4 Bde. 8. Zürich, Geßner. 809. 10. 6 6
— Gemälde v. Neapel m. 1 illum. K. 3 Bdchen. 8. Ebend. 808. 2 18
— üb. d. jüngern Philoſtratus und ſeine Gemäldebeſchreibung. 8. Tüb. Heerbrand. 800. — 6
— Plato in Italien, ſ. Plato.
— neueſter Zuſtand d. Inſel Sicilien. 1r Thl. gr. 8. Tüb. Cotta. 807. 1 12
Rehkopf, J. F., Abzugspredigt, nebſt letzter Anrede an ſeine akadem. Zuhörer. gr. 8. Helmſt. Kuhnlin. 778. — 4
— Grundriß einer Homiletik für ſeine Zuhörer. 8. Halle, Hemmerde. 774. — 5
— Unſchr. d. harmon. Leidensgeſchichte Jeſu. 8. Ebend. 773. — 6
— Lehrb. d. chriſtl. Moraltheologie. 8. Ebend. 775. — 16
— Predigt am Friedensdankfeſte. gr. 8. Dresden, Hilſcher. 779. — 3
— Predigten v. d. Beichte, v. Abendmahl ꝛc. gr. 8. Helmſt. Kuhnlin (Fleckeiſen) 782. — 6
— Predigten u. Reden, nebſt deſſen Leben, v. ſeinem Sohne herausgg. gr. 8. Helmſt. Fleckeiſen. 790. — 18
— Trauerrede b. d. Sarge d. Hrn. Hofrath Cellarius. gr. 4. Helmſt. Fleckeiſen. 776. — 6
— vitae patriarchiarum Alexandrinorum. 4. Lips. 759. — 3
Rehkopf, K. W., Auswahl v. Entwürfen z. öffentl. Religionsvortr. ſ. Auswahl.
— Entwürfe zu öffentl. Religionsvortr. 2 Abtheil. gr. 8. Wittenb. (Weigel, Lpz.) 801. (1r 12 gr. 2r 14 gr.) 1 2
— Predigtjournal f. Sachſen. 8 Jahrg. gr. 8. Wittenb. Zimmermann. 803—10. 23 18
Rehm, Materialien zu Katechismuspredigten, oder Entwürfe u. Sätze zu Kanzelvorträgen üb. Luthers Katechism. 2 Hfte. 8. Lpz. Joachim. — 12
Rehm, F., z. Bildung gut. zufriedn. Gattinnen. 8. Caſſel, Griesbach. 798. — 21
— Briefe über zweckmäß. Benutzung d. Candidatenjahre ꝛc. 8. Gotha, Ettinger. 799. — 14
— Caſualpredigten, ſ. G. F. Göz.
— Verſ. bibl. Catechiſation. b. öffentl. Gottesverehrungen, 2 Thle. 8. Lpz. Köhler. 795—97. (1r 9 gr. 2r 15 gr.) 1 —
— — derſ. 2r Thl. u. d. beſ. Titel: öffentl. Katechiſationen über ausgew. Stücke d. Bibel. 797. — 15
— zwey Crutepredigten. 8. Lpz. Köhler. 797. — 9
— Vaterlehren u. Vorſichtsreg. über Aeuſchdeit. 8. Erfurt, Kayſer. 794. — 7
— Leichenpredigten z. Aufklär. u. Beruhig. gr. 8. Erf. Beyer u. M. 799. — 18
— Leichenpredigten, größtentheils bey beſond. Veranlaſſ. 4 Samml. 8. Caſſel, Griesbach. 801—804. 2 12
— Predigten z. Privaterbauung, über Quellen u. Urſachen häusl. Leiden. 8. Lpz. Köhler. 797. — 18
— Predigten üb. Volksvorurtheile u. Aberglauben, 2 Bde. gr. 8. Erf. Beyer u. M. 802. (1r 18 gr. 2r 1 Thlr.) 2 18

Rehm, F., Rathſchläge für angehende Religionslehrer. gr. 8. Halle, Gebauer. 800. Rthlr. — 20
— Regeln d. Vorſicht z. Belehr. d. Kinder über Erzeugung u. Warnung vor Sünden d. Wollüſt. 8. Fürth, Bür. ſ. Lit. (Campe, Nrnb.) 802. — 14
— Nachr. u. Belehr. v. Schullehrerſeminar. z. Caſſel. 8. Caſſel, Griesbach. 796. — 6
— Vorſchl. m. Beybehalt. d. Beinkl. Knab. u. Mädch. durch Verbeſſ. ihrer Erzieh. vor früher Unzucht zu bewahr. gr. 8. Mainz, Krieger. 793. — 18
— Belehr. z. Vermeid. früher Wolluſtſünden. 8. Leipzig, Köhler. 794. — 6
— — daſſelbe im Auszuge. 8. Erf. Keyſer. 793. — 5
Rehm, J. C. W., nützl. Allerley f. Haus- u. Feldökonomie. 2 Thle. gr. 8. Ulm, Stettin. 810. (1r 14 gr. 2r 10 gr.) 1 —
(d. 2te Thl. hat auch den Titel: neues nützl. Allerley ꝛc.)
— Gallerie f. Herzens- u. Geiſtesbildung. 3 Bde. 8. Ansb. Schumann. 796. 3 8
Rehm, J. S., Beyträge z. Bearb. d. feyert. Epiſteltexte, 2 Thle. 8. Nrnb. Grattenauer. 795—98. (à 12 gr.) 1 —
— Beyträge z. prakt. Bearb. d. feyert. Evangel. 2 Thle. 8. Ebend. 795. 96. (I. ſte Lieferung 5 gr. 2te 1 gr. 3te 14 gr. II. 12 gr.) 1 8
— mor. rel. Beyträge z. Gebrauch f. Leidende. 8. Ansbach, Haueiſen (Gaſſert) 796. 1 —
— Betrachtungen üb. chriſtl. Glaubenswahrh. 8. Nürnb. (B. Fleiſcher, Lpz.) — 8
— der betende Chriſt am Morgen und Abend ꝛc. 8. Nürnb. Stiebner. 801. — 12
— der betende Chriſt am Morgen u. Abend ꝛc. gr. 8. Nrnb. (B. Fleiſcher, Lpz.) — 22
— neue Morgen- u. Abendandachten, u. andern Gebeten. 8. Nrnb. Bieling. 798. — 4
— Parallelen, ſonderl. a. d. Gebiete d. Cultus d. antiquen- u. modernen Welt. 8. Lpz. B. Fleiſcher. 806. 1 —
— kurzer Inbegriff der chriſtl. Pflichten. 8. Ansb. Haueiſen (Gaſſert) 797. — 4
— Vorbereitung z. Hochzeit- u. Leichenpredigt. 3 Thle. 8. Lpz. Fleiſcher. 799—802. (1r u. 2r 20 gr. 3r 20 gr.) 1 16
Rehm, W., Unterhalt. f. Kinder. 2 Thle. 8. Kempt. Kösel. (Danndeimer) (a. Köhler in Lpz.) 793. — 20
Rehmann, Frz. X., aphorismi de cognoscenda et curanda lue venerea. 8. maj. Friberg. Wagner. 778. — 5
Rehmann, Joſ., zwey chineſiſche Abhandlungen üb. d. Geburtshülfe ꝛc. 8. St. Petersburg. (Hartmann, Riga) 810. — 8
— Beſchreibung einer Thibetaniſchen Handapotheke, ein Beytrag zur Kenntniß der Arzneykunde des Orients. gr. 8. Ebend. 810. — 16
— theor. prakt. Unterr. f. Wundärzte, wie ſie die von tollen Hunden u. andern Thieren Beſchädigten behandeln ſollen. 8. Tüb. Cotta. 782. — 6
Rehtmeyer, ſ. Rethmeyer.
Reibel, Joſ., d. Diöceſanverhältniß kathol. Biſchöfe in Anſeh. kathol. Unterthanen u. Einwohner proteſt. Lande ꝛc. 8. Ulm, Stettin. 806. — 8
— Staat u. Hierarchie, eine pragmat. krit. Beleuchtung ihrer wechſelſeit. Verhältniſſe v. d. erſten Bildungsepoche des Chriſtenthums bis auf die neueſten Zeiten. gr. 8. Tübingen, Cotta. 810. 1 —
Reibenſtein, H. Theod., artificior. algebraicorum elementis analyseos ſinitor. Wolfianis comprehens. dilucidatio. 4. Helmst. Weygand. 757. — 5
— de confessione civili commoda methodo pertracta. 4. ibid. 764. — 10
Reiber, R. G., Winke z. Betrachtungen über d. letzten Leiden unſers Herrn. gr. 8. Breslau, Korn d. ält. 799. 1 —
— geiſtl. Lieder z. Erbauung. 2 Thle. 8. Bresl. W. G. Korn. 798. — 8

Reiber, R. G., Blumen im Thale, od. neue geiſtl. Lieder. 8. Breslau, Korn d. ält. 810. Rthlr. — 12
— prakt. Ueberſicht d. chriſtl. Religion. 8. Breslau. (Sommer, Lpz.) 793. — 8
Reibnitz, Frau v., Erzähl. ihrer Verfolgung, v. Fritſchler. 8. Langenſ. Schneider. 760. — 3
Reich, das Britiſche in Amerika, oder vollſtänd. Geſchichte aller Colonien daſ. a. d. Engl. m. Landch. 4. Lemgo, Meyer. 744. 2 8
— — in Amerika, oder Beſchr. engl. Pflanzſtädte in Amerika. 4. Soran, Hebold. 762. — 12
— — u. ſpaniſche. 4. Ebend. 764. — 16
— d. deutſche, üb. Krieg u. Frieden m. Frankreich. 8. Frkf. Andreä. 797. — 4
— Gottes in d. Seele. 4. Halle. 750. — 9
— d., d. Meinungen unter d. Gelehrten älterer u. neuerer Zeit. 8. Zwickau, Schumann. 805. — 16
— der Natur u. d. Sitten, eine moral. Wochenſchr. 12 Bde. gr. 8. Halle, Gebauer. 757—62. (à 1 Thlr.) 12 —
— das, des Schönen u. Nützlichen, eine Wochenſchr. 52 St. 8. Lpz. Schneider. 758. 1 4
— d. Spaniſche, in Amerika, od. Beſchr. d. ſpan. Pflanzſtädte in Amerika. 4. Soran, Hebold. 763. — 12
— der Todten, d. poetiſche, 8. 730. — 4
— d. Türkiſche, nach ſ. Geſch., Relig. u. Staatsverfaſſ. ꝛc. 8. Stuttg. Gtäff. 788. — 10
Reich, C. C., de febre, ejusque quoad universum tractatione, lat. versioni trad. a Koelreuter. Adjunctae s. ejusd. de vi vitali meditationes. 8. maj. Carlsr. Macklot. 802. — 16
— v. Fieber u. deſſen Behandlung. 8. Berl. Maurer. 800. — 4
Schreibp. — 8
— Erläuter. d. Fieberlehre. 2 Bde. Vorber. gr. 8. Berl. Frölich. (Dunker u. H.) 805. 806. (1r 2 Thlr. 8 gr. 2ter 2 Thlr. 20 gr.) 5 4
— neuer vollſtänd. Gartenkalender, nach Mene u. Abercromble. 3 Thle. 8. Nrnb. Felsecker. 798—800. (1r u. 3r à 20 gr. 2r 16 gr.) 2 8
— mantissae insect. iconib. illustr. species novas aut nondum depictas exhib. fasc. I. c. fig. 8. maj. ibid. 797. — 9
— Beſchr. d. mit ſ. neuen Mitteln behandelten Krankheitsfälle. 1r Bd. 8. Nrnb. Raſpe. 800. — 20
— mémoires sur la peste, trad. de l'allemand. 12. Metz (Pott à Lausanne) 801. — 8
— Belehr. üb. d. Rindviehſeuche. 8. Nrnb. Raſpe. 798. — 8
— neue Aufſchlüſſe üb. d. Natur u. d. Heilung d. Scharlachfiebers. gr. 8. Halle, Waiſenh. 810. 1 —
Reich, J. C. F., Beſchäftigung. d. Herzens, ſ. Beſchäftigungen.
— u. ***, d. Sprache. 8. Berl. Lange. 789. — 18
Reich, I. D., de matre illustri, legitimae liberorum successionis expertae. 4. Lemgov. Meyer. 784. — 4
— chronol. ſyſtem. Verzeichniß, z. Erläut. d. deutſchen Privatfürſtenrechts. 4. Ebend. 786. — 12
Reichard, Novellen. 8. Leipz. Weygand. 781. — 20
Reichard, Magazin d. Philoſophie u. ſchönen Wiſſenſchaften. 2 Bde. 8. Autor in Heilbronn. (Claß in Commiſſion.) 792. 1 4
Reichard, C., Einleit. in d. Gartenbau. 2 Thle. m. K. 8. Erfurt, Nonne. 769. — 20
— Laub und Gartenſchatz, Reg. u. Anh. 8. Ebendaſelbſt. 793. 1 16
— verm. Schriften. 8. Ebend. 762. — 18
Reichard, C. G., Erdenbau oder Atlas des ganzen Erdkreiſes ꝛc. mit Erläuterung. Weimar, Geograph. Inſt. 6 —
Reichard, C. G. G., Predigten üb. d. Katechism. 8. Leipz. Rothe. 774. — 8
Reichard, C. H. G., Predigten. 8. Gera, Haller. 775. — 8
Reichard, Elias Caſp., vermiſchte Beyträge z. e. nähern Einſicht in d. geſammte Geiſterreich. 2 Bde. 8. Helmſtädt, Fleckeiſen. 780. 88. 2 8

Reichard, Elias Caſp., juriſtiſche Abhandlung von Erziehung der Kinder. 8. Hamburg, Bohn. 745 Rthlr. — 10
— Proben deutſcher Gedichte, n. einig. Ueberſetz. gr. 8. Alt. Forte. 744. — 8
— Verſuch ein. Hiſtorie d. deutſch. Sprachkunſt. 8. Hamb. Bohn. 747. — 8
— Lehre von deutſchen Vorwörtern. 8. Ebend. 752. — 8
— Wachsth. u. Flor d. Wiſſenſchaften, als e. Gr. d. Glückſeligkeit d. Länder. gr. 4. Ebend. 740. — 5
Reichard, H. A. O., Beſchr. v. Candia, n. einigen and. Inſeln des Archipelagus. 8. Leipzig, Weygand. 788. — 9
— Itinéraire de poche de l'Allemagne et de la Suisse avec les Routes de Paris et de Petersb. trad. de l'allem. 8. Fref. Wilmans. 809. 2 —
— ſ. Kunde fremd. Völker, ſ. Kunde.
— maleriſche Reiſe, durch e. großen Theil d. Schweiz, vor und nach der Revolution, mit 56 Kpfrn. gr. 8. Jena, Seidler. 805. 9 —
— der Paſſagier auf der Reiſe in Deutſchland und einigen angränz. Ländern ꝛc. Ein Reiſehandb. f. Jedermann, mit 1 gr. Poſtkarte. gr. 8. Berlin, Gädicke. 805. 2 16
— ſ. Reiſende nach Paris, a. d. Papieren d. Grafen S. m. e. Reiſeſkizze. gr. 8. Berl. Gädicke. 810. — 20
— kleiner deutſcher Städte-Atlas ꝛc. 8. Hamb. Hoffmann. 806. 5 12
— Guide des Voyageurs en Europe av. 3 cartes itinér. et les panoramas des Curiosités de 13 Villes princ. III Vol. gr. 8. Weim. Land. Ind. Comt. 805. 9 —
— — les Supplém. separ. p. les Possesseurs de la IIIme Edit. gr. 8. ibid. 805. 3 —
— introduction au Guide des Voyageurs en Europe. gr. 8. ibid. 1 12
— Guide des Voyageurs en France faisant partie de la Guide des Voyageurs en Europe, av. deux Cartes et les Panoramas. gr. 12. ibid. 810. 2 —
— Guide des Voyageurs en Italie et en Suisse fais. part. de la Guide des Voyageurs en Europe, av. Cartes et Panoramas. gr. 12. ibid. 810. 2 —
— Guide des Voyageurs dans le Nord, comprenant le Danemark, la Suède, la Russie faisant partie de la Guide des Voyageurs en Europe etc. av. cartes et Panoramas. gr. 12. ibid. 811. 1 6
— manuel instructif du Voyageur (faisant partie d. la Guide du Voyageur en Europe.) gr. 12. ibid. 811. — 18
Reichard, H. G., initia disciplinae christianae. 8. Lips. Crusius. (F. C. W. Vogel.) 784. — 10
— initia doctrinae christ. in us. stud. juvent. 8. ibidem. 796. — 7
— Gustaviados libri XIII., poëma epic., germ. a. tit. der Grenadier oder Guſtav Schnurbart. 8. Ebendaſelbſt. 790. — 6
— ſyll. opuscul. poet. lat. c. annotat. 8. maj. Lipsiae, Schwickert. 793. — 16
— Phaethontis libri quinque e germanico F. G. Zachariae latino carmine expr. 8. Lips. Jacobäer. 780. — 4
— de adornanda l. Test. Versione lat., ejusq. difficult., adj. quibusdam ex. specim. 8. maj. Lipsiae, Crusius. (F. C. W. Vogel.) 796. — 12
Reichardt, J. F., muſikal. Almanach. 16. Berlin, Unger. 796. — 16
— Briefe e. Reiſend. u. d. Muſik betr. 2 Thle. 8. Braunſchweig, Waiſenh. (Schulbuchh.) 774–76. — 16
— vertr. Briefe aus Paris, 3 Thle. 8. Hamb. Hoffmann. 804. (1r u. 2r 3 Rthlr. 3r 1 Rthlr. 12 gr.) 4 12
— vertraute Briefe geſchrieben auf einer Reiſe nach Wien ꝛc. zu Ende d. Jahres 1808 u. Anfang 1809. 2 Bde. 8. Amſterd. Kunſt- u. Induſtr.-Compt. 810. 3 12
Velinp. 4 12
— Händels Jugend dargeſtellt. 8. Deſſau, Gelehrt. Buchh. 785. — 3
Reichardt, J. F., muſikaliſches Kunſtmagazin. 8 Stck. gr. 4. Berlin, Verf. 782–91. Rthlr. 8 —
— Schr. an Mirabeau, Lavater betr. 8. Hamb. Hoffmann. 786. — 6
— Lieder d. Liebe u. Einſamk. 2 Hfte. 4. Leipz. G. Fleiſcher. (1s 2 Rthlr. 2s 2 Rthlr. 12 gr.) 4 12
— Lieder geſell. Freude mit Muſik. 2 Thle. m. K. u. Muſik. 8. Ebend. 796. 97. (à 2 Rthlr.) 4 —
— Lieder geſelliger Freude ohne Muſik, mit K. gr. 8. Ebend. 2 —
— neue Lieder geſell. Freude m. Muſ. 2 Hfte. 8. Ebendaſ. 799. 801. 2 —
— Lieder für die Jugend. 2 Hfte. gr. 8. Ebend. 2 —
— Liederſpiele, mit Muſik. 4. Tübingen, Cotta. 804. 2 —
— Monolog aus Gothes Iphigenia. Leipzig, G. Fleiſcher. — 12
— Schr. über die Berliner Muſik. 8. Hamburg, Bohn. 775. — 2
— üb. d. deutſche kom. Oper. 8. Ebend. 774. — 8
— üb. d. Pflichten d. Ripienviolliniſten. 8. Berlin, Hermann. 776. — 20
— Schreiben an das muſikaliſche Publikum. 8. Hamburg, Hoffmann. 786. — 6
— Berlin. muſikal. Zeitung 1r Jahrg. 1805. 12 Monate. gr. 4. Berlin, Fr. lich. (Dunker u. H.) 5 —
— — Jahrg. 1806. gr. 4. Ebend. 2 12
Reichard, I. I., Flora Moeno-Francofurtana. II Pts. 8. maj. Francf. Brönner. 772–78. 1 —
— syllogе opuscul. botanicor. c. adject. annotation. P. I. 8. maj. Francf. Varrentrapp et W. 782. — 12
Schreilp. — 16
— enumeratio stirpium horti botan. Senkenbergiani etc. 8. ibid. 782. — 4
— medicin. Wochenblatt. 11 Jahrg. j. 4 Quart. 8. Frkft. Brönner. 780–91. 22 —
Reichard, J. Pet., zwanzigjährige Reiſen in Weſt- u. Oſtindien, in alle 4 Theile der Welt. 8. Nürnberg, Poſch. 796. — 12
Reichard, K., neueſte Gemälde v. Perſien, m. K. gr. 8. Wien, Ant. Doll. 810. 1 —
Reiche, die, der Natur, e. Lehr- u. Leſebuch für Kinder. 3 Thle. 8. Schwerin, Bödner. 795–97. (1r 16 gr. 2r 3r à 12 gr.) 1 16
— d. drey d. Natur, d. Thierreichs 1ſte 2te Ausg. m. illum. K. 4. Nürnb. Bauer. 781. 2 —
— — d. Pflanzenreich. 1ſte 2te Ausg. mit illum. K. 4. Ebd. 781. 2 —
— — d. Mineralr. 1ſte 2te Ausg. mit illum. K. 4. Ebd. 781. 2 —
Reiche, A. L. G. v., Beyträge z. Rechtsgelehrſamk. und Geſch. 8. Bayreuth, Lübeck. 798. — 16
— comment. ad tit. Pandectarum L. XXVIII. Tom. I. etc. 8. maj. Gött. Vandenhoek. 796. — 8
Reiche, C. L. v., Beobachtungen u. Gedanken üb. Erziehung ꝛc. 8. Hannover, Helwing. 2 8
Reiche, F. A., Comm. sistens explorationem questionis quaenam sit vis investiturae eventualis etc.? 4. maj. Gött. Dieterich. 797. — 6
Reiche, J. C. C. v., Bayreuth geſchildert, m. K. 4. Bayr. u. b. Lübeck. 792. — 20
— d. erſte Bedürfniß des Kriegers, z. Feſtgründ. ſ. Ehre. 8. Bayr. (Hahn. Hannov.) 791. — 12
— Culmbach u. Plaſſenburg geſchildert. 4. Bayreuth, Autor. 796. — 6
— d. Fantaiſie, e. Gemälde d. Natur u. Tugend, m. K. gr. 4. Bayreuth, Lübeck. 796. — 20
— militär. Leſebuch. 1r Thl. gr. 8. Ebend. 801. — 16
— unterrichtendes Leſebuch für Unteroffiziere. 2r Thl. 8. Ebd. 801. — 12

Reiche, J. C. C. v., Unterhaltung mit Gott. 2 Thle. 8. Baireuth, Antor. 796. (à 4 gr.) Rthlr. — 8

Reiche, J. D., ſ. Reich.

Reiche, K. Chſtph., getreue Darſtell. d. Umſt., unt. w. Barſed. w Seelige bekomm. u. ſ. Rock verlohr. hat. 8. Deſſau, Gelehrt. Buchh. 785. — 10

— ſokrat. Unterr. in d. chriſtl. Lehre d. evangel. Kirche. gr. 8. Berl. Hoffmann. 779. — 18

— üb. d. Werth u. z. Bericht. d. Gefühle v. Theater herab. gr. 8. Ebend. 774. — 8

— über den ſeligmachenden Glauben. gr. 8. Ebendaſ. 774. — 8

— die wahre Religion eines freyen Geiſtes. gr. 8. Ebend. 774. 1 16

— Taufe d. Chriſten, ein ehrwürd. Gebrauch. gr. 8. Ebend. 774. — 12

— über d. Taufe d. Chriſten z. Beleucht. Troſchels. gr. 8. Ebend. 774. — 10

Reiche, L. C. v., Verſuch einer vollſtändigen Baupraktik für Feld-Ingenieur- u. Infanterie-Officiere insbeſ. im K. gr. 8. Berlin, Himburg. 805. 5 —

Reiche, S. G., Schleſ. Rechenbuch f. Schulen. 8. Bresl. W. G. Korn. 797. — 9

— Handb. d. Rechenkunſt f. Lehr., Kaufl. ꝛc. 2 Bde. 8. Ebend. 805. 1 16

(hat auch d. Titel: Feiſts drey nützliche Dinge.)

Reiche, W. v., kurzgef. Erzählungen der defenſiven Campagne des rechten Flügels der combinirten Armee in Flandern, Belgien ꝛc. 8. Berlin, Himburg. 806. 1 12

— d. Feldfortification, a. theoret. u. praktiſchen Grunden hergeleitet, mit K. gr. 8. Halle, Schimmelpfennig. 805. 4 —

— d. kleine Partheygänger u. Krieger, vorzügl. f. d. jung. Scharfſchützen u. leicht. Infant. Ober- u. Unterofficiere, mit K. 8. Leipz. Feind. 801. 1 20

Reichel, Abr., gründl. u. deutlich. Rechenbuch. 2 Thle. 8. Leipz. Schwickert. 785. 2 —

Reichel, Abr. Gl., ſichere und bewährte Mittel wider das Gliederweh, Podagra u. d. Stein. 4. Dresden, Drachſtädt. 796. — 4

Reichel, B. Gli., Leben d. Gr. v. Zinzendorf. 8. Leipzig, Köhler. 790. — 20

Reichel, C. C., de vegetabilibus petrefactis. 4. Vitteb. Zimmermann. 780. — 8

Reichel, C. H., le nouv. Maître allem., ou Abrégé de la Grammaire allem. d'Adelung, av. remarq. à l'us. des Etrangers. 8. Lpz. Jacobäer. 802. 1 —

— Anfangsgründe der franzöſ. Sprache ꝛc. 8. Leipzig, Weidmann. 792. — 18

Reichel, F., d. Juſticiar, od. roſtſt. Anleit. z. Verwalt. d. Gerichtsamt. in ihrem ganzen Umfange. 2 Thle. gr. 8. Prag, Diwbach. 801. 1 16

Reichel, G. W., Leben S. F. N. Morus. 8. Leipz. Köhler. 797. — 4

Reichel, I. L., Enchiridion institution. Iustinianear. c. fig. 12. Gött. Vandenhök. 789. — 6

Reichel, J. Nath., Schrift f. d. Witz u. d. Herz. 8. Leipz. Langenheim. 756. — 6

Reichel, K. R., evangel. Denkſprüche in den Sonn- und Feſttags-Predigten. 2 Thle. 4. Leipz. Hilſcher. (Compt. f. Litt.) 795. 1 20

— Geographie f. Schulen d. evangel. Brüdergemeine. 2 Thle. 8. Leipzig, Kummer. 785. — 16

— eigen abgefaßter Lebenslauf ed. v. J. G. Hoch. 8. Herrnh. (Göthe, L.) 797. — 10

Reichel, K. R., Predigten über d. Sonn- u. Feſttags-Evangelien, enth. d. evang. Sittenlehre. 4. Leipzig, Kummer. 787. Rthlr. 2 8

— Bücher d. heil. Schrift Alt. Teſtam. 12 Bde. 8. Barby, (Kummer, Leipz.) 774. 6 —

Reichel, M., Verſuch einer kurz. Geſch. u. Beſchr. des adelichen Magdalenenſtifts in Altenburg, mit Beylagen u. Kupfern. gr. 8. Altenb. (Akadem. Buchh. in Jena.) 791. 1 4

Schreibp. 1 12

Reichenbach, v., einige Bemerk. über d. Gärten in d. Mark-Brandenburg. gr. 8. Berlin, Himburg. 790. — 4

Reichenbach, F. C., Hauptlehren des Chriſtenth. 8. Hamburg, Bohn. 786. — 5

— Lehrb. z. Unterweiſ. im Chriſtenth. 8. Halle, Hemmerde. 778. — 6

— Ausz. a. Luthers Erbauungsſchr. 2 Thle. gr. 8. Hamb. Bachmann. 792. 1 4

— 2 Predigten b. d. Amtsveränder. geh. gr. 8. Hamburg, Hoffmann. 782. — 4

Reichenbach, J. D. v., patriot. Beyträge z. Kenntn. von Schwediſch-Pommern. 8 Stc. 8. Greifswalde, Rose. 784–87. 4 —

Reichenbach, J. F. J., allgemeines griech.-deutſches Handwörterbuch. 2 Thle. gr. 8. Leipz. Barth. 801–2. (1. 2 Rthlr. 12 gr. II. 2 Rthlr.) 4 12

Reichenbach, J. Gb., Betracht. üb. d. ganze Heils- und Gnadenlehre in Ausz. gr. 8. Altona. (Gebauer, Halle.) 766. 1 16

— Jnh. d. Vormittagspredigten. 3 Jahrgänge. gr. 8. Hamb. Burmeiſter. 765.

Reichenberger, A., Erbauungsbuch für Kranke und Sterbende. 8. Wien, Schaumburg. 795. — 14

— — daſſelbe. 8. Wien, Rehm. 795. — 20

— Erziehungsbüchlein ꝛc. 8. Ebend. 795. — 16

— Paſtoralanweiſ. n. d. Bedürfn. uns. Zeitalters. 5 Thle. gr. 8. Ebend. 805–8. (1r u. 2r à 2 Rthlr. 8 gr. 3r 1 Rthlr. 4 gr. 4r 5 Rthlr. 12 gr. 5r 6 Rthlr. 16 gr.) 21 —

— Rede über den wohlthätigen Einfluß des geiſtl. Standes. 8. Ebend. 801. — 6

— chriſtkathol. Religionsunterricht. 2 Bde. gr. 8. Wien, Schaumburg. 795. 1 16

— — derſelbe. gr. 8. Wien, Rehm. 799. 2 8

Reichenberger, I. Nep., cursus biennal. philosophiae et matheseos univ. IV Part. 8. Regensburg, Montag et W. 774. 2 18

Reichenberger, Wunibald, Anleitung z. e. glückſeligen Leben. 8. Augsb. J. Wolf. 759. — 4

— Paradies der wahren Glückſeligkeit auf Erden. 8. Ebend. 760. — 5

— der beſchauende Theophilus. 8. Augsburg, Wolf. 749. — 6

Reichert, J. F., hortus Reichertianus, oder Katalog für Handelsgärtner ꝛc. 8. Weimar u. Leipzig, Jndust. Compt. 800. — 8

Reichhelm, D. K., Verſ. e. Beweiſ., daß d. Römer nur 2 Art. unbekannt. Contracte kannten: do, ut des, u. do, ut facias. 8. Halle, Renger 810. — 6

— Verſuch einer Ausleg. dunkl. ſ. d. theoret. u. pratt. gleich nicht. Geſetze auf das Civil- u. Lehnrecht. 8. Ebendaſ. 799. — 18

Reichhelm, K. Fr., Hoffnung beſſerer Zeiten, eine Predigt. gr. 8. Berlin, Maurer. 808. — 5

Reichle, Frz. Ant., großer kathol. Katechismus. gr. 8. Augsb. M. Riger. 782. 1 16

— kleiner katholiſcher Katechismus. 8. Ebendaſ. 788. — 4

Reichlin, F. A. Frh. v., philoſophiſcher Jnbegriff der Geſchichte des Menſchen, in Briefen. 8. Augsburg, Stage. 803. 1 20

Reichlin, Phil. Frd. v., Anleit. z. Perpendicularmethode, od. d. Art. m. rechten Winkeln aufzunehmen, als Handbuch für praktische Feldmesser, m. K. gr. 8. Augsb. Stage. 805. Rthlr. 1 10

Reichmann, Iac., colleg. concionatorium. 8 Tmi. 4. Plauen, Meisse. 711. 5 —

— geistl. Vorrathskammer zu Predigten über Hochzeit- Buß- u. Leichentexte. 4 Thle. 4. Ebend. 715. 2 8

Reichmann, I. A., de eo quod justum est in causis pauperum. 4. Strasb. Spoor. — 4

Reichmeyer, Blumen u. Pflanzenlabyrinth ꝛc. m. K. gr. 8. Leipz. Joachim. — 12

Reichsabschied, jüngster, de ao. 1654. zu Regensb. Fol. Wehlar. 717. — 16

— — derselbe. Frankf. Brönner. 784. — 6

Reichsabschiede des heil. römisch. R., bis auf jetz. Zeiten, verm. v. G. A. Koch. Fol. Frankf. 746. 8 —

Reichsanzeiger, kaiserl. privilegirt., v. 1791-1806. 4. Gotha, Becker. (d. Jahrg. à 2 Rthlr.) 32 —

— gemein. Aufs. als Beytr. z. R. Anz. v. R. Z. Becker. 2 Samml. 8. Ebend. 797-98. (à 12 gr.) 1 —

— — Fortsetzung desselben, s. Anzeiger, allgemeiner, der Deutschen.

Reichsbothe, der ein Industrie- u. Addreßblatt. 4. Lpz. Joachim. 805. 2 —

Reichsdeputations-Rezeß, der, (officieller Abdruck.) 8. Regensb. (Keyser in Erfurt.) 803. — 12

Reichsfama, w. d. Merkw., so s. a. d. Reichsconvente zugetr., aufsticht. mittheilet. 23 Thle. 8. Frankfurt, Knoch. 727-738. 11 12

Reichsfiscalsrecht, in Ansch. d. Büchercensur, wie w. gehet es? 4. Berlin. 767. — 3

Reichs- u. Staats-Handbuch, genealog., siehe Handbuch.

Reichshandlungen u. Staatsgesch. v. d. Ableben Kaiser Carls VII. bis auf gegenwärtige Zeiten mitgeth. 1r, u. 2n Bds 1r Thl. 8. Frankf. Andreä. 745. 46. 1 12

Reichshofrath, der, in Justiz- Gnaden- u. andern Sachen. 3 Thle. 8. Augsb. Wolf. 791-95. (à 1 Rthlr.) 3 —

Reichshofrathsconclusa. 8 Thle. 8. Frankf. Esslinger. 726-32. 7 —

— auserlesene, w. in causis illustribus ergang., nebst doppelt. Regist. 9 Thle. 8. Leipz. 740. — 18

Reichshofrathsgutachten, merkw., m. Gesichtspunkten f. d. Leser. 4 Thle. gr. 8. Frankf. Andreä. 792-95. (1r 2r à 1 Rthlr. 3r 1 Rthlr. 4 gr. 4r 1 Rthlr.) 4 4

— — zur Erläuterung des Westphälischen Friedens ist d. vorher. B. 4r Thl.

Reichshofrathsprotokoll, unt. d. Regier. Kais. Franz I. 1r Bd. 8. Heilbr. Exlebrecht. 769. — 12

Reichskontingent, d. Mecklenburg., gegen Frankr., in e. Reihe öffentl. Verhandl. m. Anmerk. 1ste 2te Lief. 4. Schwerin, Bodner. (Gräff in Leipz.) 795. 1 6

Reichskriegsheer u. Reichskrieg, üb., 8. Frankf. Hermann. 792. — 4

Reichsmatrikel, die, aller Kreise. 8. Ulm, Stettin. 796. — 12

Reichsmatrikularanschläge, d. gesammt. Chur- und Fürstl. Sächs. Lande Albert. u. Ernest. Linie, m. Urkund. erwies. v. L. A. Gotter herausg. u. berichtigt. durch B. G. Weinart. 8. Altenb. Schnuphase. 805. — 20

Reichsschluß d. Nationalversamml., wie im ganzen Königr. d. Magistratsverwalter gew. w. soll. m. Anm. v. J. F. Simon 8. Strasb. König. 790. — 5

— neuer, üb. einige Verbesser. d. kaiserl. u. Reichskammerger. 4. Wezlar, Winkler. 785. — 12

— neuester, v. 1788. 4. Ebend. 788. — 3

Reichssiegel, F., Einleit. z. Erdbeschreibung. 8. Salzb. Mayr. Rthlr. — 3

— Predigten a. d. meisten Festt. d. Jahres. 2 Bde. gr. 8. Augsb. Wolf. 785. 1 8

— Rechtschreibung d. lat. u. deutschen Sprache. 8. Ebd. 761. — 9

Reichs-Söhne, od. d. 4 Fakultäten. 8. Görlitz, Anton. 805. — 16

Reichsstandschaft, d. deutsche. Ein Beytr. zur richtigen Würdigung des Vergangenen u. gegenwärt. Zustandes von Deutschland. 8. Leipz. Schiegg. 810. 1 —

Reichstäge, üb. d. polnischen, 8. Freyburg, Craz und G. 782. — 8

— aller des H. Röm. Reichs, Abschiede u. Satzungen. Fol. Frankf. Andreä. 720. 4 —

Reichstagsalmanach, f. 1795. 8. Stuttg. Erhard. (Löslund.) 1 4

— — derf. f. 1796. (1 Rthlr. 8 gr.) f. 1797. (1 Rthlr. 4 gr.) Nürnb. Grattenauer. 2 12

(diese 3 haben auch d. Titel: Handbuch z. Kenntn. der deutschen Reichsverf. 3 Thle.)

Reichstagsdiarium, v. Antr. d. Regier. Kais. Franz. 4. Regensb. Montag u. M. 745-65. 6 16

— neues, v. 1766-77. 6 Bd. 4. Ebend. 6 —

Reichstagstheatrum, neuestes deutsches, 8. Nürnb. Endter. 735. — 12

Reichsunmittelbarkeit des Stifts Goslar. 4. Braunschweig, Schröder. 764. — 4

Reichsverfassung, d. deutsche, seit d. Lüneviller Frieden. 8. Deutschl. (Akad. Frankf.) 803. 1 8

Reichs- u. Staats-Zeitung, deutsche, v. C. J. Lange. Jahrgang 1797. 4. Bayreuth. 797. 5 8

Reichthum, der, v. Holland, od. Unterf. üb. d. Ursprung des Handels u. d. Macht d. Holländer, a. d. Franz. 2 Bde. gr. 8. Leipz. Weygand. 778. 2 20

— über, u. Luxus. 8. Ebend. 788. — 21

Reid, B., s. Reith.

Reid, Thom., Unterf. üb. d. menschl. Geist nach d. Grundf. des gemeinen Menschenverstandes, a. d. Engl. gr. 8. Leipz. Schwickert. 782. 1 —

— Versuch über d. Natur u. Heilung d. Lungensucht, übersetzt v. Dies. 8. Offenbach, Brede. 786. — 20

Reide, S., geistliche Oden und Lieder. 8. Jena. 769. — 4

Reide, T. D., Uebers. d. Kranth. d. d. Armee in Grosbritann. v. Amerikan. Kr. d. 1781., a. d. Engl. 8. Breslau, Korn d. ält. 800. — 16

Reidenitz, Dan. C., Naturrecht nach Kant. gr. 8. Königsberg, Nicolovius. 803. — 18

Reider, E. A. de, dissert. de iurib. capitulor. eccles. in Germania sede vacante, praecipue de eor. iure monit. 4. Mainz. 788. — 18

— — idem. 4. Erlang. Palm. 788. — 12

Reiersen, Andr., hermeneutica per tabulas, s. tabulae synopticae in institutiones hermeneuticae sacrae Rambachii. 8. Hannov. (Proft, Copenh.) 741. — 5

Reif, Ac., systema theologiae moralis christ. iustis theorematibus conclusum. Tom. I. 8. maj. Ingolstadt, Krüll. 787. — 19

Reifenrath, J. J., Berechn. verschiedener Geldsorten, vorzügl. f. d. Fürstenth. Siegen ꝛc. m. Tabell. 4. Hadam. Gel. Buchhandl. 762. — 10

Reiffenberg, F., hist. societatis Iesu ad Rhenum infer. e. MSS. codicib. fol. Colon. Metternich. 765. 5 —

Reiffenstuhl, Anaclet, ius canon. univ. VI Tmi. fol. Ingolst. Krüll. 739-46. 10 —

— de regulis iuris. fol. ibid. 756. —

Reiffenstuhl, Anaclet., theologia moral. fol. Colon. 726. Rthlr. 1 16

— — — c. append. II Tomi. fol. Ingolstadt, Krüll. 762. 5 8

— — — c. Matth. Krealinger. fol. München, Lentner. 762. 5 8

— — — c. Krealinger et Kickh. addit. fol. Augsb. Doll. 762. 1 16

— — — ad sanior. doctrin. novitas revocata a Flaviano Ricci a Cimbria. II Tmi. 8. maj. Augsburg, M. Rieger. 777. 3 —

Reiger, J. F., ausgelöschte Churpfalz-Simmersche Stammlinie. 8. Frankfurt, Brönner. 735. — 8

— theatrum iuridicum theor. pract., ins Deutsche übers. v. Sam. Oberländer. gr. 4. Nürnberg, Grattenauer. 740. 2 16

Reihe, eine, römischer Kaiser, nach e. seltn. Kunstalterth. beschr. 4. Tübingen, Heerbrand. 791. — 6

— der Vorbilder Jesu Christi, im Alt. Testament, siehe Hiller.

Reil, Joh. Chr., Archiv f. d. Physiologie 1r–9r Bd. zu 3 Heften. gr. 8. Halle, Curt. 796–810. (1r 1 Rthlr. 12 gr. 2r 2 Rthlr. 3r 1 Rthlr. 12 gr. 4r 2 Rthlr. 5r 2 Rthlr. 6r 1 Rthlr. 12 gr. 7r 1 Rthlr. 12 gr. 8r und 9r à 3 Rthlr.) 18 —

— Rhapsodien über d. Anwend. d. psychischen Curmethode auf Geisteszerrüttungen. gr. 8. Ebend. 803. 1 18

— u. J. C. Hofbauer, Beytr. z. Beförder. einer Curmethode a. physisch. Wege. 2 Bde. à 3 Stck. gr. 8. Halle, Curt. 806–9. (à Stck. 18 gr.) 4 12

— d. Anwendung d. Dampfkessels zur Einrichtung örtlicher Bäder, m. K. 8. Halle, Waisenhausbuchh. 809. — 4

— klinische Denkwürdigkeiten, a. d. Latein. v. J. Eyerel. 2 Thle. 8. Wien, Schaumburger. 799. 1 8

— über d. Erkenntniß u. Cur d. Fieber. 4 Bde. (I. Allgemeine Fieberlehre. II–IV. besondere Fieberlehre. IIr Gefäßfieber, Wechselfieber, Saugaderfieber u. d. Entzündungen. III. Blutflüsse u. kranke Ab- u. Aussonderungen. IV. Nervenkrankheiten.) gr. 8. Halle, Curt. 799 — 805. (à 2 Rthlr.) 8 —

— de flatibus. 8. ibid. 790. — 8

— u. Meckels Untersuchung über den Bau des kleinen Gehirns im Menschen und in Thieren. 1s Stck. m. 4 K. gr. 8. Ebend. 808. — 12

— diätetischer Hausarzt. 8. Aurich. 791. 1 8

— Krankheitsgeschichte. 8. Halle, Hemmerde u. Schw. 788. — 5

— u. Kopfser, Magazin f. d. physische Heilkunde, siehe Magazin.

— memorabilium clinicorum fasc. IV. 8. Halae, Curt. 790–94. (à 12 gr.) 3 —

— Exercitation. anatomicarum fasc. I. de structura nervorum. tab. III. aen. illustrat. fol. maj. ibid. 796. 2 16

— Pepiniéren zum Unterricht ärztlicher Routiniers, als Bedürfnisse d. Staats ꝛc. 8. Ebend. 804. — 9

— de polycholia et fragm. metaschematismi polycholiae. II Part. 8. maj. Halae, Waisenhausbuchh. 785. — 12

Reilly, F. J. J. v., Catechism. d. neuest. Erdbeschr. 2 Thle. m. K. 8. Leipz. Barth. 809. 4 —

Reilly, D., Färbergeheimnisse u. neue Erfind. für Färber, Drucker ꝛc. 8. Leipz. Joachim. 805. — 12

Reim, der, meist. m. d. eigen. Worten d. Kunstrichter beurtheilt. 8. Basel, Flick. 778. — 6

Reim, J. G., Anleit. b. Amtsveränder. d. Prediger ꝛc. gr. 8. Leipz. Junius. (Gieditsch.) 799. — 7

— sind öffentl. und gemeinschaftl. Gottesverehrungen nothwendig? gr. 8. Ebend. 800. — 10

Reimann, Geo. Gl., nöthig. Anweis. z. e. sichern praxi med. 8. Ulm, Bartholomäi. 743. — 14

Reimann, Iac. F., Idea systematis antiquitatis literariae. 8. Hildesh. (Schröder, Braunschw.) 718. Rthlr. 2 —

— Versuch einer Kritik über Bayle dictionnaire. 8. Halle, Renger. 711. — 4

— bibliotheca acroamatica, s. recensio omnium codicum Mstor. – biblioth. Caesar. Vindobon. 8. Hannov. Helwing. 712. 1 —

— bibliotheca historiae literar. criticae etc. II Pts. 8. Hildesh. (Schröder, Braunschw.) 743. 1 12

— accessiones uberior. ad Catalog. a Sectione I. usq. VI. 8. ibid. 747. — 4

— bibl. Fragen über das Alte u. N. Test. 8. Frankf. u. Lpz. Fritsch. 711. — 14

— historia univ. atheismi atheorum. 8. Hildesh. (Schröder, Braunschw.) 725. — 12

— historia literar. c. hist. antediluviana. 7 Thle. deutsch. 8. Halle, Renger. 721–34. 4 8

— hist. liter. Babylonior et Sinensium etc. Braunschweig et Hildesh. Schröder. 741. — 6

— hist. liter. azoterica et acroamat. de libris genealog. rariorib. 8. Lips. 710. — 6

— idea historiae academiensis civil. eccles. natur. liter. 4. Quedlinb. Struxx. 718. — 8

— introduct. in hist. vocabulor. linguae lat. 8. Halae, Renger. 718. — 8

— Einl. in d. Hist. d. Theologie insgem. u. d. jüdisch. insbes. 8. Magdeb. Seidel. 727. — 12

— Ilias post Homerum, h. e. incunabula omn. scientiarum ex Homero eruta etc. cum fig. 8. Lemgo, Meyer. 728. — 14

— eigene Lebensbeschreib. herausg. von J. H. Thunen. 8. Braunschw. Schröder. 745. — 6

— summar. Einl. in d. gesammt. Bücher d. H. Schrift. 4. Leipz. Fritsch. 727. — 20

Reimann, J. Gl., Tabelle, d. Werth e. Louisdor sogleich in Landth. zu 59 gr. zu bestimmen. Fol. Frankf. Gerling. 804. — 4

Reimarus, H. S., epistolae ad Quirinum. 4. Hamburg, Bohn. 756. — 5

— de vita et scriptis I. Alb. Fabricii. 8. ibidem. 737. — 14

— angefangene Betrachtungen über d. thierisch. Kunsttriebe, nach seinem Tode herausgegeb. v. J. A. H. Reimarus. gr. 8. Ebend. 773. — 12

— allgemeine Betracht. üb. d. Triebe d. Thiere ꝛc. 2 Thle. 8. Ebend. 798. 1 12

— d. Vernunftlehre als eine Anweisung z. richtigen Gebrauch d. Vernunft ꝛc. 8. Ebend. 790. — 14

— Abhandl. v. d. vornehmsten Wahrheiten d. natürlichen Religion, mit Anmerkungen von J. A. H. Reimarus. gr. 8. Ebend. 791. 1 4

Reimarus, J. A. H., v. Blitze dessen Bahn u. Wirk. auf versch. Körper ꝛc. 8. Ebend. 778. 1 16

— neuere Bemerkungen v. Blitze, mit K. gr. 8. Ebendas. 794. 1 16

— Vorschr. z. Blitzableitung. 8. Ebend. 797. — 4

— le commerce, trad. par C. de Villers. 8. Amsterd. Kunst et Ind. Comt. 808. — 6

— üb. d. Daseyn Gottes u. d. menschl. Seele. gr. 8. Hamb. Bohn. 781. — 4

— Ursache v. Einschlagen des Blitzes. 8. Leipz. Schneider. 774. — 4

— über d. Bildung d. Erdballs, u. bes. üb. d. Lehrgebäude d. Hrn. De Lüc. 8. Hamb. Bohn. 802. — 16

— d. Freyh. des Getreidehandels nach d. Natur u. Geschehnisse. gr. 8. Ebend. 790. — 12

— üb. d. Gründe d. menschl. Erkenntn. u. d. natürl. Relig. 8. Ebend. 787. — 12

— Grundsätze d. Handlung, z. wahren Aufn. d. Länder ꝛc. 2 Stck. 8. Bremen. (Rabenhorst, Leipz.) 775. — 8

Reimarus, J. A. H., d. Kaufmann. gr. 8. Hamb. Perthes. 808. Rthlr. — 3
— Unterſ. d. vermeint. Nothwendigk. e. autoriſirt. Collegii Medici. 8. Hamburg, Bohn. 781. — 8
— Entw. eines allgem. Staatsunterrichts f. künftige Bürger. 8. Hamburg, Campe. 805. — 4
— Erwäg. des Verlagsrechts in Anſeh. des Nachdrucks. 8. Hamburg, Hoffmann. 792. — 3
Reimer, F. J. C. v., Entſcheidungen f. d. Concurs-Ordnung für Böhmen, Mähren, Schleſien ꝛc. 8. Linz, Haßlinger. 792. — 3
Reimer, Nic. Theod., historia problematis decubi duplicatione etc. c. tab. aen. 8. maj. Göttingen, Dieterich. 798. — 14
Reimereyen, empfindſame. 8. Leipzig. Hörling. 787. — 8
Reimers, H. v., u. Fr. Murhard, Conſtantinopel u. St. Petersburg. Der Orient u. d. Norden. Eine Zeitſchrift. Jahrgang 1805. in 12 Hften oder 3 Bden. 8. Penig, Dienemann. 6 12
— St. Petersburg am Ende ſ. erſten Jahrh. ꝛc. 2 Thle. m. K. u. Planen. gr. 8. Ebend. 805. 806. (ir 3 Rthlr. 18 gr. 2r 2 Rthlr. 6 gr.) 7 —
geglätt. Velinp. (à 5 Rthlr.) 10 —
— Reiſe d. K. außerordentl. Geſandtſchaft an d. Ottomann. Pforte. 3 Bde. m. K. gr. 4. Petersb. (Dienemann, Penig.) 803. 16 —
Reimers, J., Anweiſ. z. Algebra, od. Univerſalarithm. 8. Hamb. Herold. 777. — 15
— Holzkunſt. 8. Hamb. Bachmann. 782. 1 8
— Anweiſ. z. Rechenkunſt. 8. Ebend. 776. 1 —
— Anwend. d. Univerſalarithmetik. s. prakt. Rechnungsvorfälle. 8. Ebend. 791. — 12
Reimkaſten, Ernſt Glob., über Kirchenbücher. 4. Leipzig, Gräff. — 5
Reimold, L. D., Selbſtgeſpräch e. Mutter, über Erziehung, m. K. 8. Münd. Löſſler. 803. — 16
— der Friede, Lehrgedicht. 8. Heidelberg, Mohr und Z. 809. — 18
— Warnung vom geſetzloſen Zuſtande. 8. Ebend. 809. — 3
Reimſprüche, bibliſche. 8. Leipz. Kummer. 810. — 6
Reinbabe, Geo. W. v., poet. Ueberſ. u. Gedichte. 8. Weim. Felg. 711. — 8
Reinbeck, C. F., diss. inaug. med. chirurg. de amaurosi sive gutta serena. 4. Helmſtädt, Fleckeiſen. 799. — 5
Reinbeck, Guſt., Erzählungen, ſ. in Romanen.
— Heidelberg u. ſeine Umgebungen im Sommer 1807. 8. Tübingen, Cotta. 808. — 21
Poſtp. 1 —
— flüchtt. Bemerk. auf einer Reiſe v. Petersburg über Moskau, Grodno, Warſchau, Breslau nach Deutſchland im Jahr 1805. in Briefen, m. K. 2 Thle. 8. Leipzig, Hein. 806. (1. 1 Rthlr. 16 gr. II. 1 Rthlr. 8 gr.) 5 —
— Schauſpiele. 8. Ebend. 805. 1 16
— deutſche Sprachlehre z. Gebr. deutſch. Schulen. gr. 8. Lübeck. Bohn. (Niemann u. R.) 809. — 12
— kurze deutſche Sprachlehre z. Gebr. deutſch. Schulen. 8. Hamb. Campe. 805. — 6
— Winterblüthen, ſ. in Romanen.
Reinbeck, J. Guſt., Betrachtungen üb. d. in d. Augsburg. Confeſſion enth. ꝛc. göttl. Wahrh. 4 Thle. 4. Berlin, Hande. 733–39. 5 20
— — derſelben 5r–9r Thl. v. Canz fortgeſetzt. 4. Ebend. 744–47. 5 8
— — dieſ. in Fragen u. Antworten v. Gutke. 2 Thle. 8. Hamb. Richter. 740. 1 4
— Nachr. v. d. Brande in Berl. m. K. 4. Berl. Rüdiger. 730. — 10
Reinbeck, J. Guſt., d. Natur des Eheſtandes u. Verwerflichk. des Concubinats gegen Thomaſium. 4. Berlin, Rüdiger. 715. Rthlr. — 6
— von der Erlöſung ꝛc. überſetzt von Keck. gr. 8. Jena. 740. — 18
— Gedächtniß- u. Leichenpredigten. Fol. Berlin, Hande. 742. — 6
— Abfert. d. Gedanken e. Anonymi ſ. Betracht. über die Augsb. Confeſſ. 2 Thle. 4. Berlin. 737. — 20
— Prüfung der Geiſter. 4. Halle, Renger. 715. — 4
— Erört. d. Meinung v. d. ſogen. harmonia praestabilita etc. 4. Berl. Nicolai. 715. — 6
— Sammlung einiger Leichenpredigten, von Franke herausgegeben. 2 Thle. 4. Berlin, Hande. 743. 1 16
— Erörter. des Hauptinh. d. Offenbar. Joh. 8. Berlin, Voß. 722. — 6
— Grundr. e. Lehrart, ordentl. u. erbaul. zu predigen. 8. Berlin, Hande. 743. — 16
— Samml. auserleſ. Predigten über alle Sonn- und Feſttage-Evangelien, herausgeb. von Rambach. 4. Ebendaſ. 754. 2 12
— Samml. auserl. Predigt., größtenth. b. beſond. Gelegenh. 58 Stck. m. Regiſt. 4. Ebend. 750. 5 8
— fortgeſ. Samml. auserl. Predigt., w. b. 1743 einzeln herausg. w. 4. Ebend. 5 8
— auserl. Predigten b. beſond. Gelegenheit. herausg. von Rambach. 4. Ebend. 750. 1 20
— Samml. v. zween üb. e. jegl. Evang., w. a. v. einig. an Bußtagen gehaltenen Predigten. 4. Berlin, Nicolai. 762. 2 12
— Samml. kurz. Predigten über die Sonn- und Feſttags-Evangel., n. 4 Busspred. herausg. v. Franke. 8. Berlin, Hande. 704. 1 —
— Einweih.- u. Introduct.-Rede in d. Dreyfaltigkeitskirche a. d. Friedrichsſtadt. 4. Berl. 759. — 4
— nachgelaſſene Schriften ꝛc. 4. Berlin, Hande. 743. — 20
— philoſ. Gedanken üb. d. vernünft. Seele u. d. Unſterblichk. 8. Ebend. 759. — 18
— Beantw. d. Abhandl. v. d. Unſchuld Gottes ꝛc. 8. Berl. Nicolai. 737. — 4
Reinberg, K., Blicke und Wahrheiten auf u. über d. Krankenhäuſ. d. barmherz. Brüder. gr. 8. Wien, Camesina. 764. — 6
Reinbold, J. A., über Vereinzelung der Domanialgüter. 8. Göttingen, Vandenhek. 792. — 4
Reinbold, P. F. C., üb. das Poſtweſen u. d. Einricht. deſſ. ꝛc. 8. Göttingen, Dieterich. 803. — 16
Reineccius, C., Biblia sacra quadriling. N. Test. c. version. syriaca, graeca, vulg. lat. et german. etc. fol. Lips. Junius. (Cnobloch.) 751. 6 —
— ead. biblia. tam. V. q. N. Test. in charta majori. ibid. 751. 22 —
— ead. bibia c. libris apocryphis etc. III Tmi. fol. vide Biblia.
— Biblia sac. quadriling. Vet. Test. hebraici cum vers. regionis positis, utpote vers. graeca LXX. interpret. ex Cod. Mstο Alexandrino etc. II Tmi. fol. Lipsiae, Junius. 12 —
— Biblia hebraica. 4. maj. vide Biblia.
— — ead. 8. vide Biblia.
— Bucalianismus, d. i. J. Geo. Böſens Lehr v. der vor d. Tode geendigten Gnadenzeit. 4. Leipzig, Junius. (Cnobloch.) 701. — 14
— concordia german-latina. 4. Lips. Breitkopf et Härtel. 735. 1 16
— august. confessio germ. lat. et graeca. 8. ibid. 730. — 5
— dicta classica. 8. Lips. Junius. (Cnobloch.) 706. — 16

Reineccius, C., epit. grammaticae hebraeo-chaldaicae harmonice et synoptice adornatae. 8. Vien. Tendler. 773. Rthlr. — 8

— Ianua hebraeae linguae Vet. Test. c. lexico hebr. chald. ed. Rehkopf. Lips. Junius. (Hahn, Hannover.) 785. 2 12

— der Juden Glaube und Aberglaube. 8. Leipz. Junius. (Cnobloch.) 705. — 14

— al Koran, lat. versus c. observ. p. L. Maraccium. 8. Lips. Junius. 721. — 12

— manuale biblicum, in quo voces hebr. et chald. V. Test. etc. contin. 8. Lips. Breitkopf et Härtel. 784. — 5

— epitome controversiae de term. gratiae peremt. 4. Lips. Junius. (Cnobloch.) 703. — 12

— Nov. Testam. graec. 8. Lips. Breitkopf. 783. — 8

— Vet. Testam. graec. ex Vers. LXX. interpret. etc. 8. ibid. 757. 1 16

— nucleus theologiae positivae fidei et morum s. dicta classica. 8. ibid. 728. — 18

Reineccius, Ioach. Iac., historia iurisprudentiae univ. rom. et germ. in compend. red. 8. Halae, Müller. 768. — 6

— specim. meditationum in rem rustic. et fabrilem. 4. Hamb. Brand. 744. — 3

— d. Andenken Christ. Reinecci. 4. Leipzig, Breitkopf. 753. — 4

— de rustico quond. servo etc. 4. Ienae. 719. — 8

— neuer Lehrbegr. d. pragmat. Weltweish. 4. Dresden, Heckel. 756. — 16

Reinecke, Fuchs, m. Anm. und Bild. 8. Frankf. und Lpz. 740. — 6

— — dass. m. K. und Anm. ins Hochdeutsche übers. v. Gottsched. Iol. Leipzig, Breitkopf. 752. 3 12

— — dass. v. D. W. Soltau. 8. Berlin, Fröhlich. (Dunker und H.) 803. 1 12

— de Vos, met eener Verklaaring der oldon Saxischen Worde. 8. Eutin. (Hammerich, Altona.) — 18

— de Vos met de Koker. 4. Wolfenb. Meisner. 711. — 12

— der Fuchs am Ende d. philos. Jahrh. 8. Altona, Bechtold. — 16

— — — dass. 8. Iżeh. (Sommer, Leipz.) 807. — 16

Reinecke, J. C. M., d. Erde, ad. Schilder. d. Natur und Sitten der Länder und Völker. 2 Thle. 8. Weimar. (Gädicke in Berlin.) 803. 804. (à 1 Rthlr. 8 gr.) 2 16

Reinecke, M., Eichenbl., s. in Romanen Eichenblätter.

Reinecker, Rob., Widerleg. d. geg. d. Verbess. d. Landwirthschaft gemacht. Einwend. 4. Mannh. Schwan. 773. — 9

Reineggs, Iac., dist. topogr. Beschr. d. Kaukasus, ed. v. F. C. Schröder. 2 Thle. m. K. gr. 8. Gotha. (Perstenberg, Hildesheim.) 796. 97. (1 à 1 Rthlr. 4 gr. 2 à 1 Rthlr. 12 gr.) 2 16

Reiner, C., Schauspiele und Gemälde. 8. Duisb. Bädecker und K. 794. — 20

Reiner, G. L., Grundlehr. d. Arithmet. und Algebra. 4. Füssen. (Lindauer, München.) 796. — 16

— allgem. Rechtslehre nach Kant. 8. Landsh. Attenkofer. (Thomann, d. Weber.) 801. — 15

Reiner, J., botan. Reisen n. etl. Ober-Kärntnerisch. und benachb. Alpen, m. K. gr. 8. Klagenf. Walliser. (Stettin in Klm.) 793. — 20

Reinert, J. H., über Erziehung. 8. Lemgo, Meyer. 801. — 4

Reinesius, H., theologia exegetica theoretica practica. II Pts. 4. Lips. (Helwing, Hannover.) 701. — 18

— extensio theologiae technicae. 4. Hannov. Helwing. 717. — 4

Reinfeld Familienbegebenh., v. Sintenis, s. in Romanen.

Reinfeld, C., Bemerk. üb. d. Resultat des Emser Congr. gr. 8. Bamberg, Gothard. 787. — 12

Reinfeld, Ios. Ign., Homilien über alle Festtags-Evang. gr. 8. Augsb. Doll. 788. — 20

— Homilien über alle Sonntags-Evangel. d. J. 2 Bde. gr. 8. Ebend. 787. 1 8

— Sermones catechetici. II Tmi. 8. ibid. 789. 1 8

Reinfeld, Ios. Ign., Sermones de doctr. christ. in dominic. anni. 2 Tmi. 8. Vien. Aloys Doll. 783. Rthlr. 1 8

Reinhardt, ob. Natur und Gottesverehr. 3 Thle., a. d. Holl. 8. Weißenfels. (Baumgärtner, Leipzig.) 799. 800. (12 à 1 Rthl. 4 gr. 24 à 1 Rthlr. 2 gr. 36 à 18 gr.) 3 —

Reinhardt, A. F., Betracht. üb. d. Freyheit. 8. Leipzig, Jacobäer. — 4

Reinhardt, Ad. F., v. d. besten Welt. 4. Wism. Bödner. 757. — 5

— disquis. qua ex eo, quod aliquid existit, demonstratur. 4. maj. ibid. 761. — 4

— Samml. einig. Gedichte. gr. 8. Ebend. 760. — 4

— Gedank. über die Lehre von der Unendlichk. der Welt. 8. Leipzig, Langenheim. 754. — 3

— Anmerk. über verich. Vernunft- und Religionswahrheiten. 8. Ebend. 756. — 3

Reinhardt, Ad. F., Samml. juriſt., krit. und philoſ. Aufsätze. 8. Schwerin, Bödner. 774—79. — 20

Reinhard, Adam F. C., Charakt. und Verdienste J. J. Plasner. 4. Erf. Keyser. 790. — 3

— Bemerk. üb. d. Volkszahl, Fruchtbark. u. Sterblichk. d. zu Erfurt gebör. 74 Dorfer. 4. Ebend. 792. — 4

Reinhard, Aug. W., Beytr. v. Abschaff. alt. Kirchenlieder u. d. Nothdürftig. Gesangbüchern. 4. Frankf. u. Lpz. 738. — 5

Reinhard, C., philosophia praeparat. et via ad veritat. 8. Wenn. Hoffmann 795. — 4

— synops. philosophiae moral. 8. ibid. 744. — 4

— moral. Predigten v. d. Natur d. Gnade. 8. Ebend. 744. — 3

— institut. theol. dogmat. 8. ibid. 770. — 8

Reinhard, C. W. N., meines Vaters Fabeln und Erzählungen in 2 Büchn. 8. Glogau, C. F. Günther. 768. — 4

Reinhard, Conr. F., fabula de Ludovico II., vulgo d. Springer. 4. Halle, Krebs. 750. — 3

Reinhard, C. Gl., de testamento parturientium privilegio et iure singul. 4. Ien. Hoffmann. 717. — 3

Reinhard, C. Tob. Erh., Ausmess. des menschl. Körpers n. d. Theile dess. m. K. 8. Glog. Günther. 770. — 5

— Bibelkrankheiten. 9 Thle. 8. Ebend. 767. 68. 1 8

— epigrammata. Lib. II. 4. Sagan, Günther. 750. — 6

— de febribus intermittentib. spuriis etc. Glog. C. F. Günther. 759. — 2

— febris miliaris purp ratae libri III. 8. ibid. 758. — 5

— Gedanken v. weißen Friesselfieber. 8. Ebend. 762. — 4

— Bew., daß die meisten Krankheit. d. Frauenz. ihr. Gr. im Körperbau haben. 8. Ebend. — 5

— satyr. Abhl. v. d. Krankh. d. Frauenz., w. sie sich d. ihr. Putz zuziehen. 2 Thle. 8. Ebend. 756. — 10

— v. d. Lungenblutflusse. 8. Ebend. 762. — 4

— v. Mastarmblutflusse. 8. Ebend. 764. — 4

— medicus poeta. II Partes. 4. ibid. 762. — 8

— d. physikal. und moral. Wahrsager. 8. Ebend. — 8

Reinhard, Fr., Waarenkenntniss, Betrugs- und Sicherstellungs-Lexicon bey Ein- und Verkauf aller Art. Bedürfnisse. 3 Bde. 8. Erfurt, Kayser. 801—4. (I. und III. à 1 Rthl. II. 16 gr.) 2 16

Reinhard, Frz. Volkm., Geist des Christenthums in Hinsicht auf Verdienst im Leiden, n. d. Latein. herausg. v. J. S. Fest. 8. Leipzig, Gräff. 793. 1 —

— Orationcula de ratione docendi socraticain institutis philosophiae academicis imitanda. 8. Vitteb. Zimmermann. 780. — 4

— Grundriß der Dogmatik, s. Grundriß.

— Vorles. über die Dogmatik, m. litterar. Zus. herausg. v. J. G. J. Berg. gr. 8. Sulzbach, Seidel. 800. 1 20

— Geständnisse, s. Predigten und seine Bildung z. Prediger betreff. in Briefen an e. Freund. gr. 8. Ebend. 810. — 20

— v. Werth d. Kleinigkeiten in der Moral, a. d. Latein. m. Anmerk. v. J. C. F. Fck. (auch unter dem Titel: Anhang zum System der Moral.) gr. 8. Berlin. (Wewer, Braunschweig.) 798. — 18

Reinhard, Frz. Volkm., über den Kleinigkeitsgeist in der Sittenlehre. gr. 8. Meißen, Erbstein. (Gödsche.) 801. Rthlr. — 18

— Syſtem der chriſtl. Moral. 4 Bde. gr. 8. Wittenb. Zimmermann. (I. 802. 2 Rthlr. 8 gr. II. 805. 2 Rthlr. III. 807. 2 Rthlr. 20 gr. IV. 810. 2 Rthlr. 20 gr.) 10 —

— Zuſätze zu der 5ten Aufl. des erſt. Bdes der Moral. gr. 8. Ebend. 802. — 8

— — zu der 5ten Aufl. des 2ten Bdes der Moral. gr. 8. Ebend. 805. — 8

— Opuscula academica. II Vol. gr. 8. Lips. Hinrichs. 809. (I. 2 Rthlr. II. 2 Rthlr. 12 gr.) 4 12

Schreibp. 5 —

Velinp. 7 —

— Verſuch über den Plan d. h. Stifter d. Religion zum Beſten der Menſchheit entworfen. 8. Wittenb. Zimmermann. 798. 1 —

— Essai sur le Plan formé p. le fond. de la Relig. chrét. etc. trad. allem. p. Dumas. 8. Dresd. Walther. 799. 1 12

— Predigt beym Antritt am Tage d. Verkünd. Mariä. gr. 8. Wittenberg, Zimmermann. 784. — 2

— — v. d. chriſtl. Vaterlandsliebe, am 10n Sonntage nach Trinitatis geh. gr. 8. Ebendaſ. 784. — 2

— — an ihren Früchten ſoll man ſie erkennen. 8. Leipz. Barth. 796. — 3

— — am Gedächtnißtage d. Kirchenverbeſſerung 1800. 8. Dresden, Arnold. — 3

— — am Reformationsfeſte 1800. gr. 8. Jena, Voigt. 800. — 3

— — am 11n Bußtage 1801. 8. Leipzig, Hilſcher. (Compt. f. Litt.) 801. — 4

— — am Reformationsfeſte 1801. 8. Leipz. Barth. — 3

— — am hohen Neuen Jahrstage 1802. geh. v. d. Verhältniß in welchem das Evangelium Jeſu u. d. menſchl. Gelehrſamkeit mit einander ſtehen, herausg. v. Heynig. gr. 8. Weißenfels, Böſe. 802. — 4

— — am 21n Bußtage 1805. gr. 8. Dresden. (Hartknoch in Leipz.) 805. — 3

— — am Gedächtnißtage der Kirchenverb. 1805. gr. 8. Ebendaſelbſt. 805. — 4

— — am Johannistage 1806. gr. 8. Ebend. 806. — 4

— — am grünen Donnerſtage 1806. gr. 8. Ebend. 806. — 4

— — am Reformationsfeſte 1807. mit Vieſſigs in Straßburg Bemerkungen über den Geiſt des Proteſtantism. gr. 8. Ebendaſelbſt. 807. — 4

(Vieſſigs Bemerk. einzeln, ſ. Vieſſig.)

— — am Sonnt. Invocavit 1808. 8. Lübben, Gotſch. 808. — 4

— — am Reformationsfeſte 1808. gr. 8. Dresden. (Hartknoch in Leipzig.) 808. — 4

— — am 3ten Adventsſonntage 1808. in der Univerſitätskirche zu Leipzig geh. gr. 8. Leipzig, Vopgang. 809. — 4

— — am grünen Donnerſt. und am 1n und 2n Oſterfeyertage 1809. gr. 8. Dresden. (Hartknoch in Leipz.) 809. — 8

— — am 1n Sonnt. nach d. Feſte der Dreyeinigkeit 1809. gr. 8. Ebend. 809. — 3

— — am Feſte der Kirchenverb. 1809. gr. 8. Ebend. 809. — 4

— — am Feſte der Reinig. Mariä 1810. gr. 8. Ebend. 810. — 4

— — am Feſte der Reinigung Mariä d. 2. Februar 1811., daß unſere Kinder d. wichtigſte Gemeingut d. Vaterlandes ſind. gr. 8. Ebend. 811. — 2

— — bey Eröffnung d. v. d. König v. Sachſen ausgeſchr. allgemeinen Landtags d. 6. Januar 1811. gr. 8. Dresden, Walther. 811. — 2

— — b. Schluſſe d. Königl. Sächſ. allgemeinen Landtags den 12. May. 1811. gr. 8. Ebend. 811. — 3

— Predigten. 2 Thle. gr. 8. Wittenberg, Zimmermann. 792. 93. (à 1 Rthlr.) 2 —

— — 1795. b. Sächſ. Evangel. Hofgottesdienſt zu Dresden gehalten. 1r Thl. gr. 8. Sulzbach, Seidel. 797. 1 —

— — Auszüge einiger im Jahre 1795. gehalt. Pred. iſt d. vorhergeh. 2r Theil. gr. 8. Meißen, Erbstein. (Gödsche.) 798. 1 —

Reinhard, Frz. Volkm., Predigten 1796. 1r Thl. gr. 8. Sulzbach, Seidel. 798. Rthlr. 1 —

— — 1796. 2r, oder Auszüge von 1796. gr. 8 Ebend. 1 —

— — 1797. 1r. gr. 8. Ebend. 800. 1 —

— — 1797. 2r, oder Auszüge von 1797. gr. 8. Ebend. 1 —

— — in den Jahren 1798 bis mit 1810 in Dresden gehalten. 13 Jahrg. gr. 8. Ebend. (d. Jahrg. v. 2 Thln. 2 Rthlr.) 799—811. 26 —

— — in d. Jahren 1795 bis mit 1810 für Minderbegüterte veranſtaltete Ausgabe. 16 Jahrg. 8. Ebend. (d. Jahrg. von 2 Thln. 1 Rthlr. 14 gr.) 25 8

— — über die Lehre von der göttlichen Vorſehung. gr. 8. Lpz. Gödſchen. 805. 1 —

— Sammlung einiger Predigten bey verſch. Gelegenheiten gehalt. gr. 8. Dresden, Walther. 799. 1 2

(einz. unt. folg. Tit.: 1) Predigt. bey Eröffn. und Schluß des Sächſ. Landtags am 6. Jan. 1793. 6 gr.; 2) zwey Pred. bey Eröffn. und Schluß d. Landtags 1799. 6 gr.; 3) Pred. von der Achtung, welche Chriſten d. eingef. Verfaſſungen ſchuldig ſind 1793. 3 gr.; 4) Pred. am 11n Bußtage 1796. 2 gr.; 5) Pred. bey Eröffn. des Landtags d. 6. Jan. 1803. 4 gr.; 6) Pred. b. Schluß deſſ. 4 gr.)

— Beyträge zu Schärf. des ſittl. Gefühls u. d. Aufmerkſamk. a. d. Zuſt. des Herzens, in Predigten. gr. 8. Leipzig, G. Fleiſcher. 798. 1 4

— Religionsvortrag am Johannistage 1801. bey d. evangeliſchen Hofgottesdienſt zu Dresden, herausg. v. J. G. Heynig. 8. Leipzig, Joachim. 801. — 4

— tentamen Selectarum quarundam ex annuis pericopis nostris etc. 4. Lips. Beygang. — 4

— Sermon prononcé dans l'église évangelique de la Cour de Dresde le 13. Mars 1801. gr. 8. Sulab. Seidel. 802. — 5

— Sermon sur le Rapport, qui se trouve entre l'Evangile de Jesus Christ et l'Erudition humaine, trad. de l'Allemand. gr. 8. Leipz. Weigel. (Steinacker.) 803. — 4

— v. d. Verhältniß, in w. d. Evangel. Jeſu u. d. menſchl. Gelehrſamk. ſtehen, eine Predigt, n. e. Homilie üb. Matth. XVIII. V. 1—5., herausg. v. Heynig iſt deſſen Predigt am hohen Neuen Jahrstage 1802.

— de vi, qua res parvae afficiunt animum in doctr. de morib. diligent. explicanda. 8. maj. Vitib. (Dürr, Lips.) 789. — 12

— über d. Wunderbare und die Verwunderung nach pſycholog. Verſ. 8. Wittenb. Zimmermann. 782. — 16

Reinhard und Ammon, oder Predigt-Parallele, als Beytr. zu Homiletik. 8. Königsb. Nicolovius. 800. — 8

Reinhard, J., theolog. Sünden- und Laſterſyſtem. 4. Jena, Schulz. 722. 1 16

— theol. Tugendſyſtem. 4. Ebend. 714. 1 12

Reinhard, J. B., Unterſ. d. Irrlehren, d. in Jacob Böhmens und Gichtels Schr. enthalten ſind. 8. Nordh. Groß. 754. — 5

— Prüfung des Geiſtes der neuen Engelsbrüderſch. 8. Ebend. 720. — 5

Reinhard, I. C., etymologia graeco-lat., s. lexicon manuale philog. 8. Prof. 721. — 8

— d. Gemüthsbewegungen Gottes, in Betracht. über d. Himmel der Seligen. 5 Stck. 8. Weimar, Hoffmann. 769. 70. — 9

— v. menſchl. Leben, nebſt d. Troſtgr. 8. Berlin, Realſch. 756. — 4

— Ueberſ. der Moral des Salomo, für Jüngl., Bürger u. Halle, Waiſenhaus. 790. — 8

— Anl. z. richt. und beſſ. Verſt. des 119. Pſalms. 8. Berlin, Realſch. 777. — 6

Reinhard, I. F., meditationes de iure principum germaniae. 4. Halae, Renger. 717. — 14

— animadversion., hist.-polit. in Iusti Lipsii libros politicor. Prof. Nicolai. 738. — 3

Reinhard, J. F. W., 300 Sätze aus d. weiblichen Naturlehre. 8. Preßburg, Löwe. 787. Rthlr. — 5
— chriſtl. Religionsunterricht für Kinder und Erwachſene. gr. 8. W. G. Korn. 782. — 6
Reinhard, L. Geo., meditationes de iure principum Germaniae, cumprim. Saxoniae, circa sacra ante temp. reformationis. 4. Halae, Renger. 717. — 14
— antiquitates marchionatus utet origines Landgraviatus Thuringici. 4. Dresd. (Zimmermann, Vittel.) 715. — 5
Reinhardt, J. G., Krankengeſchichte, ſ. Krankengeſchichte.
— Rathgeber in d. Schreibeſtube, oder Aufſätze f. Schulmeiſter in Knaben- und Mädchenſchulen ꝛc. 8. Halle, Gebauer. 800. — 9
— kleiner Weſtphale ꝛc. 8. Ebend. 808. — 9
Reinhard, Juſt. Gf., ABC Büchlein. 8. Mühlh. und Halle, Danner. (Dreßig.) 797. — 3
— — daſſ. m. illum. Kupf. 8. Halle, Dreßig. 801. — 8
— deutſch. Elementarbüchlein. 8. Mühlh. Danner. 801. — 4
— d. Mädchenſpiegel. 8. Halle, Gebauer. 807. — 9
Reinhard, J. Jac., korreſpondirender fränkiſch-badenburlachiſcher Bienenvater. 8. Ansbach, Haueiſen. (Gaſſert.) 771. — 6
Reinhard, J. Jac., juriſtiſche Ausführungen. 2 Thle. 8. Marburg, Krieger. 749—69. 1 —
— Verſ. e. ſyſtemat. Einl. in d. Lehre v. Eigenthumsrecht. gr. 8. Ebend. 800. — 10
— v. d. Erbfolgsrecht der Töchter, v. d. Stammvett. in deutſch. Reichsallodien ꝛc. 4. Ebend. 746. — 8
— de iure imperatoris et imperii in rempubl. genuensem. 4. Francf. 747. — 12
— de iure forestali germanor, v. Markenrecht. gr. 8. Frkf. (G. Fleiſcher, Leipzig.) 759. — 10
— m. Anmerk. v. d. Lehnsfolge aus der Gemeinſchaft ohne Mitbelehnung. gr. 8. Carlsr. Macklot. (Gebhardt und K. in Frankf.) 771. — 6
— verm. Schriften. 8 Stck. gr. 8. Ebend. 762—69. 2 20
— rerum palatinar., nec non region. finitimar. scriptorum Vol. I. 8. Carlor. Wirsum. 748. — 16
— rechtl. Gedanken v. Zehendrecht 8. Marburg, Krieger. 800. — 4
Reinhard, J. Paul, Beyträge z. Hiſt. Frankenlandes. 3 Thle. 8. Bayr. Lübeck. 760—63. 1 20
— — derſ. 4r Thl., fortgeſ. v. Schultheß. gr. 8. Ebendaſ. 792. 1 4
— commentationes historicae et commerciorum in Francoma etc. collectae. 4. Nürnb. Lechner. 801. — 5
— Geſchichte d. Königr. Coppern. 2 Thle., m. K. gr. 4. Erl. Schubart. (Brenning.) 700. 6 —
Schreibp. 8 —
— Einl. zu der allgem. Geſch. der Deutſchen. gr. 4. Erlang. Palm. 770. 1 —
— Einl. zur allgem. Geſch. der Gelehrſamk. 1r Bd. 4. Ebendaſelbſt. 779. 1 —
— Entw. e. Geſch. des H. Heſſen, umgearb. und fortgeſ. v. Heſſen. 8. Ebend. 784. — 14
— Einleitung zu d. Geſchichten der chriſtl. Kirchen. 4. Erl. Pötſch. 749. 2 —
— Einleit. zu d. weltl. Geſchichten der vorn. Europ. Staat. 4. Erl. Walther. (Brenning.) 778. 1 16
— Entw. einer Hiſt. d. Chur- u. Fürſtl. Hauſes Brandenburg. 4. Ansbach. (Lübeck in Bayreuth. auch Palm in Erlangen.) 763. — 12
— Entw. e. Hiſtorie d. Erzhauſ. Oeſterreich. gr. 8. Erlang. Palm. 752. — 16
— Entw. e. Hiſtorie d. Chur- u. Fürſtl. Hauſ. Sachſen. 8. Leipz. Jacobäer. 776. — 16
— Einleit. zu der Kirchengeſch. d. alten Bundes. 4. Lübeck, Pötſch. 751. 1 12

Reinhard, J. Paul., oratio de gentis Brandenburgicae erga Archid. domum Austriacam meritis. 4. Erl. Poetsch. 756. Rthlr. — 3
— Samml. ſeltn. Schriften, z. d. Hiſt. Frankenl. erläut. gr. 8. Coburg, Ahl. 765. 64. 1 12
— Einleit. zu d. Staatswiſſenſch. der vornehmſt. Reiche in Europa und Afrika. gr. 8. Erlangen, Palm. 755. 1 —
— vollſtänd. Wappenkunſt, n. d. Blaſonnirung des Brandb. Culmb. Wappens. gr. 8. Nürnberg, Seligmann. (Campe.) 778. — 20
Reinhard, Karl, über die jüngſten Schickſale der alexandrin. Bibliothek, eine Einladungsſchrift. 8. Gött. Dieterich. 792. — 3
— Blumenleſe. 8. Münſter, Waldeck. 807. — 4
— Gedichte. 2 Bdch. kl. 8. Gött. Dieterich. 796. 1 —
— — derſ. 3s oder neue Gedichte. 12. Münſter, Waldeck. 802. 803. — 18
— Polyanthes, ſ. Polyanthes.
— Romanen-Kalender d. Bibl. ſ. in Romanen, Romanenkalender.
— 2 Schauſp. 1) Tug. unter den Barbaren. 2) Scheinverbrechen. 8. Hamb. Hoffmann. 795. — 8
— erſte Linien e. Entw. der Theorie u. Literatur des deutſchen Styls. 8. Gött. Vandenhoek. 796. — 16
Reinhard, K. H. L., Gedichte. gr. 12. Berlin, Frölich. (Dunker u. H.) 806. 1 2
Schreibp. 2 —
Reinhard, L., kurze Anleitung zur Feldmeſskunſt, m. K. 8. Caſſel, Grieshach. (Krieger in Marburg.) 810. — 8
Reinhard, Leonh., Unterr. von dem Generalbaß. 8. Augsb. 744. — 7
Reinhard, Lor., decimae exegeticae, oder philolog. theol. Anmerk. über verſchied. Schriftſteller des Alt. u. N. Teſt. 3 Thle. 8. Weim. 736—39. — 6
— catecheseos polemica, oder katechet. Anweiſ., alle Relig. einzuſch. 8. Leipz. 748. — 3
— breviarium controversiar. cum Socianis, Reform. et Pontificiis. 8. Erf. 737. — 6
— Samml. bibl. homilet. Dispoſitionen üb. d. Evang. 4 Thle. 8. Lpz. 748. — 7
— Erklär. des Buchs Hiob in homilet. Dispoſitionen. 4 Thle. 4. Lpz. Hilſcher. 719. — 8
— hist. passionis et exaltationis Iesu Chr. 4. Hamb. Brand. 747. — 3
— imitationes parallelae in Cornel. et Iul. Caesar. 8. Lips. Braun. 732. — 4
— observationes philolog.-exeget. in Evang. Ioannis. 4. ibid. 750. — 5
— — — in Ev. Lucae. 4. ibid. 748. — 7
— — — in Evang. Marci et Matthaei. 4. ibidem. 747. — 7
— opuscula iuris ecclesiast. 4. Ienae. 750. — 2
— Einleitung in die prudentiam pastoral. 4. Ien. Gmh. 752. — 6
— philosophia praeparatoria et via ad veritat. 8. Weim. et Lips. 740. — 4
— synops. philosophiae moral. 8. Weimar, Hoffmann. 744. — 4
— — — natural. s. physica in compend. red. 8. ibid. 744. — 6
— — — primae et rationalis. 8. Erf. 750. — 2
— Einleitung in die deutſche Reichshiſtorie. 8. Leipzig. 737. — 3
— Religionspredigten. 8. Leipzig, Dyk. 739. — 12
— in Tabellen abgefaßte theologia catechet. 8. Leipzig. 747. — 8
— theologia curiosa. 4 Vol. Lips. 748. — 6
— institut. theolog. dogmat. 8. Weim. Hoffmann. 770. — 4
— instit. theol. parabolicae, moral. et natur. 8. Lips. Braun. 740. — 6

Reinhard, Lor., introductio apodictica tum in theologiam moralem generalem etc. 8. Hof. 765. Rthlr. — 4
— theol. polem. etc. 8. Weimar. 765. — 12
— praeparat. evangelica, oder Vorber. zur Hochachtung der evang. Glaubenslehr. 8. Lpz. 731. — 4
Reinhard, Mich. H., Pentas conatuum sacror. ex hermeneutica sacra. 8. Lips. Iunius. (Cnobloch.) 709. — 4
Reinhard, P. C., Abriß einer Geſchichte der Entſtehung und Ausbildung der religiöſen Ideen. 8. Jena, Akadem. Buchhdl. 791. — 20
— Verſ. einer Theorie d. geſellſchaftl. Menſchen. 8. Gera, Heinſius. 797. 1 12
Reinhard, Ph. Chr., Geſchichte des 18. Brümaire, eine Abhandl. über die polit. Verhältniſſe von Europa ꝛc. gr. 8. Cöln, Kiel. — 20
— neue Organiſation des Religionsweſens in Frankreich. gr. 8. Ebend. 805. 1 8
Reinhard, Tob. Iac., selectae observationes ad Pauli Christianaei decisiones. fol. Erf. Iunguickel. 763. 3 —
Reinhard, W., über die Union der Schulden ehemals verſchiedener Länder. 8. Carlsruhe, Macklot. 809. — 4
Reinhold, C., Wörterbuch zu Jean Pauls Levana. 8. Lpz. Cnobloch. 811. — 14
Reinhold, C. Eli., Diſpoſitionen über alle Sonn- u. Feſttags-Evangelien. 4. Eiſenach, Griesbach. 770. 2 —
— gute Sache der göttlichen Heilslehren wider den Verfaſſer des pii desiderii. 8. Leipzig, Heinſius. (Gleditſch.) 761. — 4
Reinhold, C. Lf., Akademie der bildenden ſchön. Künſte mit e. voluſt. Mythologie ꝛc. gr. 8. Münſt. Perrenon. (Coppenrath.) 788. 1 12
— architectura forensis, oder die aufs Recht angew. Baukunſt. 2 Thle. mit Kupf. 8. Ebend. 785. 2 8
— arithmetica forensis, oder die aufs Recht angewandte Rechenkunſt. 2 Thle mit Kupf. 8. Ebend. 785. 1 16
— Beyträge zur Beförderung der Erkenntniß der Wahrheiten, zur Gottſeligkeit ꝛc. 8. Eiſenach, Wittekind. 770. 2 —
— allgem. nützl. Bürger- und Landmanns-Praktik, m. K. 8. Münſter, Perrenon. (Coppenrath.) 791. — 16
— Nachrichten von einem Erdbruche. 8. Ebendaſelbſt. 787. — 2
— Beſchreibung eines Erdmikrometers f. Mathematiker und Forſtbediente, m. K. gr. 8. Münſter. (Hahn in Hannover.) 785. — 5
— welche Grundſätze ſind bey Theilung der Gemeinheiten die vortheilhaftesten? 8. Münſter, Perrenon. (Coppenrath.) 780. — 6
— mathemat., polit. u. phyſ. Katechism. der Geogr. mit K. 8. Ebend. 787. — 16
Schreibp. 1 —
— geometria forens., oder d. a. Rechte angew. Meßkunſt. 3 Thle. m. K. 8. Ebend. 781—82. 2 16
— Geſchichte der Schiffahrt-, der Reiſen um die Welt ꝛc. 8. Ebend. 787. — 6
— Gibraltar und die kanariſchen Inſeln, ein Heldengedicht. 2 Thle. 4. Hannov. Ritſcher. (Hahn.) 786. 1 16
— allgem. Anwend. der Hydroſtatik auf die Maſchinen- u. Waſſerbaukunſt. 1r Th. mit Kupf. 8. Münſter. Perrenon. (Coppenrath.) 790. 1 4
Schreibp. 1 12
— nützl. Leſe- Schreibe- Brief- u. Rechenbuch, m. K. 8. Ebend. 791. — 10
— Maſchinenbaukunſt. 1r Theil. m. K. 4. Ebend. 790. 1 8
Schreibp. 1 16
— mechanica forens., od. d. a. Recht angew. Bewegungskunſt. m. K. 8. Ebend. 789. 1 16
Schreibp. 2 —
(auf Druckp. auch bey Sommer in Leipz.)

Reinhold, C. Lf., Minerva, oder Abhandlung über Gegenſtände der Natur und Kunſt, mit Kupf. 8. Münſter, Perrenon. 779. Rthlr. — 16
— Beytr. einer Mythologie d. alten deutſchen Götter, m. K. 8. Münſt. Perrenon. (Coppenrath.) 791. — 6
— Rechenkunſt zum allgemeinen Gebrauch für Anfänger. 8. Osnabrück, Schmidt. (Hahn in Hannover.) 778. — 16
— erſte Grundlinien der vier geometriſchen Rechnungsarten, mit Kupfern. 8. Göttingen, Dieterich. 776. — 4
— das Studium d. Zeichenkunſt u. Malerey f. Anfänger, m. K. 8. Ebend. 773. 2 8
— ſyſtem. Plan über Zeichenkunſt und Malerey. 4. Münſt. Perrenon. 782. — 6
— Zeichen- u. Malerſchule, m. K. gr. 8. Münſt. Perrenon. (Coppenrath.) 786. 2 12
— Syſtem der zeichnenden Künſte, mit ein. Anleit. z. den antiken Hieroglyphen ꝛc. mit 40 Kupfern. gr. 8. Ebendaſ. 782. 2 —
Reinhold, F. L., Ideen über das Aeußere der evangel. Gottesverehrung. 8. Neuſtrelitz, Albanus. 805. 1 8
— Nachricht von der Herzogl. Mecklenb. Bildungsanſtalt für Küſter und Landſchullehrer, nebſt Beſchr. d. des Seminariums zu Stettin ꝛc. 8. Roſtock, Stiller. 812. — 12
Reinhold, G. F., der Geiſtliche als Beamter des Civilſtandes. 8. Hannov. Hahn. 810. — 8
— A. G. Uhle. Ein biographiſcher Verſuch. gr. 8. Hann. Hahn. 805. — 9
Reinhold, I. C. L., de Galvanismo. Sp. I. et II. 4. Lips. Schoenemann. 802. 1 —
— Geſchichte des Galvanismus, nach Sue frey bearb. gr. 8. Lpz. Hinrichs. 804. 2 8
Reinhold, K. Leonh., die Anfangsgründe der Erkenntniß der Wahrheit, in einer Fibel. 8. Kiel, Akadem. Buchh. 808. — 12
— Verſuch einer Auflöſung der von d. philoſoph. Claſſe d. kön. Akademie der Wiſſenſchaften f. 1805 aufgeſtellte Aufgabe: d. Natur d. Analyſis ꝛc. gr. 8. München, Lindauer. 805. — 12
— Beyträge zur leicht. Ueberſicht des Zuſtandes der Philoſophie beym Anfange des 19ten Jahrh. 6 Hefte. gr. 8. Hamburg, Perthes. 801—5. (1& 2& à 18 gr. 3& — 6& à 1 Rthlr.) 5 12
— Beyträge zur Berichtigung der bisher. Mißverſtändniſſe der Philoſophie. 2 Bde. gr. 8. Jena, Mauke. 790. (à 1 Rthlr. 8 gr.) 2 16
— Briefe über die kantiſche Philoſophie. 2 Bde. gr. 8. Lpz. Göſchen. 790—92. 2 20
Holl. Pap. (1r 1 Rthlr. 12 gr. 2r 1 Rthlr. 18 gr.) 3 6
— Verhandlungen üb. ein Einverſtändniß in den Grundſätzen der ſittlichen Angelegenheiten a. d. Geſichtspunkt des gemeinen und geſunden Verſtandes. 1r Bd. 8. Lübeck, Niemann u. C. 798. 1 —
— über das Fundament des philoſ. Wiſſens. gr. 8. Jena, Mauke. 791. — 18
— über die bisher. Schickſale der Kantiſchen Philoſophie. gr. 8. Lübeck, Bohn. 789. — 6
— Auswahl der beſten Aufſätze über die Kantiſche Philoſophie. 8. Marburg, Krieger. 790. — 16
— über die Paradoxien der neueſt. Philoſophie. 8. Hamb. Perthes. 799. — 12
— Anleit. zur Kenntniß und Beurtheilung der Philoſophie in ihren ſcientiv. Lehrgebäuden. gr. 8. Wien, Degen. 804. — 16
— Beweis a. d. Natur Gottes, daß die göttl. Präſcienz unfehlbar ſey. 8. Münſter, Perrenon. (Coppenrath.) 791. — 4
— Ehrenrettung der luther. Reformation. 8. Jena, Stahl. 789. — 10

Reinhold, K. Leonh., periculum novae theoriae facultatis repraesentativae human. theotisce vert. F. C. Börn. 8. maj. Lips. Schwickert. 797. Rthlr. 1 12

— über die nähern Betrachtungen der Schönheiten e. epiſchen Gedichts. 8. Jena, Cuno. 789. 1 6

— Auswahl vermiſcht. Schriften. 2 Thle. 8. Jena, Mauke. 796. 2 16

— Sendſchreiben an Lavater und Fichte über den Glauben an Gott. 8. Hamb. Perthes. 799. — 14

— Rüge einer merkwürdigen Sprachenverwirrung unter den Weltweiſen. gr. 8. Weimar, Landes-Induſtr. Comt. — 4

— Verſuch e. neuen Theorie des menſchl. Vorſtellungsvermögens. gr. 8. Jena, Mauke. 796. 1 12

Reinigung der Kinder Levi, durch Anſmunt. derer, die im Predigtamt ſtehen. 12. Halle. 720. — 5

Reinke, über die parabol. Reflectoren und deren Anwend. zu Nachtſignalen an den Seeküſten, nach Woltmanns Abhandl. über das Verhältn. zwiſchen dem reflectirten und ſimplen Lichte bey den engl. Reflectirlampen. 4. Hamb. Buchmann. 803. — 3

Reinkingk, Dietr., bibl. Polizey. 4. Frankf. (Helwing, Hannov.) 701. — 20

Reinkingk, Theod., de retractu consanguitatis et de processu contra sagas et maleficos. 4. Colon. 710. — 18

— de regimine seculari et ecclesiast. S. I. R. Germ. 4. Augsb. Wolf. 771. 1 8

Reinlein, J., Vorleſebuch üb. die Anfangsgründe der Arzneywiſſenſchaft. gr. 8. Wien, Trattner. (Tendler.) 783. — 4

— mediciniſch-pathologiſches Vorleſebuch f. d. Wundärzte. gr. 8. Wien, Möslé. 805. 1 16

Reinoldi, B. H., opuscula iurid. adhuc rariora, a I. F. Iugler. gr. 8. Leiden. 755. 1 12

Reinold, K. D., ſ. Reimold, K. D.

Reinwald, Geo. Ernſt, Academien- oder Studentenſpiegel. 8. Berl. Rüdiger. 727. — 8

Reinwald, W. F. H., hennebergiſch. Idiotikon. 2 Thle. gr. 8. Berlin, Nicolai. 793-801. (1r 16 gr. 2r 10 gr.) 1 —

— poet. Launen, Briefe und Miſcellaneen. 8. Deſſau, Gelehrtenbuchh. (Gräff in Lpz.) 796. — 6

Reinwolle, C. Im., Widerl. der ärgerl. Schr. Edelmanns. 2 Thle. 8. Frankf. Haude. 747. — 6

Reis, ſ. Reiß.

Reiſach, H. Ad. v., Pfalz-Neuburgiſche Provinzialblätter. 1r u. 2r Bd. zu 6 Heften. 8. Nürnberg, Lechner. 800—5. (1r 1 Rthlr. 16 gr. 2r 1 Rthlr. 6 gr.) 2 22

— deſſ. 3r Bd. 1s u. 2s Hft. (herausgeg. mit ſeinen drey andern Brüdern, K. A., M., und L. von Reiſach) 8. Ebend. 805. 1 6

(Der 1r Bd. hat a. d. Tit. Journal f. Bayern u. die angränzenden Länder.)

Reiſach, K. A. v., Beyträge zu Kenntn. der neuen Einrichtung in Bayern, der Urſachen des Widerſtandes, welchen man finden wird ꝛc. 1ſtes Heft. gr. 8. Ebendaſelbſt. 802. — 12

— patriotiſche Wünſche zu dem Landtage in Neuburg. 8. Ebend. 802. — 12

Reiſach, J. Nep. von, Anzeige der im Herzogth. Neuburg gelegenen Kloſter, Herrſchaften ꝛc. 4. Regensb. Montag u. W. 780. — 4

— hiſt. topogr. Beſchreib. d. Herzogth. Neuburg. 4. Ebend. 780. — 20

Reiſchauer, H. F., Gedanken und Regeln von der geiſtlichen Beredſamkeit. 8. Lemgo, Meyer. 744. — 4

— Gedanken über die Werke der Natur. 8. Ebendaſ. 747. — 12

— Gedanken und Reg. v. d. Poeſie überh. u. d. geiſtl. insbeſ. 8. Ebend. 745. — 6

— Vorſichtigkeit eines geiſtlichen Redners. 8. Ebendaſ. 745. — 14

Reiſchel, F. L., Blicke eines Moderatiſten über den gegenwärtigen Zuſtand Frankreichs. 8. Dresden, Hilſcher. 794. Rthlr. — 5

— Gedanken über Vorurtheile. 8. Dresden, Hilſcher. 791. — 2

Reiſchel, Joſ. H., Verſuch e. ſyſtem. Abriſſes des Grund- und aller Geſetze f. Menſchen, u. Anhang über die natürliche Freyheit. 8. Münſt. Perrenon. (Coppenrath.) 790. — 9

Reiſchii, philosophia Aristotel. sec. explic. Thomae Aquin. 4. Salzb. Mayr. 741. — 8

Reiſe — Reiſen

— nach Afrika, Amerika und Weſtindien. 8. Magdeburg. 746. — 5

— nach Aegypten, a. d. Franz. mit Anmerk. u. Zuſ. gr. 8. Wien, Ind. Comt. 801. (auch d. Biblioth. d. Reiſebeſchreib. 13r Bd.) 2 6

— im Alterthum, ſ. Reiſen d. Pythagoräer.

— durch Amerika, oder Bemerk. über den gegenwärt. Zuſt., Anbau und Handlung der brittiſchen Colonien in Amerika, a. d. Engl. u. Frz. mit Anmerk. v. Forſter. 8. Leipz. Schneider. 783. — 10

— nach der nordweſtl. Küſte v. Amerika. gr. 8. Nürnberg, Grattenauer. 795. 1 4

— eines Schweizers in verſch. Colonien v. Amerika, währ. des letzten Krieges, a. d. Franz. gr. 8. Leipzig, Böhme. 786. — 20

— Amors, ſ. in Romanen.

— anthropologiſche, 8. Riga, Hartknoch. 793. 1 6

— nach dem glücklichen Arabien, durch die morgenländiſche See und die Enge des rothen Meeres, m. Kupf. 8. Leipz. 740. — 4

— nach dem Archipelagus und die aſiat. Küſtenländer. 8. Gießen, Tasche. 807. 2 —

— durch die Inſeln des Archipelagus. 8. Lpz. Sommer. 807. — 12

— Reiſe mit der Armee im J. 1809. 3 Bde. mit Kupf. gr. 12. Rudolſtadt, Hofbuchhandl. 809—11. (1r 1 Rthlr. 18 gr. 2r 2 Rthlr. 3r 1 Rthlr. 18 gr.) 5 12

— ausgewählte. 5 Bde. m. K. u. Charten. gr. 8. Gera, Heinſius. 801. (1r 1 Rthlr. 16 gr. 2r 2 Rthlr. 3r 2 Rthlr. 12 gr. 4r 1 Rthlr. 16 gr. 5r 2 Rthlr. 12 gr.) 10 8

(1r u. 2r Bd. enthält Sonnini's Reiſen nach Aegypten. 3r Bd. Browne Reiſen in Afrika. 4r Bd. Broſani Reiſen in Griechenland. 5r Bd. Antes über Sitten der Aegypter. Broberts Beſchreib. der Pyramiden. Hipault Denkmäler in Aegypten. Andreoſſy Unterſuchung der Seen in Aegypten.)

— nach Auvergne, v. d'Auſſi, a. d. Franz. gr. 8. Bayr. Zeitungsdruck. 791. 1 —

— die, ins Bad, ſ. in Romanen.

— e. franz. Officiers, durch die Barbariſchen Staaten Marokko, Algier ꝛc. a. d. Franz. gr. 8. Nürnberg, Weigel. 788. — 8

— durch Bayern, ſ. Reiſen d. ſüdl. Deutſchland 4r Bd.

— durch d. Bayeriſchen Kr. 8. Salzb. (Orell, J. u. Comp. in Zürich.) 785. — 12

— zweyer Franzoſen durch Belgien, Holland, Deutſchland, Italien ꝛc. in den J. 1791—802. 2 Thle. 8. Wien, Ant. Doll. (Liebeskind in Lpz. in Commiſſ.) 803. 1 16

— von Berlin über Breslau, nach dem ſchleſ. Gebirge, im Sommer 1783. 8. Berlin, Molius. 784. — 9

— eines Preußiſchen Officiers v. Berlin nach Lauſanne, im Herbſt 1795, in Briefen. 12. Warſchau, Wilk. 796. — 6

— von Bern nach Interlaken, von S. W. 8. Bern, Haller. 805. — 6

— die neueſten, nach d. Botany-Bay, Port Jakſon ꝛc. (oder Phillipps, White u. Vieſen dahin in eine Sammlung gebracht u. dieſ. Tit.) 3 Bde. gr. 8. Berlin, Voß. 794. 4 —

Reiſen in Braſilien, Peru u. Caracas, n. Lindley, Barrow, Tuckey ꝛc. ausgezog. mit Kupf. 8. Leipzig, Baumgärtner, Rthlr. 1 —

— über die, des Zürcher Breitopfs nach Strasburg, v. J. 1576. 8. Bayr. Lübeck. 787. — 10

— n. d. Brocken, ſ. C. Bröß.

— die, auf den Brocken, eine Geſchichte am Ende des philoſ. Jahrh. 3 Thle. 8. Leipz. Dyk. 801. 2 —

— durch Churſachſen in die Oberlauſitz, nach den Evang. Brüdergemeinorten Barby ꝛc. Eine Schilderung des Zuſtandes dieſer Gemeinen. 8. Leipzig, Weigel. (Hinrichs.) 807. 1 12

— e. Cavaliers durch Schleſien u. durch Europa. 8. Sorau. 739. — 8

— n. der Inſel Caphor Salama, u. d. Feſt. Christiansburg. 8. Eßling. 741. — 8

— n. d. Inſel Caphor Salama, und der dort. Republik. 8. Lpz. 750. — 8

— neue, nach Cayenne, oder Nachricht von d. franz. Guiana, aus dem Franzöſ. gr. 8. Leipzig, Reinicke. (Hinrichs.) 802. 1 —

— der Geſandſchaft der holländ. oſtind. Geſellſchaft an den Kaiſer von China, herausgeg. von Moreau v. St. Mory, aus dem Franz. 2 Thle. gr. 8. Leipz. Heinſius. (Giebitſch.) 798. 99. (1r 1 Rthlr. 2r 16 gr.) 1 16

— geograph. durch Deutſchland. 2 Thle. 8. Lpz. Schwickert. 782. 83. 1 4

— literar., durch Deutſchland. 4 Hefte. 8. Wien, Wucherer. (a. Graffé in Weiſſenf.) 786. — 16

— durch Deutſchland, Beobacht. u. Anmerk. a. Bayern. 8. Bern, Typ. 788. — 16

— e. Vaters an ſ. beyden Söhnen d. Deutſchland. 3 Thle. 8. Frkf. Zeßler. 797—801. (à 16 gr.) 2 —

— durch einen Theil vom mittägl. Deutſchland und den Venetianiſchen Staat. 8. Erfurt, Hennings. 798. 1 12

— durch Deutſchland, Dänemark, Schweden, Norwegen u. einen Theil von Italien, 4 Bde. ſ. K. Gli. Küttner.

— eines Ungenannten d. Deutſchland und d. Schweiz, m. color. K. gr. 8. Breslau, Buchheiſter. 2 —

dieſ. ohne K. — 20

— neue, in Deutſchland. 3 Bde. m. K. Leipzig, Sommer. 800. 4 —

— neue, in Deutſchland. 2 Thle. m. K. 8. Lpz. Meißner. 798. (1r 1 Rthlr. 8 gr. 2r a. u. d. Titel: Bemerk. und Gefühle a. e. Reiſe üb. d. Harz. 18 gr.) 2 2

— d. Meyerkſchen Zöglinge d. verſch. Kreiſe von Deutſchland ꝛc. 8. Frkf. Eichenberg in Commiſſ. 792. — 12

— d., durchs ſüdl. Deutſchland. 4 Bde. gr. 8. Ulm, Stettin. 789–95. (1r 1 Rthlr. 12 gr. 2r 1 Rthlr. 3r 20 gr. 4r 1 Rthlr.) 4 8

— — deſſ. 2r 3r Thl. gr. 8. Klagenfurt. (J. C. W. Vogel in Lpz.) 789–91. (1r 1 Rthlr. 4 gr. 2r 16 gr.) 1 20

— d. e. Theil von Deutſchland, Helvetien und Oberitalien, in Briefen, mit Kpf. 3 Thle. 8. Berl. Himburg. (Sommer in Lpz.) 805–6. (1r u. 2r 2 Rthlr. 8 gr. 3r 1 Rthlr. 16 gr.) 4 —

— d. e. Thl. Deutſchl. u. Rußl. in d. J. 1797 und 98. v. Maler Ramon. 8. Hamb. Vollmer. 798. — 8

— d. e. Thl. Deutſchl., vorzügl. durch Sachſen, Thüringen ꝛc. m. freyen Bemerk. üb. Cultur, Regierungsform ꝛc. 5 Bde. 8. Ebend. 804–6. (1r 16 gr. 2r 18 gr. 3r 16 gr.) 2 2

— d. grünen Nannes d. Deutſchl. und Ungarn. 2 Thle. 8. Halle, Drewitz. 788. 90. — 20

— d. Deutſchl. u. Ungarn. 8. Mühlh. Danner. 795. — 8

— durch Deutſchl., Ungarn, Italien ꝛc. n. Kepplers Route. Tüb. 797. ſ. Samml. v. Reiſebeſchr. 5r.

— benutzte, durch Deutſchl. und Weſtphl. m. K. 8. Augsb. Veith. 782. 1 —

— die, nach Dresden. 12. Stendal, Franzen. 796. — 6

Reiſe von Dresden nach Prag, mit einer Charte. 8. Leipz. Sommer. 801. Rthlr. 1 —

— und Geneſung e. am Geiſte ſattſ. gefeſſelten jungen ruſſiſchen Edelmanns. 8. Copenh. Schubothe. 809. 1 —

— und Beobachtungen durch Egypten und Arabien ü. d. groß. W. verſch. Gel. 2 Bde. mit K. gr. 8. Bern, Typ. (a. Steiner in Winterthur.) 780. 6 —

— maler., nach d. Eisbergen und Gletſchern v. Savoyen. 8. Nrnb. Bauer. (Schmidtner.) 775. — 12

— eines Engländers d. e. Thl. v. Elſaß und Niederſchwaben. 8. Regensb. Montag. 793. — 10

— — derſ. Fortſetzung. 8. (10 gr. und noch 1 Bändchen derſ. 8 gr.) 794. — 18

— empfindſame, d. Italien, d. Schweiz ꝛc. ſiehe in Romanen.

— empfindſame, von Oldenburg nach Bremen, ſ. in Romanen.

— empfindſ. n. Schilda, ſ. in Romanen.

— — derſ. 2r Thl., ſiehe in Romanen Münchhauſens Leben.

— durch England, herausg. von K. Gl. Küttner. 2 Bde. 8. Lpz. Goſchen. 803. (1r 1 Rthlr. 8 gr. 2r 1 Rthlr.) 2 8

— neue, e. Deutſchen nach u. in England im Jahre 1783. e. Pend. zu Moritz Reiſe. 8. Berlin, Maurer. 784. — 16

— eines Erdbewohners in den Mars, ſiehe in Romanen.

— d. Europäiſchen, ſ. Krebel.

— neueſte, Europäiſche, die wirkl. geſchehene ſ., 1r Hunires Reiſe d. Frankreich. 8. Lpz. Weygand. 797. — 18

— n. d. Fegefeuer, ſämmtl. Ketzern z. Belehr. 8. Wien, Hochenleitner. 784. — 8

— meine, v. Frankfurt a. M. nach Carlsbad und Franzbrunnen, in Briefen. 8. Erl. Palm. 800. — 12

— meine, nach Frankreich, ſ. Ludw. v. Selbiger.

— d. d. größten Theil Frankr. in 3n u. 4n J. d. Rev. 1r. 8. Helmſt. Fleckeiſen. 796. — 20

— kleine, d. merkw. Gegenden im ſüdlichen Frankreich. 8. Magdb. Creutz. 790. — 12

— durch einen Theil des weſtlichen Frankreichs, a. d. Franz. Ch. A. Fiſcher. 8. Leipzig, Hartknoch. 803. — 18

— e. Engländers durch einen Theil von Frankreich. gr. 8. Nürnberg, Schneider. 791. — 12

— eines römiſchen Prieſters durch Frankreich und Italien. 8. Altorf. 729. — 4

— eines franz. Officiers nach den Inſeln Frankreich und Bourbon, a. d. Frz., mit Anmerk. e. Arztes, m. K. 2 Thle. gr. 8. Altenb. (Akad. Buchhdl. in Jena.) 774. 1 16

— meine wirkliche, unter den Franzoſen u. z. d. Leuten, wo ſie ſind u. wo ſie waren ꝛc. in d. Jahren 1800 und 1801. Was ſagen die Leute? 8. Leipzig, Weygand. 801. 1 8

— des kleinen Freymüthigen n. Breslau. 8. 805. — 4

— a. d. Freyſtehe, ſ. in Romanen.

— und Begebenh. d. armen W. Freytags, ſ. Kinder, m. K. 16. Riga, Hartmann. 804. — 18

— nach Fridlar 1796. 16. Braunſchweig, Schuldbuchhandlung. 798. — 8

— meine, zu Fuß, od. Beobacht. menſchl. Schwächh. 8. Lpz. (Geyer, F.) 789. — 20

(dieſ. a. unt. d. Tit.: Dorfreiſe. 795.)

— üb. das Gebirge ins offene Land, u. m. Auſenth. i. Grunden. 8. Domingo. (Schlegg in Lpz.) 799. — 8

— in Gedanken durch d. eröffn. allg. Himmelsbogen. 8. Rudolſt. 789. — 7

— auf den Gletſcher von Savoyen u. den Montblanc. gr. 8. Bern, Typ. — 6

— von Leipzig nach Gotha ꝛc. iſt N. durch den Harz 4r.

— meine, üb. d. Gotthard n. d. Borromäiſchen Inſeln u. Mailand im Sommer 1801. 2 Bde. 8. Stuttgart, Steinkopf. 802. 2 —

Schreibp. 3 —

Reiſe, empfindſame, der Prinzeſſin Ananachnach Groß-Glogau. 8. Lpz. Gräff. 798. Rthlr. — 6
— u. Guiana und Cayenne, iſt d. Geſch. d. See- u. Landr. 7n Bds 2e Abthl.
— eine, durch d. Harz, und Bemerk. a. e. Reiſe v. Dresd. n. Lpz. 4 Bdchen. 8. 801-803. 5 —
— einer Geſellſchaft Schüler nach dem Harze. 8. Leipzig, Schmidt. 796. — 4
— — dieſ. 8. Quedl. Baſſe. 803. — 3
— d. einen Theil des Harzes, ſ. F. Gierſch.
— durch d. Harz und d. Heſſ. Lande. gr. 8. Braunſchweig, Schulbchdl. 797. — 20
— hiſt. literar., d. d. abendl. Helvetien, a. d. Frz. 2 Thle. gr. 8. Lpz. Junius. 798. 1 8
— durch Helvetien u. Italien in d. J. 1776-78. 2 Theile. gr. 8. Hamburg, Bohn. 784. (1r Bd. 18 gr. 2r 1 Rthlr. 4 gr.) 1 22
— d. d. merkw. Gegenden Helvetiens. 2 Thle, m. K. 8. Bern, Typ. 778. 2 16
— d. d. heſſiſche Gebiet und d. angränz. Länder. 8. Freyſtadt. 780. — 3
— aus d. Welt in den Himmel. 12. Büding. 755. 8
— d. Holland im Jahre 1806, a. d. Frz. 1r Bd. mit ill. u. ſchwarzen K. 8. Lpz. G. Fleiſcher. 808. 2 12
— launige, d. Holland, in York's Manier, a. d. Engl. 8. Zittau, Schöps. 804. — 12
Schreibp. — 16
— eines Hottentotten nach dem geſitteten Europa ꝛc. a. d. Frz. 8. Görlitz, Anton. 795. — 16
— — deſſ. Reiſe in d. Land d. Freyh. u. d. Patriotismus. 8. Ebend. 795. — 16
(Dieſe beyden Bücher haben auch den neuen Titel: Briefe eines Hottentotten über die geſittete Welt. 1r und 2r Thl.)
— romantiſche, v. Jena u. Weimar u. ſ. f. u. Frankf. a. M. Eiſenach, Wittekind. 802. 1 —
— eines Franz. n. Jerſey. 8. Greiz, Henning. 795. — 12
— d. Italien n. Egypten, a. d. Berg Libanon u. in das gelobte Land. 8. Breslau, W. G. Korn d. j. 788. — 18
— n. Italien, m. K. Lpz. Sommer. 802. 1 12
— kl., d. einen Theil von Italien, Frankr. und England. 8. Halberſt. Sommer. 795. — 8
— meine, n. Italien, ſ. Ludw. v. Selbiger.
— nach d. Badeörtern Karlsbad, Eger und Töplitz 1797. 8. Lpz. Voß. 798. 1 16
— meine, nach Karlsruhe und Stuttgart. 8. Neuſtadt, Riedel. 787. — 6
— kleine, Lektüre f. d. Reiſedilettanten. 8 Bde. Berl. Unger. 785-91. (à 20 gr.) 6 16
— kleine, in die ſchönſten Gegenden meines Vaterlandes. 18 Bändchen. od. Reiſe nach Kloſter Banz. 12. Berlin, Gädicke. 801. — 32
— kleine, unternommen zur Prüfung des in unſ. Tagen ſo geprieſenen Chriſtenthums. Nürnb. Raw. 800. — 4
— kleine, ein Buch zur Belehrung und z. Unterhaltung für Kinder. 8. Leipzig, Sommer. 804. — 12
— engl. Seefahrer nach den nordamerikaniſchen Küſten und in das Innere von Nordamerika. 2 Bde. mit K. u. Ch. 804. 4 16
— in das gelobte Land und deſſen umliegenden Oerter. 8. Dresden. 738. — 4
— meine, ins blaue Ländchen, nebſt Bemerkungen üb. Danzig. 8. Danzig, Troſchel. 799. — 12
— in verſch. Länder v. Europa in d. Jahren 1774-76. 2 Thle. a. d. Frz. 8. Lpz. Böhme. 778. 1 8
— e. Liefländers Fr. Schulz, v. Riga n. Botzen in Tyrol, 6 Hefte. 8. Berlin, (Vieweg in Braunſchweig.) 797-801. (1r u. 2r 1 Rthlr. 36-5r à 14 gr. 6r 20 gr.) 5 14
— — — derſ. 7r oder neue Reiſe durch Italien. 1r. 8. Ebend. 797. — 16

Reiſe nach London, ſ. Selby.
— maleriſche, oder Merkw. d. Natur und Kunſt, a. d. Gegend d. Niederrheins ꝛc. 3 Hefte, m. K. gr. 4. Nrnb. Schneider und W. 774-89. 1 Rthlr. 3 8
— nach Malta, in d. J. 1776. a. d. Frz. und Cordiner Alterthümer v. Neuſchottland, a. d. Engl. gr. 8. Hamb. Bohn. 783. — 12
— e. Engländers durch Mannheim, Bayern und Oeſterreich n. Wien. 8. Lpz. Sommer. (a. Gräff.) 790. — 9
— — — noch e. Bdchen. 8. Frkf. Pech. 790. — 9
— nach St. Marino. 8. Lpz. Linke. — 5
— in d. barbar. Staaten v. Marokko, Algier, Tunis, Tripolis ꝛc. 8. Lübeck, Donatius. (Niemann und R.) 785. — 4
— eines Marsbewohners a. d. Erde, z. Zeit d. Wahl u. Krön. Leopolds II. ꝛc. 8. Frkf. Göbhard und K. 791. — 18
— n. d. Inſel Martinique v. J. R., a. d. Frz. gr. 8. Weimar, Ind. C. 801. (a. Sprengels Bibl. der Reiſen 19r Bd.) — 9
— v. Mayenz n. Cöln. 1796. 4. Cöln. (Stiller, R.) 795. — 16
— des grauen Mannes n. Mayenz 1796. 8. Halle, Drepſig. 796. — 9
— meine, im Wonne- und Brachmond 1792. 8. Berlin, Feliſch. (Gräff in Lpz.) 796. 2 —
— meine, (M*** R***) 1r Thl. 8. Eiſenach, Wittekind. 783. — 8
m. Vign. 1 —
— — 2r Thl. in and. Manier. 8. Ebend. 788. — 12
— ökon. u. ſtatiſt. d. Mecklenburg, Pommern, Brandenb. und Holſtein, aus dem Dän. von Heinze. gr. 8. Kopenh. Proſt. 786. 1 6
— n. Requinez, ſ. F. C. Weber.
— einig. Miſſionarien d. Geſ. Jeſu in Amerika, m. K. gr. 8. Nrnb. Zeh. 785. 2 4
— wunderbare, eines Philoſophen in den Mond. 8. Stett. Drevenſtädt. 764. — 6
— d. Morea u. Conſtantinopel u. a. Oerter des Ottomanniſchen Reichs. 1798-801. ſ. Pouqueville.
— neueſte, durch einige franz., engl., holl. u. ſpan. Beſitz. in d. Neuen Welt. 8. Lpz. Weygand. 789. — 14
— u. Nachr. zweyer Neufranken, d. Deutſchland, Rußl., Polen und Oeſterreich, währ. d. jetz. K. a. d. Frz. 2 Bde. 8. Ebend. 797. 1 16
— u. Nachr. zweyer Neufranken, d. Schweden, währ. d. jetz. K. a. d. Frz. 8. Ebend. 796. 1 16
(d. Buch macht den 3n Bd. d. vorhergehenden aus.)
— v. Nizza u. Venedig 1796. a. d. Frz. 8. (Lpz. Hartknoch. 797. — 8
— u. d. Nordpol, a. d. Tageb. e. Grönlandfahrers, m. Anm. 8. Banz u. Deinzer. 791. — 6
— d. Norwegen u. Lappland. (v. L. v. Buch.) 2. Thle. im. K. u. Ch. Berl. Nauck. 810. 4 —
— d. Oberdeutſchl., in Briefen an einen vertrauten Freund. 1r Bd. m. K. 8. Marb. Krieger. 800. 1 8
— eines Engl. durch einen Theil von Ober-Schwaben u. d. Schweiz ꝛc. 3 Thle. 8. Kempten Dannheimer. 794. 1 3
— n. d. ſtillen Ocean, ſ. Cook.
— kl. ökonomiſche, v. S. B. N. 8. Bern. (Haberhorſt in Lpz.) 788. 1 —
— durch d. vornehmſten Prov. d. Ottomanniſchen Pforte. 8. Berlin, Himburg. 772. — 6
— O. Wohaus d. Otahiten durch Athen. 8. Dresd. Hilſcher. 780. — 8
— d. Päbſte. 8. Frkf. Brönner. 782. — 4
— d. Päbſte. 8. Lpz. Sommer. — 5
— d. Päbſtes z. Kaiſer. 8. Ulm, Stettin. 782. — 8
— n. Paläſtina z. d. groß Emir, u. u. Arabien, m. K. 8. Lpz. 740. — 8
— n. Paris, im Aug. u. Sept. 1798. a. ital. Handſchr. 8. Duisb. Bädecker. 800. — 21
— meine letzte, n. Paris. 8. Zürich, Orell, Füßli u. Comp. 798. — 16
— n. Paris z. Kaiſerkrönung. 8. Lpz. Rein. 805. — 16

Reiſe v. Paris n. St. Cloud, u. d. Franz. v. Neeb. 18. Cobl. Laſſaulx. (Behrens, F.) 801. Rthlr. — 8
— v. Paris n. Corſika, a. d. Frz. v. Fr. Schulz. 8. Königsb. Nicolovius. 796. — 14
— ins Paulin. Kloſter im Fürſtenth. Schneeau, v. Kosmali. 8. Hamb. Neſtler. 801. — 8
— durch das obere Penſylvanien u. d. Staat u. Neuyork, a. d. Franz. m. Anmerk. v. Tiedemann. gr. 8. Berlin, Voß. 801. 2 —
— n. Perſien, n. e. Beſchreib. d. Merkwürd. dieſes Reichs, 2 Bde. m. K. 8. Irlf. Garde. (Hermann. Brönner. u. Gebhard u. K.) 780. 81. 3 8
— n. Perſien, herausgeg. v. J. A. Vergl. m. K. 8. Leipzig, Baumgärtner. 805. (a. u. d. Titel: Reiſen u. allen 4 Welttheilen, oder Geſchichte d. vorn. Völker v. Europa, Aſien ꝛc. 36 Bdch. m. K.) Lpz. Baumgärtner. 1 —
— n. Petersburg, oder hiſt. polit. Nachr. u. Bemerk. über Rußl. geſammel. v. Erottier de la Meſſaliere, u. d. 1802. fortgeſ. v. Muſſat Pathay, a. d. Franz. m. Zuſ. u. Bericht. gr. 8. Lpz. Hinrichs. 803. 1 8
Schreibp. 1 12
— v. Hamb. n. Philadelphia. 8. Hannov. Ritſcher (Hahn) 800. — 14
— e. Philoſophen m. Betr. üb. d. Gebr. Sitten, Künſte ꝛc. a. d. Engl. 8. Danz. Wedel. (Jacobäer in Lpz. in Commiſſ.) 772. — 4
— e. Philoſophen, od. Bemerk. üb. d. Sitten d. Einwohner v. Afrika, Aſien u. Amerika, a. d. Franz. 8. Salzb. Mayr. 785. — 4
— phyſiognomiſche, (v. J. K. A. Muſäus) voran ein phyſiognom. Tagebuch. 4 Thle. 8. Altenb. Richter (Akadem. Handl. in Jena) 779. 1 12
— pittoreske, in die ſchönſten Gegenden des Thüringiſchen Gebirgslandes, 2 Bde. m. K. 8. Erfurt, Hennings. 801. 2 —
— pittoreskiſche d. Sachſen, ſ. Brückner u. Günther.
— d. Portugieſen u. Franzoſen nach Afrika u. Oſtindien, a. d. Franz. gr. 8. Nrnb. Raiſe. 789. 1 —
— v. Prag n. Wien, e. geogr. Spiel. Fol. Nürnb. (Seidel in Sulzbach) 805. — 4
— v. Presburg d. Mähren, Schleſien, Ungarn u. Siebenbürgen. 3 Thle. 8. Mahler. 793. 1 4
— in d. franz. Pyrenäen, ein Anh. z. Carbonieres Reiſen, a. d. Franz. gr. 8. Straßb. Akadem. (Hinrichs in Leipzig in Commiſſ.) 790. — 18
— d. Pythagoräer nach Aegypten, Indien, Griechenl. ꝛc. m. K. u. Chart. 2 Bd. gr. 8. Gießen, Tasche. 801. 3 —
— — dieſ. im Ausz. 2 Thle. m. K. u. Ch. 8. Gieß. Müller. 804. 3 —
— in das Land Rerum. 8. Lpz. Sommer (Gräff) 786. — 6
— pittoreske, am Rhein, im J. 1809 u. 10. (v. Uklanskp.) S. Berl. Kunſt u. Ind. Comt. 1 6
— a. d. Rhein 1789. 2 Thle. gr. 8. Frkf. Andreä. 790. 2 2
— e. franz. Emigranten d. d. Rheingegend im Jahr 1793. v. J. A. Mercy. 8. Berl. Franke. 798. — 9
Schreibp. — 10
— in d. Rieſengebürge, u. d. umlieg. Gegend. Böhmens u. Schleſ. 1796. gr. 8. Gotha, Perthes. 799. — 20
— auf d. weltberufene ſchleſiſche Rieſengebirge. 4. Hirſchberg. 736. — 20
— maler., e. deutſch. Künſtlers n. Rom. 2 Thle. 8. Wien, Hochenleitner. 789. 1 —
Schreibp. 1 8
— maler., d. einige Provinz. d. Ruſſiſchen Reichs, franz. u. deutſch, v. C. G. G. Geißler u. J. Hempel. 12—31 Thl. m. ill. K. kl. Fol. Lpz. Ind. Comt. 804—5. (à 6 Thlr.) 18 —
— — dieſ. franz. ſ. Tableaux pittoresques etc.
— d. d. ſüdl. Thle v. Rußland, a. d. Franz. 8. Duisburg, Bädecker u. K. (Helwing in Hann.) 798. — 16
Reiſe, maler., d. Sachſen. 4 Hefte. m. K. gr. Fol. Dresd. Richter. 786—91. Rthlr. 16 —
in. ill. K. 24 —
— d. d. Erzſt. Salzburg, ſ. L. Hübner.
— nach Savoyen u. in d. ſüdl. Frankreich, im J. 1804 u. 5. a. d. Franz. v. Weiland. gr. 8. Berl. Voß. 809. — 20
— e. Schädellehrers, e. lacon. Geſchichte, m. illum. K. 8. Halle, Hendel. 805. — 12
— maler., d. Schleſien in calor. Landſchaft. ſ. Saalfeld.
— d. Schleſien, 1801. 1r Thl. 8. Berl. Quien (a. Saalfeld) 802. — 12
— d. Schottland, ſ. Inſeln, Dänemark und einen Theil v. Deutſchl. a. d. Engl. v. Soltau. 3 Thle. 8. Lpz. Göſchen. 808. 3 6
Schreibp. 3 18
— e. Churländers d. Schwaben, ein Nachtrag z. d. Briefen eines reiſ. Franz. 8. Nrnb. (Stettin, Ulm) 784. — 12
— d. etl. Gegenden v. Schwaben u. Franken. 8. Montag. 794. — 10
— e. Engländers d. e. Theil v. Schwaben u. d. Schweiz. 8. Lpz. Gräff. 789. — 6
— e. engl. Geiſtl. d. Schweden. 8. Berl. Maurer. 784. — 8
— über das, d. d. Schweiz, oder Anl. f. Ausländ. welche die Schweiz bereiſen wollen. 8. Zürich, Orell, F. u. C. 792. — 10
— d. etliche Cantone d. Schweiz, v. e. Schweizer. 8. Ebend. 790. — 12
— e. Officiers d. d. Schweiz u. Italien. gr. 8. Hann. Helwing. 786. — 16
— d. d. Schweiz u. Italien m. d. Franz. Reſervearmee. 8. Gött. Dieterich. 801. 1 4
— d. Sicilien u. Groß-Griechenl. 8. Zürich, Orell. 771. — 16
— n. Sicilien und Athen, den Inſeln des Archipelagus ꝛc. a. d. Engl. m. Anm. v. Reild, m. K. Lpz. Baumgärtner. 2 —
— literar., durch Siebenbürgen, Temeswar, Banat, Ungarn. 8. Götting. Broſe. 782. — 8
— d. Graf. v. Silberbach, ſ. Silberbach.
— e. Ungenannten d. Spanien 1665. 8. Kempten, Typogr. (Köhler in Lpz.) 787. — 16
— neueſte, d. Spanien u. Portugal, a. d. Franz. 8. Wien, Ant. 2 oll. (Liebeskind in Lpz. in Commiſſ.) 804. — 16
— u. Entdeck. d. Spanier in Amerika, ein Leſebuch für die Jugend. 12 Bd. m. K. 8. Altona, Wechtold. 805. — 16
illum. — 20
— d. Spanier u. Portugieſen im 15. Jahrh. oder Entdeck. v. Amerika d. Columbus, Cortez u. Pizarro., a. d. Engl. 3 Thle. gr. 8. Stuttg. (Cotta, Tüb.) 792. 1 16
— v. Stade nach Madras. 8. Bremen, Müller. — 14
— monatl.-ökonomiſch-cameraliſtiſche durch Städte, Dörfer u. Förſte Deutſchlands nach Arthur Youngs Manier, m. K. u. Charten herausg. v. G. Stumpf. 18 26 36 Stck. Jahrg. 1794. 8. Jena, Akad. Buchhdl. — 18
— meine, nach Strahlow, Treptow und Rummelsburg. 8. Berl. Schöne. 805. — 2
— in d. Südmeer, als ein Beytrag zu Anſons Reiſen nebſt deſſen Lebensbeſchr. a. d. Engl. gr. 8. Nrnb. Raiſe. 772. — 16
— n. d. Südſee, Peru u. Braſilien. 8. — 8
— durch d. Südſee im J. 1771. u. 72. angeſ. d. v. Marion u. gemd. durch d. Ritter Duclosmarr, a. d. Franz. gr. 8. Lpz. Feiſch. 784. — 10
— d. Spanien u. d. Südſee, insbeſ. u. d. Inſel O-Tahaite, a. d. Span. herausg. mit Anmerk. u. einer hiſtor. Schilder. d. Geſellſch. Inſeln begl. v. Bratring. gr. 8. Berl. Maurer. 802. 1 —
— üb. d. Sund. 8. Tübing. Cotta. 803. 1 4
— vor d. Sündfluth. 8. Hartknoch. 795. 1 16
— — e. Forts. derſ. ſ. in Roman. Fauſt d. Morgenländ.
— v. Jeruſalem durch Syrien. a. d. Ital. 2 Theile. gr. 8. (Leipz. Hinrichs in Commiſſ.) 789. 1 6
— d. Göttin d. Tanzkunſt in d. Apollosſaal u. z. d. übrigen Faſchings Quadrillen Wiens. 4 Hefte. Wien, Schrämbliſch. — 16

Reiſe, Tauriſche, d. Kaiſ. Catharina II. a. d. Engl. gr. 8. Frkf. Andreä. 799. Rthlr. — 16

— z. d. Tempeln der Chriſten u. ihrer Prieſter. 4 Stck. 8. Offenbach, Brüder. 776—78. 1 8

— theatral., 3 Bde. 8. Weißenf. Biſe (Baumgärtner in Lpz.) 789. 90. 1 8

— ins Thierreich, ſ. Regenten des Thierreichs 4r.

— d. Thüringen, d. O. u. N. Rhein. Kreis. 3 Thle. 8. Dresd. Hilscher. 795. 96. (1r 2r à 16 gr. 3r 1 Thlr. 8 gr.) 2 16

— d. Thüringen. 8. Leipz. Sommer. 800. — 18

— d. Thüringen u. Heſſen in Bruſen ꝛc. 8. Lpz. Hinrichs. 809. — 16

— v. Thüringen d. Sachſen, d. ſächſ. Schweiz u. ſ. w. in das ſchleſ. Rieſengebirge. 2 Bde. m. K. 8. Lpz. Steinacher. 801. 1 18

— u. Töplitz 1791. 8. Zerbſt, Füchſel. 797. — 21

— v. Dresd. u. Töplitz ꝛc. z. Unterr. für die, welche ſich dieſes Bades bedienen wollen. 8. Dresd. Hilscher. 802. — 6

— der Tugend. 8. Lpz. Hilscher (Comt. ſ. Litt.) 776. — 9

— e. franz. Oficiers nach Tunis ꝛc., ſ. Bibliothek der neueſten Reiſebeſchr. 7r Bd. 2te Abth.

— im Vaterlande, ein Roman, aber zieml. theatraliſch, 3 Thle. 8. Königsb. Hartung (Unger) 793—97. (à 16 gr.) 2 —

— neue, im deutſchen Vaterlande aus Thüringen ins Rieſengebirge ꝛc. gr. 8. Bresl. Korn d. ält. 799. — 22

— vaterländiſche, 1r Theil, oder Fußreiſe der Sachſen, Hannoveraner ꝛc. 8. Hannov. Lohmann. 805. 1 4

— d. Vernunft d. Europa, a. d. Franz. 8. Leipz. Müller. 772. — 10

— meines Vetters in ſ. Zimmer, ſ. in Romanen.

— d. d. Viſitenzimmer. 5 Stck. 8. Hamb. Buchenröder. 773. — 20

— d., der Vorzeit. 2 Bdchen. 8. Jena, Cröcker. 803. u. 9. (1r 1 Thlr. 2r 18 gr.) 1 18

— meine, durch Wallis u. Pays de Vaud 1803. 8. Stuttg. Steinkopf. 805. 1 8

— v. Warſchau üb. Wien, nach der Hauptſt. v. Sicilien. 8. Wien, Alberti. 795. — 16

— od. Beobacht. a. d. Wege n. Frankr. 4. Neuſt. Riedel, 784. — 12

— in d. andere Welt, od. üb. unterirdiſche Viſionen ꝛc. a. d. Span. d. Quevedo, m. K. 8. Leipz. Bergand. 787. — 14

— e. erfahrn. Hofmeiſt. d. d. Welt. 8. Dresd. Gerlach. 782. — 8

— nach allen 4 Welttheilen, od. Geſch. d. verm. Völker v. Europa, Aſia ꝛc. m. K., welche ihre Kleid., Feſte ꝛc. vorſtellen, a. d. Franz. 3 Bdchen. gr. 8. Leipz. Baumgärtner. 806. (à 1 Rthlr.) 3 —

— e. kurze in Weſtindien, m. verſch. Anekdot. u. Charakterzügen., a. d. Engl. 8. Mannh. Schwan u. G. 792. — 12

— v. Wien n. Paris in Br. 8. Wien, Kurzböck. 781. — 4

— v. Wien u. Madrid, m. K. 8. Berlin. (Wieweg in Braunſchweig) 792. — 20

— v. Wien üb. Dresden, Prag, e. Theil d. Lauſitz, nach Berl. u. Potsd. 8. Leipz. Schneider. (Linke) 788. — 6

— J. Sicilian. Majeſt. v. Wien n. Neapel. v. Florenz. 3 Bde. gr. 8. Klagenfurt, Walliſer. (J. C. W. Vogel in Leipz.) 792. 2 —

— v. Wien n. Paris, in Br. 8. Wien, Pazowsky. 793. — 6

— nach Wien. 8. Hof, Grau. 795. 1 8

— e. jungen Ruſſen v. Wien in die Krimm u. ausführl. Tageb. d. im Jahr 1793 v. St. Petersb. n. Conſtantinopel geſch. Geſandſch. 8. Gotha, Ettinger. 801. 1 —

— meine, wider Willen, e. Gemälde d. neuen Italiens. 8. Göttingen, Dieterich. 803. 1 —

— d. Salzmann. Zöglinge. 6 Thle. 8. Leipz. Crusius. (J. C. W. Vogel) 789—93. (1. II. à 12 gr. III—VI à 1 Thlr.) 3 16

— d. Zöglinge z. Schnepfenthal. 2 Bde. m. K. 8. Schnepf. Erz. Inſt. 799—803. (1r v. Salzm. 12 gr. 2r v. Ausfeld 18 gr.) 1 6

2r auf Schreibp. 1 —

Reiſe d. Chineſiſch. Zöglinge d. ein. Gegend am Mayn ꝛc. 8. Frankf. Pech. 792. Rthlr. — 6

Reiſeabentheuer, ſ. in Romanen.

Reiſeanekdoten d. Wiener Furchtſ. a. ihr. Flucht im April 1797. 8. Wien, Schönfeld. — 5

Reiſe-Archiv, allgem., ſ. Reiſe-Encyklopädie.

Reiſe- u. Taſchen-Atlas. 6 Hfte. 8. Lpz. Herzog. (à 12 gr.) 3 —

Reiſebemerkungen, neue, in u. üb. Deutſchl. 6 Thle. 8. Halle, Hendel. 786-90. (1r—5r à 18 gr. 6r 1 Rthlr. 12 gr.) 5 6

— v. einig. Bezirken Deutſchlands, d. Schweiz ꝛc. 2 Thle. 8. Caſſel, Grießbach. 809. — 10

— üb. e. Theil v. Italien, Frankr. u. Engl. 8. Zülle, Richter. 784. — 6

Reiſebeſchreibung, neueſte, u. Entdeckungen d. 4ten Welttheils, welche v. Banks u. Solander unternomm. 2 Thle. m. Anh., welche Fabricius Reiſe ꝛc. enth., m. K. gr. 8. Nürnb. Weigel. 785. 1 20

— — derſ. 3r Bd. des 2n Thls. od. Cooks dritte u. letzte Reiſe 1776-80 ꝛc. 2 Bde. gr. 8. Ebend. 786-87. 2 12

— kleine, a. d. beſt. hiſt. Zeitſchr. 8. Alt. Kaven. 797. 1 4

— kleine intereſſante, im Auszuge, od. Verträge z. nähern Kenntn. d. Länder u. Menſchen. 8. Lpz. Sommer. 800. — 20

— intereſſante im Auszuge, enth.: 1) Groſe Reiſe n. Oſtindien, 2) Büron Reiſe um d. Welt, 3) Wallis Reiſe um d. Erdkugel, m. K. 8. Ebend. 806. — 14

— neueſte, im Ausz., 16 od. Wilſon Reiſe. 8. Präm. C. Mannh. 793. — 12

— grundl. u. wahrh., n. Norden, u. all. nordw. gel. Ländern. 8. Nürnb. 728. — 6

Reiſebuch, allg. europ., ſ. Paſſagier. 12. Lpz. Müller. 757. — 5

— geogr. u. topogr., durch alle Staat. d. öſterr. Monarchie. gr. 8. Wien, Gräffer. 789. — 20

Reiſebüchlein, comp., f. d. Jug. Fol. Nürnb. Riegel. 751. — 10

Reiſecorreſpondenz, in, durch u. aus all. Theil. d. Welt. 2 Bde. 8. Quedlinb. Ernſt. 788. — 20

Reiſe-Encyklopädie, allgem., in Auszügen a. ungedruckten u. größern Werken. (a. u. d. Tit.: Reiſe-Archiv ꝛc.) 16 bis 66 Heft, m. K. u. Cb. gr. 8. Berl. Saalfeld. 810. (der Jahrg. v. 12 Heften 7 Rthlr. 12 gr.) 5 18

Reiſegeſchichte, der, od. Samml. kl. unterh. Erzähl., launicht. Einfälle ꝛc. 5 Bde. 8. Berl. Eisfeld. 785-89. 1 —

— der hoch- u. platt-polniſche, ſ. e. reiſenden Deutſchen ꝛc. 8. Breslau, Gebr. 801. — 9

— der, auf d. Wanderungen in d. reizenden Gegend. Liefflands. 1r Thl. 8. Riga, Meinshauſen. — 12

Reiſehandbuch, kl., m. Nachr. üb. Volksmenge, Sehenswürdigk., Gaſthäuſer ꝛc. 12. Leipz. Leo. 805. 1 8

Reiſejournal, neues, eines Unpartheiiſchen in Briefen an Mad. H . . v. d. R—ſchen Reiſegeſellſchaft. 8. Frankf. Andreä. 784. — 4

Reiſe- u. Poſt-Lexikon, geogr. 8. Jena, Schulz. 756. 2 8

Reiſe-, Poſt- u. Zeit.-Lexikon, geogr. v. Deutſchland. 2 Bde. gr. 8. Leipz. Weidmann. 782. 5 —

Reiſemagazin, welches d. Briefe e. Reiſend. in ſich faßt. 8. Frankf. Drachſtädt. 762. — 5

— z. Ausbreit. d. Erdkunde, d. Völker- u. Menſchenkenntn. m. Anm. 1r Bd. 36 Stck. 8. Hamb. Bachmann. 792. — 18

Reiſenachbeterey en, üb., n. Naturanſichte. 8. Halle, Hendel. 786. — 4

Reiſende, der, od. geogr. hiſt. Beſchr. merkw. Städte u. Gegend. 5 Thle. 8. Berlin, Dieterici. (Mittler in Leipz.) 797-98. 3 16

Schreibp. 4 12

— der, e. Wochenbl. z. Ausbr. gemeinnütz. Kenntn. 26 Quart. 8. Hamb. Matthiesen. 785. 1 —

— der, e. nützl. Werk f. d. Jugend, u. f. Reiſende. gr. 8 Wien, Camesina. 805. 1 —

— der wohlthät., od. Anekdot. v. d. Reiſe Joſephs II. n. d. Niederland. ꝛc. 8. Frankf. Vandenhoeck. 782. — 8

Reiſenden, die, f. Länder- u. Völkerkunde. 5 Thle. 8. Nürnb. Felsecker. 788–91. (à 1 Rthlr.) 5 —

— die, e. Spiel f. Kinder, m. 18 K. 8. Berl. Pauli. — 12

— die kleinen, e. Buch f. Beleht. u. f. angen. Unterh. f. Kinder, a. Leipz. Sommer. 806. — 12

Reiß, Bg., Betr. üb. d. Beichtweſen. 8. Nürnb. Grattenauer. 787. — 5

— Predigten. 2 Thle. 8. Augsb. Rieger. 774. — 20

Reiß, H. U. A., Gebetbuch f. Chriſten. 4 Thle. 8. Nürnb. Bieling. 796. — 16

Reiß, J., Unterhalt. f. d. Paſſionsz. üb. d. Leidensgeſch. Jeſu. 2 Thle. 8. Nürnb. Schneider u. W. 805–806. 1 8

— Evangelist., institut. oratoriae. 8. maj. Nrnb. (Wolf, Augsb.) 773. — 9

— Predigten üb. d. S. u. F. Evang. 4. Nürnb. Mildbrodt. (Korn in Fürth in Commiſſ.) 791. — 20

Schreibp. 1 —

Reiß, J. Bernh., verkehrte Welt ꝛc. 12. Lanzenſalz. 734. — 10

Reiß, J. Casp., Unterſ. des überlaſſens u. Scropfens. 8. Ebend. 751. — 5

— compend. anatom.-chirurgic., od. Anl. z. Wundarzneyk. 8. Augsb. Letter. 759. — 8

Reiss, U., analysis collectionum et fontium juris eccles., jur. publ. et priv. germ. 8. Augsb. M. Rieger. 777. — 8

— instructio solida et fructuosa Concessarii. 8. ibid. 778. — 12

— de veris falsisq. miraculis in gen. P. I. 8. maj. ib. 780. — 9

— de miraculis in particulari. P. II. 8. maj. ibid. 782. — 16

Reiß- und Zeichenbuch. Fol. Frankf. Andreä. 700. — 16

Reiser, F. M., Geſch. d. öſterr. Monarchie. 4 Bde. gr. 8. Wien, Schaumburg. 802. 6 16

— Verſ. e. allgem. Weltgeſch., n. d. Plane S. J. v. Muxmeiter. 11 u. 12 Bd. 8. Wien, Rehm 805. 4 —

Reiser, J. U., prakt. Briefe f. junge Leute, enth. e. Anweiſ. z. Briefſchreiben ꝛc. München, Strobl. 785. — 8

Reiser, Seb. Jac. W., Anl. z. mathem. Erdbeſchr. 8. Frankf. Brönner. 777. — 6

— Nachr. d. Handlungsſchule in Mühlhauſen betr. 8. Basel, Schweighäuſer. 790. — 4

— Nachr. v. einig. Verrichtung. bey phyſikal. Experiment. m. K. 8. Basel, Serini. 790. — 3

Reishammer, Felix, gründlicher Unterricht v. d. Logarithmen. 2 Thle. gr. 8. Leipz. (Stage in Augsb.) 810. (1r 5 Rthlr. 8 gr. 2r 1 Rthlr. 16 gr.) 6 —

— allgemeines Handbuch d. Wechſelcourſe, als Fortſetzung d. Reilenbrecherſchen Taſchenbuches. 2 Thle. 8. Augsb. Stage. 808. 3 8

Reiſig, C. L., Blümchen d. Einſamkeit, m. K. 8. Wien, Wallishauſer. 1 —

Schreibp. 1 8

Reiſig, J., Hauptſt. d. chriſtl. Lehre. 8. Leipz. Cruſius. (J. C. W. Vogel) 788. — 4

— Nachahmungen d. Chryſoſtomus, (iſt der Predigten 16 Heft.)

— Predigt üb. d. Sectengeiſt. 8. Dortm. Mallinkrodt. 800. — 2

— Predigten üb. d. Evang. 11 Bd. 18—56 Heft, u. Anh. v. Predigten. gr. 8. Leipz. Cruſius. (J. C. W. Vogel) 782–88. (I–IV. à 5 gr. V. 12 gr.) 1 8

— Predigten üb. einzelne Materien, f. diejenigen d. nach chriſtl. Weisheit und Tugend fragen. 11 u. 12 Thl. gr. 8. Dortm. Bädeker u. K. 791. 1 18

— moral. Reden. 1 Samml. 8. Leipz. Cruſius. (J. C. W. Vogel) 797. 1 12

Reiſigl, Frz. Ant., Beamt. d. Preisfrage: Wie d. eingef. Unlaitrechniß in e. jährl. Gabe zu verwandeln ꝛc. 8. Salzburg, Mayr. 789. — 4

— üb. d. Bevölkerung des Fürſtenth. Salzburg ꝛc. mit 2 Tab. 8. Ebend. 798. — 4

— Feuerverhütungs- u. Löſchordnung. 4. Ebend. — 4

— unparth. Gedanken üb. d. Forſtwiſſenſch. 8. Ebend. 791. — 4

Reiſigl, Frz. Ant., üb. d. Straßenbau. 8. Salzb. Mayr. 791. Rthlr. — 5

— Verſ. v. Ueberwerfung der Salzfahr, Ausreitung u. Ausbarmach. des groß. Pinzgauiſch. Mooſes. 8. Ebend. 791. — 5

— v. Verſtück. d. Güter. 8. Ebend. 792. — 4

Reiſing, F. Leop., Leben und Weſen des thätig. evang. Glaubens. 8. Hamburg. 712. — 4

— Paſſionsſchule üb. d. Geheimn. des Kreuz. Chriſti. 8. Hamburg. 713. — 6

Reiske, Erneſte Chriſtine, zur Moral, aus griech. Schriftſtellern. 8. Deſſau. (Sommer, Leipz.) 782. — 18

Reiske, I. Jac., animadversa in graec. auctor. VI Vol. 8. Lips. Gleditsch. 759–66. 8 —

— de Arabum epocha vetust. mid ol arem. 4. ibid. 765. — 4

— Apparatus criticus ad Demosthenem. Acced. Indices operum Demosthenis. Vol. IV. 8. maj. Lips. Sommer. 12 —

— animadv. ad Euripidem et Christophan. 4. Lips. Gleditsch. 763. — 8

— coniecturae in Iobum et proverb. Salom. 8. Lips. Sommer. 779. — 18

— Lebensbeſchr. v. ihm ſelbſt aufgeſ. ꝛc. 8. Deſſau, (Sommer, Leipz.) 783. — 16

— de principib. mahummedanis. 4. Lips. Gleditsch. 764. — 4

— Proben arab. Dicht., a. d. Montanabi, arab. und deutſch. 4. Leipz. Leper. 765. — 9

— et Fabri opuscula med. ex monum. Arabum et Ebraeor. ed. Gruner. 8. maj. Halae, Gebauer. 776. — 18

— Oratores graec., vid. Oratores.

— Samml. einig. arab. Sprichwörter, d. v. Stecken hergenomm. ſind. v. Leipz. Gleditſch. 763. — 4

Reisler, C. G., däniſch-deutſch Handlexikon. gr. 8. Copenh. Schubothe. 800. 4 —

— vollſt. deutſch-däniſches und däniſch-deutſches Lexikon. 3 Bde. gr. 8. Ebend. 810. 14 —

— vollſt. deutſch-däniſch Wörterbuch. 1r Thl. gr. 8. Leipz. Barth. 804. 4 —

Reißmann, Fr., Anl. z. Meßkunſt geometr. Perſpektiv- u. Zeichenk. m. K. 8. Leipz. Sommer. 801. — 22

Reisner, Ferd., 50 Betracht. z. Lobe Mariä. gr. 8. Freyburg, Wagner. 780. 1 —

— explanatio idiotismorum in lat. Vulgata occurrent. 8. maj. Vien. Mauracher. 776. — 10

— explanat. idiotismor. in lat. Vulgata recusantium etc. 8. maj. Augsb. Bolling. 775. — 9

— geiſtl. Schaubühne, m. moral. Betr. gr. 8. Inſpruck, Wagner. 795. — 16

— d. zur Buße angewieſ. u. bekehrte Sünder. 8. Wien, Maurachet. 776. — 6

— — daſelbe. 8. Augsb. Bolling. 776. — 4

Reißner, Fr. M., Geſch. d. öſterr. Monarchie. 4 Bde. gr. 8. Wien, Schaumburg. 802. 6 16

Reißner, J. G., Vernunft u. Glaube, oder wer wird ſiegen? 8. Leipz. Schödel. 806. — 12

Reisperger, J., Sonn- u. Feyert. Predigten. 2 Bde. Fol. Augsb. Wolf. 765. 4 8

Reitemeier, J. F., d. allgem. Abſchoßrecht in Deutſchl. u. d. Abſchoßr. in d. preuß. Staat. ꝛc. gr. 8. Frankfurt, Akadem. Buchhdl. 800. 1 —

— d. Abſchoßpflichtigkeit d. Prediger in d. Churmark Brandenburg. 11 u. 12 Nachtr. z. deſſ. allgem. u. Preuß. Abſchoßrecht. gr. 8. Ebend. 801. 02. — 8

— übere höhere Cultur, deren Erhaltung, Vermehrung u. Verbindung im Staat. 8. Ebend. 799. 1 12

— Deutſchland vor und nach d. Luneviller Frieden, ein Handb. d. Geſch., Statiſt. u. des Staatsrechts. 1r Bd. gr. 8. Ebend. 806. 2 12

— Encyklopädie und Geſch. d. Rechte in Deutſchl. 8. Götting. Dieterich. 785. — 12

Reitemeier, J. F., über den Gebrauch fremder Rechte, beſ. d. allgemeinen Preuß. Landrechts, als eine Autorität in Deutſchl. gr. 8. Frankf. Akadem. Buchhdl. 805. Rthlr. — 10
— d. Gehorſam gegen die obrigkeitl. Befragung in Zwangs- und Strafſällen, eine Vorleſ. üb. d. allgem. deutſche Geſetzbuch. 1ſte Th. 1. Tit. 27. 8. Ebend. 801. — 2
— Geſchichte des Bergbaues. 8. Gött. Dieterich. 785. — 6
— — und Zuſtand der Sclaverey und Leibeigenſchaft in Griechenland, eine gekrönte Preisſchr. 8. Berlin, Mylius. 788. — 10
— — d. preuß. Staaten vor und nach ihr. Verein. in eine Monarchie. 2 Thle. 8. Frankfurt, Akadem. Buchh. 801—805. (à 2 Rthlr.) 4 —
— allgem. deutſch. Geſetzbuch, a. d. unveränd. Material. des gem. Recht. in Deutſchl. entw. 1ſte Abth. d. Bürgerrecht. 1r—3r Bd. gr. 8. Ebend. 801. 2. 4 12
— über die Redaction e. deutſch. Geſetzbuches a. d. brauchbar. aber unverändert. Material. des gem. Rechts in Deutſchland. gr. 8. Ebend. 800. — 8
— über Geſetzgebung mit Rückſicht auf den neuen Plan d. ruſſiſch-kaiſerlichen Geſetzcommiſſion. 8. Ebend. 806. — 16
— d. deutſche Geſetzwiſſenſchaft ſeit der neuern Legislation, eine Reviſion d. Geſetze und Rechtsmeinungen. 1r Bd. 1ſte und 2te Stck. gr. 8. Ebend. 806. 1 —
— compect. iuris rom. ad ej. naturam ord. dispos. 8. Gött. Dieterich. 784. — 5
— Juſtizverbeſſer. b. d. Ausübung und Controlle d. Rechtspflege. 8. Frankf. Akadem. Buchhdl. 802. 1 4
— Beantw. d. Preisfr.: Welch. war d. Luxus d. Athenienſer von d. Zeit. d. Piſiſtrat. an bis a. Philipp ꝛc. 8. Gött. Vandenhöf. 782. — 5
— das Napoléonsrecht, als allgemeines Recht in Europa, insbeſondere in Deutſchland betrachtet. 8. Frankf. Akadem. Buchh. 809.
— de origine et ratione quaestionis per tormenta ap. Graec. et Rom. 8. Gött. Dieterich. 782. — 3
— d. gemeine Recht in Deutſchl. vor d. Aufn. d. Röm. Rechts gr. 8. Frankf. Akadem. Buchh. 804. 1 —
— Grundſätze der Regentſchaft in ſouverainen und abhängigen Staaten. 8. Berlin, Mylius. 789. — 14
— die deutſche Reichsverfaſſung ſeit dem Lüneviller Frieden. 8. Frankf. Akadem. Buchh. 803. 1 8
— über das Studium der Staatswiſſenſchaft. gr. 8. Berlin, Mylius. 791. — 4
— d. Wahrh. vor Gericht, ein Unterricht z. Prüf. der Behauptung und Abläugn. in Prozeſſen. 8. Frankf. Akadem. Buchh. 802. — 9
— Reviſion d. Wahrh. vor Gericht, eine Samml. v. Rechtsfäll. m. e. Prüf. u. d. Reg. d. Ausleg. und d. Beweiſes. 1ſt Heft. gr. 8. Ebend. 802. — 9
— Notiz der Wiſſenſchaften. gr. 8. Berl. Mylius. 794. — 4
— über Zollfreyheit der Lieferanten, ein Beytrag zum Cameralrecht. 8. Ebend. 799. — 4
Reiter, M. S., Andachtsübungen für kathol. Chriſten. 8. Salzburg, Mayr. 808. — 5
Schreibp. — 7
— livre de dévotion trad. de l'allem. 8. ibid. 805. — 20
— kathol. Gebetbuch. 8. Ebend. 805. — 8
Schreibp. — 10
Holl. Pap. — 12
— — daſſ. 8. Bamb. Göbhard. 801. — 8
— — daſſelb. in polniſcher Sprache: Książka Modlitewna etc. 8. Breſl. Korn ſen. 806. — 12
— Salzburger Gebetbuch. Bregenz. Brentano. — 16
— d. Leiden Chr. b. d. h. Meſſe, m. Bild. 8. Salzb. Mayr. — 6
Reith, B., Geſch. d. k. Macht u. Staatsveränder. in Frankr. v. Untergange der Ligue bis z. Erricht. d. Republik. 2 Thle. gr. 8. Lpz. Weidmann. 796. 97. (1r: 1 Rthl. 4 gr. 2r: 1 Rthl. 8 gr.) 2 12
Reithofer, Frz. Dionys, Gebet-, Sitten- u. Klugh. itslehrbuch für junge reiſ. Künſtler und wandernde Handwerksgeſellen. 8. Augsb. Kranzfelder. 800. — 8
Reithofer, Frz. Dionys, d. Katechet zur Faſtenzeit. 8. Augsb. Ant. Rieger. 801. Rthlr. — 10
— Katechismus von d. Beichte und Communion f. Kinder. 8. Augsb. Kranzfelder. 802. — 3
— Geſch. der acht Kloſter in Landshut. 8. Landshut, Autor. 810.
— d. Kriegsereigniſſe in Landshut am 16. und 21. April 1809 ꝛc. 8. Leipzig, Baumgärtner. 810. — 6
— Geſch. d. Stadt Landshut im 30jährigen Kriege. 8. Landshut, Autor. 810.
— Sitten- und Klugheitslehren für reiſende Künſtler u. Handwerksgeſell. als Leſeb. f. Feyertagsſchul. ꝛc. 8. Augsb. Kranzfelder. 806. — 6
Reitkunſt v. du Paty, ſ. Clamm.
— ſ. Selbſtunterr., ſ. Beier.
— d., od. ohne praktiſchen Unterricht in d. nöthigſten Stücken derſelben bekannt zu machen. 8. Leipz. Reinicke. 792. — 3
— d. edle, m. K. u. e. Anh. v. d. Roßarzney. 8. Eiſen. Griesbach. 772. 1 —
Reitter, J. D., und G. F. Abel, Abbild. d. 100 deutſch. wild. Holzarten nach d. Nummerverzeichn. in Burgsdorfs Forſthandbuch, ſ. Burgsdorf.
Reittmayer, Joach., Sonnt.- und Feſtpred. über die Evang. 2 Thle. Fol. Ingolſt. Krüll. 742. 5 8
Reiz, A., Anfangsgr. d. Naturlehre f. Wundärzte. gr. 8. Wien, Trattner. (Tendler.) 797. — 8
Reitz, F. Wolfg., de prosodiae graecae accentus inclinatione, ed. F. A. Wolf. 8. maj. Lips. Crusius. (F. C. W. Vogel.) 791. — 12
— Vorleſ. üb. d. röm. Alterthüm. nach Oberlins Taf. gr. 8. Leipzig, Fritſch. 796. 2 —
— chrestomathia graeca poëtica et prosaica. 8. maj. Lips. Breitkopf et Härtel. 780. — 6
Reih, J. H., Hiſtorie d. Wiedergebornen. 7 Thle. 8. Wertleburg, Haug. 724—46. 1 8
— Nachfolge Chriſti. 12. Leipz. Walther. 730. — 5
— Neues Teſtament. 8. Büding. 730. — 8
Reiz, W. G., Empfindungen des Glaubens vor, b. und nach d. Tiſche d. Herrn. 8. Nürnb. Raw. 804. — 6
Reitzenfels, G. E. de, comment. ad ius ſtatutarium Saxonum in Transylvania. 4. Lips. 744. 2 —
Reitzenſtein, C. F., Spiegel v. Pickelsheim, Gedichte, ſ. Spiegel ꝛc.
Reitzenſtein, Karl Phil. Caſp. v., Verſ. üb. die Sittenverbeſſerung durch beſſere Geſetze. 8. Heilbronn, Claß. 798. 1 —
Reitzenſtein, Welf Chriſt. v., die beſte Erfindung wid. d. Koppen d. Pferde, m. K. 4. Offenbach. (Feisecker, Nürnberg.) 764. — 8
— vollkomm. Pferdekenner, od. vollſt. Unterr. v. d. Pferdezucht, d. Pferdehandel ꝛc. und der Roßarzneykunſt, umgearbeitet v. C. W. Ammon. 2 Thle. m. K. (der 2e Thl. hat a. d. Tit. vollkommener Roßarzt ꝛc.) gr. 8. Ansb. Haueiſen. 806. (à 2 Rthlr.) 4 —
Reizungen, ſittliche, d. Tugend u. des Vergnügens. 12 Thl. 8. Königsb. 755. — 6
Reland, Hadr., antiquitates sacrae vet. Hebraeor. 8. Traj. ad Rhen. 712. 1 —
— — id. lib. c. praef. I. Frz. Buddei. 8. Lips. Wehrmann. 734. — 20
— — id. l. ex rec. Vogelii. 8. maj. Halae, Curt. 769. — 16
— — id. lib. c. notis I. E. Rauii. 8. Frcf. Andreä. (Benj. Fleischer, Lips.) 743. 1 4
— exercitat. philol. de vera pronunciatione nominis Iehova. 8. Traj. ad Rhen. 717. — 16
— palaestina ex monum. vet. illustr. c. fig. 4. Nrnb. Monath. 716. 2 12
— Religion d. Moſcowiter, m. K. 8. Hannover, Helwing. 717. — 4
— zwey Bücher v. d. türk., oder mahomedan. Religion. 8. Ebend. 727. — 5

Relander, lustig. Zeitvertreiber best. in mehr als 300 Hist. ꝛc. 8. Langens. (Linke, Leipz.) 756. Rthlr. — 12

Relatio, brevis, Vitae Rev. D. Innocentii a Praes. B. V. M. Episcopi Aurel. et Carmelitae excalceati, c. mappa geograph. 8. Augsb. Doll. 797. — 6

Relation des Campagnes du Général Bonaparte en Egypte et Syrie. gr. 8. Leipz. Wolf. 804. 1 4

— de ma fuite des prisons de Venise. 8. Halle, Gebauer. 797. — 18

— ou Journal d'un officier franç. au Service de la Confédération de Pologne, pris p. les Russes et relégué en Sibérie. 8. Voss, Braunschw. 776. — 18

— du passage du Rhin le 1er Floréal entre Kliatet et Diersheim par l'armée du Rhin-Moselle sous le command. du Général Moreau etc. 8. Strasb. Levrault. — 12

— de Philhihu émissaire de l'Empereur de la Chine en Europe. 8. Leipz. Gleditsch. 760. — 5

— wöchentl., d. merkw. Sachen a. d. Reiche d. Natur der Staaten ꝛc. 5 Bde. 8. Berlin. 753. 9 8

— altenmäßige, v. d. Schloßdieben in Berl., Runck u. Stiefsen. 4. Berl. Rüdiger. 720. — 16

— d'un voyage aux monts d'Altaïre en Sibérie. 8. Berne, Typ. — 6

Relationen der Schlachten bey Aspern, Wagram und Znaym im Jahre 1809. m. Plänen und K. 4. Wien, Geistinger. — 6

Relationes de libris novis de ann. 1752—55. XVIII. fasc. 8. maj. Gött. Vandenhök. 753—55. 4 8

Relationibus, von, 1709—1746. 4. Halae, Waisenh. Buchh. — 6

Relatives, trois, à J. J. Rousseau, adressées à Mr. le Comte de W. 8. Basle, Tourneysen. 765. — 4

Religio medici, iuxta exemplar Lugdunense. 8. Zürich, Orell, Füssli et Comp. 743. — 6

Religion, über,. 8. London. (Sommer, Leipzig.) 791. — 8

— über,. 8. Deutschl. Lübeck. 798. — 10

— über,. 8. Frankf. Eßlinger. 798. — 9

— über, an meine Kinder. 8. Frankf. u. Leipz. Gräff. 792. — 12

— über die, Reden an d. Gebild. unt. ihr. Verächtern, siehe Schleiermacher.

— v. d., 8. Königsb. Kanter. (Hartknoch in Leipz.) 764. — 8

— n. Angelegenh. d. Mensch., s. Spalding.

— die, der Celter, insonderh. d. Gallier u. Deutsch. 8. Frkf. Gebhardt u. K. 7[illegible]. — 20

— d. christl., ohne die Lehre v. d. Genugth. Jesu, e. philos. Sekte, v. J. G. Schwarz. Marburg, Krieger. 777. — 8

— weder d. christl., noch d. röm.-kathol. Kirche, ist d. allein seligmachende. 8. Frankf. (Löwe, V. a. Hertel.) 791. — 9

— d. christl., besser als Deismus, u. üb. alle Einw. und Spöttereyen erhab. 8. Magdeb. Creutz. (Schöne, Berlin.) 792. — 3

— die, in Erklärungen, Gesp. n. Anl. d. K. K. Katech. 4 Tle. gr. 8. (Gräz, Kienreich. (Tusch.) 795. 3 —

— d. Feueranbeter in Indien und Persien, (anr. M. Tit. d. V. Ormuzd, lebend. Wort an Zoroaster, ed. v. F. S. Eckart). gr. 8. Altona, Hammerich. 796. — 16

— d. christl., nach d. Geiste d. allgem. Kirchenbetr. als Quelle aller Verbh. ꝛc. gr. 8. Prag, Gerle. (W. Vogel in Leipz.) 789. — 12

— d. einzig wahre, nach ihr. Glaubenslehr. und Lebenspflichten. 8. Bautzen, Drachstädt. 789. — 12

— über, und Gottesdienst, Fragment. Marb. Krieger. 785. — 5

— in d. Grundfeste der Staaten. 8. Augsb. Rieger. 800. 1 4

— einz. wahre, in ihr. Grundsätzen, s. Loen.

— f. d. Herz. Worte d. edelst. Einfalt. und d. erhabensten Würde, aus d. s. trostvollst. Schr. aus. Zeitalt. 8. Stuttgart, Steinkopf. 802. — 16

— Jesu, in ihr. edlen Einfalt. 8. Düsseld. Schreiner. 804. — 5

— die, Jesu in Gesängen, od. Samml. der besten Religionsgesänge, s. Ant. Fischer.

Religion Jesu Christi, in Fastenpred. 8. Cöln, Haas. (Fabricius.) (a. Aschendorff in Münster.) 779. Rthlr. — 20

— Jesu Christi, vertheid. gegen die neuern Freydenker. 8. Augsb. Doll. 785. — 16

— Kirchen- und Kirchenstaatsrecht, allgemeines. gr. 8. Bamberg, Dedersch. 809. — 12

— über, und Kirchenwesen unt. Protestant. 16 Heft. 8. Graiz, Henning. 791. — 7

— d. Klugen von dieser Welt, als d. eigne Geständn. v. ihr. Thorheit. 4. Bresl. Pietsch. 757. — 14

— d. einz. wahre, nach e. prüfend. Lehrbegriff, nebst einer Erklär. des Verf. üb. d. ihm angedichtet. ungleiche Meinungen. 8. Frankf. 752. — 8

— über religiöse Macht, Kirche und Toleranz ꝛc. gr. 8. Papenheim, Typ. (Gräff, Leipz.) 788. 1 —

— meine, 8. Basel. Flick. 781. — 9

— d. Moscowiter, m. A. 8. Frankf. (Helwing, Hannov.) 717. — 4

— über d. muhamedische, der Selt. und Gebr. 8. Elberfeld, Büchler. 800. — 20

— die, aus der Natur und Offenbarung geprüft. 8. Wien, Trattner. 774. — 9

— natürliche, u. Urspr., Beschaffenh. u. Schicks. 8. Erf. Keyser. 789. — 14

— die, nach d. Politik. 8. Dessau, Luschky. 767. — 3

— und Priester. 24 Stck. 8. Prag, Schönfeld. 782. 84. 1 16

— üb., und Protestantism., Rathschl. eines Weltbürgers z. e. zweckmäß. und dauerh. Verein. beyd. protestant. Kirchen m. e. Vorworte v. W. F. Hufnagel. 8. Frankfurt, Jäger. 803. — 6

— d. reformirte, keine fremde, e. Schutzschr. f. d. Lehre v. Abendmahl. 8. Frankf. Eßlinger. 769. — 6

— über, Staatsverfass., Gesetzgeb. und Bildungsfach v. verschied. ꝛc. 8. Halle, Franke. (Anton, Görlitz.) 788. — 9

— und Gebr. d. Theophilantropen, a. d. Fr. 4 Hefte. 8. Leipzig, Martini. 798. 800. (16 12 gr. 26 14 gr. 36 10 gr. 46 12 gr.) 2 —

— — dies. in e. and. Uebers., s. Gottesverehrungen.

— und Tugend für Kinder. 8. Leipz. Weidmann. 782. — 8

— und Tugend für Kind. von reif. Alter. 8. Ebend. 785. — 16

— die, d. Unmündigen für kathol. Eltern und Kinder. 8. Augsb. Rieger. 789. — 9

— — dies. 8. Prag, Widtmann. 805. — 15

— d. Unmündigen (v. G. F. Seiler,) f. kathol. bearb. v. A. Parizeck. 8. Ebend. (M. Rieger in Augsb.) 796. — 10

— d., der Unmündigen z. gemeinnützigen Gebrauche kathol. Eltern und Lehrer. 8. Münster, Aschendorff. 785. — 10

— d. Unmündigen, in bibl. Katechis., s. J. C. Werner.

— der Vernunft, s. Berger.

— d. Vernunft, entw. v. e. Mitgl. d. k. deutsch. Gesellsch. z. Königsb. und Götting. 8. Berlin, Haude. 753. — 6

— die, d. Vernunft, u. d. feinst. popul. Geschmack. 8. Marburg, Krieger. 772. — 10

— Vernunft und Tugend. 8. Leipz. Comt. für Lit. — 6

— wahre, Christenthum u. s. w. (v. J. H. v. Uschen.) 8. Bremen, Seifert. (Muller.) 804. — 8

— d. wahre, od. Religionsprüfung., a. d. Franz. übers. 8. Frankf. Voß. 748. — 8

— die, der heut. Welt, a. d. Franz. v. Sutter. 8. Augsb. Rieger. 770. — 7

— üb., als Wissenschaft, s. Niethammer.

Religionsbegebenheiten, m. unparth. Anmerk. v. 1778—786. 7 Jahrg. zu 12 Stck. 8. Marburg, Krieger. (Jahrg. à 1 Rthlr. 12 gr.) 10 12

— d. neuesten, m. Anm. v. 1785—95. 11 Jahrg. à 12 Stck. 8. Ebend. (à 1 Rthlr. 12 gr.) 16 12

— — derselb. Jahrg. 1796 u. 97. zu 4 Quartal. (à 9 gr.) 5 —

— — derselb. 1ste 2te 3te zu d. Jahren 1786. 87. 8. Ebd. — 18

Religionsbegriff für evangel. Schul. und Gymnasien. 8. Nordl. Beck. 775. — 8

Religionsbekenntniß eines Laien. 8. Hannov. Hahn. 801. Rthlr. — 2
Religionsbeschwerden d. Cölnisch. Kirche. 2 Bde. 8. Cöln, Felsecker. 764. 2 16
— d. sämmtl. Evangel. und Reformirt. im H. R. Reich zu Regenst. überg. 6 Thle. Fol. Frankf. (Monath, Nürnb.) 720—27. 9 —
Religionsbuch, kathol., für d. studirende Jugend. 3 Hefte. 8. Salzb. Dusle. 799. — 6
Religionscantaten, nach Anl. d. evang. Festtexte a. ganze Jahr. 8. Leipzig Cruſius. (F. C. W. Vogel.) 788. — 6
Religionscatechismus, chriſtl., z. Gebr. b. Unterr. der Confirmand. u. 8. Lüb. Bohn. (Niemann u. K.) 803. — 4
— bibl. theolog. 8. Eiſenach, Wittekind. 772. — 6
Religionsdeclaration, churpfälziſche, v. 9. May 1799. 4. Duſſeld. Danzer. (s. Leſſer in Mannh.) — 3
Religionsduldung, üb. d. offentl. u. ſtrich. Religionsparth. im deutſch. Reiche. 8. Bremen, Forſter. 789. — 5
Religionsedict, über d. preuß., v. 9. Jul. 1788. ꝛc. 8. H. U., Waiſenhaus. 788. — 8
Religionseid, üb. den, veranl. durch v. Winkler's Dissertat. de iuram. religionis 8. Berl. Schneider. 785. — 4
Religionseifer, v. falſchen, 8. Berlin, Mylius. 767. — 10
Religionsfreyheit der Evangeliſchen in Schleſien. Fol. — 10
Religionsgeſänge, bergmänniſche, 8. Dresd. Meinhold. 801. — 12
— chriſtliche, für Bürgerſchulen, zunächſt für d. Freyſchule in Schleſia. 8. Leipz. Barth. 804. — 9
— — Anhang dazu. 8. Ebend. 810. — 3
Religionsgeſchichte, bibliſche, d. vier erſten 1000 Jahre von d. Schöpf. d. Menſch. b. z. Geb. Jeſu. gr. 8. Magdeburg, Scheidhauer. 778. 1 4
— chriſtliche, d. erſten Jahrhunderts. 8. Leipz. Barth. 1 —
— — für alle Gattungen v. Leſern, unt. Aufſ. Roſenmüllers. gr. 8. Nürnb. Stichner. 780. 1 —
— neueſte, unt. d. Aufſ. Walchs, ſ. C. W. F. Walch.
Religionsgeſpräch, hiſtor., v. d. Augsb. Confeſſion. 4. Camenz. 750. — 4
— m. e. Jüngl. edler Geburt, am Tage ſ. Confirmation. 8. Leipz. Joachim. 802. — 8
— e. Proteſtanten m. e. Pater a. Rom. 8. Jena, Reinhold. 785. — 14
Religionsgeſpräche, unparth., in w. v. all. Relig. Nachr. und Kirchenhiſt. mitgetheilt wird. 8. Frankf. (Monath in Nürnb.) 759. — 10
Religionsgravamina, Hohenlob., w. ſich weg. d. Oſterfeyer 1744 zugetrag., u. e. ausführl. rechtsgegründ. Deduction, m. 119 Beylag. Fol. Heilbronn. 751. 2 16
Religionshandbuch, kathol., m. d. heil. Schr. des N. Teſtam. 2 Bde. gr. 8. Mainz, Univerſit. 790. 2 6
Religionshandlungen, Frankfurt., zw. d. Magiſtrat u. d. reformirt. Bürgern. 2 Thle. Fol. Frankf. Varrentrapp. 735. 4 —
Religionshaſſe, vom, z. Beförd. d. Menſchenliebe, m. e. Zuſchr. an Mendelsohn. 8. Deſſau, Gel. Handl. 782. — 4
Religionskaſſe, d. römiſche, e. Anh. z. röm. Geſetzb., od. die im Deutſchl. noch z. wenig bekannt. Grundſ. d. röm. Hofes. 3 Thle. gr. 8. Wien, Kurzbeck. (Camenna) 787. 4 —
Religionsklagen gegen Hrn. Trunk, ſ. deſſen Beantwort. 8. Eiſenach, Wittekind. 780. — 5
Religionslehre, d. wahre, der Herrenhuter Brüdergemeine. 8. Leipz. Gruſius. 781. — 5
— u. Sittenlehre d. Chriſtenthums. 8. Berlin, Lange. 803. — 2
— u. Sittenlehre u. Vernunft u. Offenbarung. 8. Paderborn. (Macklot in Carlsr.) 791. — 15
Religionslehren, üb. Katechismus. 8. Luzern, Anich. 781. — 6
— Auszug hievon. 12. Ebend. 795. — 3
Religionsmaxime, üb. die, des Königs v. Siam. 8. Meining. Hanisch. 790. Rthlr. — 2
Religionsprobe u. Nachr. v. d. Elberfeld. Bewegungen. 2 Thle. 8. Berl. Realſchulbchhdl. 755. — 8
Religionsproceß des Pred. Schulz z. Gielsdorf. 8. Görlitz, Anton. 792. — 16
Schreibp. — 20
Religions-, Kirchen- u. Kirchenſtaatsrecht, allgem., auf Grundbegriffen entwickelt. gr. 8. Bamberg, Debetich. 810. — 12
Religionsſtand, aſſecurirter evangel., im Herzogth. Sulzbach. 4. Sulzb. Montag. 794. — 4
— — derſ. erläut. u. geg. Angr. vertheid. gr. 8. Leipzig, B. Fleiſcher. 797. — 20
Religionsſyſtem, ſ. junge Leute v. gut. Erzieh. 8. Berl. Mylius. 770. — 6
— deſ. z. Gebr. in Schulen. 8. Berl. Rottmann. 785. — 6
Religionsübung und Religionsduldung. (Churbadiſches Edict.) 8. Mannheim, Kaufmann. — 5
Religionsunterhaltungen ſ. Kranke. 8. Stettin. (Leich, B.) 765. — 4
Religionsunterricht durch Briefe. 8. Prag, Diesbach. 790. — 16
— chriſtl., in Geſpräch. f. d. proteſt. Jug. 8. Leipzig, Cruſius. (F. C. W. Vogel) 783. — 18
— in Geſpräch., u. e. kurz. Lebensgeſch. Jeſu. 8. Glogau, Günter d. j. 799. — 14
— chriſtlicher, ſ. Katechumenen. 8. Magdeb. Creutz. — 2
— d. natürliche und chriſtliche, ſ. Kinder. ꝛc. 8. Berlin, Unger. 806. 1 12
— ſ. Kinder u. d. erwachſ. Jugend. 1r ſ. Kinder von 10 Jahren. 2 gr. 2r ſ. Erwachſ. 4 gr. 8. Lübeck. (Hammerich, Altona) 796. — 6
— erſter ſ. Kinder. (nur N. Tit. e. alt. B.) 8. Leipzig, Baumgärtner. 797. — 6
— ſ. Kinder, nach Salzmanniſch. Lehrart. 8. Stendal, Franzen. 789. — 12
Religionsvereiniger, an den, Maſius. 8. Halle, Hendel. 785. — 3
Religionsvorträge nach dem Grundſ. des Chriſtenthums u. e. rein. Sittenlehre. 8. Stuttg. Erhard. (s. Müller in Carlsruhe) 802. — 12
— ſämmtl. an Feſttag. u. bey beſ. Veranl. ꝛc. 8. Stend. Franzen. 801. — 20
— üb. ſelbſtgewählte Texte, z. Beförderung eines vernünftigen Gottesdienſtes. 8. Leipz. Sommer. 792. — 18
— ſ. Bedürfn. unſ. Zeitalters, m. Hinſ. a. d. reine Moral. (v. K. H. L. Pölitz.) gr. 8. Leipz. Jacobäer. 794. — 16
Religionswahrheiten m. Beweisgründen entgeg. d. Religionsſpötter ꝛc. 8. Frankf. Vandören. 790. — 8
Religionszuſtand der St. Nürnberg. 8. Leipzig, Goſchen. 789. — 8
— üb. den, in d. Preuß. Staaten, ſeit d. Regier. Friedrichs d. Großen. 5 Bde. m. Reg. 8. Leipz. Weygand 778–80. (1r–4r à 1 Rthlr. 4 gr. 5r 1 Rthlr. 8 gr.) 6 —
Reliquiae Houstounianae, c. fig. 8. maj. Nrnb. Raspe. 794. — 12
Reliquie, eine, v. Klopſtock, griechiſch u. deutſch. gr. 4. Zürich, Orell, F. u. Comp. 809. — 6
Reliquien, ſ. F. C. Moſer.
— üb. die, 8. Hannover, Ritſcher. 781. — 4
— neue, d. Wahrh. Freunden gew. 3 Proben. 8. Bützow, Bodner. 779. — 3
— poetiſche, 8. Lemgo, Meyer. 779. — 4
— unt. moral. Quarantaine. 8. Frankf. Varrentrapp. 767. — 16
— ſ. Staatenwohl u. Völkerglück, v. e. Prediger in d. Wüſten. 2 Hefte. 8. Hamb. Villaume. 798. — 16
Reliquies of ancient poetry. III Vol. 8. Frft. Guilhonmann. 791. 2 16
— — the same. III Vol. 8. Frft. Varrentrapp et W. 803. 3 —

Relkowich, A., Grammatica nova slavonska, neue slavon. u. deutsche Grammatik. 3 Thle. gr. 8. Wien, Camesina. 789. Rthlr. 1 —

Rellstab, J. K. F., üb. d. Bemerk. e. Reisenden, d. Berl. Musik betr. 8. Berlin, Verf. 789. — 4

Reipd, J., Unters. üb. Heilkräfte d. neuentdeckten gelben Peruvian. Rinde, a. d. Engl. gr. 8. Berl. Maurer. 797. — 6

— — dass. in e. and. Uebers. m. Anm., v. F. G. Friese. gr. 8. Breslau, Meyer. 797. — 12

Remarquen, Görlitz., zusammengetragen v. d. schweigend. Societät. 2 Thle. 4. Halle. 726. — 5

Remarques milit. sur plus. Auteurs militair. et autres, p. le C. de W. 8. Breal. W. G. Korn. 780. — 8

— sur les Oeuvres de Boileau Despreaux. gr. 12. Berl. Maurer. 788. — 12

— sur la Cavalerie. 8. Vienne, Graeffer. 781. — 18

— sur les Circonstances de la guerre telles qu'elles paroissent être dans la 4me Sem. du mois Octobr. 1796. 8. Lond. (Varrentrapp et W. à Frft.) 796. — 9

— sur une Dissertation d. Mr. Mornet. gr. 8. Leipz. (Löffler à Mannh.) 789. — 6

— sur le Militaire des Turcs et sur la façon de les combattre, p. M. de W. 8. Dresde, Gröll. 770. — 8

— quelques, sur le Pamphlet intitulé: Testament politiq. etc. 8. Frankf. Varrentrapp et W. 796. — 12

— sur la Vie de Ciceron, trad. de l'Anglois. 8. Zürich. Orell, F. et Comp. 767. — 5

— d'un Voyageur moderne au Levant. 8. Amst. (Metzler, Stuttg.) 773. — 16

Remb old, J. J., nützl. u. künstl. Papier. 8. Berl. 736. — 5

Remedies for Beauty — d. i. 25 Recepte f. d. Toilette jung. Damen u. Herren, z. Erhalt. u. Verbess. d. Haut ꝛc. a. d. Engl. gr. 8. Berlin, W. Oehmigke. 805. 2 16

Remedium, sicheres, f. Mädch., um sich zu würdigen Frauen zu bilden. 8. Wien, Gerold. 780. — 6

Remer, C. Andr., Erkl. wor. d. Meineid eigentl. bestehe. 4. Hannov. Helwing. 707. — 5

— de vero ex jure rom. statui Germaniae attemperato obligationum valore. 4. Hamb. Bohn. 732. 1 —

Remer, C. Steph., demonstrative Rechenkunst. 8. Braunschweig, Schröder. 739. — 12

Remer, Joh. H., Einleit. in d. evang. luther. Lehre derjenigen, so sich nicht auf die Theologie legen können. 8. Wolfenb. Meisner. 731. — 14

Remer, Jul. A., amerikan. Archiv, s. Archiv.

— ausführl. Handbuch d. ält. allgem. Geschichte. 8. Braunschweig, Schulbchhdl. 775. 2 —

— Handbuch d. allgem. Geschichte, 1r Bd. die alte, 2r d. mittlere, 3r die neuere Gesch. enth. 8. Ebend. 793–804. (1r u. 2r à 1 Rthlr. 12 gr. 3r 2 Rthlr. 8 gr.) 5 8

— Lehrb. d. allgem. Gesch. 8. Halle, Hemmerde u. S. 800. 1 8

— tabellar. Uebersicht d. allgem. Gesch., z. Kenntn. des Zusammenh. ꝛc. Fol. Braunschw. Schulbchhdl. 804. — 2

— Gesch. des heut. Europa in d. neuest. Zeit. 1r–3r Thl. gr. 8. Halle, Hemmerde u. S. 801–803. (ist Krause Gesch. 3r u. 7r.) (1r 1 Rthlr. 2r u. 3r à 1 Rthlr. 12 gr.) 4 —

— Handb. d. ält. Gesch. 8. Braunsch. Schulbchhdl. 794. 1 8

— — d. mittl. Gesch. 8. Ebend. 798. 1 8

— — d. neuern Gesch., v. d. Kirchenverbess. b. a. 1799. 8. Ebend. 799. 2 —

— — d. Gesch. unserer Zeit, v. 1740–1800. 8. Ebend. 804. 1 12

— Versuch e. Geschichte d. franz. Constitution, v. d. Eintritt d. Franken in Gallien bis auf Ludwig XVI. Regier. gr. 8. Helmstädt, Fleckeisen. 802. 2 —

— Abriß d. gesellsch. Lebens, s. Robertson.

— Rede v. d. charakteristischen Zügen d. Bildes eines vorzüglichen Regenten ꝛc. 8. Helmstädt, Fleckeisen. 790. — 4

— Lehrb. d. Staatskunde d. vornehmst. europ. Staat. 8 Braunschw. Schulbchhdl. 786. 2 —

Remer, Jul. A., tabellar. Uebersicht d. wichtigst. statist. Veränderungen in d. europ. Staaten. 14 Tabell. in d. J. 1787–1794. Fol. Braunsch. Schulbchhdl. Rthlr. 3 4

— d. Vorzüge d. Erbstaaten v. d. Wahlstaaten. gr. 8. Helmstädt, Fleckeisen. 802. — 4

— Darstell. d. histor. Welt, durch alle Jahrh. gr. 8. Berl. Nicolai. 801. (ist a. in Klügels Encyklopäd. bes. abgedr.) 1 4

Remer, W. H. G., Annalen d. klinisch. Anstalt z. Helmstädt. 1r Jahrg. gr. 8. Helmst. Fleckeisen. 805. 1 6

— Lehrbuch d. polizeyl.-gerichtl. Chemie. gr. 8. Ebend. 803. 1 18

— Handbuch d. Heilmittellehre. gr. 8. Ebend. 805. — 18

— üb. d. Definition d. Salze. 8. Ebend. 798. — 5

— de Plethora sanguinea, Diss. II Parts. 4. ibid. 797. (1. 10 gr. II. 8 gr.) — 18

Remig, Nic., u. J. Bodin, daemonolatria, od. Beschr. v. Zauberern u. Zauberinnen. 4 Thle. m. K. 8. Hamburg, Hoffmann. 703. 1 16

Reminiscenzen a. d. Feldzuge am Rhein 1792–1795. 8. Berlin, Dieterici. 802. 1 12

— a. d. franz. Revolutionskriege. 2 Bdch. 8. Augsb. Doll. 796–801. 1 —

Remissio Musarum, s. comment. aliquot satyr., literar. argum. 8. maj. Altorf. 770. — 16

Remler, J. C. W., tabellar. Uebersicht, die d. Gehalt d. flücht. u. festen Bestandtheile in 1 Pf. od. 16 Unz. Min. Wasser in alphab. Ordn. anz. Fol. Leipz. Schwickert. 793. — 4

Schreiby. — 8

— tabellar. Vers. e. franz. deutsch. Nomenclatur der neuern Chemie. Fol. Ebend. 793. — 8

— Tabelle üb. d. auflösl. Bestandtheile, welche a. d. Gewächsen durch Wasser u. Weingeist ausgez. werden. gr. 4. Erfurt, Keyser. 789. — 12

— — welche d. Verhältn. u. d. Menge d. Bestandth. d. genau untersucht. Erzarten bestimmt. gr. Fol. Ebend. 790. — 9

— — üb. d. Gehalt d. in neuern Zeit. unters. Mineralwasser nach Klassen ꝛc. 4. Ebend. 790. — 14

— — welche d. Menge des wesentl. Oels anzeigt, das a. versch. Gewächs. erhalt. wird. gr. Fol. Ebend. 789. — 20

— — welche d. Verhältn. u. d. Menge d. in neuern Zeit. untersucht. Stein- u. Erdarten in 100 Granen best. 4. Ebend. 790. — 5

— — — Supplem. A. zu dies. Tabelle. 4. Ebend. 791. — 5

— chem. Unters. d. Tamarindensäure. gr. 4. Ebend. 787. — 5

— neues chem. Wörterbuch od. Handler. u. allgem. Uebers. d. ꝛc. Nomenclatur. gr. 8. Ebend. 795. — 22

Remmelini, J., klein. Weltspiegel, od. Anatomie und Abbild. göttl. Schöpfung an des Mensch. Leib, m. K. Fol. Ulm, Stettin. 744. 1 —

Remnant, W. Merchants letters. 8. Leipz. Sommer. — 6

Remon de Vermale, Observations et remarques de chirurgie pratiques, av. fig. 8. München, Lentner. 767. — 16

Remond, J., Vers. e. Gesch. d. Ausbreit. des Judenthums. 8. Leipz. Crusius. (F. C. W. Vogel) 789. — 8

Remond, St. Mard, freundsch. u. philos. Briefe. 8. Gotha. 756. — 8

Remourd, C., meine geheimen Recepte, od. Katechismus f. Ausschweifende in d. Liebe ꝛc. 8. Naumburg, Kößler. (Steinacker in Leipz.) 806. — 12

Remp, I., deliciae Parnassi, s. poemata select. 8. Helmst. 725. — 5

— Glaubensgewißheit der evang. Religion. Fol. Leipz. 730. 1 12

— Schaubühne d. evang. Wahrheit wid. d. Papisten. Fol. Leipz. 721. 1 12

Remy, Ant., Commentar. in Epist. Pauli. II Tmi. 4. Augsb. Wolf. 739. 2 8

Remy, Ant., Comment. in Epist. S. Pétri, Ioannis, Iacobi et Iudae. 4. Augsb. Wolf. 740. Rthlr. — 6

Renard, J. C., d. inländischen Surrogate d. China-rinde ꝛc. gr. 8. Mainz, Kupferberg. 809. 1 —

— Verſ. d. Entſteh. u. Erndhr., d. Wachsth. u. aller übrig. Veränder. d. Knochen, im geſunden u. kranken Zuſt. zu erklären. 8. Leipz. Schäfer. (Kuhn) 803. — 18

— d. mineralſauern Räucherungen als Schutzmittel d. Anſteckens epidemiſcher Krankheiten. 8. Mainz, Kupferberg. 810. — 6

Renati, S., ſämmtl. philoſ. u. chym. Schriften. 8. Bresl. Meyer. 731. — 14

— Vereit. d. philoſ. Steins. 8. Ebend. 714. — 10

Renaud, L., Poésies de Société. 8. Leipz. Weidmann. 775. — 12

Renault, Paſſionsſchule, ſ. Launert.

Renault, J. P., Règles fixes, p. bien prononcer les Sons franç., suivies des règles sur l'orthogr. etc. 12. Hannov. Hahn. 804. — 12

— — les mêmes. 8. Hamb. Vollmer. 805. — 16

Renbir, Ld., Gedanken üb. d. Wiener Concursfragen v. J. 4. u. 5. Septbr. 1788. gr. 8. Wien, Camesina. 789. — 9

— Gedanken üb. die d. Kloſtergeiſtl. u. Weltprieſter v. Wiener Conſiſtor. vorgel. Fragen. 3 Bde. gr. 8. Ebend. 789. 1 8

Rende, J. C., kurze Begr. d. chriſtl. Lehre. 8. Nördlingen, Beck. 779. — 3

— Erklär. d. Epiſteln d. ganz. J., m. Fragen, nach Hübners bibl. Hiſt. 8. Augsb. Klett. 772. — 16

— — d. Evangel. auf alle Apoſtel-Tage. 8. Ebend. 753. — 3

— — d. Evangel. d. ganzen J., m. Fragen, nach Hübners bibl. Hiſt. 8. Ebend. 761. — 20

Rendes à César ce qui appartient à César. Introd. à une nouvelle hist. philosophique des Papes, av. grav. 8. Leips. Sommer. — 18

Rendorp, J., geb. Nachr. z. Aufklär. d. Vorfälle während d. letzt. Kriegs zw. Engl. u. Holland, a. d. Holl. m. Anm. 1r Thl. 8. Leipz. Heinſius. (Giesbitſch) 793. — 16

René de Milleran, Lettres, voy. Tholosan.

Renelle, Mad., Géogr. nouv. III Vol. 8. Berl. Rottmann. 786–83. 5 8

— nouv. Traité géographique, renfermant les productions et les usages de chaque pays. 8. Leipz. Reclam. 808. 1 8

Renggers, üb. polit. Verfaſſungsſucht. 8. Göttingen, Vandenhoek. 795. — 3

Reunebaum, Dissert. inaug. med. sistens historiam morbi contagiosi epidem etc. 8. maj. Erl. Breuning. — 4

Rennebaum, J. S. F., kurz. tabell. Lehrbuch d. Zeitrechnung u. Geſch., neu bearb. v. J. T. B. Heilsrecht. gr. 4. Hof, Grau. 798. 1 4

Rennell, Abhdl. üb. ſ. Karten v. Hindoſtan. (ob. d. 3ten Thl. v. Tiefenthalers Hindoſtan) gr. 4. Berl. Vernouill. (Mazdorf) (Graffé in Weißenf.) 787. 2 —

(Es hat a. d. Titel: Tiefenthalers hiſtor.-geograph. Beſchreib. v. Hindoſtan. 8r Bd.)

Rennemann, Henning., de transmissione actorum. 4. Wetzl. Förster. 729. — 5

Renner, C. F., Anfangsgründe d. Algebra. 8. Münſter, Waldeck. 805. — 12

Renner, J. Geo., polit. Hiſt. v. d. 4 Monarchien. 8. Zittau, Spiegermann. 743. — 4

Renner, I. M., meditationes ad I. G. Schaumburgii principia praxeos judiciariae juridicae. 8. Ienae, Crücker. 784. — 8

Renner, M., erweit. Grundregeln d. lat. Spr. 8. Augsb. Wolf. 794. — 9

Rennesille, Conſt., Hiſt. d. Baſtille z. Paris. 4 Thle. 8. Nürnb. Felsecker. 768. 1 16

Reno, Begebenh. d. Madonna u. des Franz v. Aſſiſi, m. K. 8. Berlin. 736. — 6

Renouvellement périodique des Continents terrestres. 8. Leipz. Wolf. Rthlr. 1 16

Renovanz, H. Mich., mineral. geogr. u. a. verm. Nachr. v. d. Altaiſch. Gebirgen, Ruſ. Antheils, m. K. gr. 4. Freyberg, Craz. 789. 2 —

Renseignemens sur la situation et la nature des Marais du Danube en Bavière av. une Charte topogr. Manheim, Kaufmann. 801. — 8

Renſing, B. A. B., Rede bey d. erſten Communion d. Kinder. Duisburg, Bädeker u. K. 806. — 3

Renthe, A. C., Anmerk. z. Etymologie d. lat. Spr. 8. Leipzig, Heinſius. (Gleditſch) 767. — 10

— allgem. Sittenlehre des ſinnl. Vergnügens. 8. Frankf. u. Leipz. Hertel. 769. — 12

Renthe, Lehr., Verſ. e. ſyſtemat. Erklär. d. Lehre v. d. Transakten. 8. Roſtock, Stiller. 789. — 12

Rentz, Placid., philos. ad ment. Thomae Aquinatis. 8. Col. Rummerskirchen. 723. 1 8

Renthel, Herm., Anl. z. e. vern. heilſam. Nachdenk. b. Genuſſe des Abendmahls. 8. Hamburg, Hoffmann. 805. — 8

— Anleitung z. Confirmations-Unterricht. 8. Ebend. 807. — 6

— Anleit. z. Religions-Unterricht. 8. Ebend. 806. — 5

— — deſſelben 2r Curſus. 8. Ebend. 810. — 6

Renversement de la morale chretienne, par les désordres du Monarchisme. Pars I, 4. Weissenf. Graffé. — 16

Répertoire instructif et amus. pour le Marchand. 2 Vol. 8. Weimar. (Gaedicke à Berl.) 800–801. (à 18 gr.) 1 12

— du Vaudeville, ou Recueil de meill. Pièces en Vaudeville. 2 Cah. 8. Jena, Frommann. 800–801. (à 22 gr.) 1 20

— des tems et des modes des verbes irréguliers allemands. 12. Strasb. Künig. 810. — 5

Ropertorio della Letteratura Italiana ovvero guida alla conoscenza delle più nuove produzioni letterarie d'Italia. gr. 8. Zwickau, Schumann. 804. 2 —

Repertorium chirurg. u. medicin. Abhandl. f. d. prakt. Aerzte u. Wundärzte, fortg. v. Leune. 4 Bde. m. K. gr. 8. Leipz. Reinicke. 797–802. (1r 1 Rthlr. 14 gr. 2r 1 Rthlr. 16 gr. 3r 1 Rthlr. 8 gr. 4r 2 Rthlr. 8 gr.) 5 22

(Schreibp. (1r 1 Rthlr. 20 gr. 2r 1 Rthlr. 22 gr. 3r 1 Rthlr. 12 gr. 4r . . .)

— f. alle Amtsverricht. e. Predigers, herausg. von Sam. Baur. 8 Bde. gr. 8. Halle, Gebauer. 805–811. (1r u. 2r Bd. 805–806. à 2 Rthlr. 3r 806. 2 Rthlr. 6 gr. 4r u. 5r (a. u. d. Titel: homiletiſches Handbuch f. alle chriſtl. Feſttage d. ganz. Jahrs. 2 Bde. 8.) 807–808. à 2 Rthlr. 6r (a. u. d. Titel: homilet. Handb. f. Wochenpred. üb. auserleſ. Bibelſtellen) 809. 2 Rthlr. 6 gr. 7r u. 8r (a. u. d. Titel: homilet. Handb. üb. d. ſämmtl. Evangel. u. Epiſt. 2 Bde.) 810–811. à 2 Rthlr.) 16 12

— d. beſt. Aufſätze a. d. neueſt. Zeitſchr. 8. Berlin, Schöne. 795. — 10

— üb. d. Beyträge d. juriſt. Literatur in Pr. Staat. ſ. Hymmen.

— neues, v. ſeltn. Büchern. 3 Stck. 8. Nürnb. Zeh. 795–97. (à 8 gr.) 1 —

— aller 1802 in Deutſchl. wirkl. herausgek. Bücher, m. Ang. d. Verleg. u. Pr., u. e. wiſſenſchaftl. geordn. Ueberſicht. gr. 4. Leipzig, Junius. (Gnobloch) 803. 1 —

— — für 1803 u. 1804. gr. 4. Ebend. (à 20 gr.) 1 16

— d. beſten Canzelreden über d. Sittenlehre Jeſu. 6 Thle. gr. 8. Marb. Krieger. 792–98. (à 6 gr.) 1 12

— v. Caſualpredigten und Reden, welche v. berühmten Gottesgel. gehalt. worden. 12 Thle. m. Regiſt. 8. Nürnb. Weigel. 779–85. 4 12

— — derſelben 13r bis 20r Thl. 8. Ebendaſelbſt. 785–791. 3 10

— — dieſe 13—20 Thle. ſiehe auch Magazin vorzügl. Predigten.

Repertorium, chronologisches, nach der gesetzlichen Vorschrift für e. Jahr. 8. Halle, Grunert und Sohn. (Hemmerde und Schwetschke.) Rthlr. — 12

— von allen in d. Berliner Zeitung v. 1796 enthalt. Königl. Preuß. Declarationen ꝛc. v. E. Wahlreich (Pseudonym.) gr. 8. Berl. W. Oehmigke. 798. — 6

— d. neuesl. Erfahr. Engl. Gel., aus dem Fache d. Physik, d. Medicin u. d. Chirurgie, herausg. m. Zus. u. einer vollständigen Literatur v. C. G. Kuhn. 1r — 6r Bd. mit K. gr. 8. Leipzig. 803–5. (1r 2r 5 Rthlr. 3r 4r 5 Rthlr. 5r 6r. 5 Rthlr.) 15 —

— f. die neueste Geschichte und Statistik zu den neuesten Landkarten. gr. 8. Nurnb. Weigel. 79⁴. — 6

— über alle 8 Bde. des k. k. Theresianischen Gesetzbuches vom Jahre 1740–80. gr. 8. Wien, v. Möslé. 5 8

— Russ. Gesetze u. Ukasen, a. d. Russ. v. Bellinghausen. 4. Riga, Müller. 792. 1 8

— allgem. homilet. ed. Samml. v. Dispos. über Gegenst. a. d. Glaubenslehre ꝛc. 5 Bde. gr. 8. Berlin u. Leipzig, Gräff. 79⁴—804. (I. 16 2s u. II. 16 à 12 gr. 2s 3s à 16 gr. III. 16 14 gr. 2s 16 gr. IV. 16 14 gr. 2s 1 Rthlr. V. 16 18 gr. 2s 1 Rthlr.) 7 10

— reale jurisprud. jurisprud. privatorum communis german. unter d. Aufs. J. Aug. Hellfelds. IV Tomi. 4. Ienae. (Varrentrapp, Frcf.) 755–72. 11 —

— iuris publ. s. Buder.

— s. Juristen in d. Preuß. St. (v. C. L. Stengel.) 4 Lief. gr. 8. Berlin, Nauck. 793. 794. (1ste 2te 18gr. 3te 12 gr. 4te 1 Rthlr.) 2 6

— zur Beförderung der Künste u. Manufakt. siehe J. G. Geißler.

— d. vorzüglichst. Kunstmaschinen u. Kunsterfindungen ꝛc. 16 Hft. 8. Coburg, Ahl. 806. — 12

— allgem. d. Literatur f. 1785–90. 3 Bde. gr. 4. Jena. (Ind. Comt. in Weim.) 793. 94. 8 —

Schreibp. 9 —

— — dasselbe f. 1791–95. 3 Bde. gr. 4. Weimar, Ind. Comt. 799–800. 10 —

— — dasselbe f. d. Jahre 1796–800. 2 Bde. gr. 4. Ebend. 806–9. 9 —

— f. bibl. u. mergenl. Literat. 18 Thle. gr. 8. Leipzig, Weidmann. 777–86. (à 18 gr.) 13 12

— der chemischen Literatur von 49⁴ vor Christi Geburt bis 1806. in chronologischer Ordnung aufgestellt v. d. Verfassern der systematischen Beschreibung aller Gesundbrunnen und Bäder ꝛc. 1r Bd. 1ste 2te Abtheil. 8. Jena, Gabler. 806–8. 3 —

— d. theol Literatur 1r–3r Thl. v. 1785–87. gr. 8. Lpz. Geschen. 1 12

— kritisch., d. theol. Literat. v. 1790–95. 1r Thl. gr. 8. Berl. Schöne. 799. 1 8

Velinp. 2 —

— wirtemberg. d. Literat. 3 Stck. gr. 8. Stutig. Metzler. 782–85. 1 12

— medicinisches ꝛc. s. J. V. Müller.

— s. d. Pädagogik. in Bdes 1r Thl. 8. Frankfurt, Hermann. 788. — 10

— aller Poststationen v. Deutschl. und einigen angränzenden Ländern, mit Charte. gr. 8. Berlin, Gädicke. 809. — 16

— kritisch., d. a. in- u. ausländ. höhern Lehranstalten von 1781–800 herausgek. Probe- u. Einladungsschrift. a. d. Gebiete d. Arzneygel. u. Naturkunde, herausg. v. S. J. L. Döring. gr. 8. Mark. Krieger. 803. 5 —

— d. gesammt. posit. Rechts d. Deutschen. 12 Thle. gr. 8. Leipz. G. Fleischer. 798–805. (à 1 Rthlr.) 12 —

— s. d. Reform.- u. Literargesch. bes. d. 16ten Jahrh. 8. Erfurt, Gerling. 798. — 6

Repertorium od. systematisch. Verzeichniß der d. Herzogthüm. Schleswig und Holstein ꝛc. betreffend. Conjunctionen ꝛc. v. d. Jahren 1767–796., herausgeg. von F. G. Koch u. J. F. Jensen. 4. Hamburg, Gundermann. 797. Rthlr. 3 8

Schreibp. 4 8

— f. Schriftsteeller, Recenss., Buchh. 1795. 96. zu 5 Hftn. 8. Jena, Voigt. (à 4 gr.) 1 16

— geogr. statist., J. Sotzmanns Generalkarte v. preußisch. Staat. n. 2 Thle. n. Anhang. (die 2te Abtheil. hat auch d. Titel: geogr. Abriß d. einzelnen Staaten d. preußischen Monarchie, welche zu dem deutschen reichsständ. gehören, zum Gebrauch in Schulen.) gr. 8. Berlin, Akadem. Buchhandl. 799–803. (1ste 12 gr. 2te 12 gr. Anhang 6 gr.) 1 8

— d. deutsch. Staatenkunde. (v. Hoff.) 8. Hildburgsh. Hanisch. 792. — 12

— des deutschen Staats- u. Lehnrechts ꝛc. verbess. von Scheidemantel u. Häberlin. 4 Thle. gr. 4. Leipz. Weidmann. 781–95. (I. II. à 4 Rthlr. III. 4 Rthlr. 12 gr. IV. 5 Rthlr. 12 gr.) 18 —

— vollständiges alphabetisches, über alle bis gegenwärtig nachträglich erfolgte Hofdecrete und Erläuterung zu d. Stempelpatent vom 5ten October 1802. 8. Brunn, Gastl. — 8

— alphabetisches, über Verhandlung s. d. Notarien des Königreichs Westphalen. Hade, Grunert sen. u. Sohn. (a. Hemmerde u. Schw.) 1 16

— aller Verordnungen u. Publicanda, insoweit sie allgemeine Gegenstände u. ganze Städte betreffen v. 1796. gr. 8. Berlin, W. Oehmigke. — 8

Repetitio compendii iuris pandectarum Lauterbachii. II Tom. 8. Vitteb. Bruhn. 751. 1 8

Repow, Sachsenspiegel, s. Gärtners Sachsenspiegel.

Replicae, beantwortete, an Kais. Maj., in Sachen des Hoch- u. Deutschmeisters et Consortes, ctra. d. Fürstl. und Gräfl. Haus Oettingen mandati d. Zollmeier. u. Steiger. betreff. Fol. Nordl. Beck. 764. 1 —

Replik a. H. J. v. Moser Abhandlung ꝛc. 4. Salzburg, Duvle. 776. — 4

Réponse des armées catholiques et royales de la Vendée etc. 8. Francf. Esslinger. 794. — 4

— pour la Comtesse de Valois de la Motte, au mémoire du Comte de Cagliostro. 12. Jene, Academ. Buchhandl. 786. — 4

Repos, le, de Cyrus. 8. Strasb. König. 762. — 12

Repositorium d. neuesten Gesch-, Geogr. u. Statistik von Bruns u. Zimmermann, s. P. J. Bruns.

Reppert, H. Gl., d. letzten Reden d. sterbenden Jesu, als ein Labsal in Todesnoth. 8. Berlin, Rüdiger. 741. — 8

Représentation des Uniformes de l'Armée impér. de toutes les Russies p. J. de Lude. 89 feuill. gr. 4. color. Leips. Hartknoch. 79⁴. 25 —

Republik, d. allgem. christl., in Europa, n. d. Entwickel. Heinrich des IV. u. des Abts v. St. Pierre. 8. Göttingen, Wandenhöl. 792. — 16

— über d. Europäische. 5 Thle. gr. 8. Frankf. Varrentrapp. 787–92. 3 20

— über d. Französische, von P. 8. Tübingen, Cotta. 794. — 6

— der Gelehrten, wor. d. j. aura publ. et gent. gehörig. collect. etc. recensirt w. 4 Stck. 8. Nurnb. Monath. 737–740. — 9

— die, d. Gelehrten, od. Beschr. d. Künste u. Wissenschaft. 8. Prag, Mangold. 771. — 6

— d. des 18ten Jahrh., Leseb. f. Politiker. 8. Sommer, Leipz. 792. (s. 1792. m. d. N. Titel: Wanderung. e. Cosmopolit.) 1 —

— d. zerstörte, d. Jesuiten zu Paraguay. 8. Frankf. (Lübeck, Bayreuth.) 758. — 5

Republik, d. Römiſche, ein Spiel z. Unterr. u. Zeitvertr. d. Jug. in Spielkarten. gr. 8. Dresden, Hilſcher. 784. Rthlr. — 16

— d. ſchwimmende. E. Erzähl. d. Aufſtand. d. britt. Seeleute a. d. Themſe 1787. Beſchr. v. e. Augenzeug. 8. Fürth, Bureau f. Lit. (Campe in Nürnb.) 803. — 12

Republiken, die, des Alterthums, eine Unterſuchung, ob ſ. glücklicher, als d. heut. Staaten waren? 8. Leipzig, G. Fleiſcher. 798. 1 8

Requisitione, de, iudiciali libellus variis observat. distinct. 8. Braunſchw. Meyer. 767. — 6

Res suo Aevo gest. etc. vide K. G. Schulz.

— publica judiciarii imperii per divers. commentat. illustr. 4. Hamb. Gobhard. 774. 1 8

— publica romana exemplar. etc. 4. Lips. 767. — 5

Resch, Vita et Acta Iesu Christi etc. 8. Brixen, Weger. 781. — 6

Reſch, F. A., d. Bohnenbaum, ein Mittel d. Holzmangel abzuhelfen. 8. Erfurt, Keyſer. 800. — 5

— über d. beſten u. wohlfeilſten Leuchtſtoffe ꝛc. 8. Ebend. 803. — 3

— v. Menſchenbeköſtig. d. wohlfeile u. geſunde Speiſen, mit K. 4. Erfurt, Hennings. 801. 3 —

— — als Nachtrag hierzu: Wie iſt d. Fleiſchmangel bey großen Armeen abzuhelfen? gr. 8. Ebend. 807. — 6

— geſetzliche Einführung d. Schutzblatterimpfung in d. königl. Staaten ꝛc. 8. Erfurt, Beyer u. M. 805. — 4

— üb. d. mannigf. Stellvertreter des Getreidebrodes im Allgem. gr. 8. Erf. Beyer u. M. 801. — 6

— über d. Benennung des Dorfes. 8. Erfurt, Keyſer. 801. — 8

Reſch, J. A., Warnungsbüchlein, d. unvorſicht. Jugend zur Beförd. d. Vorſicht, Klugheit, Sittſamkeit, u. z. Erhalt. d. Lebens u. d. Geſundheit gewidmet. 8. Neuſtadt, Wagner. 809. — 6

Reſch, J. Jac., vier heilige Reden, von den lieblichen Wohnungen droben in des Vaters Hauſe. 8. Marburg, Müller. 761. — 4

Reſch, Joſ., römiſcher Katechism. 2 Hfte. 12. München, Lentner. 796. — 2

Reſe, J. K. A., Darſtellung aus der Geſchichte des 30jährigen Kriegs. 18 Bdchen. 8. Magdeburg, Heinrichshofen. 809. — 16

— d. Zerſtörung Magdeburgs v. Tilly, ein hiſt. Gemälde. 8. Ebend. 809. — 21

Reſeda, Neujahrsgeſchenk f. 1807. 8. Caſſel, Griesbach. — 12

Reſewitz, F. Gabr., Erziehung d. Bürgers, zum Gebr. d. geſund. Verſt. gr. 8. Copenhagen, Faber. (Schubothe.) 776. — 16

— — daſſelbe. 8. Brün, Gaſtl. — 14

— Gedanken, Vorſchläge u. Wünſche zur Verbeſſerung der öffentlichen Erziehung. 5 Bde. zu 4 Stck. 8. Leipzig, Kummer. 797. 5 4

— Erziehungsſchriften ꝛc. iſt d. vorhergehende.

— Nachr. v. d. Verf. ꝛc. des Pädagog. zu Kloſterbergen. 8. Magdeb. Scheidhauer. 776. — 6

— v. d. gegenw. Einricht. im Unterr. ꝛc. a. d. Pädag. zu Kloſterbergen. 8. Berlin, Nicolai. 784. — 8

— praktiſche Logik, oder Anweiſung, den geſunden Verſtand recht zu gebrauchen, eine Preisſchrift. 8. Ebendaſ. 785. — 9

— Inh. ſämmtl. Predigten 1768–75 gehalt. gr. 8. Copenh. Proſt. (auch Schubothe.) 784. 5 12

— letzte Predigten in d. Petrikirche 1775 gehalten. 8. Copenh. Faber. (Schubothe.) 775. — 20

— Predigten f. d. Jugend, zu Kloſterbergen geh. 2 Thle. 8. Leipzig, Weygand. 779–82. 1 6

— Sammlung einiger Predigten. gr. 8. Quedlinb. Ernſt. 799. — 14

— Reden an d. Jugend, u. einig. Erziehungsbeobachtung. 8. Magdeburg, Keil. (Heinrichshofen.) 798. — 12

Reſewitz, F. Gabr., Regeln f. junge Leute v. geſitt. Stande, b. ihr. Eintr. in d. Welt. 8. Berl. (Sommer, Leipz.) 797. Rthlr. — 3

— Verſuch über der Lehrart und d. Inhalt des Schulunterrichts für Kinder ꝛc. 8. Magdeburg, Keil. (Heinrichshofen.) 800. — 6

— — über die Verſorgung der Armen. 8. Copenhagen, Proſt. 769. — 4

Reſidenz, die, u. ihre Bewohner, im J. 1800. 8. Berlin, Belitz. 801. — 4

Reſler, Joſ. Mich., die doppelte Buchhaltung für Kaufleute in Helwigs Manier. 2 Thle. gr. 8. Prag, Widtmann. 793. 1 8

Reſolution u. Berechn. über d. Getreide, d. Malter zu 12 Metzen. 8. Würzb. Stahel. 775. — 6

Résolution de feu La Reine, Epouse de Frédéric II. gr. 8. Berl. Rottmann. 776. — 16

Resolutionum et annotationum juridicar. decas. 4. Lips. 720. — 5

Reſource, f. Damen. 8. Elbing. Hartmann. 785. — 4

Reponsa Erfordensia, vide Collectio.

— d. Univerſ. Halle u. Göttingen ꝛc. 8. Frankf. u. Berl. Realſchulbuchh. 755. — 4

Responsio ad Epistolam Castiglioni ad Prochaska. 8. maj. Prag. Gerle. 780. — 5

Responsum iuris, pcto. violatae capit. episcop. von Dürr m. Malers Beytr. 1r Thl. 8. Regensburg, Monath. 790. — 16

— — Tübingiſch., ingleichen Trieriſch., ad caus. d. reformirt. Bürger u. Schutzangehör. zu Frankfurt a. M. Fol. Frankf. Andreä. 750. 1 12

Reſpur, beſondere Verſuche v. Mineralgeiſte z. Auflöſ. der Metalle, v. Henkel u. Lehmann herausg. gr. 8. Leipzig, Schwickert. 772. — 18

Reß, J. H., d. Auferſtehungsgeſchichte Jeſu Chriſti ohne Widerſpr. 8. Braunſchw. Schulbuchh. 779. — 16

— Samml. einig. kl., größtentheils landwirthſch. Aufſätze. gr. 8. Leipzig, Weygand. 780. — 16

— Capitulare Kaiſers Carls d. Großen ꝛc. ſiehe Carl der Große ꝛc.

— Lehrbuch des Chriſtenth. f. Kinder u. Männer. 8. Wolfenb. (Klickeiſen, Helmſt.) 795. — 6

— über des Flavius Joſephus Erwähnung von Chriſto. 8. Braunſchw. Schulbuchh. 775. — 6

— ſonntägl. Unterredungen einig. Landleute. 8. Ebend. 775. — 6

— über nähere Verbind. der gegenwärtigen u. zukünftigen Welt, zur Beförd. d. Tug. u. Beruh. 8. Leipzig, Weygand. 794. 1 —

Reßler, J., Andachtsübungen eines frommen Chriſten. 8. Gräz, Tuſch. 801. — 10

Reſſing, J. Jürgen, arithm. u. algebr. Zeitvertreiber, beſteht in 6 Thlen. 8. Hamb. 747. — 6

Ressouvenir sur la Russie. 8. Riga. (Hartknoch, Leipz.) 795. — 10

Restaut, grammaire franç. gr. 12. Paris. (Schweighäuſer, Basle.) 771. 1 —

— nouv. et parfaite Gramm. fr. gr. 8. Francf. Varrentrapp et W. 789. — 12

— Gramm. fr. en Abregé. 8. Paris. (G. Fleiſcher, Leipz.) 798. — 16

— Grammaire françoise en Abrégé. 8. Halberst. Gross. 794. —

— Abrégé de la Grammaire franç. 8. Nürnberg, Campe. 805. — 8

— Abrégé des Principes de la Gramm. franç. 8. Leipzig, G. Fleiſcher. 798. — 8

— — — I. u. 8. Leipz. Sommer. 794. — 6

Restaut, Abrégé des Principes de la Grammaire françoise. 8. Basle, Schweighäuser, 805. Rthlr. — 8
— — — l. m. 12. Regensb. Montag et W. 760. — 6
— Principes génér. et rais. de la Gramm. fr. 12. Hambourg, Fauche. 797. — 18
— — les mêmes. Berne, Typ. — 9
— Grammaire franç. et polonaise. 8. Danzig. (Sommer, Leipz.) 774. 1 16
— Abrégé des principes de la langue françoise etc. franz. u. deutsch. 8. Vien. Tendler. 778. — 9
— traité de l'ortographe franç. en forme de dictionnaire. 8. Berne, Typ. 2 —
Reſtel, K. C., Beweis des Alterth., d. Wahrh. u. d. Göttlichk. d. Schriften d. Alt. u. N. Teſt. 2 Thle. 8. Leipz. Blochberger. 735. 1 —
— Tagebuch f. d. Chriſten unſ. Zeit. 2 Thle. 8. Ebendaſ. 709. — 4
Reſultat meines mehr, als 60jähr. Nachdenkens üb. d. Relig. Jeſu. 8. Leipz. Barth. 792. — 18
Reſultate v. K. F. Bahrdt, mit Anwend. 8. Frankfurt, Pech. 793. — 12
— d. Embſer Congreſſes, v. d. 4 deutſchen Erzbiſchöfen unterz. 8. Frankf. Varrentrapp. 787. — 5
— — dieſelben. 8. Eiſenach, Wittekind. 787. — 4
— und Erfahrungen. 18 Wochen. 8. Jena, Voigt. 796. — 20
— a. d. Prämiſſen e. rein. Moralphiloſophie. gr. 8. Lpz. Junius. (Gleditſch.) 799. 1 12
— der kritiſchen Philoſophie. 8. Leipzig, Tauchnitz. 801. — 8
— d. wichtigſten, d. allerneueſten Philoſophie e. Aphoriſmen z. Stärk. d. Gläubigen ꝛc. 8. Ausb. Haſſert. 807.
— die, der Jacobiſch. u. Mendelſohnſch. Philoſophie. 8. Leipz. Göſchen. 785. — 16
— mit aller Unpartheylichk. gez. a. d. Für u. Wider d. unmittelb. Reichsritterſch. in Schwaben, Franken ꝛc. gr. 8. Frankf. Simon. 803. — 9
— d. Sittengeſchichte. 8. Frankf. Willmann. 808. 1 4
— d. philoſophirenden Vernunft, üb. d. Natur d. Vergnügens, d. Schönh. d. Erhabenen. (v. Dreves.) 8. Leipzig, Cruſius. (F. C. W. Vogel.) 793. — 16
Rethmeyer, Phil. Jul., Braunſch. Kirchenhiſt. 5 Thle. 4. Braunſchw. Schröder. 707–15. 5 —
Rethmeyer, Phil. Ludw., Braunſchw.-Lüneb. Chronik, od. hiſt. Beſchr. d. Herzöge zu Braunſchw. u. Lüneb. 5 Thle. m. K. Fol. Lüneb. (Helming, Hann.) 722. 10 —
Retif, philoſophiſches Syſtem d. geſammt. Phyſik, oder d. Philoſ. des Nicolas, a. d. Franz. 1r bis 3r Thl. 8. Giog. Günther d. jüng. 802–4. (à 1 Rthlr.) 3 —
Retif de la Bretonne. ſ. Bretonne.
Retraite de dix jours ou Méditations. gr. 8. Vien. Tendler. 774. — 12
Rettberg, C. H. G., Marcelliana, vide Marcelliana.
Rettberg, C. F., d. Geſetze d. nach ihr. Größe geordneten Brüche mittelſt d. combinator. Analyſ. aufgeſucht. 4. Hannover, Helwing. 801. — 7
— d. praktiſche Feldmeßkunſt mit Prüf. u. neu. Vorſchläg. m. K. Gött. Dieterich. 805. — 16
— Erfahr. üb. d. Lagerſtätte d. Steinkohlen, Braunkohlen u. d. Torfs ꝛc. m. K. 8. Ebend. 801. — 16
Retter, J. F. Cour., Heſſiſche Nachrichten, dar. allerh. zur Hiſt. v. Heſſen geh. Anmerk. mitgeth. w. 3 Samml. 8. Frkf. Andreä. 741. — 10
Retter, M., Speculum biblicum illustratum. 8. Augsburg, Doll. 804. — 9
Rettich, Ant. v., dramat. Stücke, zur Bildung des Geiſtes und Veredlung des Herzens. 18 Stck. 8. Ulm, Stettin. 801. — 6

Rettige, ſchwarze, gebaut v. m. Hausſatzr. 8. Leipzig, Weygand. 798. Rthlr. 1 —
Rettung u. Behaupt. d. Freyh. u. Relig. d. St. Hildesheim. Fol. Hildesheim. 733. — 20
— d. Ehre Adolph Freyh. v. Knigge. 8. Hamb. Gundermann. 792. — 5
— d. Ehre u. Unſch. d. Freyh. v. Schlitz, gen. v. Görz. 8. Hamb. Herold. 782. 1 4
— d. Unſchuld d. evangel.-reform. Gemeinde in Worms. 4. Düſſeldorf. (Hermann in Frankf.) 767. — 4
— der Weinberge in Franken ꝛc. 16. Würzburg, Stahel. 804. — 8
Rettungsmittel d. Obſt-Waldbäum. u. a. Gew. f. Erfrieren. 8. Leipz. Schwickert. 795. — 6
Reh, Andr. J., Anfangsgr. d. Apothekerkunſt, überſetzt v. Ebermeyer. 8. Lemgo, Meyer. 777. — 4
— Einleitung in die Lehre von den Arzeneyen des Pflanzenreichs, a. d. Latein. mit Anm. v. J. Fr. Weſtrumb. 8. Leipz. Joachim. 786. — 5
— v. Einfluſſe d. Witterung a. d. Arzneywiſſenſchaft und dem Ackerbau, a. d. Franz. m. Anmerk. gr. 8. Gratz, Henning. 786. — 16
— Faunae Suecicae, a Linné inchoatae, P. I. 8. maj. Lips. Crusius. (F. C. W. Vogel.) 800. 1 12
— Florae Scandinaviae prodromus. 8. maj. ibid. 795. 1 4
— d. Krankh. d. Haut, a. d. Franz. 8. Bresl. (Belitz, Berl.) 788. — 4
— Verſ. e. Aufſtell. des Mineralreichs, a. d. Schwed. gr. 8. Leipz. Cruſius. (F. C. W. Vogel.) 798. 1 4
— observationes botanicae. 6 fasc. c. fig. color. fol. maj. ibid. (I. II. 1 Rthlr. 8 gr. III. 20 gr. IV. V. à 16 gr. VI. 1 Rthlr. 12 gr.) 5 —
colorirt. 8 16
— primae lin. pharmacologiae in us. praelect. 8. Gött. Dieterich. 771. — 5
— prolegom. in pharmacologiam regni vegetab. privatar. instit. usui destinata. 8. Lipsiae, Müller. (Joachim.) 785. — 4
— Vermium intestinal. descriptio. 8. Upsal, Academ. 787. — 8
Rehel, Geo. F., der ſechs Tagewerke Gottes geheime Bedeut. 8. Blankenb. Förſter. 722. — 6
Reibendorf, C., dreyfaches Kleeblatt. 8. Görlitz, Richter. 739. — 4
Reiber, F. Joſ. v., Gedichte aus d. kaiſ. königl. Thereſiano. 8. Wien, Kurzböck. (Camesina) 774. — 5
— Nachr. v. d. Leben u. d. Schr. des ehemaligen Biſchofs von Gurk. 8. Wien, Schaumburg. (Stahel in Würzb.) 790. — 9
— Tobakspacht. in d. öſterr. L. v. 1670–783., nach ächten Urkund. 8. Wien, Hörling. 785. — 6
Reiser, J., Choice of the best poetical pieces of the most eminent english poets. VI Vol. 8. Wien, Hörling. (Tendler. 785–87. 5 —
Reißler, J. M., Darſtellung u. Beſchreib. d. Anlegung der Bruchbänder. gr. 8. Schaffhauſen, Hurte. (Lentner in München.) 808. — 12
Rehow, F. A. v., Charakteriſtik d. wichtigen Ereigniſſe des 7jährigen Krieges m. Zuſ. u. Berichtig. 2 Thle. gr. 8. Berlin, Himburg. 803. 5 22
— nouv. Mémoires historiq. sur la guerre de sept ans. 2 Vol. gr. 8. ibid. 804. 4 —
Reubel, V., an J. C. Lavater, a. d. Franz. 8. Leipzig, Schmidt. 798. — 6
Reubel, J., Ideen über Kunſt u. Relig., ein Beytrag z. Philoſophie d. Kunſt. 8. München, Scherer. (Fleiſchmann.) 806. — 9
— Entwick. e. Syſtems d. Pflanz. und Thierphyſiologie. 8. Ebend. 804. — 9

Reuber, Iust., Vet. Scriptor., qui Caesarum et Imperator. Germanor. res per aliquot saecula gestas literis mandarunt, cura Ioannis. fol. Francofurti, Sande. 726. Rthlr. 8 —

— — idem liber. gr. P. fol. ibid. 726. 9 8

Reuchel, J. C., andächt. Luther, od. Ausz. aller Gebete, d. in Luthers Schriften zu finden f. 8. Ebendaſelbſt. 738. — 6

Reuchlin, C., auserleſ. Predigten über evangel. Texte. 4. Tübing. Cotte. 708. — 16

Reuchlin, J. Casp., Denkmal d. Altenburgiſchen Jubelfreude des vor 100 Jahren geſchloſſenen Religionsfriedens. gr. 8. Altenb. (Akadem. Buchh. in Jena.) 735. — 12

Reuchlin, J. Fr., Kirchengeſetze d. Königreichs Wirtemberg von 1798—804. gr. 8. Stuttgart, Metzler. 809. 1 6

— Anleit. zu den Uebungen auf d. Peſtalozziſchen Einheitentabelle. 8. Stuttg. Steinkopf. 809. — 16

— Aufgabe in benannten Zahlen üb. d. Peſtalozz. Einheitentabelle. 8. Ebend. 810. — 18

Reupſch, J. F. Lebr., d. Auferſteh. d. Todten, e. Ode. 4. Quedlinb. Wiesterfeld. (Ernſt.) 759. — 3

— verm. Probeſtücke. gr. 8. Ebend. 760. — 12

— 9 Reden bey Einführ. verſch. Prediger. gr. 8. Quedlinb. Ernſt. 760. — 4

Reusch, I. Pet., annot. ad Baieri comp. theol. posit. 8. Ienae, Crocker. 757. 1 6

— syst. logicum antiq. atq. recent. 8. ibid. 760. — 20

— syst. metaphysicum. 8. ibid. 753. 1 4

— theologia moralis. 8. Ienae, Hartung. 759. — 16

— theologia polemica. 8. ibid. 754. 1 12

— introduct. in theologiam revelat., s. theolog. revelatae pars general. 8. Ienae, Crocker. 760. 1 6

Reusch, I. W., Syrus interpres e. fonte Nov. Test. graeco collat. 8. Lips. Breitkopf. 742. — 10

Reusmann, C. J. L., heilſ. Worte d. Lehre des Lebens in Predigten über einige ſonn- u. feſttägl. epiſtol. Texte. 8. Göttingen, Vandenhöf. 760. — 12

— Zeugniſſe d. Wahrheit z. Glauben u. z. Gottſeligk., oder Samml. geiſtl. Reden. 3 Thle. 8. Hamburg, Martini. 748—52. 1 6

Reusner, Geo., comment. ad ius statuar. Saxonum in Transylvania. 4. Vitteb. 722. — 12

Reusner, Nic., Rerum memorabilium in Panonia sub Turcarum imperatoribus a capta Constantinopoli etc. 4. Franc. et Colocae. (Pest, Eggenberger.) 770. 1 8

Reuß, A. C., Beſchr. e. chemiſch. Ofens, m. K. 8. Leipz. Hilſcher. (Compt. f. Litt.) 782. — 6

Reuss, C. F., Compend. botanices systemat. Linnaeani conspectum, c. fig. 8. maj. Ulm, Stettin. 785. 1 20

c. fig. color. 5 —

— Dispensatorium univ. seu Lexicon chemico-pharmaceuticum ad tempora nostra accommodat. 2 Tom. 8. maj. Strasb. König. 791. 4 —

— Unterſ. des Cyders: od. Apfelweins, nach ſ. Eigenſch. ꝛc. 8. Tüb. Cotta. 781. — 4

— dissertationes medicae sel. Tubingens. oculi humani affectus considerantes studio. 3 Vol. 8. Tub. Cotta. 783—786. 2 —

— pr. lin. Encyclopaediae et methodologiae univers. scientiae medicae et theoret. et practic. 8. maj. ibidem. 783. 1 8

— Samml. verſchiedener Feuerordnungen u. Anſtalten. 2 Theile. 8. Leipzig. Schäfer. (Kühn.) 798. 801. (1r 20 gr. 2r 16 gr.) 1 12

— ökonom. Vorſchläge üb. d. Gebrauch d. Holzes. 1r Thl. Leipzig. (Hilſcher in Dresden.) 801. — 12

— Unterſ. des Küchenſalzes, u. ſ. Eigenſch. u. Wirkungen. 8. Heidelb. Pfähler. (Braun.) 786. — 4

— select. observationum practicar. medicar. ut et medicorum remedior. etc. 8. maj. Strasburg, König. 789. — 18

Reuß, C. F., medicin. ökonom. Unterſuch. der Eigenſch. u. Wirkungen e. ächten unverfälſchten Puders. 8. Tubing. Heerbrand. 781. Rthlr. — 6

— Beobacht., Verſ. u. Erfahr. üb. d. Salpeter, u. 2 Fortſetz. 8. Tübingen, Cotta. 783—86. 2 4

— allgem. medic. diätet. Handb. b. d. Sauerbrunnencur ꝛc. 8. Frankf. u. Leipz. Metzler. 792. — 6

— üb. vortb. Gewinn- und Benutzung d. Torfs. gr. 8. Lpz. Kummer. 793. — 18

— neue Verſ. üb. d. Geiß- und Ziegenmilch u. der. vorz. ſchnellen u. augen. Wirk. in manchen langw. Krankh. 8. Lpzig. Comt. f. Lit. 783. — 8

Reuß, C. Gle., Beſchreibung der vier im Königr. Sachſen neu erbaute Brücken üb. d. Elb-Saal- und Elbſtröme, m. Abriß. (als Anh. zu deſſen Zimmermannskunſt.) Fol. Leipz. Breitkopf und Härtel. — 16

— Anw. z. Zimmermannskunſt. Fol. Ebend. 789 2 —

Reuß, Frz. Ambr., Samml. naturhiſt. Aufſätze, m. Hinſ. a. die Mineralgeſchichte Böhmens. 8. Prag, Widtmann. 796. — 20

— miner. u. bergmänniſche Bemerk. üb. Böhmen, m. K. gr. 8. Berl. Himburg. (Sommer, Lpz.) 801. 3 —

— Naturgeſch. d. Bilinер Sauerbrunnens, m. K. 8. Prag, Calve. 801. 1 —

— d. Saidſchützer Bitterwaſſer, hiſtoriſch, phyſikaliſch, chemiſch und mediciniſch beſchrieben. gr. 8. Prag, Neureutter. 791. — 14

— mineral. Beſchr. d. Bunzlauer Kr. iſt deſſ. miner. Geogr. v. Böhmen 2r.

— chem. Unterſ. des Carolinenbrunnens, oder Saidſchützer Bades. gr. 8. Dresd. Walther. 798. — 2

— chem. Beſchr. d. K. Franzbades od. Egerbrunn. u. Anh. m. K. 8. Ebend. 794. (20 gr. Anh. 5 gr.) — 25

— d. Egerbrunnen, od. Anleit. zum Gebr. d. Franzbades, f. Badegäſte. 8. Lpz. Joachim. — 4

— Anleitung zum Gebrauch des Egerbrunnens. 8. Prag, Neureutter. 794. — 8

— miner. Geogr. von Böhmen. 2 Thle. m. K. 8. Dresd. Walther. 793. 97. (1r 3 Rthlr. 2r 4 Rthlr.) 7 —

— phyſ. chem. Beſchr. d. Geſundbrunnens zu Miſchnо. gr. 8. Ebend. 799. — 4

— mineral. Beſchr. d. Herrſchaft Unterbrzezan, Kamenitz u. Mandersceid im Kaurſchimer Kr. gr. 8. Hof, Grau. 799. — 20

— miner. Beſchr. d. Leutmeritzer Kreiſes iſt deſſ. miner. Geogr. v. Böhmen 1r.

— Lehrbuch d. Mineralogie, nach Karſtens mineral. Tabellen, in 4 Bdn. gr. 8. Lpz. Jacobäer. 801—6. (I. Bd. 1 Rthlr. II. 1r 1 Rthlr. 12 gr. 2r 2 Rthlr. 5r und 4r à 5 Rthlr. III. 1r 2 Rthlr. 2r 5 Rthlr. 12 gr. IV. 5 Rthlr.) 19 —

— Beſchreib. d. Mineralquellen z. Bilin in Böhmen. 8. Wien, Geiſlinger. 1 —

— d. Mineralquellen zu Miſchnо in Böhmen, m. ill. K. 8. Lpz. Rein. 801. 1 —

Schreibp. 1 12

— Orographie des nordweſtl. Mittelgebirges in Böhmen, ein Beytrag z. Beantw. der Frage: Iſt d. Baſalt vulkaniſch, oder nicht? gr. 8. Dresden, Walther. 790. — 10

— Einl. in d. allgem. Pathologie d. Nerven. 8. Prag, Widtmann. 788. — 10

— adversaria in spirituum animal. hypothesin. 8. Prag, Schönfeld. 784. — 2

— d. Gartenquelle zu Töplitz, in chem. med. Hinſicht unterſ. gr. 8. Dresd. Walther. 797. — 5

Reuß, Fez. Ambr., neues mineralisches Wörterbuch. gr. 8. Hof, Grau. 798. Rthlr. 1 20

Reuß, F. A., d. fränk. Bienenwirth, nach bewährt. Erfahr. 8. Bamb. Gobhard. 804. — 8

Reus, G., Elem. arithmeticae in us. scholar. 8. ibid. 758. 1 —

Reuß, G. J. L., Handbibl. f. Kinder u. ihre Lehrer. 16–36 Bdchen. 8. Hildburghausen, Hanisch. 796–802. (6 12 gr. 26 10 gr. 36 18 gr.) 3 16

— d. Psalmen zum Gebr. in sogen. Betstunden ꝛc. gr. 8. Altd. Kink. 800. 1 8

— — dies. gr. 8. Lpz. Hinrichs. 809. 1 4

Reuss, J. A., Beyträge zur neuesten Geschichte der reichsgerichtl. Verf. und Praxis m. litter. Nachr. 5 Bde. 8. Ulm, Stettin. 785–90. 2 —

— comment. juris publ. de munitione viar. publicar. vulgo Chausséebau. 4. Tüb. Cotta. 782. — 12

— Deductions- u. Urkundensamml. z. deutschen Staatskanzley. 15 Bde. 8. Ulm, Stettin. 785–99. (1r–6r à 12 gr. 7r 16 gr. 8r–14r à 12 gr. 15r 16 gr.) 7 20

— Staatsschr. ꝛc. d. Lüttricher Revol.- u. Executionssache. 2 Bde. 8. Ulm, Stettin. 790–91. 1 4

— üb. d. Rechtsv. d. Frhrn. v. Moser m. d. Landgr. v. Hessen-Darmstadt. 4. Stutg. Mezler. 789. — 9

— deutsche Staatskanzley. 1r–39r Thl. Ulm, Stettin. 783–800. (1r–19r à 12 gr. 20r 16 gr. 21r 22r à 12 gr. 23r 16 gr. 24r 25r à 12 gr. 26r 16 gr. 27r–38r à 12 gr. 39r 16 gr.) 20 4

— — dess. Jahrg. 1799. od. 1r–9r Bd. 8. Ebend. 800–802. (à 16 gr.) 6 —

— — Jahrg. 1800. od. 1r–5r Bd. 8. Ebend. 802–3. (1r–3r à 16 gr. 4r und 5r 1 Rthlr. 12 gr.) 5 12

— — Jahrgang 1801. oder 1r–5r Bd. 8. Ebend. 803–4. (à 16 gr.) 2 —

Reuss, J. C., observationes circa struct. vas. in placenta humana et peculiar. hujus cum utero nexum, c. tab. 4. Tüb. Heerbrand. 784. — 8

Reuss, J. D., Conspectus Societatis Regiae scientiar. Gotting. 4. maj. Gott. Dieterich. 809. 1 —

— Verschr. m. rkw. Bücher a. d. Universitätsbibl. zu Tübing. 8. Tüb. Heerbrand. 780. — 8

— d. gelehrte England, od. Lexikon d. jetzt leb. Schriftst. in Grosbritt. ꝛc. v. 1770–90. 2 Thle. gr. 8. Berlin, Nicolai. 791. 1 6

Schreibp. 1 12

— — dass. v. 1790–801. 2 Bde. gr. 8. Ebend. 804. 3 18

— Beschreib. einiger Handschriften a. d. Universitätsbibliothek zu Tübingen, mit Kupf. 8. Tübingen, Heerbrand. 778. — 12

Schreibp. — 18

— Repertorium comment. a soc. litter. VIII Tmi. 4. maj. Gott. Dieterich. 802–10. (I. Historia naturalis et Zoologia. 3 Rthlr. II. Botanica et Mineralogia. 3 Rthlr. 8 gr. III. Scient. natural. Chemia et res metallica. 1 Rthlr. 8 gr. IV. Physica. 3 Rthlr. V. Astronomia. 3 Rthlr. 8 gr. VI. Oeconomia. 3 Rthlr. VII. Mathesis, Mechanica, Hydrostatica etc. 3 Rthlr. 16 gr. VIII. Historia. 4 Rthlr. 16 gr.) 25 8

Reuß, J. F., Quellen einer Gott gefäll. Jubelfreude. 8. Hamb. Martini. 750. — 4

— Werth d. Offenb. J. h. gegen Semmler. 8. Tüb. Heerbrand. 772. — 18

— opuscula var. gener. theol. II Tmi. 8. ibid. 768. 70. 1 —

— etl. Predigten üb. einige Grundst. d. Christenth. 8. Nrnb. 737. — 4

— Predigten in Copenh. vor d. königl. Herrsch. geh. 2 Thle. 8. Tüb. Heerbrand. 769. 1 4

— d. L. bre v. d. Rechtfert. in Predigten. 8. Nrnb. (Christiani in Schleswig.) 767. — 5

— — dies. 8. Fl. neb. Rotte. 769. — 3

— heil. Reden üb. Grundst. des Christenth. 8. Ulm, Stettin, 786. — 8

Reuß, J. F., zwey Sammlungen heiliger Reden. 8. Nürnberg. 792. 48. Rthlr. — 16

— de scyll. quad. philos. recentior. 4. ibid. 737. — 3

— elem. theologiae moral. 8. Tüb. Heerbrand. 767. — 20

— Abhl. v. d. Wundergaben des heil. Geistes. 8. Ebend. 779. — 16

Reuß, Matern, soll man auf katholischen Universitäten Kants Philosophie erklären? gr. 8. Würzb. Riemer. 789. — 4

— initia doctr. philosophiae solidior. II Pt. 8. maj. Salzb. Mayr. 801. — 16

— Vorles. üb. d. theor. pratt. Philosophie. 2 Thle. gr. 8. Würzb. Riemer. 797. 1 8

Reuter, Gebetbuch. 8. Bregenz, Brentano. — 8

Reuter, A., Ilias in nuce etc. 8. Salzb. Duyle. 776. — 7

Reuter, C., de foederibus et testamentis divinis. 4. Viteb. Ludwig. 706. — 6

Reuter, J. G., Albansgulden, od. kurze Gesch. des Ritterstifts z. heil. Alban im Mainz, m. K. gr. 8. Mainz, Müller. 790.

— üb. die Krönungsmünzen d. römischen Könige Rudolph I., Albert I., Adolph und Heinrich d. VII. gr. 8. Nrnb. Lechner. 801. — 4

— Palmzweige auf Siegeln und Münzen d. Mittelalters, was sie bedeuten? m. K. gr. 8. Ebend. 802. — 12

— Sonne, Mond und Sterne auf Siegeln und Münzen des Mittelalters, was sie bedeuten? m. K. gr. 8. Ebend. 800. 1 —

Reuter, J. Gf., katechet. Anweis. in d. Anfangsgr. d. Rechenkunst. 8. Frkf. Andreä. 799. — 5

Reuter, J. J., katholisches Gebetbuch. 12. Bamberg, Lachmüller. 810. — 5

Reuter, Sim. H., d. zu aller Zeit vergnügte Kind Gottes. 8. Lemgo, Meyer. 719. — 9

— mächt. doch umschränktes Reich des Teufels. 4. Ebend. 716. 1 12

Reutlinger, Ign., de Matrimonio. 4. Augsburg, Wolf. 716. 1 8

Revay, J. Nic., Antiquitates literaturae hungariae. Vol. I. 8. maj. Pest, Eggenberger. 805.

— Clerici regularis Scholarum piarum provinciae hungaricae lat. 8. Presburg, Patzko. — 5

— lat. Edita Amicorum hortatu et sumtibus. 8. ibidem. 792. — 12

— elaboratior grammatica hungarica. II Vol. 8. maj. ibid. 805.

— Planum erigendae eruditae Societatis hungaricae altr. elaborat. 8. Vien. (Pest, Eggenberger.) 790. — 5

— Angulorum rectaeque lineae trisectio et consectaria Circuli quadratio. 8. maj. Pest, Eggenberger. 797. — 16

Reveillere Lepaux, üb. Gottesdienst, Nationalfeste ꝛc. a. d. Frz. gr. 8. Hamburg, Hoffmann. 797. — 6

Reverien eines deutschen Patrioten üb. die jetzige Lage von Europa und einen möglichen Frieden Deutschlands. 8. 806. — 16

— v. Verbesser. d. Justizwesens. 2 Thle. 8. Nürnberg, Felsecker. 763. 64. 1 —

— belauschte, des Wasili Timofewitz, Popen zu Kiow. 8. Rom. (Brede in Offenbach.) 790. — 5

Revillon, Cl., Briefe eines Arztes an einen Hypochondristen. 8. Gotha, Ettinger. 781. — 6

Revision des Alphabets der Deutschen. 8. Salzbach, Seidel. — 12

— die, des gesammten Erziehungswesen, in e. lehrr. u. kurz. Zuschnitte, ohne Nachtheil des haltbaren Urstoffs, auch m. ergänzenden Zus. versehen. 3 Bde. od 9 Hefte. 8. Würzb. Riemer. 798. 805. 5 —

— d. peinl. Gesetzbuches Leop. II. f. Toscana. gr. 8. Wien, Degen. 790. — 5

— üb. die, d. Inventuren in Theilungen, u. wirtemberg. Grundst. 8. Tüb. Heerbrand. 790. — 3

— krit. Journale und g. l. Zeitung. 2 Stk. 8. Berl. Hartmann. 794. 95. (à 8 gr.) — 16

Revision d. Augsb. Kritik üb. Kritiken u. ähnl. Schr. 8. Salzb. Mayr. 791. Rthlr. 1 —
— d. böhmischen Literatur. 3 Hefte. 8. Prag, Gerle. 779. — 14
— der deutschen Literatur. 4 Stck. 8. Mannheim, Löffler. 776. 78. 1 14
— d. neuesten deutschen Liter. 2 Stck. 8. Mannheim, Akad. 779. 81. — 16
— d. Philosophie. 1r Thl. 8. Gött. Dieterich. 772. — 12
— d. wichtigst. Religionslehren, v. e. Freunde d. Wahrh. 8. Lpz. Goschen. 785. — 4
— d. gesammten Schul- und Erziehungswesens, von einer Gesellsch. praktischer Erzieher, herausg. von J. H. Campe. 16 Bde. 8. Brschwg. Schulbuchhdl. 785. (1r–16r à 1 Rthlr. 16r od. Register. 16 gr.) 15 16
— d. vorzügl. Schwierigkeiten in der Lehre von d. Elektricität. 8. Heidelb. Pfähler. (Braun.) 789. — 16
— versch. Vorschläge z. Criminaljustizverbesser., erstes Verbrechen Kindermord. 8. Bremen, Förster. 781. — 4
Revisionsgericht, d. Reichsfriedensschlußmäßige, od. über Urtheile d. kaiserl. Reichskammergerichts. Fol. Ulm, Wohler. 776. — 8
Revolution, d., in England, 1r enth. Carls I. Leben, v. H. C. Albrecht. 8. Schleswig, Röhß. 796. 1 —
— d. franz., ein Miniaturgemälde. 16 Wochen. 12. Frkf. Apitz. 794. — 6
— üb. d. letzte, in Genf, a. d. Engl. 8. Leipzig, Schmitt. 795. — 12
— d. neueste, 8. Petersb. (Albrecht, Wolfenb.) 798. — 12
— de Paris en 1789., avec des details historiques et anecdotiques sur la Bastille etc. XIV Vol. av. fig. 8. Leipz. Sommer. 790. 10 —
— des Provinces-Unies sous l'étendard des divers Stadhouders suivies des anecdotes modernes etc. III Vol. gr. 8. ibid. 5 —
— die, in Scheppenstedt, Volksschr. 8. Gutsch. (Bresl. Gehr.) 794. — 14
— die, in der Schweiz 1798. 8. Zürich. (Hahn, Hannover.) — 6
Revolutionen, üb. ihre Wirkungskraft ꝛc. gr. 8. Frankf. Guilhaumann. 795. — 8
Revolutions-Almanach f. 1793–802. m. KK. 8. Gött. Dieterich. (à 1 Rthlr. 8 gr.) 13 8
— — Jahrg. 1803 und 4. unter d. Titel: Friedensalmanach. 8. Ebend. 2 16
— Begebenheiten aus der Vorzeit. (neuer Titel: d. B. Catilina.) 8. Halberstadt. 796. — 10
— — dies. 8. Lpz. Sommer. 807. — 12
— Gallerie d. franz. Rev., darin Namen, Charakter ꝛc. aller durchs Revol. Gericht Ermord. enth., a. d. Französ. 6 Hefte. 8. Angeb. Burglen. 795–96. (à 8 gr.) 1 —
— Gespräche m. Bothen a. Thuringen. 8. Schnepfenthal, Erz. A. 793. — 4
— Kriege d. Schweizer, n. J. Müller, z. Vergleich aufgestellt. gr. 8. Frkf. Eslinger. 795. — 10
— Tribunal, durch sich selbst geschild. in Proz. Brissot's. 8. Altona, Hammerich. 794. 1 —
Revue de la conduite du Prince de Galles. gr. 8. Amsterd. Kunst et Ind. Comt. 807. — 10
Rewitzki, de, Comes, Bibliotheca graeca et latina. 8. maj. Berlin, Unger. 794. 1 8
Schweizerp. 2 —
Velinp. 5 —
Reybax, Sermones. II Vol. 8. maj. Paris. (Schubothe, Copenhagen.) 801. 2 12
Reyberger, A. K., institut. Ethicae christ., s. theol. moralis. III Tmi. 8. maj. Vien. Wappler. (Beck.) 805–9. (à 1 Rthlr. 8 gr.) 4 —
— systematische Anleitung zur christlichen Sittenlehre. 1r. gr. 8. Ebend. 794. 1 8

Reycend, I., Catalogue des principaux Négocianteurs. 8. Lpz. Wolf. Rthlr. — 6
Reyer, Karl, Ansichten d. neuesten franz. und sächs. Handelsverhältnisse ꝛc. m. 2 Charten. gr. 8. Dresden, Arnold. 811. 1 6
— Zeitung s. deutsche Handwerker, s. Zeitung.
Reyger, Arn., thesaurus juris civil. et canon. locuplet. II Tmi. fol. Colon. Metternich. 705. 5 —
Reyger, Gf., tentam. florae Geilau. meth. sexuali accomm. II Pts. 8. Danz. Jacobaeer. 766. — 20
— die um Danzig wild wachs. Pflanzen, u. ihr. Geschlechtstheilen. 8. Ebend. 768. — 12
— Beschaffenheit der Witterung in Danzig v. 1770–86. 2 Thle. u. Zus. 8. Danzig, Bruckner. 770–91. 2 8
Reyher, Andr., Arithmetica. (n. N. Lit.) 8. C., Krumbhaar. 786. — 6
— compend. epithetorum. 8. Goth. 705. — 5
— florilegium epistolicum. 8. Lps. 701. — 12
— synops. grammat. graecae. 8. Goth. 719. — 4
— Grammat. lat. 8. Lps. 721. — 12
— schola latinitatis. 8. ibid. 716. — 12
— theatrum univ. latinitatis s. Lexicon lat. germ. graecum cur. Junker. fol. Lps. Weidmann. 712. 4 —
Reyher, Wenj. Gf., v. Zuber. d. Stärke und Anlegung e. Stärkenfabrik, a. v. Viehmast und Dünger. 8. Erf. Keyser. 802. — 5
— Abhl. z. Verbess. d. Wittwen- u. Waisenfiscorum. 8. Gotha, Dietrich. 768. — 3
Reyher, J. G., Auszüge medic. Probe u. Einladungsschr. in Bdn. 1s und 2s Heft. 8. Schwerin, Bödner. 790. 91. — 16
— patholog. Diät. 8. Ebend. 790. — 8
— Entw. e. medic. Encyclopädie und Method. 8. Altona, Hammerich. (Gräff, Lpz.) 804. — 6
— Anl. z. Erhalt. d. Gesundh. f. Landleute. 8. Schwerin. Bödner. 790. — 14
— üb. Einricht. kl. Hospitäler, s. Einrichtung.
— Entw. gemeinnütz. Kenntnisse für Landschullehr. 1r Bd. Naturlehre. 8. Hamb. Gundermann. 801. — 12
— Anweis. z. Krankenpflege. 8. Ebend. 801. — 8
— kl. Naturlehre, e. Leitfaden f. Schullehrer. 8. Hamb. Gundermann. 810. — 6
— Uebers. d. ökonom. Pflanzencultur. gr. 8. Altona, Hammerich. (Sommer. auch Gräff in Leipzig.) 800. 1 4
— Entw. einer Anleit. z. Receptschreib. 8. Leipzig, Gräff. 802. — 5
Reyher, Karl, s. Reyer.
Reyher, Otto Ant., phraseologia ex Ciceron. epist. ad Brut. 8. Dresd. Walther. 728. — 8
— — ex Cic. lib. de officiis. 4. Lps. 719. — 16
— — ex Velleji Paterculi hist. rom. 8. Lps. 720. — 7
Reyher, Sam., hist. juris univ. 4. Lübeck, Bockmann. 718. — 16
— de hydraulica. 4. Hamb. Hertel. 725. — 5
— de pneumatica, s. de aere et aerometria, c. fig. 4. ibid. 725. — 7
Reyland, Wh. Jos., v. verberg. Entzündungen. gr. 8. Wien, Stahel. (Schaumburg.) 790. — 14
— Handbuch zur Erhaltung und Wiedererlangung d. Gesundh. 1r. 8. Lemgo, Meyer. 794. 1 —
— generalia med. pract. in morb. chron. 8. Dusseld. Schreiner. 795. — 5
— üb. Nutzen d. Pocken-Inoculation. 8. Ebend. 795. — 14
— Bemerk. üb. etliche Gegenst. d. med. Polizey, s. Bemerkungen.
Reynier, üb. Egypten, nach d. Schlacht bey Heliopolis, n. allgem. Bem. über d. Beschaff. dies. Landes, a. d. Fr. gr. 8. Berlin, Realsch. 802. 1 —
Reynier, le Laurel, maladie du gros bétail, son origine, ses progrès etc. 12. Lausan. Pott. 762. — 5

Reynißsch, W., üb. Trühten und Truhtensteine, Barden u. Bardenlieder ꝛc. m. K. gr. 8. Gotha, Ettinger. 802. Rthlr. 2 —

Reynolds, Jos., Reden über d. Malerey, a. d. Engl. v. Resewitz. gr. 8. Hamb. Nestler. 802. 1 8

— akad. Reden üb. d. Studium d. Malerey f. Bild. junger Künstler. 8. Dresden, Hilscher. 781. — 16

Reyre, Fabler des Enfans, av. 96 fig. enlum. av. un Vocab. polon. gr. 8. Bresl. W. G. Korn. 805. 3 12

— fabuliste des Enfans avec le Texte allemand et fig. color. gr. 8. Lips. Gleditsch. 806. 2 —

Sans estampes 1 —

— — le même livre sans le texte allemand, av. 96 fig. relié. gr. 8. ibid. 1 18

— nuova grammatica francese ad uso degl' italiani, e di tutti coloro che bramano di parlare e di scrivere correttamente la lingua francese. gr. 8. Leipz. Joachim. 1 8

Reyser, I. Dan., Consilia posthuma, ex iure publ. feud. can. cămer. et criminali, herausg. v. J. Staudacher. 4. Nürnb. Schneider. 715. 4 —

Rezept ꝛc. s. Recept ꝛc.

Rezius, Iac., specimen observationum anatomicarum et pathologicarum. 8. maj. Ticini. (Pott, Lausan.) 784. 1 —

Rezendorf, dreyfaches Ablaßblatt. 12. Nürnb. Endter. — 9

Rezzano, Frz., il libro di Giobe exposta in Italiana Poesia. 4. Rom. (Class, Heilbr.) 760. 2 12

Rhadamanthus, eine Zeitschrift für Kritiker, Antikritiker und ihre Freunde. 16 bis 36 Stck. gr. 8. Leipz. Beygang. 800. 1 —

Rhanius, J. F., 4 Predigten v. d. lasterh. Eigenliebe. gr. 8. Königsb. Kanter. 755. — 4

Rhades, Fr. H., animadversiones circa temperamenta humana. 8. Halae, Cart. 787. — 3

Rhapsodien v. Sch., m. Mus. 8. Frankf. (Fleischer, Lpz.) 791. 1 —

— — gr. 8. Mannheim, Löffler. 791. — 18

— mitunter auch reelle Gedanken. 8. Leipz. Köhler. 803. — 8

— aus d. Geschichte des menschl. Gesch. 8. Leipz. Schwickert. 776. — 3

— in Bez. a. technische Heilkunde und gerichtl. Arzneywissenschaft, herausg. v. Ehrmann und Muller. gr. 8. Frankf. Andreä. 805. — 16

— und Kriegslieder, m. K. 8. Frankf. (Schöps, Zittau.) 789. — 12

— der Liebe und Freude. 8. Leipzig, Joachim. 804. — 16

— allen Menschenfreund. gem., v. e. kathol. Laien. 8. Berl. Stahlbaum. 779. — 6

— eines Deuters üb. d. wichtigsten Gegenst. d. Menschheit. gr. 8. Breslau, Kunst und Ind. Comt. 810. 1 8

— v. verm. Gegenst. d. Moral, Naturgesch. und Poesie, a. d. Engl. 8. Leipz. Hilscher. (Compt. f. Litt.) 782. — 10

— moral. und religiösen Inhalts, m. e. Anhange v. Briefen üb. Religion ꝛc. (v. Conz.) 8. Tübing, Heerbrand. 801. — 20

— ökonom. gr. 8. Leipz. Sommer. 804. — 16

— — od. Abhdl. üb. versch. landwirthsch. Gegenst. ꝛc. 2 Thle. gr. 8. Dresden, Walther. 791. 92. (1r 20 gr. 2r 1 Rthlr. 4 gr.) 2 —

— über ökonom. und cameral. Gegenst. 8. München, Lindauer. 795. — 4

— a. d. R. Cammergerichtl. Rechte. (v. C. F. Hoffmann.) 8. Wezlar, Winkler. 795. — 8

— über d. Tarwesen in Bayern ꝛc. gr. 8. Landshut, Weber. 802. — 6

Rhau, Balth., theologia polem. IV Pts. 4. Rost. 708—710. 2 —

Rhazes, de variolis et morbillis lat. ed. Ringelbeig. 8. Gött. Vandenhök. 781. — 6

Rheden, Casp. a., introd. in ethicam s. philosoph. moral. 8. Brem. Sauermann. 736. — 10

— annotat. in I. F. Hombergk zu Vach hypomnemata iuris gentium. 8. Brem. Grimm. 734. — 6

Rhedon, Casp. a., idea honesti, promovendae hominum felicitatis conducens. 8. Brem. Sauermann. 740. Rthlr. — 8

— introduct. in philosophiam univ. 8. Brem. Grimm. 726. — 12

Rheden, Pet., bibl. Ackermann, od. Betr. e. rechtschaff. Landmanns ꝛc. 8. Cassel, Cramer. 747. — 18

— evang. prophet. prakt. Harmonie, od. Uebereinst. d. vier Evang. in Beschr. d. Leidens Christi. 8. Brem. Kump. 744. — 16

— Schaupl. d. Herrlichk. des Messias in Predigten üb. d. 8ten Psalm. 8. Ebend. 742. — 8

Rheineck, Io., de vulneribus sclopetariis etc. 8. maj. Nrnb. Lochner. 809. — 4

Rheinische Bund, s. Bund.

Rheinländer, C. L. T., Handbuch f. Jurisprudenten und Seelenten. 1r Thl. 8. Carlsruhe, Macklot. 817. 1 12

Schreibp. 1 16

— Handbuch für jeden Staatsbürger Badens, über Ehepacten, Schenkungen mit Lebenden, Testamente ꝛc. nach d. Code Napoleon. gr. 8. Ebend. 810. 1 —

— alphabetisches Register üb. d. Großherzogl. Badensch. Gesetze ꝛc. gr. 8. Ebend. 809. — 6

— Vormundschaftslehre nach d. Code Napoleon. gr. 8. Ebend. 810. — 12

— kurz. lat.-deutsch. Wörterbuch f. Badensch. Schreiber. Auf. 8. Ebend. 809. — 8

Rheinlandschaften, s. Schütz.

Rheinreise, (v. von Wackerbarth) m. color. K. in Aberlis Manier, h. a. d. Tit. (Wanderungen am Rheine.) 8. Halberstadt, Groß. (Sommer, Leipz.) 807. 4 8

— — dasselbe ohne Kupfer. 8. Ebend. 807. 1 —

Rheinufer, d. linke, in ält. und neuer. Zeit. 8. Mannh. Schwan und G. 798. — 5

Rheinwald, J. L. C., Bayr. Volkstrachten. 1ste Liefer. m. 6 K. gr. Fol. München, Scherer. (Fleischmann.) 805. 5 12

Rheinwald, L. C., v. Pfalz-Zweybr. franz. Souverainitätslanden, u. d. nordl. Grenzen d. Elsasses. gr. 8. Heidelberg, Pfahler. (Braun.) 794. — 8

Rhem, A. J. N., Anz. d. biblisch. Gesch. 12. Bamb. Göbhard. 760. — 4

— — dass. 8. Würzburg, Riemer. 776. — 4

Rhenferd, I., opera omnia, c. praef. I. G. Pritii. 4. Frcf. Andreä. 716. 2 8

Rhonius, I., Catechismus Lutheri minor. germ. et lat. 8. Lips. Junius. 724. — 8

— ll. Donatus. 8. ibid. (Linke.) 797. — 5

— donatus s. e. lat. Grammatik, als e. vollkomm. Schulbuch. 8. Ebend. 740. — 8

— grammatica lat. d. ibid. (Cnobloch.) 759. — 8

— tyrocinium lat. linguae, od. kurze Anl. z. lat. Sprache herausg. v. Lange. 8. Ebend. 750. — 8

Rhesen, J. Gl., der in Gott andächt. Bergmann. 12. Lpz. Crusius. (J. C. W. Vogel.) 705. — 12

Rhetores antiqui lat. ed. Capperonerus. 4. Strasb. Treuttel et W. 756. 3 —

— sel., v. I. F. Fischer.

Rhetorik, prakt., für Schulen, n. Gedickes Plan. 8. Lpz. Schladebach. (Fr. Bruder.) 800. — 7

Rhetra und dess. Gegen. Schr. e. Mecklenb. üb. d. z. Prittwitz gefundn. Alterthümer. 8. Bützow. Bodner. 773. — 4

Rhinoceros, ein lyrisch-didaktisch. Gedicht in ein. Gesange. (Seitenstück zu Tiedges Urania.) 8. Nürnberg, Stein. 810. 1 —

Rho, J. de, marian. Gnaden- und Wunderschatz. 9 Thle. Fol. Augsb. 747. 5 12

Rhode, A. A., cimbrisch-holst. Antiquitätenremarquen. 4. Hamburg, König. 728. — 20

Rhode, Ernst W., Schlüssel zu Herrnhut, d. i., d. eigentl. Syst. od. Gemeingebäude d. Herrnhuter. 8. Berl. Voß. 755. — 12

— armer evang. Prediger in d. Hand der Herrnhuter. 4. Soran, Hebold. 754. — 3

— Nachr. v. Schriften wid. d. Herrnhuter. 4. Ebend. 754. — 6

Rhode, J. G., Verſuch üb. d. Alter d. Thierkreiſes u. d. Urſpr. d. Sternbilder, m. K. 4. Breslau, Korn d. ält. 809. Rthlr. 1 8
— Berlin, ſ. Zeitſchrift, ſ. Berlin.
— artiſtiſche Blumenleſe, od. Beyträge z. Geſch. d. Kunſt vorz. in Deutſchl. a. d. 15ten und 16ten Jahrh. 1r Bd. 1r Abth. m. K. 4. Ebend. 809. 4 8
gröſſer Pap. 5 —
— d. Breslauiſche Erzähler, eine Wochenſchr., ſ. Erzähler.
— Theorie d. Verbreitung des Schalls für Baukünſtl. 8. Berlin, Fröhlich. (Dunker u. H.) 800. — 6
— allgem. Theaterzeitung, ſ. Theaterzeitung.
Rhode, J. Gli, Verſ. e. pragmat. Geſch. des Religionszwanges. 1r Thl. 8. Leipzig, Cruſius. (F. C. W. Vogel.) 790. — 12
Rhodo, Mich., annotationes ad compend. iur. Lauterbach. 4. Francf. Conrad. 717. — 6
Rhode, ſ. auch Rohde.

Rhodomann, Laur., vita et in graec. literas merita, ex ipsius scriptis aliisq. monum. 8. Lubeck, Schmidt. 711. — 6
Rhoer, Jac. de, ferine Daventrienses s. miscellaneor. libri II. etc. 8. Traj. ad Rhen. Schreuder. 759. — 16

Rholl, C. L. P., akad. Reden über Maskovs principia iuris publ. 8. Frankf. Eslinger. 768. — 8
Rian, O., Abhl. über d. anſteckend. Fieber, a. d. Franz. v. Leune. 8. Leipz. Schneider. 790. — 6

Ribadeneira, Pet., Leben der Heil. Gottes. 2 Thle. m. K. Fol. Augsb. Wolf. 755. 8 —
— — daſſ. m. d. Zuſ. od. 3 Thle verm. ꝛc. Fol. Ebend. 755. 12 —
— — daſſ. 3 Thle. m. K. Fol. Augsb. M. Rieger. 752—755. 15 —

Ribaupierre, C. R. v., Handb. für Officiere v. Generalſtab, n. d. Franz. des B. Thibault. 8. Munch. Scherer. (Fleiſchmann.) 803. — 12
Ribbe, J. C., Henriette, e. charakter. Darſtell. in 6 Geſäng. 8. Berlin. 798. — 12

Ribbeck, Conr. Gli, Abſchiedspredigt in Magdb. geh. 8. Magdeb. Keil. (Heinrichshofen.) 806. — 4
— Beyträge zur moral. relig. Belehr. u. Erb. 1r Thl. 8. Ebend. 799. — 20
— über d. Freundſchaft, m. 2 K. 8. Ebend. 796. — 22
Holl. Pap. 1 4
— Leitfaden z. chriſtl. Unterr. f. Confirmand. 8. Ebend. 806. — 3
— Magazin neuer Feſt- und Caſualpred. ꝛc. n. a. Amtsvortr. 10 Thle. gr. 8. Ebend. 799—808. (à 1 Rthl. 8 gr.) 13 8
— u. G. A. L. Hanſtein neues Magazin neuer Feſt- und Caſualpredigten ꝛc. 1r—3r Thl. gr. 8. Ebendaſ. 809—11. (à 1 Rthlr. 8 gr.) 4 —
— Nicodemus Rückſprache m. Geiſtl. und Laien, in Sach. relig. Wahrh. 8. Ebend. 797. — 12
— Predigt, ein jegliches Reich ꝛc. gr. 8. Magdeb. v. Schütz. 793. — 3
— — am Tage der Rückkehr d. Königl. Hauſes. gr. 8. Berlin, Maurer. 810. — 3
— — d. Trauerfeyer Luiſens, Königin v. Preußen d. 19ten July 1810. gr. 8. Berlin, Dieterici. 810. — 4
— Predigten, 4 Bde. gr. 8. Leipz. Sommer. 791. 5 6
— — 5 Samml. gr. 8. Magdeburg, Scheidhauer. (v. Schütz.) 789—95. (I—III à 18 gr. IV. V. à 1 Rthlr.) 4 6
— — üb. d. Achtung geg. d. Jug. iſt d. 1ſte Theil d. folgend.
— — ſ. Familien. 5 Thle. 8. Magdeb. Keil. (Heinrichshofen.) 798—800. (à 14 gr.) 1 18
— — m. Hinſ. a. d. Geiſt und Bedürfniſſe d. Zeit u. d. Orts. 1r—6r Thl. 8. Ebend. 801—4. (1r—5r à 20 gr. 6r à 1 Rthlr.) 5 12
— — b. Landesfeſten und Caſualfällen. gr. 8. Magdeburg, Scheidhauer. (v. Schütz.) 796. 1 —

Ribbeck, Conr. Gli, 8 Predigten, über die Unſterblichk. d. Seele. 8. Magdeb. Keil. (Heinrichshofen.) 805. Rthlr. — 20
— 4 Predigt. v. Wiederſehen in d. Ewigk. 8. Magdeb. Scheidhauer. (v. Schütz.) 792. — 10
— einzelne Predigten mehreren Inhalts, gehalten in den Jahren 1807. 8. 9. u. 10, gr. 8. Berl. Maurer. d. Stck. — 4
— Reden b. öffentl. Schulprüfungen. 8. Magdeburg, Keil. (Heinrichshofen.) 802. — 8
— 25jährige Stiftungsfeyer d. Handlungsſchul. zu Magdeb. 8. Ebend. 804. — 8
— üb. den Werth des öffentl. Gottesdienſtes ꝛc. 8. Ebend. 800. — 12

Ribbentrop, A. W. K. G., Verfaſſ. d. Preuß. Cantonweſens. 8. Minden, Körber. 798. — 12
— de Delatione delictorum in ducat. Bremensi et Verdensi etc. 4. Helmst. Fleckeisen. 796. — 5

Ribbentrop, P. C., Bemerk. üb. d. Abhl. des Advoc. v. Ahſen. 8. Braunſchw. 791. — 4
— Beyträge z. Kenntn. d. Verf. des Herzogth. Braunſchw.-Lüneb. 8. Braunſchw. Schulbuchh. 787. — 10
— Beſchr. d. Straßen, einig. öffentl. Gebäude ꝛc. der Stadt Braunſchweig. 2 Thle. 8. Braunſchw. Meyer. 789—791. 2 12

Ribbentrop, P. T., Samml. d. Landtagsabſch. ꝛc. d. Herzogth. Braunſchw. Lüneb. Wolfenb. Th. betr. 1r Thl. und 2n Thls 1r Bd. 4. Helmſt. Fleckeiſen. 795—97. (1r Bd. 2 Rthlr. 18 gr. 2r 1 Rthlr.) 3 18

Ribinus, L., memorabilia augustanae confessionis in regno Hungariae. II Tmi. 8. maj. Frcf. Löwe. (Weber, Pressb.) 787—89. 3 —

Ribke, C. H., über Structur d. Gebärmutter. 8. Berlin, Maurer. 793. — 4

Ribner, ausführl. chriſtl. Sittenlehre. gr. 8. Wien, Mösle. 790. — 16

Ribow, Geo. H., Gedächtnißpr. u. Leben J. L. Claproths. 4. Gött. Schmidt. 746. — 6
— Beweis, daß die groſſenb. Religion nicht aus der Vernunft ꝛc. 4. Gött. Vandenhök. 740. — 5
— institut. theologiae dogm. etc. 8. Gött. Bossiegel. 741. 1 —
— Erläut. d. Wolfiſch. Metaphyſik. 8. Frankf. 726. — 7

Ribſtein, J. F., abgefert. Anmerk. und Berichtigungen des Nachdr. der Schr.: üb. proteſtant. Kirchengüter überh. und d. Anſprüche d. evang. luther. insbeſ. gr. 8. Mannh. Schwan. 805. 1 —

Ricard, Sam., Handb. d. Kaufl., od. allgem. Ueberſ. und Beſchr. d. Handels d. vern. europ. Staaten, a. d. Franz. v. Gadebuſch. 2 Bde. gr. 4. Greifsw. Röse. 791. 7 12
— — deſſelb. 3r Bd. gr. 4. Leipzig, Kuchler. (Meyſel.) 3 —

Ricault, Nic., Hist. univ. de Jacq. Aug. de Thou av. la Suite. II Tom. 4. Basle. 742. 20 —
Riccati, V., de seriebus recipientib. summam general. aut exponential. 4. Bonon. 756. — 20
Ricciardi, Journal für Frauenz., ſ. Journal.
Ricciardus, de Antiquis, epist. de usu iuris feudalis Longobard. in German. terris. 4. Colon. 739. — 4

Riccius, A. M., dissertat. homericae, antea trib. Vol. comprh. nunc in I. contr. c. Born. 8. maj. Lips. Georgi. (Unzer, Königsb.) 784. 1 8

Riccius, C. Gli., Entw. v. d. landſäff. Adel in Deutſchl. 4. Nürnb. Felsecker. 735. 1 —
— spicil. iuris germ. ad I. Rud. Engau elem. iuris germ. civ. 8. Gött. Schmidt. 751. — 16
— Spicilegium hist. dipl. de iure lust. etc. 4. Nürnb. Felsecker. 758. — 2
— exercitat. XVII. de iure cambiali univ. 4. Gött. Vandenhök. 779—81. 6 8
— delin. iuris germ. de conventione obligationis debitoris ad carcerem in causa debiti. 4. ibid. 778. — 8

Riccius, C. Gli, Entw. v. d. in Deutſchl. übl. Jagdgerechtigkeit. gr. 8. Frankf. Andreä. 772. Rthlr. 1 16
— Repertorium in Pfeffingeri corp. iuris publ. 4. Lips. Hilscher. (Compt. f. Lit.) 742. 1 16
— — id. 4. maj. Frcft. Varrentrapp. 776. 1 16
— — id. 4. maj. Gött. Dieterich. 741. 2 —
— iuris germ. pactum commissorium circa pignora in germanor. fora. 4. Jenae. 743. — 3
— doctr. de dominio pignoris german. in creditores translato examen polem. 4. Gotha, Mevius. (Gött. Dieterich.) 746. — 5
— specim. iuris germ. quo praescriptio germanor. vetus iuxta et hodierna. 4. Frcf. Felsecker. (Nürnb.) 738. — 8
— specimen iuris germ. de Praescriptionibus cum privilegio. 4. Nürnb. Felsecker. 738. — 10
— Entw. v. Stadtgeſetz. od. Statutis, vorn. d. Landſtädte. 4. Ebend. 740. 1 8
Riccoboni, Mad., Briefe d. Eliſabeth Sophie v. Valier, ſ. in Romanen Briefe.
— Lettres d'Adélaide de Dammortin etc. II Part. 8. Frcf. Bronner et Hermann. 767. — 12
— — les mêmes. II Part. Lond. (Schwickert, Leipz.) — 12
— Oeuvres, collect. compl. 8. Basle, Flick, 780. 7 8
— — et Romans. VIII Vol. av. pl. 8. Berne, Typ. 8 —
— — les mêmes. IX Vol. 12. ibid. 4 —
— Werke, a. d. Franz. v. Ant. Wall. 4 Bde. 8. Leipz. Dyk. 781. 82. 4 —
Schreibp. 4 16
Richard, des Alten, immerwähr. Kalender f. alle Stände ꝛc. m. kl. Hausſtaf. u. K. 16. Hamburg, Bachmann. 806. — 12
— Kunſt reich und glücklich zu werden ꝛc. a Taſchenbuch. 16. Hamburg, Gundermann. — 3
Richard, natürl. Geſch. d. Luft, u. d. Vergnügen in derſ., a. d. Franz. 1r Bd. in 2 Abth. gr. 8. Nürnberg, Felsecker. 2 20
Richard, Chrestomathie françoise. 8. Basle, Flick. 796. — 8
Richard, Barthol. C., institutiones aulicae. 8. Jen. Pohl. 747. — 3
— compend. iuris publ., deutſch. Staatsrecht. 8. Jena, Meyer. 721. — 8
Richard, C. L., analysis concilior. generalium et particul., q. in lat. idioma translat. Dalmasus. V Tmi. 8. maj. Augsb. M. Rieger. 778—82. 7 2
Richard, F., kurzgefaßte Götterlehre für Kinder. 8. Baſel, Flick. 790. — 4
Richard, K. G., alphabetiſches Handbuch, der das Notariat im Königreich Weſtphalen betreffenden Geſetze ꝛc. 8. Osnabrück, Crome. 810. 1 6
Richardſon, J., Vorſchläge zu neuen Vortheil. d. Bierbrauen u. Beſchr. ſ. u. Inſtrum., d. Gehalt d. Biere zu erforſchen, a. d. Engl. v. Crell, m. K. gr. 8. Berlin, Nicolai. 788. — 18
Richardſon, J., oriental. Biblioth. oder Wörterb. zur Kenntn. des Orients. 1r 2r Bd. u. 3n Bds 1ſte und 2r Abtheil. gr. 8. Lemgo, Meyer. 788—92. (1r und 2r Bd. à 20 gr. 3n Bds. 1e und 2e Abth. à 8 gr.) 2 8
— Abhl. v. d. Sprache, Literatur und Sitten morgenländ. Völker, a. d. Engl. 8. Leipzig, Weygand. 779. 1 —
Richardſon, Sam., Grandiſon, ſ. in Romanen.
— Sittenlehr. für die Jug. in d. auserl. disp. Fabeln, m. K. 8. Münchn, Strobl. 786. 1 —
— — dieſ. m. K. 8. Leipz. Weidmann. 783. — 18
— gemeinnütz. Lehren d. Tugend und guten Sitten. 8. Berlin, Rüdiger. 763. — 20
Richardſon, W., Chemie der Metalle ſ. Fabrikant ꝛc. a. d. Engl. m. Anm. 8. Leipz. Weigand. 791. — 18
— über die wichtigſt. Charaktere Shakespears, a. d. Engl. 8. Ebend. 775. — 9
Richelet, Pet., nouv. Dictionnaire franç. III vols. fol. Basle, Flick. 769. 9 16
Richelet, Pet., nouv. Dictionnaire français anc. et moderne etc. III Tom. fol. Lyon. (Tourneysen, Basle, Commis.) 759. Rthlr. 21 —
— — le même augmenté p. Goujet. III Vol. fol. ibid. (Walther, Dresd.) 759. 18 —
— Dictionnaire portatif. par Wailly. 2 Vol. gr. 8. Levrault, Strasb. 797. 5 4
— — le même p. Wailly. II Vol. gr. 8. Paris et Strasb. König. 798. 5 —
— Lettres sur tout. sortes de sujets. 2 Tom. 8. Jene, Stahl. 753. — 20
— — l. m. II T. 12. Francf. Garbe. 761. 1 16
Richelieu, Marſchall v., Memoiren, als Enthüll. d. Geſch. des franz. Hofes unt. Ludwig XIV. ꝛc. a. d. Frz. 9 Bde. gr. 8. Jena, Mauke. 790—95. (1r 2r gr. 2r—8r à 18 gr. 9r 2r gr.) 7 —
Richerand, M., über medicin. Volksirrthümer, a. d. Franz. von W**gr. gr. 8. Lpz. Knobloch. 811. — 12
Richers große Begebenheiten aus kleinen Urſachen, ein hiſtoriſcher Verſuch, aus dem Franz. 8. Leipzig, Hartknoch. 771. — 16
Richerz, G. F., Anleit. z. Vernunftlehre. 8. Hamb. (Barth in Leipz.) 775. — 5
Richerz, G. Herm., Predigten. 2 Samml. gr. 8. Hannov. Helwing. 782. 85. 1 2
— — nach deſſ. Tode edirt v. Schlenauer. gr. 8. Gött. Vandenhök. 793. — 12
— — dieſ. gr. 8. Gött. Römer. 793. — 8
Richesse, la vraie, de l'Etat. II Tom. 8. Vien. Kurzböck. (Camesina.) 774. 1 10
Schreibp. 2 —
— la, de la Hollande. II Tom. gr. 4. Lpz. Crusius. (F. C. W. Vogel.) 778. 4 8
Richey, Mich., deutſche Gedichte. 3 Thle. gr. 8. Hamb. Hertel. 764—66. 2 12
— historia statutor. Hamburgens. 4. Hamb. Herold. 738. — 10
— Idioticon Hamburgense, s. glossar. vocum Saxonicar. 4. ibid. 743. — 4
— Idioticon Hamburgense, oder Wörterbuch zur Erklärung der eigenen in und um Hamburg gebr. niederſächſ. Mundart. gr. 8. Hamb. Konig. 755. 1 —
Richter, Briefe über Moral und Religion. 8. Th. Chrendr. Gebra. 801. — 12
— — über die Religion in Hinſicht auf Katholicismus. 8. Ebend. 793. — 12
Richter, neu verbeſſ. franzöſ. Grammaire. 8. Breslau. 718. — 6
Richter, Aug., allg. fert. Rechnungsbeamter. 8. Frkf. Wohler. 728. — 4
Richter, A. A., guter Rath an jede Mütter, Ammen und Kinderwärt. 12. Halle, Hendel. 796. — 8
— theoret. prakt. Wundarzneykunſt f. unſre Zeit, oder Galliens Grundſ. der ganzen Chirurgie, zum allgem. Gebr. einger. gr. 8. Ebend. 785. 1 16
Richter, Adam Dan., Chronik v. Chemnitz. 4. Zittau, Schöps. 764. 1 —
— Geſch. der erſten Markgraf. in Meißen. 8. Bautzen, Deinzer. 768. — 4
— ſächſ. Hiſtorie der Markgr. in Meißen. 8. Leipz. Mittler. 775. — 4
— Lehrbuch einer Naturhiſtorie. gr. 8. Würzb. Stahel. 791. — 10
— Lehrbuch einer Naturlehre f. Schulen. 8. Bautzen. (Stahel in Würzb.) 793. — 10
— Entw. e. Staatenkunde v. Churſachſen. 8. Bautzen Deinzer. 781. — 2
— kritiſche Regeln des lateiniſchen Styls. 8. Schneeberg. 760. — 4

Richter, A. Gli., medic. und chirurg. Bemerkungen. 1r mit K. gr. 8. Gött. Dieterich. 793. Rthlr. — 21 Schrbp. 1 12

— chirurg. Bibliothek. 15 Bde. zu 4 St. 8. Ebend. 771—797. (à St. 8 gr.) 20 —

— — Register dazu. (v. Witting.) 2 Bde. 8. Ebd. 794–96. (1r 1 Rthlr. 2r 1 Rthlr. 8 gr.) 2 8

— von Brüchen. 8. Ebend. 787. 1 12

— Observationes chirurgicae. III fasc. c. fig. 8. ibid. 770–76. — 17

— cas. med. intumescent. et callosi pylori, cum triplici hydrope. 4. Gött. Vandenhoek. 763. — 3

— vom Staar, a. d. Latein. von Ziegenhagen. 8. Strasburg, Akad. 788. — 10

— von der Ausziehung des schwarz. Staares, mit Kupf. 8. Gött. Vandenhöf. 773. — 8

— Anfangsgr. der Wundarzneykunst. 7 Bde. mit Kupf. gr. 8. Gött. Dieterich. 795—804. (1r 1 Rthlr. 16 gr. 2r—7r à 1 Rthlr. 12 gr.) 10 16

Richter, A. L., arithmet. Exempelbuch. 2 Thle. 8. Stendal, Franzen. 796. — 6

Richter, C., evangel. Bauernpostille. 4. Bautz. Richter. 722. 1 —

— sieben wahr. Calender. 8. Nürnb. 723. — 5

— des Churfachs. Land. bewundernswürd. Erde, mit Kupf. 4. Schneeb. 732. — 8

— Uebersetzung des Buchs Hiob. 8. Halle, Gebauer. 740. — 3

— — der Psalmen. 8. Ebend. 753. — 6

— — des Briefs Pauli an die Römer. 8. Ebendas. 756. — 3

Richter, C., Fabeln und Erzählungen für die erwachsene Jugend. 8. Frkf. Jäger. 810. — 21

— — dieselben mit 18 illumin. Kupfern. 8. Ebendas. — 21

— über die fabelhaften Thiere. 8. Gotha, Perthes. 797. — 9

Richter, C. F., italienische doppelte Buchhaltung. 4. Lpz. (Hinrichs in Comm.) 802. 1 12

Richter, C. F., erbaul. Betrachtungen vom Ursprunge und Adel der Seele ꝛc. 8. Frkf. Raspe. 767. — 12

— Erkenntniß d. Menschen, od. Unterr. v. d. Gesundh. und deren Erhalt. 8. Lpz. 741. — 16

Richter, Chr. Fr., Bemerk. über die Entstehung und Behandlung verschiedener Arten von Fiebern. gr. 8. Halle, Waisenh. 780. — 18

— Beytr. zu e. pralt. Fieberlehre. gr. 8. Berl. Himburg. 795. 2 —

Richter, C. G., Stamm- u. Rangliste ꝛc. s. Stamm- und Rangliste ꝛc.

Richter, C. Glo., animadversionum de veterib. legum latoribus et scriptoribus iuris Attici, ad Fabricii bibl. graec. spec. duo. 8. maj. Hamb. Bohn. 791. — 16

Richter, C. R., Communionbuch ꝛc. 8. Berlin, Lange. 800. — 12

— christl. Lehrbuch f. Catechumenen. 8. Ebend. (a. Rein in Lpz.) 797. — 5

Richter, C. S., Anweis. z. guten Pferdezucht u. Wartung ꝛc. m. K. 8. Halle, Gebauer. 805. 2 —

Richter, Dan., das deutsche Buchhalten, nach Bergbaus Methode umgearbeitet. gr. 4. Hamburg, Bohn. 805. — 12

— Samml. von Uebungen im Buchhalten. Fol. Ebendas. 791. 1 8

Richter, Dan., Voces difficilior. hebraeae per univ. Vet. Test. obviae, sec. princ. grammat. Danzii. 8. Ienae. 740. — 8

Richter, Dan. Heim., drey Casualpredigten. 8. Danzig, Wedel. 768. — 4

Richter, Dav., Genealogia Lutherorum, oder histor. Erzähl. von Martin Luthers Anverwandten ꝛc. mit Kupf. 8. Berlin. 733. Rthlr. — 20

Richter, Domin., geistl. Rauchfaß gottseliger Anmuthungen für Christen, besonders f. Ordenspersonen. 8. Bresl. Pietsch. 753. — 4

Richter, Ernst Euseb., digesta med. s. dociaiones medico-forens., oder jurist.-medicin. Aussprüche. 4. Leipzig. 731. 2 6

— die allez. getr. u. vorsicht. Wehmutter. 8. Lpz. Loffius. 738. — 4

Richter, E. S. G., de baptismate ὑπερ των νεκρων Comment. in loc. 1 Corinth. XV, v. 29. 8. Zwick. Schumann. 803. — 6

Richter, F. A., Lehrbuch der Chemie. 8. Halle, Hemmerde und S. 792. 1 —

Richter, F. R., die Pflichten christl. Unterthanen gegen ihre Regenten, eine Predigt. 8. Berlin, Akadem. Buchhandl. 769. — 2

Richter, F. T., Abhandl. von vener. Krankh. 8. Dresden, Gröll. 760. — 6

Richter, F. W., Geschlechtstafeln der kaiserl., königl. und fürstl. Häuser in Europa. Fol. Braunschw. Schulbuchh. 777. — 16 Schrbp. 1 —

— Vorschläge zu Ziehung und Bildung brauchbarer Lehrer in öffentl. Schulen. gr. 8. 780. — 8

Richter, G. A., Traité des hernies, traduit de l'allemand avec des additions p. I. C. Rougemont. II T. gr. 8. Cologne. Fabricius. 808. 3 —

Richter, Gf., specim. observationis crit. in var. auc. graec. et lat. 8. Ien. Pohle. 713. — 4

Richter, Glo. H., geogr. Unterss., ob das Meer, wodurch die Israeliten gegangen, der Arabische Meerbusen gewesen sey. 8. Leipz. Hertel. 778. — 8

Richter, Greg., Herzensgespr. v. d. Liebe Gottes, a. d. Lat. 8. Dresd. Walther. 783. — 4

Richter, G. G., quaerelarum de tempore epistolae sex etc. ad Triller. 4. Goett. Vandenhoek. 782. — 16

— de morte servatoris in cruce, iuniior. noxis paralitieis N. T. etc. 4. ibid. 775. — 8

— de statu mixto somni et vigiliae etc. 4. Goett. Bossiegel. 760. — 3

— de dignitate telae cellulosae. 4. ibid. 748. — 4

Richter, G. L., biograph. Lexikon geistl. Liederdichter. gr. 8. Lpz. Martini. 804. 1 20

Richter, H. A. G., Anweis. z. Orthographie, zu Briefen ꝛc. 8. Lpz. Sommer. 809. — 7

Richter, H. Benj., res romana exemplar. c. fig. 4. Lips. Crusius. 747. — 8

Richter, H. S., praecepta dietetica. 8. Bern, Typ. 792. — 16

— Lebensregeln nach diätet. Ordn., a. d. Latein. v. Weber. 8. Heidelb. Pfähler. — 20

— opuscula med., coll. stud. Ackermann. III Vol. 4. Erf. (B. Fleischer, Lips.) 780. 81. (I. et II. à 1 Rthlr. 16 gr. III. 2 Rthlr.) 5 8

Richter, J., ABC Buch für große Kinder. 8. Wien, Rehm. 810. 1 —

— Geschenk für Kinder, oder neuestes ABC Buch in deutsch., französ. und russ. Sprache, mit 30 colorirten Bl. v. Geißler. 12. Lpz. Jud. Comm. in Maroq. 2 —

— Briefe eines jungen Eipeldauers an s. Vetter in Kakau über die Wienstadt. 57 Hefte m. Reg. 8. Wien, Rehm. 796—797. (à 4 gr.) 6 6

— Briefe eines wieder aufgelebten Eipeldauers an s. Vetter in Kakau über d. Wienstadt. 81 Hefte. 8. Ebend. 799—810. (à 4 gr.) 13 12

— Gedichte. 8. Ebend. 1 —

— russ. Miscellen, s. Miscellen.

Richter, J., Moskwa, eine Skizze. 8. Leipzig, Hartknoch. 799. Rthlr. — 16
— Ansichten und Beschreibung von St. Petersburg und Moskau, deutsch und franzöſ. mit illum. Kupf. q. Fol. Leipz. Ind. Comt. 810. 4 —
— ſämtliche Schriften. 1r—8r Bd. 8. Ebend. 7 20
— — derſelb. 9r Bd. d. ſatyriſchen Schriften enth. ꝛc. 8. Ebend. 1 —
— u. J. G. H. Geißler, Sitten, Kleidung und Gebräuche der Ruſſen, dargeſtellt in Gemälden, m. Beſchr. 2 Bde. m. K. Fol. Ebend. 805. 5 —
— Sommer- und Winter-Lectüre, ſ. in Romanen.
— — Spiele u. Beluſtigungen der Ruſſen aus den niedern Volksklaſſen, mit ill. K. deutſch u. franz. 8. Ebend. 5 —
— — Spiele u. Luſtbark. der Ruſſen darget. m. K. Fol. Ebend. 805. 4 —
— das alte und das neue Wien, oder es iſt nicht mehr ſo, wie ehedem. 3 Hefte. 8. Wien, Rehm. 800. 1 —
— orthogr. Wörterbuch der deutſch. Spr. 2 Bde. m. Anh. gr. 8. Wien, Mösle. 794. 1 8
Richter, J. A. L., Phantaſien des Alterthums, oder Samml. mythol. Sagen d. Helenen, Römer und Aegypter. 1r Bd. mit Kupf. gr. 8. Lpz. Voß. 803. 1 16
Richter, J. B., über die neuern Gegenſtände der Chemie, 16—116 St. gr. 8. Breslau, Korn d. ä. 791—802. (16 8 gr. 26 4 gr. 36 22 gr. 46 56 à 1½ gr. 66 76 à 20 gr. 86 14 gr. 96 1 Rthlr. 106 1 Rthlr. 8 gr. 116 20 gr.) 8 —
— Anfangsgründe der Stöchyometrie oder Meßkunſt chym. Elemente. gr. 8. 5 Bde. Ebend. 792—93. (I. 1r 1 Rthlr. 4 gr. 2r 18 gr. II. u. III. à 1 Rthlr. 12 gr.) 4 22
Richter, I. C., Museum a Hebenstreit edit. fol. Lipz. 743. 12 —
Richter, J. F. D., die Apoſtel in Harmonie mit Jeſu. 8. Zittau, Scheps. 802. — 5
Richter, J. G., der Chriſt in der Nacht, eine Predigt. gr. 8. Leipzig, Junius. 796. — 3
Richter, J. G., Ichthyotheologie, Verſuch, die Menſchen a. Betr. der Fiſche zur Bewunder. des Schöpfers zu führen, mit Kupfern. 8. Leipzig, Junius. (Gleditſch.) 754. — 20
— hiſt. Nachr. v. d. Ordensamt Rampitz an der Oder. 8. Frkf. 740. — 3
— tabulae theologiae dogmat. 8. Lips. Junius. (Cnobloch.) 771. — 10
Richter, J. Gf., kritiſche Anmerk. zu Adelungs deutſcher Sprachlehre für die Schulen. 8. Königsberg, Denzel. 784. — 12
— Verſuch einer zweckmäßigen deutſchen Rechtſchreibung. 8. Berl. Himburg. 780. — 3
— liter. Nachlaß, edirt von C. Reinhard. 8. Flensb. Korte. (Chriſtiani in Schleswig.) 795. — 16
Richter, J. H., Predigt am Dankfeſte nach erfolgter Huldigung Sr. kön. Maj. v. Weſtphalen, am Sonnt. nach 3 Kön. 1808. Osnabr. Crone. — 3
Richter, J. J., Erinnerungen v. m. Reiſe a. d. Neckar und Rheine, nebſt Bemerkungen. 8. Andernach, Laſſaulx. 805. — 18
Richter, J. L. F., der Weiſſiſche Garten, ein Gedicht. 8. Erlangen, Palm. 810.
Richter, J. N., Verſuch einer neuen Umſchreib. und Erklär. des Briefs Pauli an die Römer. 2 Stck. gr. 8. Frkf. Broner. 775—78. 1 —
Richter, Jean Paul Friedr., Vorleſungen der Aeſthetik, nebſt einigen Vorleſ. über d. Partheyen der Zeit. 3 Thle. 8. Hamb. Perthes. 804. 4 12
— Auswahl aus den Papieren des Teufels. 8. Gera, Beckmann. 789. 1 8
(Die neue Ausgabe hiervon ſind die Palingeneſien.)
— biographiſche Beluſtigungen unter der Gehirnſchale einer Riesin. 1r Th. 8. Berlin, Maydorf. 796. — 18
Schrbp. — 22
— Blumen, Frucht- und Dornenſtücke, oder Eheſtand, Leben und Tod Siebenkees. 3 Thle. 8. Berlin, Maydorf. (Realſchulbuchh.) 796. 97. (1r 18 gr. 2r u. 3r 1 Rthlr. 16 gr.) Rthlr. 2 10
Schrbp. (1r 21 gr. 2r u. 3r 2 Rthlr.) 2 21
Richter, Jean Paul Friedr., Briefe u. zukünftiger Lebenslauf. 8. Gera, Heinſius. 799. 1 12
— Clavis Fichtiana seu Leibgeberiana. 8. Erfurt, Hennings. 800. — 18
— Dämmerungen für Deutſchland. 8. Tübingen, Cotta. 809. 1 8
— Fata und Werke in und vor Nürnberg, ſ. Palingeneſien.
— Leben Quintus Fixlein, aus 15 Zettelkäſtchen gezogen. 8. Bayreuth, Lübeck. 801. 2 20
— Flegeljahre, eine Biographie. 4 Bde. 8. Tübing. Cotta. 804. 5. (1r—3r 3 Rthlr. 16 gr. 4r 1 Rthlr. 16 gr.) 5 8
— Freyheitsbüchlein, oder Briefwechſel und Dedicatien an den Herzog von Gotha. 8. Tübingen, Cotta. 805. — 12
— Friedenspredigt an Deutſchland. gr. 8. Heidelberg, Mohr u. Z. 808. — 16
Velinp. — 20
— Geſchichte meiner Vorrede zu dem Leben Quintus Fixlein. 8. Bayreuth, Lübeck. 797. — 8
— Grönländiſche Prozeſſe. 2 Thle. 8. Berlin, Voß. 783. 1 8
— Herbſtblumine, od. geſammelte Werkchen aus Zeitſchriften. 8. Tübingen, Cotta. 810. 1 4
— Hesperus, oder 45 Hundspoſttage, eine Biographie. 4 Thle. 8. Berlin, Maydorf. (Realſchulbuchhandlung.) 798. 5 —
— das Kampaner-Thal, oder die Unſterblichkeit der Seele. 8. Erfurt, Hennings. 798. 1 12
— Katzenbergers Badereiſe ꝛc. 2 Bde. 8. Heidelb. Mohr und Z. 809. 3 —
Velinp. 5 —
— das heimliche Klagelied der Männer. 8. Bremen, Wilmans. 808. — 16
— Levana, oder Erziehungslehre. 2 Thle. mit Anhang. 8. Braunſchw. Vieweg. 807. 3 4
Velinp. 4 20
— Ergänzungsblatt zur Levana. 8. Ebend. — 4
— die unſichtbare Loge. 8. Berlin, Maydorf. 792. 2 16
— Palingeneſien, enth. Fata u. Werke vor u. in Nürnberg. 2 Thle. Gera, Heinſius. 798. 2 —
— des Feldpredigers Schmelzle Reiſe nach Flätz. 8. Tübing. Cotta. 809. — 20
Velinp. 1 —
— Titan. 4 Bde. 8. Berlin, Maydorf. 800—3. (1r Bd. u. 1b Bdch. 2 Rthlr. 8 gr. 2r Bd. u. 2b Bdch. 1 Rthlr. 16 gr. 3r Bd. 1 Rthlr. 16 gr. 4r Bd. 2 Rthlr.) 7 16
Schrbp. (1r Bd. u. 1b Bdch. 2 Rthlr. 20 gr. 2r Bd. u. 2b Bdch. 1 Rthl. 22 gr. 3r Bd. 1 Rthl. 22 gr. 4r 2 Rthlr. 12 gr.) 9 4
Richter, Jean Paul Friedr., Geiſt, oder Chreſtomathie der vorzügl. Stellen a. ſ. Schr. 8. Weimar. (Freund in Leipz.) 801—. (1r 2r 2 Rthlr. 16 gr. 3r 1 Rthlr.) 5 16
— kleine Schriften. 2 Theile. 8. Jena, Voigt. 809. 1 6
(Letzte beyde Bücher ſind nicht von Richter ſelbſt herausgegeben.)
Richter, J. Sam., Unterw. im Zeichnen f. Anf. m. K. 6 Thle. Fol. Lpz. Klein. 791. 2 12
Richter, J. S., über d. oberſchleſ. Landmann, als Menſch, Chriſt und Bürger betrachtet. gr. 8. Breslau, Korn d. ält. 798. — 4
— darf der Menſch alles prüfen und unterſuchen, was zum Beſten ſ. Geiſtes und Körpers gereichen kann? Eine Predigt, über Joſ. V, 21., worin über Blatternimpf. geſpr. wird. 8. Ratibor, Juhr. 802. — 2

Richter, I. Tob., processus pacti remissorii iuris Saxon. elector., ſächſ. Accordsproceß. 4. Leipzig, Langenheim. 758. Rthlr. — 8
— selecta iuris principia. 4. Lips. 760. — 12
— de nuptiis. 8. Lips. 744. — 3
Richter, Joſ., die Briefſtaſche, eine lokale Tagſchrift für Wien. 50 Stck. 4. Wien, Kurzböck. 784. — 20
— der deutſche Gevatter Matthies, ſ. in Romanen.
— Sammlung der Theaterſtücke. 8. Wien. (Beygang in Lpz.) 792. — 8
— grammat. Wörterbuch der deutſch. Sprache, zum Handgebrauch für Beamte ꝛc. 8. Wien, Gräffer. 790. 2 —
Richter, K., über Attributa der Venus, für Künſtler und Alterthumsf. mit Kupf. 8. Wien, Gerold. (Barth in Leipz.) 783. — 16
Richter, K. A., Logik. gr. 8. Wien, Camesina. 800. — 10
Richter, K. F., hiſtor.-krit. Verſuch über die Arſaciden- und Saſſariden-Dynaſtie. gr. 8. Leipzig, Sommer. 804. 1 8
— Erklärung aller Stellen d. alt. u. neuen Teſtam. 2 Bde. gr. 8. Ebend. 808. 1 8
Richter, K. F., tabellar. Darſtell. der in jedem Monat vorkommenden landwirthſchaftl. Arbeiten. Fol. Chemnitz, Jacobäer. (Maute.) 804. — 12
— neue Methode unter Waſſer zu bauen. Fol. Berl. Viewſtiel. 705. 1 12
— neueſtes Berg- und Hütten-Lexikon, oder alphab. Erklärung aller beym Berg- und Hüttenweſen vorkommenden Arbeiten, Werkzeuge und Kunſtwörter. 2 Thle. gr. 8. Leipz. Kiesfelo. (Bauer.) 805. 5 12
— ökon. Taſchenbuch für Wirthſchaftsbeamte. 2 Bde. mit Kupf. 8. Chemnitz, Jacobäer. (Maute.) 804. (1r 18 gr. 2r 14 gr.) 1 8
Richter, K. F., evang. Predigten an Religionsfeſten. gr. 8. Denzig, Bruckner. 787. 1 8
— Predigten über einige Sonn- und Feſttagsevangelien. 1r Th. gr. 8. Berlin. (Wilke in Warſchau.) 793. — 18
Richter, K. R., Communionbuch für Freunde und Verehrer Jeſu. m. K. 8. Berlin, Lange. 800. — 12
Richter, K. Rud., Anleitung zum Rechnen. 2 Thle. 8. Leipzig, Wilh. Vogel. 781—82. (1r 10 gr. 2r 8 gr.) — 18
Richter, K. S. A., Bericht über die innere und äußere Verfaſſung der Tillichſchen Erziehungsanſtalt in Deſſau. Leipzig, Köhler. 810. — 4
Richter, L. C., ital. doppelte Buchhaltung. 4. Lpz. Hinrichs. 802. 1 12
Richter, O. D. W., Beyträge zu den neuen Feuerbränden u. vertraut. Briefen. 8. Berlin, Schöne. 809. — 6
Richter, Phil. Mor., neues Baubuch in der Civilbaukunſt. 4. Leipz. 737. 1 8
— von Steigrucketen. Fol. Ebend. 738. — 4
Richter, Sam. Gl., explicatio vocum graec. et hebr. in theol. pecit. Königii. 8. Vitteb. 752. — 3
Richter, Tob., Schwanengeſang Jeſu Chr. 8. Torgau, Gollme. 745. — 5
Richter, T., digesta iuris Saxon., oder Auszug der neueſten ſächſ. Rechte nach d. Ferti. des Cod. Augustaei. gr. 8. Leipz. Gleditſch. 775. 2 12
— von d. Rechte d. jüd. Ehen in Deutſchland. 8. Lpz. Weygand. 779. — 4
— von Würderung der Inventarienſtücke bey Güterverpachtungen. gr. 8. Dresden, Walther. 775. — 6
Richter, W. M., nova circa bilis naturam etc. experim. et cogitata. 4. maj. Erlangiae, Walther, (Breuning.) 788. — 8
Richter, Zach., institutiones iuris criminalis. 8. Lemgo, Meyer. 788. — 8

Richteriana, Anekdoten und Charakterzüge a. d. Leben des ehemal. Doctors und Buchhändl. Richters in Dresden ꝛc. (a. u. d. Titel: Bibliothek ꝛc.) 8. Hamb. Vollmer. Rthlr. — 8
Richthofen, von, Bemerk. u. Erläuter. über meine Ackertheorie, mit e. vollſt. Regiſter. gr. 8. Breslau, Korn d. ält. 805. 2 12
— Entwurf e. Ackerbautheorie. 2 Thle. gr. 8. Leipzig, Gerh. Fleiſcher. 801. 2 12
Richtigkeit der Verwandlung der Metalle. 8. Leipz. Böhme. 783. — 4
Richtſchnur wohlanſtänd. Sitten, oder Anleit. zur Höflichkeit, franz. und deutſch. 8. Strasburg, Konig. 754. — 12
Richtſteig, M. F. X. F., kleine Waarenkunde für Materialiſten und Droguiſten. 8. Breslau, Gehr. (Kayſer.) 805. — 12
Rick, F. Joſ., das Recht der Ehen in den K. K. deutſchen Erblanden. 8. Prag, Widtmann. 789. — 20
— über das Band der Unterthänigkeit ꝛc. gr. 8. Wien, Rehm. 793. — 9
Ricklefs, Fr. R., neue engliſche Chreſtomathie. gr. 8. Bremen, Seyffert (Müller) 804. — 21
— Erinner. a. Manſo's Leben. gr. 8. Ebend. 796. — 5
— Abriß d. allgem. Menſchengeſch. z. Leitfad. b. Unterr., m. Bez. a. Kruſens hiſtor. Charten. 8. Hannov. Helwing. 802. 1 —
— Darſtell. d. Menſchengeſchichte. m. Bezieh. a. Kruſens hiſtor. Atlas. 1r Thl. 8. Oldenb. Schulze. 806. 1 6
— — Erläuter. z. d. Darſtellung 1r. 2 Thle. 8. Ebd. 807—10. (1r 2 Thlr. 2r 1 Thlr. 22 gr.) 3 22
— a new compl. Pocket-Dictionary. (iſt das nachſtehende Taſchenwörterbuch.)
— Taſchenwörterbuch d. engliſchen u. deutſchen Sprache. 2 Thle. gr. 8. Brem. (Villmanns in Frkf.) 799. 2 12
— Nachricht v. d. gegenwärt. Einrichtung d. Töchterſchule in Oldenburg. gr. 8. Oldenb. Schulze. 808. — 4
Rickmann, E., aſtrol. Abhandlung. 4. Jena, Hartung. 766. — 5
— v. d. Einfluß d. Arzneywiſſ. a. d. Wohl d. Staats ꝛc. 8. Ebend. 771. — 12
— v. d. Unwahrh. d. Verſehens u. d. Muttermahler durch d. Einbildungskr. 8. Jena, Voigt (Gleditſch in Lpz.) 796. — 12
Ridder, Frz., Erklär. d. Paſſionsgeſch. Jeſu. 4. Frkf. 707. 1 12
Ridiger, Andr., de Diaeta humanae naturae etc. 8. Lips. Crusius (P. C. W. Vogel.) 737. — 12
Ribinger, J. C., Vorſtell. d. Pferde, u. ihr. Hauptfarb. u. verſch. Abtheil. m. K. gr. 4. Augsb. Stage. 775.
— Entw. einiger Thiere, nach ihren unterſch. Actionen und Leidenſch. nach dem Leben gezeichnet, m. Anm. 7 Thle. Fol. Augsb. Autor. 738—54. 6 8
Rieb, J. F., prakt. Weinbau ꝛc. 8. Hamburg, Gundermann. 805. — 4
Rieben, Unterr. f. Ackerwirthe. 8. Lpz. Voß. 796. — 4
— Anleit. z. Tabaksbaue. 8. Gerlach. 789. — 4
Riebow, ſ. Ribow.
Riecke, Vict. H., Unterr. f. Hebammen. 8. Stuttg. Erhard. 746. — 12
Riedel, A. H., Entw. z. Behuf d. Vorleſ. über landwirthſchaftl. Baukunſt. gr. 4. Lpz. G. Fl. ſcher. 803. 4 —
— Anleitung z. Strom- u. Deich-Baukunde. 1r Thl. m. K. gr. 4. Berl. Lange. 800. 1 6
Riedel, C. G., d. Chriſt als Unterthan u. Soldat ꝛc. gr. 8. Weißenfels, Graffe. 799. — 18
Riedel, C. T., neueſte Schreibekunſt in 20 Vorſchriften. 4. Gera, Heinſius. 799. — 12
Riedel, F. Juſt., philoſ. Bibliothek. 4 Stck. gr. 8. Halle, Gebauer. 768. 69. (à 9 gr.) 1 12
— Briefwechſel mit dem Antikritikus von Gleichmann. 8. Halle, Curt. 768. — 8
— Briefe d. Dritte, oder Lobrede a. e. Waldeckſchen Sergeanten. gr. 8. Jena, Cuno. 765. — 6

Riedel, F. Just., der Einsiedler, eine Wochenschrift. 8. Wien, Ehrl. u. 774. Rthlr. — 18
— über die Musik d. Ritters v. Gluck, versch. Schr. 8. Wien, Trattner. 775. — 6
— Launen an m. Satyr. 8. Erf. Keyser. (a. Wittekind in Eisenach) 782. — 4
— Denkmal Reinhards. 4. Jena. Stahl. 768. — 4
— metaphysicae Dariesianae tenuis rudim. 4. maj. Ienae, Cuno. 766. — 6
— über das Publikum, Briefe an dasselbe. gr. 8. Ebendas. 768. — 16
— noch einige Briefe an das Publikum. 8. Ebend. 769. — 14
— Satyren. 8. Jena, Stahl. 765. — 16
— zehn Satyren nebst 3 Anh. 3 Bde. 8. Wien, Kurzböck. 775. 2 —
— Theorie der schönen Künste und Wissenschaften. gr. 8. Jena, Stahl. 774. 1 —
— satyr. moral. u. krit. Schriften, u. Briefen. 5 Thle. 8. Wien, Kurzböck (Camesina) 780. 87. 3 8
Riedel, Xav., d. Buch Hiob, in 22 Gesängen. 8. Presb. (Doll. A.) 791. — 5
Riedel, Fr. X., Muster v. Briefen, 2 Thle. 8. Augsb. Veith. 786. — 16
— der wiener. Secretär auf alltägl. Fälle d. gem. Lebens ꝛc. 8. Wien, Grold. 810. 4 —
Riedel, G., Magazin auserl. Schriftsteller, als Aufgabe zum Uebersetzen. 8. Zwickau, Schumann. 806. — 16
Riedel, G. F., Abbild. der Knochen u. Muskeln d. menschl. Körpers. Fol. Desf. Gel. Handl. 785. — 12
Riedel, H. K., Taschenbuch über Baumaterialien und Grundsätze z. unterl. d. Bauanschläge ꝛc. m. K. gr. 8. Lpz. G. Fleischer. 806. 2 12
— — das. 1be m. K. gr. 8. Berl. Belitz. 801. 2 —
— Abriß d. landwirthschaftl. Bauwissenschaft, m. K. gr. 8. Berl. Realschulbuchhdl. 807. 3 —
— erste Grundsätze der Veranschlagung, m. K. 8. Berlin, Himburg. 809. 1 8
— Sammlung architecton. äuserl. u. innerl. Verzierungen für angeh. Baumeister. 18 bis 7 Hefl. m. K. Quersol. Berl. Realsch. 805. 14 —
illum. 28 —
Riedel, J. C., Anreden b. d. Einsegnung der Religionsbelehrnge. 8. Königsb. Hartung. 785. — 2
— Bin ich ein Christ? 8. Ebend. 784. — 10
— Gartenlexicon m. e. Gartenkalender. 8. Nordhausen, Groß (Nigrine) 769. 1 4
— Hauptwahrheiten d. christl. Glaubens z. Unterr. ꝛc. 8. Königsb. Hartung. 788. — 12
— Betracht. über den Menschen, s. Schicks., s. Bestimm. ꝛc. 8. Ebend. 782. — 2
Riedel, J. G., Unterr. v. Gebr. d. Boussole in d. Geometr. m. K. 8. Lpz. Schäfer (Kuhn) 809. 1 12
Riedel, J. Ott., d. Verbind. d. Sonne, Erde u. d. Mondes in einem Modelle vorgestellt, m. K. gr. 8. Leipzig, Crusius (J. C. W. Vogel) 785. — 8
Riedel, J. Paul, hat das Näherrecht b. Subhastationen vor oder nach der Adjudication statt? 8. Ansbach, Haueisen (Posselt) 781. — 3
Riedel, so auch Riedl.
Riedeu, L. V. de, protocoll. actor. public. pacis Westphal. Monaster. et Osnabr. fol. Frcf. 710. 4 —
Rieder, J., vollständ. u. d meuste. Anleitung zur gewöhnl. Rechenkunst. 8. Wien, Kaulfuß. 802. — 16
Riederer, G. A., v. weißen Zinn d. Fr. n. Raulin bearb. 8. Nrnb. Schmitner. 793. — 8
Riederer, J. Barth., Abhandl., a. d. Kirchen- Bücher- u. Gelehrtengeschichte, 4 Stk. 8. Nürnberg, Ammermüller. 768. 69. — 16
Riederer, J. Barth., Abhandlung v. Einführung des deutschen Gesangs in der evang. Kirche ꝛc. 8. Nrnb. Endter. Rthlr. — 4
— Nachrichten z. Kirchen-, Gel.- u. Büchergesch. 16 Stk. od. 4 Bde. 8. Ebend. (Monath u. K.) 763—67. 2 12
— Beytr. z. Reformationsurkunden. 4. Altd. Monath. 762. — 12
— geistl. Seelenmeth. 8. Augsb. Rieger. 780. — 12
Riedesel, d. Fr. General. v., Berufsreise nach Amerika, Br. v. 1776—83. 8. Berl. Haude. 800. — 18
Schreibp. 1 —
Riedesel ab Eisenbach, G. H., de eo, q. iust. est circa remissionem mercedis in locatione ob calamitates bellicas. 4. Lips. Langenheim. 763. — 8
Riedesel, K. G. v., Vorträge an den vollen Rath d. Kammergerichts über nicht. Materien des kammerger. Prozesses. gr. 8. Jena, Mauke. 791. 1 —
Riedhofer, K. A., Leben d. heil. Afra m. sittl. Anwend. ꝛc. 8. Augsb. Rolling. 805. — 5
— d. Christ vor seinem Gott ꝛc. 8. Ebend. 807. — 12
— d. Parabel d. verlornen Sohnes ꝛc. 8. Ebend. 806. — 8
Riedl, d. Ernsthafte, oder Denk- u. Merkw. für große Leute. 8. Wien, Mosle. 785. — 8
— bibl. Lieder. 8. Wien, Kurzböck (Camesina) 771. — 8
— noth. Beylag. z. Kautenstrauchs Biogr. Maria Theres. gr. 8. Wien, Kurzböck. 780. — 5
Riedl, A. v., Rede über den Fortgang der bayerschen Topographie ꝛc. m. 1 Charte. 4. München, Lindauer. 805. — 5
Riedl, F. J., Geschichte u. Gespräche z. Nutzen u. Vergnügen d. Jugend. 8. Wien, Kaulfuß. 796. — 6
Riedlin, Vit., medulla pharmacopoeae augustanae. 8. Ulm, Wohler. 707. — 5
Riedner, G. N., Verzeichniß aller in Nürnberg geprägten Medaillen, v. 1697—1787. v. Nrnb. 29 kpfel. 789. — 10
Riedt, F. W., Vers. üb. d. musik. Intervall. 4. Berl. 753. — 6
Rief, L., kurze Art, d. Rechnungskunst leicht zu erlernen, 8. Erdh. Fessl. 805. — 5
Rieff, Leonh., Beyspielsreden auf d. Festen. 3 Bdch. 8. Augsb. Lotter. 791—803. (16 u. 28 à 9 gr. 28 6 gr.) 1 —
— hist. Lesebuch z. d. heil. Schrift, Kirchen- u. Weltgesch. 2 Thle. gr. 8. Aug. b. Rieger. 791. 2 16
— geistl. Reden auf versch. Feste d. J. 8. Augsburg, Doll. 790. — 12
— geistl. Reden auf alle Sonntage d. J. 2 Bände. gr. 8. Augsb. Wolf. 792. 93. 1 16
Rieffel, Jos., Briefe in deutscher u. latein. Sprache. 8. Würzb. Stahel. 771. — 16
— epitome difficultat. grammat. 8. ibid. 768. — 12
— rhetorica exemplis etc. illustr. IV Tom. 8. maj. ibid. 765. 2 —
— krit. Staatsfragen. 6 Stk. 8. Frkf. Stahel. 770—74. 2 —
— — 5te u. 6te. d. Marburg, Krieger (à 8 gr.) — 16
— Syntaxis ornata et varians. 8. Würzb. Stahel. 763. 1 —
Rieffel, I. F., principes catholici ecclesiastici regiminis quod ad disciplinae causas partic. 4. Gott. Dieterich. 775. — 5
Riffelsen, P., Beschreib. s. erfundenen Kraft- u. Hebemaschine. m. K. gr. 8. Hamb. Gundermann. 810. 1 8
Rieg, X. J., Abhandlung von der Hasenscharte. 8. Frankfurt, Simon. 803. — 12
Riegel, N. de, de fatis faust. et infaustis chirurgiae. 8. Lips. Gräff. 788. 2 12
— de usu glandularum superrenalium in animalib. et de origine adipis. 4. ibid. 791. — 10
Schreibp. — 12
Riegel, N. D., Geschichte Christian V. a. d. Dän. gr. 8. Copenh. Proft. 796. 2 —
— Philosophiae animalium. II Fasc. etiam sub tit. separ. I. Scrutatio anatomica philosophica etc. II. de inspiratione cutanea aeria cellulosa etc. 8. Coph. Schubothe. 799—800. (1r 6 gr. 2r 4 gr.) — 10

Riegel, S. D., Modelbuch z. Nähen, Stricken, Wirken u. Weben. 5 Thle. m. K. 4. Nrnb. Riegel. Ruhlr. 1 16
— — Anhang dazu, welcher eine Anweisung z. zierl. Strickkunst enthält, in 3 Abth. m. K. 4. Ebend. 1 —
Rieger, F., exercitatio de conciliis jur. ecclesiast. altero fronte. 4. Vien. Trattner. 757. — 12
Rieger, Geo. Gast., Wahrh. v. d. Auferstehung Jesu. 8. Ludwigsb. Fleischer. 748. — 8
— evangel. Anweisung z. Beten. 8. Stuttg. Mezler. 753. — 16
— ausserl. Casualpredigten. 8. Ebend. 755. — 18
— Kraft d. Gottseligkeit in Verläugn. sein s. 2c. 2 Thle. 8. Zullichau (Frommann in Jena) 747. — 20
— Herzenspostille, oder Predigten über alle S.- u. F.-Evangel. 4. Ebend. 755. 2 6
— kl. Herz- u. Handpostille über alle Sonn- u. Festtags-Evangel. 8. Stuttg. Mezler (Frommann in Jena) 770. 1 —
— Histor. d. alten u. neuen böhm. Brüder. 2te Stck. m. Reg. 8. Ebend. 751—52. 1 20
— ausserl. Hochzeitpredigten. 8. Ebend. 752. — 16
— Leben Magnä v. Grumbach. 8. Frkf. (Erhard in Stuttg.) 757. — 4
— ausserl. Leichenpredigten, herausgeg. v. Claß. gr. 8. Stuttg. Mezler (Frommann in Jena) 761. — 20
— ausserles. Passionspredigten. 8. Stuttgart, Mezler. 751. — 18
— Sorgfalt Christi um eine einz. Seele, oder de cura minimorum in regno gratiae, in Predigt. 8. Zullichau (Frommann in Jena) 746. — 4
— d. Salzbund Gottes m. d. evangel. Salzb. Gemeinde. 8 Thle. 8. Stuttg. Mezler. 752. — 16
— v. d. Ursprunge d. bürgerlichen Regiments. 8. Stuttg. Erhard. 755. — 5
— Weg zum Himmel. 8. Ebend. 754. — 22
Rieger, G. H., Predigten üb. d. Evang. Text an Sonn- u. Festt. gr. 4. Ebend. 794. 1 16
— Predigten auf bes. Veranl. 2c. gr. 8. Stuttg. Mezler. 797. 1 20
Rieger, I. A. de, Historia latinorum majoris nominis poëtarum etc. 8. Vien. Gerold. 78[illegible]. — 6
Rieger, J. C., Leben u. Sterben d. Jungfr. Beata Sturm, oder d. Württemb. Tabea, m. Anhang. 8. Stuttg. Erhard. 757. — 14
— Geschichte d. Verklärung Jesu a. d. Berg Thabor, in 17 Predigten. 8. Zullichau (Frommann in Jena) 745. — 6
Rieger, J. Ldd., d. Geist unsers Zeitalters, Monatsschr. 1786. n. 96. z. 12 Stck. 8. Augsb. Spleß (à 2 Thlr. 6 gr.) 4 12
— Scholien über den Proph. Jesaias. 8. Memm. Seyler. 788. — 16
— theol. Untersuchungen. 8. Nördl. Beck. 784. — 12
Rieger, Magd. Syb., Versuch einiger geistl. u. moralischen Gedichte. 8. Frkf. Varrentrapp. [illegible]. — 4
— — neue Samml. 8. Stuttg. Erhard. 746. — 12
— — neueste Samml. 8. Carlsr. (Cotta. Tüb.) 754. — 8
Rieger, P., Katechismus der Baumgärtnerey. 8. Passau, Ambrosius. 805. — 3
Riegger, L., specim. corporis iurisprudentiae eccles. inclit. regni Hung. II Part. 8. maj. Vien. Trattner (Tendler) 773. 2 4
— corpus iuris ecclesiast. noviss. mit Nachtr. gr. 8. Wien, Ghelen. 775. 1 12
— syntagma dissertation. sel. ecclesiasticar. 4. maj. Vien. Trattner. 766. 1 2
— diss. de Gratiani decreto. 8. ibid. 760. — 8
— elementa iuris ecclesiast. II Tom. 8. maj. Vien. Ghelen. 774. — 22
— — ead. II Part. 8. maj. Vind. (Mayr, S.) 775. — 16
— institution. iurisprudentiae eccles. Part. IV. princ. iuris Libri V. decretal. contin. IV Tom. 8. maj. Vien. Trattner. 775—778. 3 8
Riegger, L., introduct. in univ. ius ecclesiast. 4. Vien. Trattner. 758. Ruhlr. 1 —
— diss. de magia. 8. maj. ibid. 773. — 6
— opuscula iuris eccles. var. argum. 4. maj. ibid. 767. — 20
— exercitatio de scriptura sacra. 8. ibid. 755. — 4
Riegger, J. A. v., Archiv der Geschichte und Statistik, s. Archiv.
Riegger, Ios. Ant., amoenitates literar. friburgens. III Fasc. 8. maj. Ulm, Stettin. 775. 76. 1 12
— analecta academ. friburgens. c. fig. 8. ibid. 771. 1 8
— breviarium extravagantium c. Gregorii IX. P. decretal. collect. etc. 4. maj. Frib. Wagner. 779. 3 —
— capitulatio imperatoris variis varior. dissert. et libellis illust. III Fasc. 8. maj. Prag. Gerle. 781. 82. — 20
— historia iuris rom. priv. potiss. 8. maj. Ulm, Stettin. 775. — 12
— — — ead. ad us. iustinianistarum adcommod. 8. maj. Friburg. Wagner. 773. — 12
— tabell. Entw. d. deutschen Historie a. d. ält. Zeit. gr. 8. Prag. Gerle (W. Vogel in Lpz.) 781. — 7
— principia iuris eccles. Germaniae. 8. maj. Vien. Camesina. 773. — 5
— — id. lib. 8. Friburg. Wagner. 773. — 8
— — id. lib. 8. Bamb. Dederich (Göbhard) 766. — 4
— prolegom. iuris publ. germ. variis varior. dissert. illustr. III Fasc. 8. maj. Prag, Gerle (W. Vogel, Lips.) 781. 82. — 15
— oblectamenta ex hist. iuris ecclesiast. 8. maj. Frib. Wagner. 772. — 4
— oblectamenta hist. et iuris eccles. P. I. 8. maj. Ulm, Stettin. 776. — 16
— opuscula ad hist. et iurisprud., praes. ecclesiast. partin. 8. maj. Frib. Wagner. 773. 1 4
— de poenitentiis et poenis ecclesiast. 4. Vien. Camesina. 772. — 6
— reliquiae aliquot librorum ex bibliotheca etc. 8. ibid. 784. 1 —
— Leitfaden in d. deutsche Staatsrecht. 8. Prag, Gerle, 781.
— oratio de virtute in Iurisconsulto necessar. 8. Friburg. Wagner. 775. — 5
— harmon. Wahlkapitulation d. vorig. Kais. u. Könige. 2 Thle. gr. 8. Prag. Gerle. (W. Vogel in Lpz.) 782. 2 16
Schreibp. 3 4
Riegger, K. C. v., Skizze v. Böhmen, s. Skizze.
— Samml. v. geistl. Gesetzen in Böhmen. gr. 8. Wien, Kurzböck. 778. 1 —
— Abhandl. v. d. österr. Marschall, s. Rechten, Pflichten 2c. 8. Wien, Ghelen. 775. — 10
Riegger, K. K., Samml. d. in d. Kirchensachen ergangene Gesetze. gr. 8. Wien, Camesina. 778. 1 —
Riegger, P. C., elem. Architecturae civil. c. fig. 4. maj. Vien. Trattner. (Tendler) 756. 1 16
— elem. architect. milit. c. fig. 4. maj. ibid. 758. 2 8
Rieggeriana, 2 Bdch. 8. Prag, Herrl. 792. — 16
Riegler, F. P., Anleitung zum Gesang, Klavier u. Orgel zu spielen. 4. Ofen (Eggenberger in Pest) 798. 4 12
Riegler, Hier., v. d. bildend. Künsten u. Gedanken üb. d. Schönheit, e. Monatsschr. 4 Stck. 8. Wien, Hartmann. 782. — 10
— Beschr. d. k. k. Bildergalerie in Belvedere zu Wien. 3 Hfte. 8. Wien. (Stadel in Würzb.) 787. — 12
Riegler, N., in Silesia austriaca constitutio epidemica, annor. 1776—79. 8. maj. Bresl. W. G. Korn. 780. — 10
Riel, Andr., Würdigung der Pestalozzischen Methode 2c. 8. Gotha, Perthes. 808. — 14
— Revision d. Würzburgischen Schulwesens. 2 Thle. gr. 8. Bamb. Göbhard. 801. (à 1 Thlr.) 2 —
Riem, A., Christenth. — Betracht. üb. Wahrh. d. Rel. — Christus u. d. Vern., — s. d. rein. Christenth.
— üb. Christenth. u. mor. Relig. gr. 8. Halle, Ruff 805. — 16

Riem, A., v. dem Einflusse der Religion e. d. Staatsfst. d. Völker. 8. Berlin, Rottmann. 776. Rthlr. — 12
— üb. d. Anspr. d. deutschen weltl. Fürst. auf Entschädig. 1e Stk. 8. Mannh. Löffler. 798. — 8
— Finanzgegenst. No. 1. 2. Staatscassenscheine u. s. Ebend. 799. — 6
— — dieselben. 8. Quedlinb. Braun. 799. — 5
— Geogr. f. Unterricht in Schulen. 1r Bd. gr. 8. Berlin, Nauck. 795. — 20
— üb. die Malerey, s. Malerey.
— d. entlarvte Mildmann, Betrüger großer Höfe. 8. Berl. Rottmann. 774. — 4
— Monatsschrift, s. Monatsschrift.
— neues System d. Natur, üb. Gott, Welt, Intelligenzen und Moralität. 8. Dresden, Richter. 792. — 16
— Reisen d. Deutschl., Frankreich, England und Holland in. bes. in politischer Hinsicht. 8 Bde. 8. Leipzig, Gerh. Fleischer. 795–98. (1r d. Deutschl. 1 Rthlr. 8 gr. 2r 3r d. Holland 2 Rthlr. 4r 5r d. Engl. 4 Rthlr. 6r–8r d. Frankr. vor u. n. d. Revol. 4 Rthlr. 8 gr.) 11 16
— üb. Religion, als Gegenst. d. versch. Staatsverfass. 8. Berl. Felisch. (Gräff in Leipz.) 798. — 16
— rein. System d. Religion f. Vernunft. 8. Berl. Nauck. 793. 1 2
— üb. Schriftsprache ꝛc. 4. Mannh. Schwan u. G. 809. — 18
— Tagebuch d. merkw. Weltbegebenh. auf 1799. 6 Monate. 8. Mannh. Löffler. 5 16
— Verträglichkeit d. Relig. m. d. Politik der Staaten. 8. Berlin, Rottmann. 779. — 12
Riem, Johann, kurzer und geprüfter Entwurf f. ökon. Actienblenengesellschaften. 8. Breslau, Löwe. 777. — 4
— vollständ. prakt. Anl. d. aufgeblähete Vieh d. innerl. u. äußerl. Mittel zu retten, mit Kupf. 8. Berlin, Spener. 775. — 4
— ökon. und naturhistor. Beyträge, f. Landwirthe u. Bienenfreunde, m. K. 4 Thle. 8. Leipz. Hartknoch. 804–5. 1r Thl. 1 Rthlr. 12 gr. 1r Bd. 2r Thl. 1 Rthlr. 2r 1r 1 Rthlr. 12 gr. 2r 2r 1 Rthlr. 8 gr.) 5 8
— Beytr. z. Oek. u. Naturgesch. f. Landwirthe u. Bienenfr. od. neue Samml. ökon. u. Bienenschr. a. d. Jahr 1806. 2 Thle. 8. Dresd. Arnold. (à 1 Rthlr. 8 gr.) 2 16
— Fundamentalgesetz zu einer perennirenden Colonienbienenpflege, m. K. 8. Berlin, Rottmann. 775. 1 4
— zweyte gekrönte Preisschrift über die Bienen und deren Pflege in verbess. Klotzbeuten, mit K. gr. 8. Dresden, Gerlach. 786. — 4
— Preisschr. v. Bienenmodellen. 8. Leipz. Sommer. — 4
— verbesserte und geprüfte Bienenpflege, m. Kupf. 8. Mannheim. 771. — 8
— — Anhang hierzu, oder geprüfte Grundsätze der schlesischen Bienenpflege. 8. Breslau, (Sommer in Leipzig.) 778. — 4
— und Werner, der praktische Bienenvater in allerley Gegenden, oder allgemeines Hülfsbüchlein für Stadt- u. Landvolk zur Bienenwartung in Körben, Kästen und Klotzbeuten, m. Anmerk. der neuesten Erfindungen, Beobacht. und Handgriffe. 8. Lpz. Gerh. Fleischer. 804. — 18
— physikal. ökon. Samml. auserles. Abhdl. v. Bienenwahrnehmungen u. ausführl. Urtheile über ält. und neuere Bienenbücher. 2 Bde. 8. Breslau, (Sommer in Leipzig.) 795. 2 —
— vollkommenste Grundsätze dauerhafter Bienenzucht für Bienenwirthe ꝛc. m. K. 8. Mannheim, Schwan und G. 7[illegible]. — 18
— Prodromus oder Vorläufer meiner monatlichen praktisch-ökonomischen Encyklopädie ꝛc. a. u. d. Titel: d. Ganze des allgem. Futterkräuterbaues für Landwirthe im Großen und Kleinen, in Russischen, Schlesischen, Brandenburgischen, Sächsischen und diesen ähnlichen Reichsgegenden. 8. Leipzig, Joachim. — 21
Riem, Joh., monatl. prakt.-ökon. Encyklop. od. Lehrbegr. der gemeinnützigsten deutschen Wirthschaftsökonomie in monatlichen Lehren, als Verfolg d. Prodromus u. s. w. 1r u. 2r Bd. 1e 2e Abthl. 3r Bd. 1e 2e Abthl. 8. Lpz. Joachim. 802. (1r u. 2r 1e Abthl. à 2 Rthlr. 2r 2e 2 Rthlr. 4 gr. 3r 1e 2e 2 Rthlr. 6 gr.) Rthlr. 8 16
— — Anhang z. d. prakt. ökonomischen Encyklopädie, Leipz. Gleditsch. — 12
— Preisschrift üb. d. dienlichste Futterungsart der Kühe und deren Behandlung. 8. Leipz. Müller. 788. — 6
— entdecktes Geheimniß d. allgemein vorhandenen brauchbarsten Gährungsmittel zum Backen, Brauen und Branntweinbrennen, m. Vergleichung der Mestmacherschen, Wegnerschen, Westrumbschen u. s. eigenen verbess. Gährungsarten, a. Lehre e. Fünftheil mehr Branntwein zu erhalten. 8. Dresd. Walther. 793. — 4
— d. ganze d. Getreidebaues u. d. damit verbundenen Geschäfte, in ökon., kamer., staatswirthsch. u. merkant. Rücksicht, mit Beyhülfe einiger prakt. Oekonomen u. Landw. in verschiedenen Gegenden Deutschlands bearbeitet. 8. Hof, Grau. 800. 1 16
— Lehrbuch d. natürl. u. künstl. Getränke d. Menschen näher kennen u. zubereiten zu lernen. gr. 8. Dresd. Walther. 809. 1 16
— u. J. S. Reuter, ökonomisch-veterinärische Hefte, siehe Hefte.
— Holzsparkunst d. ökon. Oefen, m. K. 8. Mannh. Schwan. 775. — 5
— Kaninchenzucht, s. F. C. S. Mayer.
— zwey untrügl. a. bereits erprobte Mittel sich beym Durchgehen d. Pferde f. alle Gefahr zu schützen, m. K. 8. Leipz. Baumgärtner. — 8
— Modell-Magazin, s. Modellmagazin.
— Kenntn. der Entst. u. Vertilg. versch. höchst schädl. Raupenarten. 4. Dessau, gel. Buchhdl. 780. — 4
— zwey engl. Säemaschinen, od. Beytrag zu 2 Bdn von Arthur Youngs Annalen d. Ackerbaues, m. K. gr. 8. Lpz. Ernstius. (F. E. W. Vogel.) 792. — 4
— verm. ökonomische Schriften. 18 Heft. 8. Dresd. Gerlach. 788. — 5
— Samml. ökon. Schriften, od. Zugabe zur Encyclopädie. 2 Bde. 8. Ebend. 790–92. 6 —
— neue Sammlung verm. ökon. Schriften, m. K. 14 Thle. 8. Dresden, Walther. 798. (1r 12 gr. 2r 3r à 16 gr. 4r 12 gr. 5r 18 gr. 6r 16 gr. 7r 12 gr. 8r 9r à 18 gr. 10r 16 gr. 11r 12r à 12 gr. 13r 16 gr. 14r 20 gr.) 8 22
— n. auserl. Samml. vermischter ökonom. Schriften aus allen Zweigen d. Landwirthschaft gesammelt und herausg. in d. J. 1799 bis 1803. m. K. u. Holzschnitten. 10 Bde. 8. Lpz. Joachim. (1799. 1e Abthl. 14 gr. 2te 18 gr. 1800. 1e 1 Rthlr. 2e 1 Rthlr. 4 gr. 1801. 1e 1 Rthlr. 4 gr. 2e 22 gr. 1802. 1e 2e à 22 gr. 1803. 1e 2e à 1 Rthlr. 12 gr.) 10 8
— Erläut. üb. d. Stallfütterung d. Rindviehes. 8. Dresden. 786. — 4
— d. massinistische glückliche Testament für Dummschafe. 8. Dresden, Hilscher. 791. — 5
— Abhdl. v. gesammten Torfwesen, s. Abhandlung.
— kurze Anweis. f. Wiesenwärter, die Wässerung d. Wiesen betreffend. 8. Lpz. Müller. 785. — 1
— Unterricht z. Verbesserung des Wohlstandes der Mittelgattung von Landleuten. 8. Breslau, W. G. Korn. 777. — 12
— phys.-ökon. Zeitung, eine Monatsch. 5 Jahrg. 8. Breslau, Löwe. 785–89. (à 3 Rthlr.) 15 —
— — derselben Sachinhalt 1786–88. 8. Dresden, Gerlach. 790. — 4
Riemisch-Leopoldtische Landwirthschaft, od Leop. landwirthsch. Grundsätze m. d. neuern vereinigt, für Deutsche in u. außer Deutschland, neu bearbeitet u. herausg. 5 Thle. 4. Breslau, W. G. Korn. 802. 4 12

Riem: Reuterſche Praktik des Trokarirens d. Drehſchaafe, od. ökon. chirurg. Unterricht f. Landwirthe u. Schäfer, das Drehen, Segeln und Traben d. Schaafſtämmer zu kuriren, von J. Riem und Reuter d. j. mit Kupf. u. Holzſch. 8. Leipzig, Joachim. 802. Rthlr. — 10

Riemann, J. F., prakt. Anweiſ. z. Teichbau, mit K. 8. Lpz. Gerh. Fleiſcher. 798. 1 8

— prakt. Abriß des Fiſcherweſens. 8. Ebend. 804. 1 —

— Beſchr. e. Vorfahr., wie Landw. ihr Getreide a. eine leichte Art v. Samen d. Unkrauts reinig. können. 4. Ebend. 803. — 16

— Abbild. e. Maſchine, d. Samen v. Unkr. z. reinigen. 8. Grätz, Ferſtl. 801. — 4

— üb. d. Verwahrung d. Gebäude gegen Diebe. 8. Leipz. Gerh. Fleiſcher. 800. — 20

— prakt. Anw. z. Vorricht. d. Waſſergräben, m. K. 8. Ebend. 802. 2 —

— prakt. Anl. z. Kenntn. d. Ziegeleien u. d. Ziegelarbeiten, m. K. 8. Ebend. 800. 2 —

Riemann, K. F., neue Beſchr. d. Reckanſchen Schuleinricht. und der von Rochowſchen Lehrart in Volksſchulen. 8. Berlin, Nicolai. 809. — 22

Riemann, W. A., ſyſtemat. Eiſenhüttenkunde, m. K. gr. 8. Nrnb. Raw. 801. 2 16

Riemenſchneider, I. H., de mania praecipueque de ejusd. causis. 4. Gott. Brose. 804. — 12

Riemer, J., Complimentircollegium. 8. Leipzig. 701. — 12

— Luſtredner. 8. Ebend. 717. — 12

Riemer, J., verblümtes Chriſtenthum auf d. Grund d. S.- u. F.-Epiſt. 4. Nrnb. 719. 1 4

— Hauptſchlüſſel zum Himmel und Herzen Gottes, od. Erkl. d. Vater Unſers. 8. Hamb. 702. — 14

Riemer, I. Andr., pharmacopoea castrens. Borusa. 8. Berl. Maurer. 794. — 4

— — Anw. z. Gebr. derſ., ſ. Voß.

Riemer, J. A., Miſſionsreiſe n. Surinam und Barbice, m. K. 8. Zittau, Schöps. 801. 1 10

Riemle, J., Erkl. d. Evangel. Jeſu Chr. 6 Bde. 8. Augsb. 781. 5 16

Riemſchneider, Ernſt, Gedichte. 8. Jena, Cröcker. 807. — 14

Riemſchneider, Gebh. Jul., Pſalmen Davids in beſtänd. zu Gott gericht. Gebeten. 8. Leipzig, Cruſius. (F. C. W. Vogel.) 740. — 8

Riepel, Joſ., Baßſchlüſſel, d. i. Anl. f. Anf. u. Liebhaber d. Setzkunſt, herausg. von Schubert. Fol. Regensb. Montag u. W. 785. 1 —

— Anfangsgründe zur muſikaliſchen Setzkunſt. Fol. Ebend. 754. — 16

— Grundreg. z. Tonordnung insgemein. Fol. Ebend. 756. — 20

Riepenhauſen, C. u. J., Geſchichte der Malerey in Italien, u. ihrer Entwickelung, Ausbildung und Vollendung, m. K. 2 Hefte. Fol. Tüb. Cotta. 810. 7 8

— Leben und Tod der heiligen Genovefa in 14 Platten, mit beigefügtem Text. kl. Folio. Frankfurt, Varrentrapp und W. 806. 9 12

Riepenhauſen, I. H., morbi epidem. in bello 1757-62. 8. maj. Halae, Curt. 766. — 4

Riepke, J. D., Erkl. des 53. Cap. Jeſaid. 8. Gera, Beckmann. 782. — 7

Rieß, A. H., Handbuch f. Lehrer in Volksſchulen. 4 Abthl. 8. Magdeburg, v. Schütz. (haben einzeln den beſondern Titel: 1e Bemerk. üb. die erſten elementar Unterrichtsmethode ꝛc. 4 gr. 2e Hülfsbuch für Lehrer ꝛc. 8 gr. 3e Bemerkungen üb. d. Mittel z. Beförderung ſittlich-religiöſer Geſinnung. 4 gr. 4te moraliſch religiöſe Anſchauungen ꝛc. 8 gr.) 1 —

— Anl. zum Kopfrechnen. 8. Ebend. 806. — 8

— Rechenbuch für Landſchulen. 8. Ebend. 801. — 6

Rieß, A. H., prakt. Anl. zum Rechnen in Volksſchulen. 8. Magdeb. Heſſenland. (v. Schütz.) 805. Rthlr. — 22

Ries, Dan. Chr., Lehrbuch f. d. griech. Sprachſtudium, z. Gebr. d. Schulen. 2 Thle. gr. 8. Frankfurt, Eßlinger. 786. 1 6

— — daſſ. 2 Thle. gr. 8. Mainz, Kupferberg. 786-88. — 20

— institution. hebraicae. 8. Frſt. Fleiſcher. 787. — 14

— verſuchte Vereinigung zweyer entgegengeſetzten Meinungen, üb. d. Urſprung d. Sprache ꝛc. gr. 8. Frankfurt, Andreä. 806. — 18

— vita dei hom. Iesu Chr. publ. a S. Ioanne Evang. enarratis illustrioribus factis ac sermonibus absoluta. T. I. 8. maj. Mainz, (Andreä, Frft.) 797. — 16

Ries, P. Ulr., de arca foederis ejusq. fatis et significatione eor. mystica. 4. Marb. Kessler. 755. — 8

— de Asylis, s. urbibus refugii Vet. Test. 4. ibid. 754. — 4

— de terra Canaan etc. 4. ibid. 755. — 6

— de divinitate s. scripturae. 4. ibid. 748. — 3

— de judice supremo. 4. ibid. 753. — 5

— de potestate ab uxore in capita agnoscenda propter angelos. 4. ibid. 758. — 4

— de peccati orig. inhaer. a parentibus ad liberos propagatione. 4. Giessae, Krieger. 744. — 4

Ries, G. W. D. v., Gedichte. 8. Kopenh. Pelt. 792. — 12

Ries, H. A. A., Gebetbuch f. Chriſten in d. Morgen- u. Abendſtunden, an Feſttagen ꝛc. 4 Thle. 8. Nrnb. (Bieling, Lpz.) 805. — 16

— — Anhang dazu. Ebend. 792. — 5

— Predigten von Gott und d. Natur auf alle Sonn- und Feſttage d. Jahres. gr. 8. Nrnb. Grattenauer. 788. 2 —

Ries, J. Ph., v. d. Eigenſch. und Zuber. des Alauns. 8. Marb. Krieger. 790. — 5

— mineral. u. bergmänn. Beobacht. üb. einige Heſſiſche Gebirgsgegenden, m. K. gr. 8. Berlin, Rottmann. 791. 1 4

Riesbecks biographiſches Denkmal. 8. Lpz. Graffe. 786. — 5

Riesch, de, Lettres sur un voyage fait dans quelque Prov. méridionales d'Angleterre. 8. Dresd. Walther. 786. — 5

— observations fait pend. un Voyage en Italie. II Vol. av. fig. 8. Dresd. Walther. 782. 1 20

Rieſch, F. A., d. Poſtſchiff, od. Miſcellen z. Volkskunde, ein unterh. Wochenblatt. Halle, Dietlein, das Quartal — 9

Rieſch, J. W. Graf v., Gedanken e. Lauſitz. Patrioten. gr. 8. Dresden. (Anton in Görlitz.) 805. 1 —

— prakt. Bemerk. üb. d. Oberlauſ. Landwirthſchaft. 8. Görl. Anton. 805. — 18

Rieſchel, kurzer Elementar-Unterricht in der griech. Sprache. 8. Nordhauſen, Nitzſche. 810. — 4

Rieſchel, C. S., Leitfaden b. chriſtlichen Religionsunterr. 8. Lpz. Tauchnitz. — 6

Rieſen, üb. die alten, und ihre Nachkommenſchaft. 8. Frſt. Gebhardt u. K. 798. — 6

Riesenbeck, C. F. C., Diss. inaug. med. pract. sistens Analecta quaed. de febre intermittente, nec non de eximia chinae regiae virtute febrifuga. 4. Helmstädt, Fleckeisen. 797. — 7

Riesenbeck, I. H. F., Diss. inaug. med. exhibens meletemata quaedem de morbo dysenterico. 4. ibid. 797. — 5

Riesenberger, I. P., Spec med. inaug. et nonnullis indus originem petentibus medicam. 4. Gott. Dieterich. 771. — 5

Rieſch, J., d. neue Jugendfreund, ein lehrr. Bilderbuch für Kinder. 16. Nürnb. Campe. 805. 2 —

— d. nützl. Kinderbuch z. Unterh. und Belehr. d. Jug. m. K. 16. Nrnb. Campe. 805. 2 —

Rievethal, I. G., Lectures intended for the instruction and amusement of Young people. III Vol. 8. Lpz. Hartknoch. 792. 94. (I. 10 gr. II. 12 gr. III. 8 gr.) 1 6

— Lukunion, od. Nachr. v. außerordentl. Menſchen u. ſ. w. 1r-3r Thl. 8. Leipzig, Hartknoch. 796-801. (1r 16 gr. 2r 20 gr. 3r 1 Rthlr.) 2 12

— historical and moral miscellanies. Vol. I. 8. Riga, Hartknoch. 794. — 16

Rievethal, J. G., deutsches Ueberſetzungsbuch für diejen. d. d. engl. Sprache erlernen. (a. u. d. Titel: deutsches Leſebuch f. Engl. die die deutsche Sprache erlernen.) 8. Riga, (Hartknoch in Leipzig.) 797. Rthlr. — 16

Riflessioni d'un Italiano sopra la Chiesa in generale. 8. Lindau, Otto. 769. 2 8

— politiche sopra il Prospetto attuale della citta di Trieste dell' Ab. Giuliani. 8. Vien. Gräffer. 785. — 12

Riga, d. beſtätigte Municipalverfaſſung. Fol. Lpz. Hartknoch. 785. — 12

Riga, Cyrill, chriſtl. Buß-, Paſſions- und Faſten-Predigten. 4. Augsb. M. Rieger. 759. 1 12

— chriſtl. Lehr- und Sittenpredigten. 4. Ebendaſ. 758. 1 12

— chriſtl. Lehr- und Sittenpredigten üb. d. kathol. Katechismus. ꝛc. 6 Thle. od. Jahrgänge. 8. Augsb. Veith. 3 —

— chriſtl. Lob- und Sitten-Predigten v. Gott u. ſ. Heiligen. 2 Thle. 4. Augsb. M. Rieger. 789. 2 16

Rigby, Ed. Verſ. üb. d. Mutterblutflüſſe d. vor d. Entbindung von ausgetragnen Kindern hergehen, a. d. Engl. 8. Lpz. Weygand. 786. — 8

— Verſuch üb. d. Urſprung d. thieriſchen Wärme, a. dem Engl. gr. 8. Alb. Richter. (Akademiſche Handl. in Jena.) 790. — 16

— opus. Verſ. üb. d. Zucker, a. dem Engl. von Hahnemann. gr. 8. Dresden, Richter. 791. — 6

Rigel, J. Nep., d. beſte Weiſe, Meſſe zu hören. 2 Thle. 8. Augsb. Ant. Rieger. 799. — 20

— des heil. Meßopfers Zwecke, Eigenſch. u. Wirkung. 8. Ebend. 796. — 7

— dogmat. moral. Reden v. d. Bekennt. des Glaubens. 8. Ebend. 800. — 15

— 5 Wallfahrtsreden. 8. Ebend. 796–99. — 10

Rigel, L., Verſ. üb. d. Verhältn. d. in Sprachgebr. d. d. Wort: Freyheit bezeichn. Vermögen u. Zuſt. des Menſchen i. Verbrechen ꝛc. 8. Nürnb. Grattenauer. 795. — 16

Rigel, N. de, v. Riegel, N. de.

Rigger, ſ. Riegger.

Rigolini, Uebung, in d. Kunſt d. Geſanges ſich zu vervollkommnen od.: Exercices pour se perfectionner dans l'art du Chant. Leipz. Külnel. 1 20

Rigler, J. P., ſ. Riegler, J. P.

Rigler, Hier., Beſchr. d. kaiſ. kön. Bildergallerie ꝛc., ſiehe Riegler, Hier.

Rilsbrigh, Börge, üb. d. Alter der Philoſophie u. des Wegr. von derſelben, a. d. Dän., v. J. A. Markuſen. 8. Kopenh. Schubothe. 803. — 10

Rimius, H., Geſch. des Hauſes Braunſchw. b. Ende d. Regier. Georgs I., u. 8 geneal. Tab. 4. Coburg, Ahl. 753. 2 8

— Erzähl. v. d. Urſpr. u. Anwachs d. Herrenhuter, e. Nachleſe. gr. 8. Ebend. 753–60. — 16

Rimpler, Geo., befeſtigte Artillerie mit 3 Treffen. 12. Ulm, Barth. 719. — 4

— ſämmtl. Schriften v. d. Fortification, m. K. 4. Dresden, Walther. 724. 2 —

Rimrod, J. A., Beytr. ſ. d. Bildungsgeſch. d. Erde. gr. 8. Jena, Voigt. 800. — 10

— Unterhalt. üb. d. Erde u. d. Menſchen. 1r Thl. 8. Weil. Winkler. (B. Fleiſcher in Leipz.) 795. — 12

Rinäcker, J. A., Compend. d. griech. Literat. f. Schulen. gr. 8. Berlin, Lagarde. 802. — 18

— Handbuch d. Geſchichte der griechiſchen Literatur. gr. 8. Ebend. 802. — 18

Rindvieharzneybuch, ſowohl f. d. gewöhnl. Viehkrankh. als a. f. d. ſonſtigen Viehſeuchen. 8. Tübingen, Heerbrand. 803. — 10

Rindvieharzt, d. geſchw. heilende, e. Hülfsbuch f. den Landmann ꝛc. 8. Hälle, Dietlein. 803. Rthlr. — 8

— neuer, od. ſelbſt heilende Thierarzt. 8. Zeitz, Webel. 793. — 14

Rinepuſt, Verſ., wie e. Pachtanſchlag, Inventar. ꝛc. zu verfertigen ſ. p. 4. Stendal, Franzen. 780. — 6

Ringelmann, K. Ioa., de necroſi ossium. 4. Rudolst. Klüger. 805. — 6

— von rheumatiſchen Zahnweh. 8. Würzburg, Riemner. 800. — 5

Ringeltaube, Gil., Ueberſetz. d. Pſalmen. 1r Thl. gr. 8. Leipzig, Weidmann. 790. 1 18

Ringeltaube, Mich., Briefe an d. Chriſten in d. Welt. 2 Thle. gr. 8. Breslau, Meyer. 757–58. (à 12 gr.) 1 —

— Religion d. Engel. 2 Bch. 8. Ebend. 760–61. (1r 16 gr. 2r 12 gr.) 1 4

— Religionsſpötter, in ſeiner Blöße dargeſt. 8. Ebend. 756. — 6

Ringeltaube, Spic. W., Beytrag z. d. Augsb. Confeſſ. Geſch. in Preuß. u. Polen. 8. Danzig. 746. — 6

— Nachr. v. polniſch. Bibeln, v. deren mancherl. Ueberſetzungen ꝛc. 8. Ebend. 744. — 8

— v. d. Charakter e. Superintend. 4. Frankf. Strauß. 753. — 5

Ringer, P., Katechismus d. Obſtgärtnerey. 8. Paſſau, (Mayr in Salzb.) 801. — 4

Ringmüller, Joh., allgem. Relig.- u. Staatsgeſch. 2 Bde. gr. 8. Würzb. Stahel. 772. 2 —

Schreibp. 2 12

Ringwaldt, B., epithalamium, a. d. Orig. v. 1595. gr. 8. Leipz. Linke. 797. — 4

Ringwald, H., Gaildbürger, ſ. in Romanen.

Rint, actenmäßige Zurückweiſ. der Inſinuation des Buchhändlers Wollmer. 8. — 4

Rint, Ch. F., Auswahl v. Predigten. 2 Thle. 8. Raſtadt. (Schwan u. G. in Manh.) 806. 2 8

Rint, Ewald, Salz u. Laune. 1e 2e Samml. 8. Danzig, Bruckner. 802. 1 16

Rink, F. T., commentatio theologica πνευματικὸν σῶμα etc. 8. Königsb. Nicolovius. 800. — 4

— Tiberius Hemſterhuys, u. Dav. Ruhnken biograph. Abr. ihres Lebens. gr. 8. Königsb. Unzer. 801. 1 —

— Anſichten aus Im. Kants Leben. 8. Ebend. 805. — 14

— arab., ſyr. u. waldäiſches Leſebuch, ſ. Leſebuch.

— zwey Predigten. 8. Danzig, Troſchel. 801. — 4

— u. H. A. Schultens, e. Skizze. 8. Riga. (Hartknoch in Leipz.) 795. — 8

Rink, J. A., Geſchichte u. Beſchreib. d. Reichsſtadt Schwäb. Gmünd. Gmünd, Ritter. 802. — 8

Schreibp. — 9

Rinkianae Catalogus Bibliothecae, ſiehe unter Catalogus.

Rinmann, Sw. v., allgemeines Bergwerks-Lexikon, a. d. ſchwediſchen Original bearbeitet. 1r u. 2r Thl. m. K. 8. Leipz. Vogel. 809. 3 —

— Anleit. z. Kenntn. d. Eiſen- u. Stahlveredlung. gr. 8. Wien, Wappler. (Beck) 790. 1 —

— Verſ. e. Geſchichte des Eiſens. 2 Bde. gr. 8. Berlin, Hande. 785. 2 20

— Waſchinenlehre, 2r Bd. ſ. C. Nordwall.

Rinne, J. M., Merkwürdigkeiten d. Stadt Dahme. 4. Wittenb. Kühn. 801. 1 12

— Etwas über Geſellſchaftstheater. 8. Zwickau, Schumann. 800. — 4

Rintel, L., de tympanite. 4. Götting. Brose. 808. — 10

Rintel, M., Verſ. e. ſkizz. Beſchr. v. Gottingen. 8. Göttingen, Vandenhoek. 794. — 14

Rio, Jgn. d'Aſſo del, von d. Heuſchrecken u. ihrer Vertilgungsmitt., a. d. Span. v. Lychſen. 8. Roſtock, Koppe. 787. — 6

Riolan, C., v. d. Erzeugung d. Menſchen. 8. Freyberg, Reinhold. 788. Rthlr. — 12
— beſond. Geheimn. des ſchön. Geſchlechts. 8. Leipzig, P. F. Vogel. 1796. — 4
Rios, Mad. de Los-, Abrégé hist. de toutes les Sciences et des beaux arts. 12. Berne, Typ. 789. — 10
— — le m. l. 8. Dresd. Walther. 785. — 12
— Encyclopédie Enfantine, ou Magazin p. les petits Enfans. III Tomes. 8. ibid. 780-91. (I. 16 gr. II. 8 gr. III. 12 gr.) 1 12
— Hist. naturelle. 8. ibid. 787. — 8
— Magazin des petits Enfans. 12. Basle, Schweighäuser. 774. — 8
— — le même L. 12. Breslau, W. C. Korn. 786. — 4
Ripa, Cäſar, Iconologia, od. Bilderſprache, m. K. 4. Nürnberg. 732. 1 12
Ripault, Beſchr. d. merkw. Denkmäler v. Ober-Egypten. 8. Anbermach, Lotſaulx. (Pauli u. Comp.) 802. — 8
— — dieſ. a. d. Franz. m. Anm. v. Schellenberg. gr. 8. Marburg, Krieger. 802. — 6
— Beſchr. d. merkw. Denkmäler u. Ober- u. Nieder-Egyptens, a. d. Franz. m. Anm. gr. 8. Gera, Heinſius. 801. — 10
Riplaus, Geo., chymiſche Schr. 8. Wien. (Sommer in Leipz.) 756. — 16
Rippel, G., Mysteria Iesu Christi. 4. Augsb. I. Wolf. 751. — 12
Ripſtein, J. F., üb. proteſtant. Kirchengüter überh. u. d. Anſpr. d. evang. luther. Kirche in d. Unterpfalz. 4. Mannheim, Schwan. 799. — 10
— — Anmerk. u. Bericht. des Nachdrucks dieſer Schr. 8. Ebend. 802. 1 —
Ris, C., Glaubenslehre d. wahren Mennoniten. 4. Hamburg. 777. — 12
Risbeck, Caſp., Briefe, ſ. Briefe e. Franzoſen über Deutſchland.
— Geſch. d. Deutſchen b. a. d. Reform. fortgeſ. v. Millitter. 4 Bde. gr. 8. Zürich, Orell, F. u. Comp. 787-90. (12 u. 22 à 1 Rthlr. 8r u. 4r à 1 Rthlr. 6 gr.) 4 12
— — Nachtr. dazu ſ. Millitter.
Riſi, Paul, Abhandlungen üb. einige Gegenſt. des peinl. Rechts. 8. Mietau. (Sommer, Leipz.) 771. — 5
— animadversiones ad jurisprudentiam criminal. pertin. 8. Ienae, Crocker. 790. — 6
Risler, Jérém., Abrégé Historique des livres de l'ancien Test.; trad. de l'allemand par Z. J. Duvernoy. 8. Neuville. (Kummer, Leipz.) 1 16
— hiſtor. Auszug a. d. Büch. des Alt. Teſt. 5 Thle. 8. Leipz. Kummer. 799. 1 5
— Erzählung a. d. alt. u. neuen Geſch. d. Brüderkirche. 1r Thl. u. 2n Thls 1r-3r Abſch. 8. Barby. (Kummer, Leipz.) 801-806. 1 —
— Leben A. G. Spangenbergs. 8. Ebend. 794. — 18
Rissenius, Leonh., Summa theologiae didacticae elenchticae. II Pts. 8. Frft. Gottschald. 731. — 20
Risposta di un Italiano ad un primo ministro, circa il problema politico in cui si domanda: se le communità religiose siana utile etc. 8. Lausanne, Pott. 768. — 4
Rist, J., Abrégé méthod. de principes d'Anatomie et de Chirurgie. gr. fol. Strasb. Acad. (König) 767. — 16
Rist, J. C. F., Anweiſ. f. Schulmeiſter niederer Schulen, z. pflichtmäß. Führung ihres Amts. 8. Hamb. Bohn. 798. — 20
Risten, J., Recreationsjahr. 12. Frankf. Andreä. 705. 1 12
Riſugbasbi, Sam., Geiſtr. v. Steine d. Weiſen. 8. Frankf. (Sommer in Leipz.) 747. — 6
Ritibus, de praecipuis, ecclesiae, opuscul. 8. Vien. Aloys. Doll. (a. Schwaiger in Presburg) 786. — 5
Ritſcher, Anweiſ. zur Verbeſſer. des Landes u. d. Landwirthſch. in Hannover. 8. Hannov. Hahn. 802. — 8
— d. patriotiſche Prediger u. Schullehrer. 8. Ebend. 802. — 8

Ritter, die, des Tempels zu Jeruſalem, od. Geſch. u. Vertheid. des Tempelherrnordens, m. K. 2 Thle. 8. Lpz. Weygand. 790. (1r 2r gr. 2r 18 gr.) Rthlr. 1 15
— die, u. Rieſen, ein Rittergetüng. 8. Braunſchweig, Schulbuchhol. 786. — 9
Ritter, memoire abrégé et recueil de quelques antiquités de la Suisse. av. fig. 4. Berne, Typ. 2 —
— Iconomie du bois, av. fig. gr. 8. ibid. — 8
— Theorie des Foyers de cuisine et des portes. av. fig. 8. ibid. 789. — 12
— construction des poêles et foyers. ibid. — 8
Ritter, Albr., relatio de iterato itinere in Hercyniae montem famosissimum Brocter. c. fig. 4. Helmst. 740. — 6
— oryctographiae Calenberg. s. rerum fossilium. II Specim. c. fig. 4. Sondersh. 741-43. — 4
— epistolica hist.-physica oryctographia Goslariens. c. fig. 4. ibid. 728. — 4
— supplem. scriptorum suor. histor.-physicor., c. syllabo fossilium Carlshütens. c. fig. 4. Helmst. 748. — 6
Ritter, C., Tafel d. Cultur nächſt v. Europa, geogr. nach Klimaten dargeſt., u. c. Erklär. geſt. v. Suhrfeld. gr. 4. Schnepfenthal, Erz. Anſt. 805. — 8
Ritter, C. G. W., d. Erfindungen. 8. Berlin, Realſchulbuchhdl. 804. — 10
Ritter, C. W., Blicke in die Eingeweide d. Erde. 8. Hamburg, Perthes. 806. — 8
— de fluido nervoso, dissert. 8. maj. Hamb. Kratsch. 802. — 5
— Beſchr. merkw. Berge, Felſen u. Vulkane, e. Beytr. z. phyſikaliſchen Geſch. d. Erde. 2 Thle. m. K. gr. 8. Poſen, Kuhn. 806. (1r 3 Rthlr. 8 gr. 2r 2 Rthlr. 12 gr.) 5 20
— Beſchr. d. größt. u. merkw. Höhlen des Erdbodens. 2 Bdch. 8. Hamb. Kratsch. 801-802. (à 8 gr.) — 16
— über Selbſtentzündung in organiſ. u. lebloſ. Körpern. Ein Nachtr. zu Pierre Vinclairs Schr.: Verſ. üb. d. Verbrenn. menſchl. Körper nach e. lang. Mißbr. geiſtiger Getränke. 8. Ebend. 804. — 5
Ritter, Claus, 6 Charten v. Europa m. erklärend. Text. Fol. Schnepfenthal, Erz. Anſt. 2 12
— Europa, e. geogr.-hiſt.-ſtatiſt. Gemälde f. Freunde u. Lehr. d. Geogr. 2 Thle. 8. Frankf. Hermann. 804-807. (1r 1 Rthlr. 12 gr. 2r 2 Rthlr.) 3 12
Ritter, G. H., Denkwürdigk. d. Stadt Wiesbaden u. d. benachb. Gegend. 1r 2 Bd. m. K. gr. 8. Frankf. Körner. 799. 2 —
Ritter, Iac., Lucubrationes, quib. totum jus feudale accurata methodo delineat. 8. Lips. Sommer. — 8
Ritter, I., Vita Mariae Annae Portug. et Algarb. reginae. 8. maj. Vien. Trattner. 756. — 16
Ritter, J. Balth., Lebensbeſchr. u. Schr. Matth. Flacius Illyricus. 8. Frankf. 725. — 7
— evang. Denkmal d. Stadt Frankf. a. M., od. Ver. v. d. Kirchenreformat. daſ. 4. Frankf. Hermann. 726. — 16
Ritter, J. C., Gott im Kriege, od. Predigten üb. Evang. u. Anleit. des Kriegsgebets. 4. Naumb. Prüfer. 763. 2 16
— Gott im Religionsfrieden, in 5 Predigten. 8. Leipz. Junius. 756. — 5
Ritter, J. C., d. lebende Luther in ſ. kl. Katechism., u. Beytr. üb. deſſ. kl. Katechism. 8. Wittenb. Charisius. 785. — 10
Ritter, J. Dan., älteſte Meißniſche Geſchichte, b. a. Heinrich d. Erlauchten, herausg. v. Schroth. gr. 8. Leipz. Weidmann. 780. 1 —
— comment. de electione Henrici VII., ejusq. regia potestate, 4. Vitib. Zimmermann. 752. — 4
Ritter, J. F. W., medic. chir. Handbuch. 8. Altona, Brechtold. (Kratsch in Hamb.) 798. 1 —
— merkw. Krankengeſch. e. Mannes, d. verſch. fremde Körper, nemil. e. Scheerblatt ꝛc. verſchluckte ꝛc. 8. Hamb. Kratsch. 803. — 16
Ritter, J. Jac., Preisſchr., welches d. beſte Theorie der Heerde u. Deichen ſey? m. K. 8. Bern, Typ. 771. — 6

Ritter, I. Iac., enumerat. morbor. spontaneor. II Pts. 4. Nürnb. Stein. 773–777. Rthlr. — 20

Ritter, J. W., das elektrische System d. Körper. Ein Vers. gr. 8. Leipzig, Reclam. 805. — 2

— Fragmente a. d. Nachlasse e. jungen Physikers; ein Taschenb. ic. 2 Bdchen. 8. Heidelberg, Mohr u. Z. 809. 3 20
Postp. 3 —
Velinp. 4 —

— physisch-chemische Abhandlungen, m. Hinsicht a. d. Galvanismus. 3 Bde. m. K. gr. 8. Leipz. Reclam. 806. 7 —

— Beweis, daß e. beständ. Galvanismus den Lebensprocess in d. Thierreich begleiten. gr. 8. Wien, Jud. Comp. 798. — 18

— Beyt. z. nähern Kenntn. des Galvanismus, s. Aerzte, Physiker ic. m. K. 2 Bde. z. 4 Stck. gr. 8. Jena, Frommann. 800–805. 4 20

— Darstell. d. neusten Unters. üb. d. Leuchten des Phosphors im Stickstoffgas. 16 Stck. gr. 8. Ebend. 800. — 16

— der Siderismus. 1r Bd. 1s Stck. gr. 8. Tübingen, Cotta. 808. 1 —

Ritterbrüderschaft, die, d. heil. Jungfrau von Berge, s. in Romanen.

Ritterorden, üb. den, d. heil. Wenzels im Königr. Böhmen. 8. Wien, Wallishauser. — 9

Ritterordnung d. freyen Reichsritterschaft des fränkischen Kreises. 4. Nürnb. Raspe. 772. 1 —

Rittersdorf, Dan., die Uebereinstimm. d. alt. u. neuen Schöpfung. 4. Danzig, Knoch. 765. — 3

Rittershausen, J. S. v., Vorles. üb. d. bildenden Künste. 8. München, Lentner. 803. 1 8

— Beschreib. d. k. k. Bildergallerie. 8. Bregenz, Brentano. — 12

— Feyerstunden des Christen. gr. 8. Leipz. Joachim. — 20

— Hauslegende, od. Feyerstunden e. Christen. 2 Thle. 8. Augsburg, Wolf. 787–89. (1r 19 gr. 2r 20 gr.) 1 15

— conspect. demonstrat. Logicae ac Metaphys. gr. 8. Augsb. Stage. 778. — 16

— d. vornehmst. Merkw. d. Residenzstadt München. 8. München, Lentner. 788. — 20

— an d. Recensenten z. Jena. 8. Augsb. Wolf. 789. — 3

— Prüfung der Rede d. Hrn. Prof. Schelling ic. 8. München. — 4

Rittershusiorum, C. G. et Nicol., epistolae, ed. Strobel. 8. maj. Nrnb. Ammermüller. 768. — 6

Rittler, Ans., dissertat. de ecclesia credentium mundo coaeva. 4. maj. Salzb. Waisenhaus. (Dugle) 784. — 9

— ecclesia dei vivi supra immobilem petram fundata c. consp. univers. theologiae. 4. maj. ibid. 782. 1 10

Rittmeier, J., 24 Betracht. v. heil. Abendmahl. 8. Magdeburg. 742. — 10

— himml. Freudenmahl d. Kind. Gottes auf Erden, oder Communionbuch, m. K. 12. Lüneb. 744. — 6

Rittmüller, Balth. Rud., Jesus in s. göttl. Gesichten und Erscheinungen. 4. Gotha. 710. — 3

Rituale congregationis clericor. regular. ex missali etc. desumt. illustr. Edelweck. 8. Münch. Lentner. 772. — 8

— pastorale, romano accommodatum. 4. maj. Antw. (Göbhard. Bamb.) 1 8

— Romano-Colocense majori elegantiorique Typo etc. 4. Budae, Typ. 797. 1 16

— romanum Benedicti XIV. jussu edit. et suct. 8. maj. Rom. (Barth, Prag) 752. — 16

— romanorum. 8. maj. Venetiis. (Göbhard, Bamberg.) 756. — 16

— sacrament. ac aliar. ecclesiast. ceremoniar. etc. 4. Königsb. Unser. 800. 2 16

— senocovience ad us. rom. accommodat. etc. 4. Grün, Forstl. 805. 1 —

— strigonience majori elegantiorique Typo etc. 4. Budae, Typ. 801. 2 18

Ritualgesetze d. Juden, betr. Erbschaften, Vormundschaftssachen ic. 8. Berlin, Voß. 792. Rthlr. — 16

Ritus et regulae, missam recte et fructuose celebrandi etc. 12. Passau, Ambrosi. 755. — 4

— Sinensium erga Confucium. 8. Augsb. I. Wolf. 701. — 8

— dedicationis ecclesiae et altaris. 8. maj. Augsb. M. Rieger. 782. 1 —

— in praecipuis festis et aliis diebus per annum occurr. 8. maj. Augsb. Doll. 790. — 20

— sacrae ordinationis cum ritu celebrandi missam. Ex pontificali et missali romano in unum ordinandorum. 8. Münster, Aschendorff. 795. — 5

Ritzhaub, s. Rizhaub.

Ritzius, Andr., florilegium adagior. et sententior. lat. germ. X. Chiliades. 8. Basel, Flick. 728. — 12

Rivarol, A. C. de, Discours préliminaire du nouv. Dictionnaire de la langue franç. I. Part. 4. Hamb. Fauche. (a. Levrault à Strasb.) 797. 2 —

Rivarol, C., et J. C. Schwab, Dissert. sur l'Universalité de la Langue franç. 4. Berlin, Academ. Buchhdl. 784. — 18

Riverius, Lucas., opera medica univ. fol. Genev. Widern. 728. 2 —

Rivet, J. B., Dictionnaire rais. de Pharmacie, Chimique, théor. et pratique. 2 Vol. gr. 8. Lyon. (B. Fleischer à Leipz.) 805. 4 —

Rivethal, s. Rievethal.

Riviera, D. Davach. de la, wohlgegr. Urinspiegel, a. d. Franz. 8. Augsb. Rieger. 777. — 6

Riviere, J. de la, Predigten. 8. Cöthen, Cörner. 748. — 9

Riviere, J. Bapt., franz. Glaubenskrieg auf deutschen Boden erwecket durch d. Bulle Unigenitus. 4. Heidelberg, Hoffmann. 719. — 6

Rivière, Mad. de la, lettres à Mad. la Baronne de Neufpont. III Vol. 12. Berne, Typ. 2 —

Rivinus, Andr. Flor., Syst. jurisprud. polemicae. 4. Vittb. Bödner. 753. — 10

Rivinus, Aug. Q., manuduct. ad chemiam pharmacevt. et Vigani chemia. 8. Nrnb. Tauber. 719. — 4

— dissertat. medicae. 4. Lips. Stock. 710. 1 4

— introduct. in rem herbariam. 12. Lips. Heynich. 720. — 3

— Historie Jesu C., a. d. 4 Evang., u. e. Landcharte v. Jesu Reisen. 4. Leipzig, Stock. 722. — 6

Rivinus, I. Flor., Nexus pandectar. realis sec. ordinem natural. juris. 4. Lips. Iunius. (Cnobloch) 733. — 8

Rivinus, Quint. Septimius, Fl., disputationes philos. ac juridicae. 4. Vittb. Bödner. 736. — 8

— enunciata juris ad ord. process. jud. Sax. Elector. coll., ed. a filio I. Flor. Rivino. 4. Hildburgh. Hanisch. 749. 5 8

— specimen exceptionum forens. 8. Halae, Krug. (Hemmerde et S.) 755. — 8

Rivinus, Tilemann Andr., Gott gew. Wesperstund. od. Erklär. d. Episteln. 4. Leipz. Fleischer. 707. 1 8

— — evang. Mittagsstunden od. Erklär. d. Evangel. 4. Ebend. (a. Weidmann in Leipz.) 705. 1 12

Rivius, A. D., de optimis interpretibus divinor. librorum praelectiones biblicae IV. 8. Basel, Thurneisen. 783. — 8

Rivius, J., Vorstell. v. d. Thorheit d. Menschen in u. bey Ausschieb. d. Lebensbesserung. 8. Leipz. Fritsch. 735. — 8

Rivius, Puritan. Gregor., monastica hist. occidentis scabra et salebrosa floribus constrata. III Tmi. c. fig. 8. ibid. 737. 1 —

Rixner, T. A., Alleins-Lehre, s. Peron, Anquetil du.

— Aphorismen aus d. Philosophie. 1s Heft 1r B. ac Abtheil. gr. 8. Landshut, Krüll 809. — 10

Rizhaub, J. A., Elementarwerk z. leichten Erlernung d. latein. Sprache, z. allgem. Schulencyklopädie gehörig. 1r–3r Bd. 8. Braunschweig, Schulbuchhandlung. 797–805. (1r 4 gr. 2r 12 gr. 3r 16 gr.) Rthlr. 1 8

— — dessen 4r Thl. (enth. alte Geographie u. Gesch. in lat. Sprache, u. macht zugleich d. Text aus zu d. Schulatlas f. d. alte Erdbeschr., in 16 Charten, ed. v. J. H. G. Heusinger) 8. Ebend. 810. — 20

— — dessen 5r Thl. (kleine lat. Sprachlehre f. Anfänger) 8. Ebend. 806. — 6

— Abriß d. alten Geschichte u. Geographie, in latein. Sprache. gr. 8. Frankf. Gebhardt. 793. 1 4

— brevis rei rusticae descriptio. 8. Marburg, Krieger. 786. — 8

— neue ausführl. latein. Sprachlehre, z. allgem. Schulencyklopädie gehörig. 8. Braunschw. Schulbchhdl. 798. — 18

Rizy, J. Sig., Anm. z. allgem. Gerichtsordn. f. Böhmen, Mähren, Schlesien ꝛc. 2 Bde. gr. 8. Wien, Hörling. 786–787. 1 16

Robeck, I., de morte voluntaria exercit., s. examen calumniar., mugar. et fallaciar, etc. 4. Marburg. (Hermann, Francf.) 753. — 20

Röber, F. A., Anleit. z. Bereit. d. einfach. u. zusammengesetzten Arzneymittel, od. Verzeichniß d. einfachen u. zusammengesetzten Arzneymittel. 8. Dresden, Arnold. 803. — 8

— Beschr. des epidem. Faulfiebers, so von 1787–1788 in Dresden herrschte. 8. Dresd. Gerlach. 790. — 5

— Beytr. z. Erk. d. Natur u. Heilart des Kollers der Pferde. 8. Leipz. Leo. 794. — 6

— v. d. Sorge des Staats f. d. Gesundh. s. Bürger. 8. Dresden, Arnold. 807. — 4

Roberg, Lor., orat. de empiricis et empiria. 8. maj. Holm. Weidmann. 749. — 8

Röbern, I. F. Jungschulz de, Specimen inaug. med. quo venaesect. in febrib. instituendae praecip. cautionis extr. 4. Götting. Dieterich. 771. — 5

Robert u. Elise, v. Sintenis, s. in Romanen.

Robert, od. der letzte Wille. Seitenstück zu Knigges Umgang ꝛc. 8. Naumburg, Rösler. 807. — 12

Robert, Verf. üb. d. Megalanthropogenesie od. d. Kunst geistreiche Kinder zu erzeugen, a. d. Franz. v. Mattens. 8. Leipzig, Herzog. 802. — 18

Robert, Reise nach Jerusalem. 8. Nürnberg. 760. — 4

Robert, Reisen in d. 13 Schweizerkantone, Graubünden u. Wallis. 2 Thle. 8. Berlin, Unger. 790. 91. 1 16

— Voyages dans le 13 Cantons de Suisse, les Grisons, le Vallais et autres pays et états alliés ou sujets de la Suisse. 2 Vol. gr. 8. Paris. (Rommerskirchen, Cöln.) (a. Thourneisen à Basle.) 789. 2 —

Robert, A., Historie d. neu gefundn. Völker Severambes. 4. Nürnb. 717. — 14

Robert, Capuc., Aurifodina univ. scientiar. divinar. humanarumq. III Tmi. fol. Col. Metternich. 731. 6 —

Robert, K. W., kleine jurist. Abhandlungen. 8. Marburg, Krieger. 789. — 6

— üb. d. Erklär. e. Absicht u. ihre Eintheilung. 8. Ebend. 789. — 2

— Beyträge zur Rechtsgelehrsamkeit. 8. Ebend. 789. — 12

— de non usu pract. distinctionis inter mutuam petitionem atque reconventionem in camera imper. 4. Wezlar, Winkler. 784. — 8

— rechtl. Gedanken üb. d. Begr. d. Ehen. gr. 8. Marburg, Krieger. 786. — 12

— encyclopaediae et methodi theologicae brevis ordinatio. 8. Marburg, Kessler. (Hermann, et. Brönner, Francf.) 766. — 5

— compend. ethicae christianae. 8. ibid. 770. — 16

Schreibp. 1 —

Robert, K. W., über die Frage: Wie weit geht in einem Staate die Gewalt des befehlenden Theils ꝛc.? 8. Marburg, Krieger. 789. Rthlr. — 6

— doctr. de patria potestate. 4. Wezlar, Winkler. 784. — 6

— u. Koch, über Civil- u. Criminal-Strafen. 8. Marb. Krieger. 785. — 8

— de superbia eiq. oppos. humilitate christ. 4. Marburg, Kessler. 768. — 6

— Entw. d. vornehmst. Wahrheiten d. Religion. 8. Frkf. Brönner. 771. — 8

Robert, L., Wanderungen v. Ruprecht. 8. Halle, Societ. (Rudolst. Hofbuchh.) 805. — 20

Robertson, Samuel, versch. Gewächs- u. Treibhäuser, um Ananas u. a. zarte Pflanzen zu erziehen, aus dem Engl. für Deutschland bearbeitet, m. K. Quer-Fol. Leipz. Baumgärtner. 799. 6 —

— Collection de différentes espèces de serres chaudes pour forcer des ananas, des arbres fruitiers etc. avec planch. in obl. ibid. 6 —

Robertson, H., Bemerk. auf einer Reise d. d. Inf. Man, a. dem Engl. m. K. 8. Leipzig, Reinicke. (auch Hinrichs.) 795. — 21

illum. 1 12

Robertson, D., neue Art, Pferde zu englisiren, nebst andern Operationen. 8. Arnheim. (Coppenrath in Münst.) 792. — 5

— Pferdearzneykunst, od. Unterr., die Gebrechen der Pferde aus dem Grunde zu heilen, m. K. 8. Frankf. Eßlinger. 771. — 16

— — dies. m. K. 8. Wien, Camesina. 789. — 20

— vollständ. Werk üb. d. Pferdewissensch., neu ed. von Mogalla (auch unter d. Titel: Mogalla über Krankheiten der Pferde.) 2 Thle. mit K. 8. Breslau, W. Korn. 801. 1 12

Robertson, R., Abhandl. üb. d. Fieber, a. d. Engl. gr. 8. Leipzig, Siegert. 796. — 12

Robertson, W., Geschichte von Amerika, a. d. Engl. v. J. F. Schiller. 3 Bde. m. Chart. gr. 8. Leipz. Weidmann. 798. 801. (1r u. 2r 4 Rthlr. 12 gr. 3r 16 gr.) 5 2

Holl. Pap. (1r u. 2r 6 Rthlr. 3r 2 Rthlr.) 7 —

— — v. Alt-Griechenland, a. d. alten Engl. Ausg. übersetzt. gr. 8. Ebend. 779. 2 —

— — d. Regier. Kais. Carls d. V. neu bearbeitet von Remer. 3 Thle. gr. 8. Braunschw. Waisenh. (Schulbuchhandlung.) 792–96. (1r 2 Rthlr. 2r 3r à Rthlr. 16 gr.) 5 8

— — — dies. unt. d. Tit.: Abriß d. gesellschaftlichen Lebens in Europa, v. J. A. Remer. gr. 8. Ebend. 792. 2 —

— — v. Schottland, unter Maria u. Jacob VI. a. d. Engl. von Mittelstadt. 2 Bde. gr. 8. Braunschweig, Meyer. 762. 3 12

— — — dieselbe von Seiler. 2 Bde. gr. 4. Ulm, Stettin. 762. 4 —

— Histoire de l'Amérique, trad. de l'anglois. IV Tom. gr. 12. Francf. Kessler. 778. 4 —

— — — l. m. 4 Vol. 12. Basle, Flick. 778. 5 8

— History of America. III Vol. gr. 8. Basel, Thurneisen. 790. 5 —

— — — the same b. III Vol. gr. 8. Leipzig, Schwickert. 786. 2 12

the maps — 12

— — the same. IV Vol. 8. London. (Levrault, Strasburg.) 803. 7 8

— History of Charles V. IV Vol. gr. 8. Basel, Thurneisen. (a. Tourneisen, Cassel.) 787. 4 —

— — of de reign of the Emperour Charles. 4 Vol. gr. 8. Gotha, Ettinger. (a. Levrault, Strasb.) 786–91. 4 —

Robertson, W., History of Scotland. III Vol. gr. 8. Basel. (Ettinger, Gotha.) (a. Levrault, Strasb.) 791–92. Rthlr. 3 —

— — — the same. II Vol. gr. 8. Bas. Thurneisen. (a. Tourneisen, Cassel.) 788. 3 —

— Disquisition on ancient India, with II maps. I Vol. gr. 8. Basel, Thurneisen. 792. 1 12

— Disquisition concern. India. gr. 8. Basel, Thurneisen. (Levrault, Strasb.) 1 —

— hiſt. Unterſuch. über d. Kenntn. d. Alten v. Indien u. d. Fortſchritt. des Handels m. dieſ. Lande ꝛc. a. d. Engl. von G. Forſter. gr. 8. Berl. Voß. 792. 1 6

Schreibp. 1 12

— Betracht. über die Lage der Welt zur Zeit der Erſcheinung Chriſti ꝛc. a. d. Engl. v. Ebling. gr. 8. Hamburg, Herold. 779. — 3

Robespierre, M., über d. polit. Lage v. Frankreich, aus d. Franz. m. Anmerk. 8. Leipz. Barth. 79[illegible]. — 16

— üb. d. polit. Lage Frankr. u. d. übrige Europa, überſ. von Rehmann. 8. Hamb. Vollmer. 795. — 4

— Bericht an den Nationalconvent üb. d. Nationalfeſte. 16. Baſel, Flick. 794. — 4

— drey Reden, gehalten im Nationalconvent. 8. Altona, Hammerich. 794. — 6

Robespierre als Freund ſeines Vaterlandes, od. merkwürdige Epochen a. d. Geſchichte Frankreichs. 8. Leipz. Sommer. 798. — 16

— geſchild. in ſ. Privatleben, a. d. Franz. 8. Berl. Nauck. 794. — 20

Robilant, de l'Utilité et de l'Importance des Voyages et des Courses dans son propre Pays, av. planch. en 12. gr. 4. Turin. (Walther, Dresden.) 790. 1 12

Robin, Benj., neue Grundſätze d. Artillerie, enth. d. Beſtimm. d. Gewalt des Pulvers, a. d. Engl. v. Euler, m. K. 8. Berl. 745. 1 4

Robin, C. C., neue Reiſe d. Nordamerika 1781. a. dem Franz. gr. 8. Nürnb. Grattenauer. 783. — 12

— Reiſen nach d. Innern v. Louiſiana, d. weſtlichen Florida u. auf d. Inſeln Martinique u. St. Domingo, in d. Jahren 1802–6. a. d. Franz. v. K. L. M. Müller. 3 Thle. gr. 8. Berlin, Kunſt u. Induſtr. Compt. 808–9. (I. u. III. à 1 Rthlr. 6 gr. II. 1 Rthlr. 12 gr.) 4 —

Robinet, J. B., v. d. Natur. 2r Bd. gr. 8. Frankf. und Leipz. Kraus. 764. 1 —

Robinson, ſ. in Romanen Robinson.

Robinson, R., Predigten üb. verſch. Stellen der heil. Schr. a. d. Engl. v. H. gr. 8. Zittau, Schöps. 789. 1 —

Robiſſon, J., über geheime Geſellſch. u. der. Gefährlichk. f. Staat- u. Relig. a. d. Engl. gr. 8. Königslutt. (Campe, Hamb.) (auch Pluchart in Braunſch.) 801. 1 —

Robſt, J. Andr., Verſ. e. Urnſtädt. Katechism.-Hiſtorie. 8. Jena, Gollner. 755. — 4

Roch, C. W., deutſches Kirchenwörterbuch. gr. 8. Halle, Gebauer. 786. — 12

Roche, la, Kunſt die Zunge aufzulöſen. 8. Stendal. 742. — 4

— secret de délier la langue par le moyen de certains entretiens courts. 8. Leipz. Eurich. 762. — 3

— nouv. méthode pour traiter la Grammaire franç. 8. Leipz. Junius. 770. — 8

— — la même. 8. Vienne, Tendler. 791. — 8

Roche, la, Todtenfeyer. 8. Wien, Rehm. 806. — 4

Roche, de la, über d. Einimpfung d. Blattern, e. Schr. f. Eltern, a. d. Franz. überſ. v. F. Dörner. 8. Strasburg, König. 800. — 3

— Unterſ. über d. Natur und Behandl. des Kindbettfiebers, aus dem Franz. m. Anmerk. v. Selle. gr. 8. Berl. Unger. 785. — 16

— Zergliederung d. Verrichtung des Nervenſyſtems, als Einleitung zu e. praktiſchen Unterſuchung d. Nervenkrankheiten, überſ. v. J. F. A. Merkdorf, nebſt J. C. Reil's Abhandl. vom Gemeingefühl. 8. Halle, Curt. 791–9[illegible]. (I. 10 gr. II. 14 gr.) Rthlr. 1 —

Roche, Charrier de la, ſ. Charrier.

Roche, Edme Hub., Essai sur les solutions de continuité. 8. Strasb. Levrault. 803. — 9

Roche, Gallichon de la, ſ. Gallichon.

Roche, J. de la, Predigten über Geheimniſſe unſers Herrn und ſeiner Mutter. 4 Thle. 8. Augsburg, F. A. Veith. 775. 2 16

Roche, Sophie de la, Briefe an Lina, ein Buch f. Frauenzimmer, die ihr Herz u. ihren Verſtand bilden wollen, mit K. 3 Thle. 8. Leipz. Gräff. 807. (1r Lina als Mädchen. 2r 3r als Mutter.) 2 —

— — daſſelbe franz. unt. d. Titel: Lettres à Nina ou conseils à une fille pour former son esprit et son coeur. Trad. de l'allemand p. S. H. Catel. 12. ibid. 804. 2 12

— Briefe üb. Mannheim. 8. Zürich, Orell, Füßli u. Comp. 791. 1 —

— Erſcheinungen am See Oneida, m. K. 3 Thle. 8. Lpz. Gräff. 798. 3 —

Velinp. 4 12

— moraliſche Erzählungen, m. K. 2 Bde. 8. Mannheim, Löffler. 799. 1 18

— neue moraliſche Erzählungen. 8. Altenb. (Akademiſche Buchh. in Jena.) 787. — 12

— Fanny u. Julia, oder d. Freundinnen, m. K. 2 Thle. 8. Leipz. Gräff. 801–2. 2 16

— Freunde u. Freundinnen von 2 ſehr verſchied. Jahrhunderten und d. Badebekanntſchaft. 8. Offenbach, Brede. 789. — 6

— Geſchichte v. Miß Lony od. d. ſchöne Bund, m. 2 K. 8. Gotha, Ettinger. 789. 1 —

— Herbſttage. 8. Leipz. Gräff. 805. 1 12

— Liebehutten, m. K. 2 Thle. 8. Ebend. 804. 3 —

— Meluſinens Sommerabend, herausg. v. C. M. Wieland. 8. Rudolſt. Hofbuchh. 806. 1 18

— Pomona f. Deutſchlands Töchter, Jahrg. 1784. 8. Altenb. (Akadem. Buchh. in Jena.) 3 —

— die glückliche Reiſe, eine moraliſche Erzählung. 8. Baſel, Serini. 785. — 4

— Journal einer Reiſe durch Frankreich. 8. Altenb. (Akadem. Buchh. in Jena.) 787. 1 12

Holl. Pap. 2 —

— Tagebuch einer Reiſe durch Holland u. England. gr. 8. Offenbach, Brede. 791. 1 16

— Reiſe von Offenbach nach Weimar u. Schönebeck im Jahr 1799. (hat auch d. Titel: Schattenriſſe abgeſchied. Stunden in Offenbach, Weimar u. Schönebeck.) 8. Leipzig, Gräff. 802. 1 8

— Journal einer Reiſe durch die Schweitz. 8. Altenb. (Akadem. Buchh. in Jena.) 786. — 21

— ſchönes Bild der Reſignation, eine Erzählung, m. K. 8. Leipz. Gräff. 801. 3 —

— Roſalie u. Clerberg auf dem Lande. 8. Offenb. Brede. 791. 1 16

— Roſaliens Briefe an ihre Freundin Mariane v. St***. von d. Verfaſſerin des Fräulein v. Sternheim. 3 Bd. 8. Altenb. (Akadem. Buchh. in Jena.) 796. (I. 1 Thlr. 8 gr. II. 1 Thlr. 8 gr. III. 21 gr.) 3 15

— — derſelb. 4r Thl. 8. Offenbach, Brede. 791. 1 8

— mein Schreibetiſch, an Herrn G. R. P. in D. m. K. 2 Bde. 8. Leipz. Gräff. 799. (à 1 Thlr. 8 gr.) 2 16

— Erinnerungen aus meiner 5ten Schweizerreiſe, meinem verwundeten Herzen zur Linderung, vielleicht auch mancher trauernder Seele zum Troſt geſchrieben. 8. Offenbach, Brede. 793. 1 12

— die 2 Schweden, eine moral. Erzähl. 8. Baſel, Serini. 78[illegible]. —

Roche, Sophie de la, Waldone, eine moral. Erzählung. 8. Deſſau, Gelehrte Buchh. 784. Rthlr. — 2

Rocheaymon, Introduct. à l'Etude de l'Art de la Guerre. avec Planches et Cart. Vol. I–IV. gr. 8. Weim. Ind. Comt. 801–4. (I. 18 gr. II. 4 Rthlr. III. 6 Rthlr. IV. 4 Rthlr. 18 gr.) 15 12

— über d. Dienſt der leichten Truppen. 8. Königsb. Nicolovius. 809. — 14

— Einleit. in die Kriegskunſt u. K. u. Planen. 4 Bde. gr. 8. Weim. Ind. Comt. 803–5. (1r 18 gr. 2r 4 Thlr. 3r 6 Thlr. 4r 4 Thlr. 18 gr.) 15 12

Rochefaucault, moral. Maximen, m. Anmerk., a. d. Franz. 8. Wien, Mösle. 785. 1 16

— Maximes et Réflexions moral. 3 Part. en I Vol. 18. Vien. Sammer. 800. — 20

— — l. m. 12. Hamb. Fauche. 796. — 8

— — l. m. et l'ouvr. int.: l'esprit des esprits. 12. Vien. Sammer. 796. — 14

— Pensées, maximes et réflex. moral. av. le comment. de de la Roche. 8. Dresde, Walther. 779. — 18

— Réflexions ou maximes moral. av. comment. de Manzon. gr. 8. Leipz. Schwickert. 775. 1 4

— Gedanken d. Marquiſin v. Sable, u. d. Hrn. L. D., aus d. Franz. 8. Zürich, Orell. 749. — 4

— Sätze aus d. höhern Welt- u. Menſchenkunde, franzöſiſch u. deutſch herausg. v. Fr. Schulz. 8. Bresl. W. G. Korn. 798. — 16

Schreibp. — 20

Velinp. 1 —

— — Anhang hierzu v. M.....r. 8. Leipzig, Joachim. 804. — 18

— Sätze a. d. höh. Welt- u. Menſchenkunde in deutſch, franz. u. ungar. Sprache, herausg. v. F. v. Kazinsky. 8. Wien, Geiſtinger. 2 12

Rochefaucault Liancourt, Reiſen d. Nordamerika, 3 Bde. ſiehe Geſchichte der See- und Landreiſen. 9r 10r 11r Bd.

Rochefort, Nachr. v. e. griech. Handſchr. d. Fabeln des Aeſopes enth. gr. 8. Hildburgsh. Hanisch. 796. — 6

— — v. e. griech. Wörterbuch ꝛc. gr. 8. Ebend. 791. — 2

Röchling, J. Gf., Anw. z. richt. u. gut. Ausdruck d. lat. Sprache für obere Claſſen. 8. Frankfurt, Brönner. 785. — 12

— auserleſ. Bibliothek f. junge Leute, zur Ausbreit. der Religion ꝛc. 8. Leipz. Schneider. 785. — 8

— Bildung eines Jünglings in lehrr. phyſ. u. hiſt. Unterhalt. 8. Frankfurt, Garbe. (Gebhardt u. K.) 781. — 20

— lat. Chrestomathie z. Unterr. f. Anf. 8. Marburg, Krieger. 797. — 12

— Anleit. z. Compoſition der lat. Sprache, n. d. Reg. d. Schellerſch. 8. Frankf. Brönner. 801. — 12

— neues Elementarwerk d. lateiniſchen Sprache iſt deſſ. Chrestomathie.

— Vorbereit. z. Geogr. 8. Heidelberg, Pfähler. (Braun.) 783. — 12

— Luſtweg ins Latium, beſt. in lat. Aufſ. f. Anf. 8. Frkf. Brönner. 799. — 10

— Lectüre, ſ. Lectüre.

— Leſebuch z. Bild. e. edl. Herzens in d. Jug. 8. Frankf. Garbe. 782. — 16

— hiſt. phyſikal. Leſebuch, d. Anf. d. lat. Spr. gew. 8. Mannh. Schwan u. G. 804. — 12

— hiſtor. phyſikal. u. moral. Magazin f. d. Jugend. 2 Thle. 8. Heilbr. Claß. 782. — 22

— proſ. u. poet. Mannigfaltigkeiten, franz. u. deutſch. 8. Marb. Krieger. 782. — 12

Röchling, J. Gf., lehr. u. angen. Uebungen d. latein. Style f. obere Claſſen. 8. Frankfurt, Brönner. 790. Rthlr. — 12

— — — für niedere und mittlere Claſſen. 8. Ebendaſelbſt. 799. — 12

— lehr. Unterhaltungen, d. erſten Anf. d. lat. Sprache gew. 8. Mannh. Schwan u. G. 785. — 6

— lehrreiche und annuthige Unterhaltungen f. Kinder beyderley Geſchlechts z. Bildung. 2 Thle. 8. Offenbach, Brede. 778. — 16

— phyſikaliſche und moraliſche Unterhaltungen f. d. Jugend, deutſch u. franz. 8. Ebend. — 14

— neue Unterhaltungen f. d. erwachſene Jugend. 8. Iſſt. Gebhardt u. K. 802. — 12

— erleichterte Methode des Lernens lat. u. franz. Vocabeln. 8. Mannh. Schwan u. G. 805. — 6

— lehrr. u. angen. ſyntakt. Vorübungen. 8. Frankf. Brönner. 802. — 6

Rochlitz, Fr., Charaktere intereſſanter Menſchen, in moraliſchen Erzähl. dargeſt. z. Unterhalt in einſam. ruh. Stunden. 4 Thle. 8. Zuſlichau, Darnmann. 799–803. (à 1 Rthl. 12 gr.) (d. 2te Th. enth. Victors Reiſe, um Menſchen kennen zu lernen, d. 3te und 4te h. a. d. Tit.: die Verwandten, Biographie. 2 Thle.) 6 —

— Denkmale glücklicher Stunden. 2 Thle. gr. 8. Ebendaſ. 810. 11. (I. 2 Rthlr. II. 2 Rthlr. 8 gr.) 4 8

— Erfahrungen, a. d. Tagebuche e. unbemerkten Mannes 2 Thle. Familienleben 2 Thle. Elpeline 2 Thle. kl. Romane u. Erzählungen 3 Thle., ſ. in Romanen.

— Erinnerungen, z. Beförd. e. rechtmäß. Lebensklugheit, in Erzählungen und praktiſchen Aufſätzen. 4 Thle. 8. Ebend. 798—800. (à 1 Rthlr. 4 gr.) 4 16

— nützliche Erinnerungen f. Mitglieder d. Privattheater nebſt 4 Luſtſpielen. 8. Leipz. Sommer. 798. 1 —

— einige Ideen über Anwendung d. guten Geſchmacks ꝛc. 8. Ebend. 796. — 6

— Helden d. alten Roms, u. d. neuen Frankreichs. 1r Bd. m. K. 8. Leipz. Supprian. (Mittler.) 796. 1 6

— Luſtſpiele für Privattheater. 8. Leipz. Sommer. 795. — 10

— Selene, zugleich als Fortſetzung d. Journ. für Frauen, Jahrg. 1807 u. 1808. in 12 Heft. Leipz. Goſchen. (à 6 Rthl.) 12 —

Rochol, A., d. vollſt. Küchen- und Baum-Gärtnerey, nach alphab. Ordn. bearb. m. K. gr. 8. Leipz. Baumgärtner. 805. 1 12

— üb. Obſtbaumzucht. 8. Münſter, Platvoet. (Coppenrath.) 795. — 5

— d. Kunſt, Zwergobſtbäume und beſ. Spallierbäume zu erziehen, m. K. 8. Leipz. Ind. Comt. 804. — 8

Rocholl, H. Gf., Samml. heil. Reden üb. Stell. d. heil. Schr. 2 Thle. gr. 8. Cleve. (Jacobäer, Leipz.) 762. 63. 1 16

Rochon, Reiſe nach Madagaskar und Oſtindien, a. d. Frz. v. Kayſer. gr. 8. Bayr. Zeit. Druck. 792. — 18

— — dieſ. u. Th. Bowyears und Rob. Kirſops Nachr. v. Cochinchina, a. d. Frz. u. Engl. m. Anm. v. G. Forſter. gr. 8. Berlin, Voß. 792. 1 —

— Reiſe n. Marokko und durch Indien in d. J. 1767—73. 8. Weimar, Ind. Comt. 801. (a. d. Biblioth. d. Reiſen 10r Bd.) — 18

Rochow, F. Eberh. v., l'Ami des Enfans. II Tomes. 8. Berl. (Linke, Lpz.) 794. — 9

— — le même. II Vol. 8. Berl. Lagarde. 792. — 12

— — l. m. en Abrégé. 8. Brandenb. Leich. 796. — 5

— Verſ. über Armenanſtalten, m. K. gr. 8. Berlin, Nicolai. 789. — 12

— Berichtigungen. 2 Thle. gr. 8. Braunſchw. Schulbuchhandl. 792—94. (1r 12 gr. 2r 20 gr.) 1 18

Velinp. (1r 1 Rthlr. 8 gr. 2r 1 Rthlr. 6 gr.) 2 14

Rochow, F. Eberh. v., Correſpondenz m. verſch. verſtorb. Gel. 1r Thl. gr. 8. Berlin, Nicolai. 799. Rthlr. — 21
— Geſch. meiner Schulen. 8. Schlesw. Rohß. (Chriſtiani.) 795. — 8
— Handbuch für Lehrer in katechet. Form, d. aufklär. wollen und dürfen. 8. Halle, Waiſenh. 789. — 4
— Katechismus der geſund. Vernunft. 8. Berlin, Nicolai. 806. — 6
— d. Kinderfreund. 2 Thle. 8. Alt-Brandenb. Leich. 802. — 4
— — derſ. nach Schlez bearb. 2 Thle. 8. Landsh. Krüll. 809. — 6
— — derſ. bearb. v. J. F. Schlez. 2 Thle. 8. Nürnb. Grattenauer. 798. — 4
— — ein Leſebuch in Schul., umgeänd. v. P. A. Clemens, u. e. Anh. üb. d. Gemeinnützige a. d. Naturkunde u. e. Einl. in d. Religion u. Pflichtenlehre, m. K. 8. Cöln, Haas. 802. — 9
illum. — 12
— d. Kinderfreund, ein Leſeb. f. Bürger- und Landſchulen. 2 Thle. 4. Paderborn, Weſener. 803. — 8
— — derſelbe, Leſebuch zum Gebr. in Landſchulen. 2 Thle. 8. München, Fleiſchmann. 810. — 4
— — derſ. e. Leſeb. z. Gebr. d. Landſchul. 2 Thle. 8. Münſter, Aſchendorff. 796. — 12
— — derſ. 8. Cöln, Verlagshandl. 807. — 9
— — derſ. in polniſcher Sprache. 8. Königsb. Nicolovius. 795. — 12
Schreibp. — 16
— d. Kinderfreund, ein Leſeb. z. Gebr. in Schul., verm. und für Schwab. umgearb. v. J. J. Völter. 2 Thle. m. Holzſchnitten. 8. Stuttgart, Mag. f. Lit. 805. — 4
— — derſelbe. 2 Thle. 8. Halberſtadt, Dill. — 4
— — Ausz. a. demſ. 2 Thle. 8. Brandenb. Leich. 804. — 5
— der Kinderfreund, verbeſſ. und mit Erlaubn. des Verf. für die niederrhein. Schulen herausg. v. J. Hoogen. 8. Cöln, Kommerskirchen. 803. — 4
— e. ll. Logik, od. Vernunftanwendungslehre, nach d. Frz. frey überſ. 8. Braunſchw. Schulbuchh. 789. — 5
— Materialien z. früh. Unterr. im Schul. 8. Berl. Nicolai. 797. — 5
— v. Nationalcharakter durch Volksſchul. 8. Lpz. Cruſius. 779. — 5
— Verſ. e. Schulbuches f. Kinder d. Landleute. 8. Berl. Nicolai. 810. — 9
— e. Buch für d. Stadt- und Landſchulen, verbeſſert u. vermehrt v. V. Clemens. 8. Cöln, Fabricius. 806. — 7
— Summarium, oder Menſchenkatechism. (4 gr.) Zuſ. dazu (9 gr.) 8. Schlesw. Rohß. (Chriſtiani.) 796. — 13
Rockenphiloſophie, die gelriegelte, od. Unterſ. viel. Weiber hochgehaltn. Aberglaubens. 8. Chemn. Jacobäer. (Mauke.) 759. — 20
Röckl, J., pädagogiſche Reiſe durch Deutſchland, m. Salzmanns Bildniß. gr. 8. München, Fleiſchmann. 808. 1 18
Röckner, Rede in der letzten Verſamml. d. Geiſtl. u. Schulvorſteher in d. Normal z. Königsberg. 8. Königsb. Nicolovius. 810. — 6
Rockſtroh, H., Anfangslehre d. Buchſtabenrechnung u. Algebra ꝛc. 8. Berlin, Braunſ. 808. 1 4
— Kunſt, mancherley Gegenſtände a. Papier zu formen, m. ſchw. u. illum. K. 4. Berlin, Saalfeld. 810. 1 12
— Journal, ſ. Journal.
— Anweiſ. z. modelliren aus Papier, od. aus demſ. allerl. Gegenſt. im Kleinen z. machen, m. K. gr. 8. Weim. Ind. Comt. 802. 1 —
— Kunſt, m. Einſehn und Bewußtſeyn fertig zu rechnen, e. Lehrb. nicht nach Peſtalozzi, m. K. 8. Berl. Saalfeld. 810. 1 —
— geometr. Regel- und Exempelb. f. ſchweiter ausbild. Handwerker d. Häuſerbau. 8. Berl. Sander. 805. 1 —
Schreibp. 1 8
— geometr. Regel- und Exempelbuch z. Gebr. b. Schul- u. Privatunterr. 8. Ebend. 805. — 20
— Vorlegeblätter f. die erſten Uebungen im Zeichnen m. freyer Hand n. Peſtalozzi, m. K. 4. Berl. Sander. 806. 1 4
Rockſtroh, H., geometriſche Vorübungen, m. K. gr. 8. Leipz. Reclam. 806. Rthlr. 2 —
— Elementarunterricht im Zeichnen m. freyer Hand, m. K. kl. 4. Leipzig, Voß. 807. — 18
Rocoles, J. Bapt. v., Begebenheiten merkw. Betrüger, m. 22 Bildniſſen. 2 Thle. gr. 8. Weißenfels, Graſſe. 769. 1 12
— Geſch. merkw. Betrüger, m. Zuſ. v. Joachim. 2 Thle. gr. 8. Halle, Curt. 761. 1 12
— — dieſ. nach e. and. Ueberſ. v. Pauli. 2 Thle. m. K. gr. 8. Eiſenach, Wittekind. 760. 1 16
— — dieſ. v. Pauli. gr. 8. Halle. (Compt. f. Litt. in Leipz.) 769. 1 12
— freudl. Schickſal vieler Prinzen und groß. Herren. 8. Soran, Hebold. 762. — 12
Roda, C. A. L., Sammlung einiger Briefe üb. d. Geiſterlehre. 8. Altenb. (Akadem. Buchh. in Jena.) 782. — 6
— der Chriſt unter den Freydenkern in Betrachtungen über Wahrheiten der Religion. gr. 8. Ebend. 770. — 8
— Abhdl. v. Salpeterſraße an den Mauern. 4. Ebend. 772. — 4
— neuer Verſuch die wichtige Lehre von der Unſterblichkeit der Seele aus der Vernunft zu erweiſen. 8. Altenb. Richter. 762. — 4
Rodatz, P. A., de verbali teſtamentorum revocatione ad Cod. VI. 23 Const. 27 Dissert. 4. Gött. Dieterich. — 4
Robde, ruſſ. deutſche Grammatik. 8. Riga, Hartmann. 789. 1 12
— ruſſ. deutſch. und deutſch-ruſſiſch. Wörterbuch. gr. 8. Ebend. 784. 5 —
Röddер, B. W., Beſchr. des zu Driburg gelegen. Geſund- und Stahlbrunnens ꝛc. m. K. 8. Frankf. und Leipz. (Helwing, Hannover.) 767. — 12
Rode, Kreutzer und Baillot, Violinſchule, oder Méthode de Violon. Leipzig, Kühnel. 2 —
— — Exercice p. le Violon, Supplément de la Méthode. ibid. 1 8
Rode, A. v., Kinderſchauſpiele. 8. Leipz. Vogel. 776. — 4
— — dieſ. 8. Augsb. Stage. 777. — 5
— Leben d. Hrn. F. W. v. Erdmannsdorf. gr. 8. Deſſau, Linzer. 801. 1 12
— Choix de Peintures antiques empruntées de l'ouvrage du Comte de Caylus tirés à peu d'exemplaires etc. III Cah. gr. fol. Weim. Ind. Comt. 30 —
— Beſchr. des Fürſtl. Anhalt-Deſſauiſch. Landhauſ. und engl. Gartens zu Wörlitz. gr. 8. Leipz. Cruſius. 788. — 16
b. K. 3 —
3 Proſp. 4 —
— Wegweiſer d. d. Sehenswürd. in und um Deſſau. 2 Hfte. m. K. gr. 8. Ebend. 795. 96. (16 1 Rthlr. 28 1 Rthl. 8 gr.) 2 8
Rode, B., über die Malerey, ſ. Mahlerey.
Rode, J. P. v., ſ. Rohde.
Rödel, J. M., v. d. zufäll. Punkten in d. Perſpectivkunſt für Werkmeiſter, m. K. 4. Coburg u. Leipz. G. Fleiſcher. 796. — 16
Rodenstädter, C. de, de divina institut. pastor. secundi ordin. etc. 8. maj. Salzb. Mayr. 788. 1 —
Röder, Nachrichten v. d. Grenzſtadt Domnitz. 8. Leipzig, Comt. für Lit. 700. — 10
Röder, J. P., erläut. Arithmetik. 8. Nürnb. Felsecker. 754. — 16
— de colloquio Wormatiensi ad an. 1540. etc. disquis. ex MS. Ebneriano. 4. Nrnb. Stein. 764. — 12
— memoria Ebneriana s. vita Ebneri. fol. Nrnb. 753. — 10
— codex hist. de fatis clinodiorum augustalium Norimbergae adservator. ed. C. F. Murr. 8. Frcf. (Zeh, Nrnb.) 789. 1 4
— commentat. hist. de fatis clinodiorum imperial. 4. Frcf. Hermann. 766. — 12
— erläut. Geometrie, m. K. 8. Nürnb. Felsecker. 754. — 12
— deutſche poet. Ueberſetz. d. Horatian. Odn. 8. Nürnb. 742. — 5
— elem. logicae institutionum. 8. Nrnb. Monath. 763. — 4

Röder, I. P., de ortu et progressu civitatis Norimbergensis. 4. Nrnb. Grattenauer. 746. Rthlr. — 4
— memoria Tresenreuter h. e. Vita et opuscl. I. Ulr. Tresenreuteri. 4. Nrnb. 745. — 20
Röder, J. U., v. d. Erbgerichten u. Lehnsvogteyen überhaupt, besond. im Fürstenth. Coburg. 4. Giessen, Krieger. (Hanisch in Hildburghausen.) 782. 2 —
— de rebus gestis Friderici magni Borussorum regis etc. Pars I—IV. 8. Hildb. Hanisch. 783—91. 1 —
— principia iuris naturalis. 8. ibid. 775. — 4
— ad trigam paragraphor. commentationis Ludolfianae de iure camerali. 4. ibid. 775. — 8
— von d. Herzogl. Sächs. Reichstagsstimmen ꝛc. 4. Ebendaselbst. 779. 1 8
Röder, K. C., Briefsteller. 8. Nürnb. Pollmann. 766. — 8
Röder, P. C. H., Erdbeschreibung v. Europa, nach d. neuest. Veränd. und d. gegenwärt. Zustand. 12 Bd. 8. Leipz. Joachim. 805. 1 16
— Neuwirtemberg, od. Beschr. d. durch die Entschädigung an Wirtemberg gefaln. Länder ꝛc. 8. Ulm, Stettin. 801. 1 16
Röder, P. J., Lehrbegr. d. Baumzucht, m. K. 8. Coburg, Ahl. 796. — 10
Röderer, J. Geo., Anfangsgründe der Geburtshülfe, m. e. Vorrede Anmerk. u. Zus. v. J. C. Stark, a. d. Latein. v. Henkenius. gr. 8. Jena, Akadem. Buchh. 79[illegible]. 1 4
— et Wagleri tract. de morbo mucoso. 8. Gött. Vandenhök. 783. — 20
— tentamin. et observationum de morbo variloso satura. 4. Gött. Bossiegel. 762. — 4
— elem. artis obstetriciae in us. praelect. A. Wrisberg. 8. maj. Gött. Vandenhök. 766. — 16
— opuscula medica. II Tmi. 4. ibid. 763. 2 8
— de partu laborioso deroides duae. 4. ibid. 757. — 4
— de uteri scirrho. 4. ibid. 756. — 3
— icones uteri humani observat. illustr. foli maj. ibid. 759. 3 —
Roderich, Alph., Uebungen christl. Tugenden u. geistl. Vollkommenheiten. 4. Cöln. 746. 1 8
Roderici, A., exercitium profect. christ. III Pts. 4. Würceb. Stahel. (Fabricius, Cöln.) 761. 1 16
Rödig, philosoph. Beyträge zur Staats- und Rechtsverfassung. 8. Leipz. Schmidt. 803. — 10
— Theorie des Lichts für Chemie und Physik. 8. Dresden, Arnold. 800. — 6
— lebende Natur. gr. 8. Leipz. v. Kleefeld. 802. — 12
— Naturlehre. gr. 8. Ebend. 802. — 16
— Raum u. Zeit, für philos. Naturforsch. gr. 8. Ebend. 802. — 5
Rödig, J. J., der vollkommene Geschäftsmann. 8. Prag, Barth. 800. 1 —
Röding, J. H., Beschäftigungen für junge Leute. 8. Hamb. Matthiesen. (Gräff in Leipz.) 790. 1 —
— verm. Gedichte, für jugendl. Leser. 8. Hamburg, Hoffmann. 783. — 16
— Jugendlehrer. 2 Hefte. 8. Hamb. Bachmann. 792—794. 1 20
— Leidensgesch. Jesu, m. Liedern. 8. Hamburg, Herold. 773. 2 —
— Leseblatt für die Jugend. 2 Bdch. 8. Hamb. Matthiesen. 786. 1 —
— geistl. Lieder. 8. Ebend. 784. — 8
— Passionsbetrachtungen. gr. 8. Altona, Hammerich. 792. — 9
— Schreibschüler. 8. Lüneburg, Herold. 801. — 8
— geographische Beschreib. d. Kriegsschauplatzes in Spanien. Hamburg, Hoffmann. 808. — 20
— Taschenbuch für Schreibschüler. 16. Weissenfels, Gruffe. 788. — 6
— grosse Vorschriften. 4. Ebend. 800. 1 —
— Wochenblatt, s. Wochenblatt.

Röding, J. H., allgem. Wörterbuch d. Marine, in 4 ll. europ. Seesprachen. 4 Bde. m. K. gr. 4. Leipz. Sommer. Rthlr. 25 —
— d. Zögling. 4 Bdch. 8. Hamburg, Herold. 778. 79. 2 —
Roding, W., pandectae iuris cameralis. 4. Colon. 710. 1 12
Rodolph, J. Rud., Glaubensverheißungspredigten. 4. Frankf. 727. — 16
— katechet. Leuchter und Rauchwerk. 8. Bern, Haller. 712. — 12
— lehr- und trostreiche Predigten. 4. Ebend. 718. 1 4
— theologia christiana. 8. ibid. 714. — 16
Rodriquez, A., idea perfectionis christ. II Pts. 8. Würceb. Stahel. 765. — 16
— Entw. d. christl. Vollkommenh. übers. v. Haas. 2 Thle. 8. Augsb. M. Rieger. 780. 1 —
Rodriquez, Ign., descriptiones de abbatibus, c. fig. fol. Würceb. 728. — 16
— institutiones historiae univ. 8. Colon. 734. — 8
Rodschied, C. C., Bemerk. üb. d. Clima, Lebensweise und Krankh. d. Einw. der holl. Colonie Rio Essequebo. gr. 8. Frankf. Jäger. 796. 1 —
Roel, s. Röl.
Roes, Abhandl. v. d. natürl. Pocken, u. Bemerk. üb. d. Einimpf. derse., a. d. Engl. 8. Lemgo, Meyer. 786. — 4
Das übr. Roe, s. unter den darauf folgend. Buchstaben.
Rogaccii, Bened., christl. Grundwahrh. od. Betracht. z. Verbesser. d. Sitten. 4. Ingolst. Krüll. 721. — 20
— Christiani hominis judicia et mores correcti. 8. ibidem. 716. — 12
Rogall, Geo. F., Erklär. d. Br. P. an d. Römer, statt e. Epistelpostille auf alle Sonn- und Festt. d. ganz. Jahr. 4. Königsb. Hartung. 746. 2 8
Rogatis, Barth. de, Ver. v. d. Verlust d. Königr. Spanien u. dess. Wiedererober. a. d. Händ. d. Mohren. 8 Thle. 8. Augsb. Happach. (Veith.) 728. 1 16
Rogazzi, B., einzig nothw. Erkennt. u. Liebe Gottes, a. d. Ital. v. Kuhlmann. 3 Thle. 12. Wien, Gerold. 737. 1 —
— — dasselbe. 3 Thle. 8. Augsb. Wolf. 775. — 20
Roger, geistliche Betrachtungen auf jed. Tag des Jahres. 8. Nördl. Beck. 738. 2 —
Roger, Lettres sur les différens sujets qui se rencontrent dans la vie etc. 8. maj. Amberg, Uhlmann. 809. 1 14
— Traité de l'orthographe franç., en forme de Dictionnaire p. Restaut, augm. et prosodiée d'après les princip. de d'Olivet. 2 Vol. 12. Leipz. Hinrichs. 802. 3 —
Roger, Jos. Louis, Théorie sur les Effets de la Musique sur le corps humain. gr. 8. Paris. (B. Fleischer, Leipz.) 803. 1 14
Roger, Thom., Erbe des Himmels, a. d. Engl. 4. Leipz. 732. — 5
Rogge, C., Abriß d. Gesch. d. neuest. Revolutionen in den verein. Niederlanden, a. d. Holl. gr. 8. Götting. Römer. 800. 1 16
Roggert, histor. Gemälde v. d. Herz. Ferdinand v. Braunschweig-Wolfenb. z. Erklär. e. allegor. Landcharte, m. K. gr. 8. Copenh. Proft. 781. — 12
Rogner, Geo. Ludw., evang. Denkmal, od. Postill über d. Evangel. 4. Strasb. Dulsecker. 709. 2 8
— Liebesprediger Johannes, od. Erklär. dess. 1e Epist. in Predigten. 4. Ulm, Wagner. 720. 1 12
Rohault, Jac., physica, c. n. Newton et Clarkii. 8. Leid. 729. 1 16
Rohde, J. J., Denkschrift auf Georg. Alex. Heinr. Hermann, Reichsgrafen von Kalenberg. gr. 8. Görlitz, Anton. 797. — 4
Rohde, J. P. v., mathematische Abhandlungen. gr. 4. Potsdam, Horvath. 797. — 12
— üb. Abweichung geworfner Körper v. d. verticalen Richtungslinie, m. K. gr. 4. Berlin, Maurer. 795. — 12

Rohde, J. P. v., astronomische Aufsätze. 8. Potsdam, Horvath. Rthlr. — 14

— memoire sur la fameuse Déviation vers le Sud, ou vers le Nord, des Corps qui tombent d'une grande hauteur. gr. 4. ibid. 805. — 4

— Anfangsgründe d. Differenzialberechnung, nach la Grange etc. gr. 8. Ebend. 799. 1 —

— Mémoire sur un Endroit des Ouvrages de Neuton, Dan. Bernouilli et d'Alembert. gr. 4. ibid. 801. — 9

— Mémoires sur les forces attractives absolues ou masses des planètes sans satellites; sur les masses des satellites, ou sur celles des Comètes. gr. 4. ibid. 805. — 12

— Jahreszeiten v. höherer Ordnung, oder über einen Gegenstand d. physischen Geographie. 4. Königsb. Nicolovius. 810. — 4

— über Karstens mathemat. Analysis und höhere Geometrie. 8. Berlin, Rottmann. 789. — 12

— über Laplaces neue Verbesser. d. aus barometr. Beobacht. berechnet. Berghöhen. gr. 8. Halle, Renger. 802. — 8

— üb. Laplaces Satz in Darstell. des Weltsystems. 2 Thle. gr. 4. Ebend. 801. — 3

— üb. v. Lindenau's höhere preuß. Taktik. 16 Stk. gr. 8. Potsd. Horvath. 791. — 6

— über Newtons drittes Grundgesetz d. Bewegung ꝛc. gr. 8. Ebend. 799. — 4

— Principes de Nivellement avec fig. gr. 4. Halae, Renger. 805. — 9

— Paralaxen auf den Sphäroiden. gr. 4. Ebend. 800. — 9

— über Strahlenbrechung. gr. 4. Ebend. 801. — 3

— Memoire, cont. la Valeur rigoureuse et finie du Rayon de Courbure, pour tous les Azimuths sur la Surface d'un Ellipsoïde à trois Axes. gr. 4. Potsdam, Horvath. 805. — 6

Rohde, Mich., Monographiae cinchonae generis tentamen. 8. maj. Gött. Vandenhök. 805. — 12

Rohde, Ulr. Andr., de Veterum poetar. sapientia gnomica, Hebraeor. inprimis et Graecor. 8. maj. Copenh. Schubothe. 800. 1 8

Schreibp. 1 16

Röhl, Chr. H., kl. mathem. Abhandlungen. 4. Greifswalde, Röse. 790. — 18

— Einleit. in d. astronom. Wissensch. 2 Thle. 8. Ebend. 791. 2 16

— Merkwürdigk. üb. d. Durchgänge d. Venus u. d. Merkur. 8. Ebend. 768. — 10

— von der Sonnenparalari u. ihrer Bestimm. 4. Ebend. 763. — 5

— Anleit. z. Steuermannskunst, d. Weg auf die See zu finden. 8. Ebend. 778. 1 12

Rohlederer, J., Erleichter. des Clavierspielens, verm. einer neuen Einricht. d. Claviatur u. e. neuen Notensystems. 4. Königsb. Nicolovius. 798. — 12

Rohlederer, J. E., Anmerk. z. Statistik v. Deutschland. gr. 8. Leipz. Heinsius. (Gleditsch.) 796. — 8

Rohlf, Nic., Betracht. d. bevd. gross. Himmelslichter, Sonne u. Mond, m. K. 4. Hamb. 757. — 6

— Anweis., wie d. Sonnenfinsternisse über jedem Orte zu berechnen, m. K. 4. Hamb. 757. — 4

— Uhrtabellen, wodurch m. d. Sonnenschein die Stunde des Tages finden kann, m. K. 8. Hamb. 741. — 4

Röhling, J. E., Gott ist die reinste Liebe. Benvenutos Zweifel vor d. Tribunale d. höhern Religionskritik niedergelegt. 8. Frankf. Willmanns. 803. — 16

— Borckhausens Ringen n. d. schönsten Ziele des Mannes ꝛc. 8. Ebend. 808. — 18

— Deutschlands Flora, z. Gebr. b. Botanisiren. 8. Ebend. 796. 1 16

Röhling, J. E., Moosgeschichte Deutschlands. 1r Thl. gr. 8. Frankfurt, Wildmanns. 800. Rthlr. 1 20

— v. d. Glückseligkeiten e. getreuen Unterthanen, e. Predigt b. d. Krönung Franz II. 8. Frankf. Diez. — 4

Rohlwes, J. N., Bemerk. üb. d. Einimpfen d. Pocken beym Schaafen, m. K. 8. Berl. Maurer. 806. — 4

— Abhandl. v. d. äuss. u. innerl. Krankheiten d. Pferde ꝛc. 2 Thle. 8. Lüneburg, Lemke. (Herold u. W.) 785. 86. (à 12 gr.) 1 —

— Magazin für die Thierarzneykunde. 1r–4r Jahrg. 1799–802. m. K. 8. Berl. Maurer. (à 1 Rthlr. 4 gr.) 4 16

Schreibp. (à 1 Rthlr. 12 gr.) 6 —

— etwas von d. Pferdearzneywissenschaft. 8. Gött. Vandenhök. 780. — 2

— d. Pferdezucht, od. Veredlung d. Pferde ꝛc. m. K. 4. Berl. Maurer. 806. 1 8

— d. Taschenpferdearzt, ein Handbuch f. alle Stände, m. K. 8. Berl. Maurer. 809. 1 —

— allgem. Viehartzneybuch. 8. Ebend. 810. — 20

Schreibp. 1 —

— — Zusätze zu dessen 1ste Ausg. — 2

Schreibp. — 3

Röhm, J., Beicht- u. Communionbuch, u. e. Anh. d. gewöhnl. Lieder. 12. Frankf. Hechtel. 760. — 4

— Ehrenrettung Lutheri, od. Beantw. e. Predigt Pfeffers, v. d. Himmelfahrt Lutheri. 8. Frankf. 747. — 4

Rohr, F. M. v., v. gelehrten Landwirthen. gr. 8. Bresl. Korn d. ält. 764. — 4

— ökonom. Reliquien. 2 Thle. gr. 8. Ebend. 769. 70. (1r 2 gr. 2r 6 gr.) — 10

Rohr, Jul. Bernh. v., Anweis. z. Betrachtung d. Todes. 8. Berl. Nic. 755. — 10

— v. d. Betrug b. d. Heirathen. 2 Thle. 8. Ebendaselbst. 758. — 16

— physikal. Bibliothek, m. Zus. herausg. v. A. G. Kästner. 8. Leipzig, Fritsch. 760. — 18

— Einleit. z. Ceremonialwissensch. d. großen Herren. 8. Berl. Lüdiger. 729. — 16

— — — der Privatperson. 8. Ebend. 730. — 10

— Unterricht v. d. Kunst, Gemüther zu erforschen. 8. Lpz. Fritsch. 732. — 6

— Anweis. z. Gemüthsruhe. 8. Ebend. 732. — 10

— v. d. Nutzen d. Gewächse, insond. d. Kräuter u. Blumen. 2 Thle. 8. Coburg, Adl. 736. — 6

— Erkenntn. d. Glaubenslehren z. Beförd. d. zeitl. Glückseligk. 8. Leipz. Fritsch. 725. — 8

— Merkwürdigk. v. Ver- od. Unter-Harz. 8. Frankf. u. Leipz. Gollner. 736. — 14

— geogr. u. hist. Merkw. des Ober-Harzes. 8. Leipzig, Fritsch. 739. — 12

— Haushaltungsbibliothek, worin d. vern. Schrift. z. Haushaltungskunst angez. w. 8. Ebend. 736. — 18

— Haushaltungsrecht. 2 Thle. 8. Ebend. 734. 38. 3 16

— — Vorrath v. Contracten als 3r Thl. desselben, v. C. F. Gutschmidt verm. 4. Ebend. 754. 1 8

— Hauswirthschaftsbuch, welches die Hauswirthschaftsregeln und der Gärtnerey enthält. 4. Leipzig, Gleditsch. 751. 2 —

— introductio in iurisprudentiam privat. rom.-german. 8. Lips. Fritsch. 718. — 18

— obersächs. Kirchenrecht. 4. Ebend. 723. 1 12

— Einleit. z. Klugheit z. leben. 8. Ebend. 730. — 12

— — z. d. allgem. Land- u. Feldwirthschaftskunst. 8. Ebend. 736. — 16

— Germ. Constantia v. d. Liebe gegen die Person. des and. Geschl. 8. Leipz. Fritsch. 717. — 16

— der mathemat. Wissensch. Beschaffenh. und Nutzen. 8. Halle, Renger. 715. — 3

Rohr, Jul. Bernh. v., Phyto-theologia, od. Verſ. a. d. Reich d. Gewächſe Gottes Allmacht und Weisheit zu erkennen. 8. Frankfurt und Leipzig, Gollner. 740. Rthlr. — 10

— Einleit. zu d. allgemeinen bürgerl. Recht. 8. Nürnberg, Mayer. 731. — 14

— Nachricht von ſeinen Schriften. 8. Leipzig, Fritſch. 735. — 5

— Einleit. z. Staatsklugh. od. Anweiſ. f. Regenten. 8. Ebend. 718. 1 —

— z. Gebr. d. Lebens eingericht. Tugendlehren. 8. Nrnb. Stein. 740. — 16

— z. Gebr. d. Lebens einger. Vernunftlehre. 8. Leipzig, Fritſch. 735. — 5

— Viticultura Germaniae oeconomicae, oder auf Deutſchland gericht. Nachr. v. Weinbau. 8. Ebend. (Comt. f. Lit.) 750. — 8

— vom Gebr. u. Mißbr. des Weins. 8. Coburg, Ahl. 738. — 3

Röhr, J. F., d. frohe Glaube, daß das Gute noch auf Erden ſiegen werde. gr. 8. Leipz. Gethe. 803. — 5

Rohr, J. Phil. v., Anmerk. üb. d. Cattunbau. 2 Thle. 8. Altona, Hammerich. 791. 93. (1r 8 gr. 2r 10 gr.) — 18

Rohrer, Joſ., Verſuch über die deutſchen Bewohner der öſterreichiſchen Monarchie. 2 Thle. gr. 8. Wien, Camesina. 804. 1 8

— — über die jüdiſchen Bewohner derſelb. 8. Ebendaſ. 804. 1 —

— — über die ſlaviſchen Bewohner derſelb. 8. Ebendaſ. 804. 1 4

— Abriß d. weſtl. Provinzen des öſterr. Staats, m. K. gr. 8. Wien, Camesina. 804. 1 12

— Reiſe von der türk. Gränze d. Oſt- u. Weſtgallizien ꝛc. bis nach Wien, mit K. 8. Wien, Pichler. 804. 1 8

— über die Tyroler. Ein Beytr. z. öſterr. Völkerkunde. 8. Wien, Alops Doll. (Liebeskind in Leipz. in Commiſſ.) 796. 1 8

— neueſte Gemälde v. Wien. 8. Ebend. 797. — 16

Rohrer, P. S., d. wahre Weisheit oder Grundregeln. 12. Wien, Camesina. 755. — 4

Röhrig's, J. C., Schickſal u. Reiſe d. e. Theil v. Europa. 8. Coburg, Sommer. 801. 1 —

Rohrmann, H. L., Methode z. zweckmäß. Choralſpielen. 4. Hannov. Hahn. 801. — 8

Roi, le, de Portugal, Conte suivi des deux Achilles, etc. av. grav. gr. 8. Leipz. Sommer. 1 12

Roi, Frz. X., ethica. 8. Vien. 755. — 16

Rol, Jul. Paul du, d. Hardleſche wilde Baumzucht der Bäume, Sträucher und Pflanzen. 2 Thle. mit K. gr. 8. Braunſchweig, Schulbuchh. 795–99. (1r u. 2r à 2 Thlr. 3r 1 Thlr.) 5 —

— dissert. observat. botanicas sist. 4. Helmst. Kühnlin. 772. — 4

— dissert. de donatione inter coniuges remuneratoria absque insinuatione valida. 4. ibid. 780. — 5

— de iactu lapilli. 8. Helmstädt, Kühnlin, (Fleckeisen.) 782. — 4

— m. Gedanken über die bisher übliche Lehrmethode des römiſchen Rechts. 8. Braunſchweig, Schulbuchhandl. 787. — 4

— Anleitung zur Kenntniß der Quellen und Literatur des Braunſchweig-Wolfenbüttl. Staats- u. Privatrechts. 8. Ebend. 792. — 20

Rolfard, Seelentroſt d. Chriſten. 2 Bde. 8. Augsb. Doll. 791. 1 —

Roka, I., Protectus adversum Praylanas Infestationes piissimae Protoreginae Hungar. Giselae Passavionis Tumulus. 4. Vienn. Gerold. 787. — 5

Roka, J., Kriegs- u. Friedensgeſchichten zw. Ungarn u. d. Ottomanniſchen Pforte ſeit 1526. 8. Ofen, Typ. 785. Rthlr. — 9

— Leben der ſeligen Giſella. 8. Wien, Möslc. 779. — 8

Roka, R. D., theologia catechetica. 8. Viennae, Trattner. 780. — 4

Rokos, W. M., Abbild. d. chriſtkathol. Religion ꝛc. 4 Thle. 8. Prag, Buchler. (Haßlinger in Linz.) 807–9. 5 8

Roel, A. L., Beytrag z. Verbeſſerung der Landſchulen ꝛc. 8. Magdeb. Heinrichshofen. 802. — 4

— Reden religiöſer Weihe. 8. Halle, Gebauer. 810. — 12

Röl, Herm. Alex., dissertat. philos. de theologia naturali, de ideis innatis etc. 8. Francf. 729. — 16

— comment. in epistol. ad Ephesios. II Tmi. 4. Traj. Wauter. 702. 4 8

— exegesis in Psalm. LXXXIX. 8. Duisburg. (Andreae, Frankf.) 737. — 6

Roland, fr. Min. Betrag v. Frankr. auswärt. Handel, a. d. Franz. gr. 4. Leipz. Reinicke. 794. 1 12

Roland, S. d. S., Söder, m. K. (iſt d. Beſchr. d. Gemalde eines d. Graf. von Brabeck. gehör. Landhauſes im Hildesheimiſch.) Fol. Leipz. Voß. 799. 6 —

— Söder. gr. 8. Götting. Dieterich. 797. — 16

Rolando's und ſeine Geſährten, Reiſen und Abenteuer, ſ. C. F. Jauffret.

Rolief, J. W., evangel. Gedächtniß d. Augsburg. Confeſſ. 8. Frankf. u. Leipz. 735. — 10

Röling, Theod., Osnabrück. Kirchenhiſt., herausg. von J. D. Winkler. 8. Hannov. Hahn. 755. — 10

Roll, Reinh. H., bibliotheca nobilium theologorum. 8. Rost. Garm. 709. — 6

— memoriae philosophor. et aliorum. 8. ibidem. 710. — 14

Rolland, der Bürgerin nachgel. Schrift. 3 Hfte. aus dem Franz. oder ihr Leben 15 16 und Denkſchr. üb. fr. Rev. 16. 8. Leipz. Schmidt. 796. 97. (à 18 gr.) 2 6

Rolle, C. L., neue Wahrnehmungen zur Aufnahme und Ausbreit. der Muſik. 8. Berlin, Wever. (Sander) 784. — 6

Rollenhagen, Geo., wahrh. Lügen v. geiſt- u. natürlich. Dingen. 12. Erf. Nicolai. 717. — 6

Roller, C. N., Geſch. d. reichsfr. St. Bremen, a. richt. Quellen. 3 Thle. m. K. 8. Bremen, Autor. 802. 3 16

mit Kpf. 5 —

— Grundgeſetze d. Reichsſtadt Bremen, a. d. Altſächſ. überſ. 8. Ebend. 802. 1 12

Roller, J. G., Verſuch eines Grundriſſes des wirtembergiſchen Polizeyrechts. 2 Thle. gr. 8. Tüb. Cotta. 800–1. (I. 20 gr. II. 1 Thlr.) 1 20

Roller, I. Nic., poëmata. 8. Brem. Förſter. 763. — 6

Röller, Traug. Gtb., Dorfpredigten f. gemeine Leute. 4 Thle. 8. Graiz, Henning. 806. 1 8

— Predigten furs Herz, m. ſ. Vertheid. 2 Thle. gr. 8. Schleiz. Mauke. 772. — 12

— daß d. Lehre v. d. Sünde wid. d. heil. Geiſt blos ein Mißverſtand d. heil. Schr. ſey. 8. Ebenm. Stöbel. (Mauke.) 784. — 8

Rolley, chemiſch. Mittel verlarvtes Queckſilber a. d. Körper zu ſchaffen. 8. Leipz. Joachim. 805. — 8

Röllig, Joh. Lud., üb. d. Harmonica. 4. Berl. Breitkopf. 788. — 6

— Orphica, muſikal. Inſtrum. m. K. 8. Wien. (Sommer, Leipz.) 795. — 6

Rollin, C., de la manière d'enseigner et d'étudier les belles-lettres. 4 T. 8. Halle, Trampe. (Hahn, Hannover.) 772. 2 —

— Anweiſ., w. m. d. reven Künſte lehren und lernen ſoll, a. d. Franz. 2 Thle. gr. 8. Leipzig, Breitkopf u. H. 770. 1 20

Rollin, C., hist. ancienne des Egyptiens etc. V Vol. gr. 8. Halle, Gebauer. 756–58. Rthlr. 10 —
— — le même. XIV Vol. 12. Paris. (Thourneisen à Basle.) 17 16
— hist romaine. VI Vol. compren. les XVI T. de l'édit. de France. gr. 8. Halle, Gebauer. 756–58. 9 —
— — le même. XVI Vol. 12. Paris. (Thourneisen à Basle.) 17 16
— Abrégé de l'Histoire ancienne p. A. Tailhier, av. fig. V Vol. gr. 8. Berne. Société Typogr. 775. 5 —
— — le même V. Tom. gr. 12. Augsb. Wolf. 775. 5 8
— Histor. alt. Zeit u. Völker, d. Egypter, d. Assyrer ꝛc. 13 Thle. 8. Dresd. Walther. 738–48. 10 —
— — — Auszug a. derselb. v. Abt Tailhier übers. 5 Bde. 8. Zürich, Orell. 778. 3 12
— röm. Histor. v. Erbauung d. St. Rom b. a. d. Schl. b. Actium, a. d. Franz. 16 Thle. 8. Bresl. W. G. Korn. 759–63. (à 12 gr.) 8 —
— Naturlehre der Kinder v. Götz. 8. Nürnb. Riegel. 768. — 2
— — dieselbe übersetzt v. Schönberg. 8. Augsburg, Rieger. 783. — 2
— Opuscule conten. ses lettres, harangues, complimens etc. II Vol. gr. 12. Paris. Bauer. 772. 1 4
Rollo, J., Abhandl. d. Diabetes Mellitus, oder d. zuckerartige Harnruhr, v. J. A. Heidemann. gr. 8. Wien, Wappler. (Beck.) 801. 2 12
— üb. d. harnartige Harnruhr, a. d. Engl. v. J. H. Jugler. 2 Thle. m. K. 8. Stend. Franzen. 801. 1 8
— neue Bemerk. üb. d. mit Fieber verbundene Ruhr und Heilart, aus dem Engl. v. Michaelis. 8. Leipzig, Böhme. 778. — 6
Roloff, Fr. K., vollständiges Handbuch bey Führung des Civilstandsregister s. Civilstandsbeamte ꝛc. gr. 8. Magdeb. Heinrichshofen. 809. — 21
Roloff, F. W., de abusu linguae graecae in vocib. lat. 8. Berl. Nicolai. 736. — 5
— 5 Predigten. 4. Ebend. 734. — 7
Roloff, H. C., Commentatio qua in certamine literario civium Acad. Goett. quaest. philosoph. resp. 4. maj. Götting. Dieterich. 808. — 8
Roloff, Joh. Fr., Widerlegung der Schrift, den Zehenten betreff. 8. Wolfenb. Albrecht. 806.
Rom, nicht Deutschl., begünstigt d. Clausel v. d. fünfjährig. Lindauer im Costnitzer Concordate. 4. Nürnb. Grattenauer. 763. — 12
— u. Frankreich. 8. Hamb. Nestler. 804. — 10
— u. London, s. Fr. Buchholz.
Roma sacra et moderna, vide Pancirola.
Roman, G., de actibus humanis. 8. maj. Viennae, Tratner. 768. — 22
— doctr. theol. de legibus, peccatis et peccat. poenis. 8. maj. ibid. 767. 1 1
— de Sacramentis christ. legis. II Pts. 8. maj. ibidem. 769. 70. (ir 1 Rthlr. 2r 21 gr.) 1 21
Roman, P. L., Versuch e. Badischen evangelisch-lutherisch. Kirchenrechts ꝛc. gr. 8. Mannheim, Schwan und Götz. 806. 1 20
Roman u. Wahrheit in Darstellung v. mancherley Inhalt. 8. Berl. Weiße. 810. 1 12
Romane, die, angeklagt u. vertheidigt. 8. Leipz. Weygang. 794. — 4
Romanen-Bibliothek, s. in Romanen.
Romanen-Calender, s. in Romanen.
Romanenfreund, d., s. in Romanen.
Romani, Clem., discorso d'utilissime cognizioni p. Callières. 8. Halle, Waisenhausbuchh. 753. — 6
— dizzionario italiano-tedesco et tedesco-ital. 8. maj. Nürnb. Raspe. 786. 2 8
Romani, Clem., grammatica toscana ital., od. deutsch-italien. Grammatik. 8. Nürnberg, Raspe. 759. Rthlr. — 6
— — dieselbe mit franz. und deutscher Sprache. 8. Ebendas. 798. 1 8
— discorso morale dell' inutilità della Scholastica demonstrata. 8. Lpz. Heinsius. 762. — 8
— e. edl. Wallachen landwirthschaftl. Reise durch versch. Landsch. Europens, m. Anmerk. v. Meyer. 4 Thle. m. K. 8. Nürnb. Zeh. 776–82. 4 —
— compend. della Vita di diversi principi illustri et di grandi Capitani. II Tmi. 12. Halle, Waisenhausbuchhdl. 754. — 16
— ital. Wegweiser. 8. Leipz. Junius. 754. — 8
— — derf. 8. Nürnb. 759. — 8
— merkwürdige Zufälle u. Begebenh. 2 Thle. 8. Erlang. Palm. 766. — 6
Romani, Paul F., de feudis. 4. Francf. 712. — 12
Romanist, der moralische, 6 Stck. 8. Gotha, Mevius. 760. — 12
Romanus, P. G., Vorschl., d. Mangel an guten kathol. Priestern abzuhelfen. 8. Ulm, Becker. 803. — 4
Romanzen, 8. Mietau. (Sommer, Leipz.) 775. — 4
— 8. Altona, Iversen. 756. — 4
— einige, v. A. T. G. 8. Leipz. Dyk. 776. — 2
— d. deutschen, m. Anmerk. üb. d. Romanzen. 2 Thle. 8. Leipz. Hertel. 774–78. — 16
— u. Balladen d. Deutschen. 2 Thle. m. K. 8. Altenb. Schnuphase. 800. 2 6
Schreibp. 3 —
— a. d. Span. des Gongora v. Jacobi. 8. Halle, Gebauer. 767. — 6
— v. Thale Ronceval. 8. Berlin, Realschulbuchhdl. 805. — 12
Romberg, F., Aedificium scholastic. s. exercitia stili latini. 8. Berl. Haude. 715. — 6
— exercitationes syntacticae. 8. ibid. 771. — 4
— Kirchenpostill üb. d. Evangelia. 4. Ebend. 704. 1 16
Romel, F., capita canon. de iure Abbat., decretis concilior. illustr. 4. München, Lindauer. 728. — 4
Römeling, C. Aug., Zerstör. Babel, v. Mitternacht und Morgen u. d. darauf folgend. Bekehr. d. Juden, Heiden ꝛc. 8. Amsterd. 710. — 7
Römer, die, in Griechenland, a. d. Engl. 8. Triest. (Geistinger in Wien. (Bauer in Leipz.) 798. — 9
Römer, Anleit. d. Geschäftsgang b. d. Civiltribunalen und Friedensgeschichte Westphalens in einer zweckmäßigen Ordnung und Uebersicht zu erhalten. gr. 8. Hannover. Hahn. 810. — 18
Römer, Ant. Frz., Nachr. v. d. Küste Guinea, m. K. gr. 8. Kopenh. Pelt. 768. 1 —
Römer, Christph. Lebr., chirurgische Arzneymittellehre, d. 1sten Classe 1ste Abth. von den Mitteln, welche Blut u. andere Materien ausleeren. 8. Altenb. (Akadem. Buchhandlung in Jena.) 779. (1ste Abthl. 8 gr. 2te 1 Thlr. 6 gr.) 1 14
— — desselben 2te Classe. 8. Ebend. 1 4
— — dess. 2te Classe Fortsetz. 8. Ebend. 796. 1 18
— Abhandl. über d. Peruvianische Rinde. 8. Ebendas. 792. — 8
Römer, G., Anhang zu d. 2ten Stcke des 7ten Bdes der allgemeinen deutschen Bibliothek. gr. 8. Leipzig, Gräff. 789. — 5
Römer, J. Jac., Samml. medicin. Abhandl. 8. Zürich, Gessner. 805. — 22
— Annalen d. Arzneymittellehre 1r u. 2n Bds. 1s Stck. 8. Leipz. Schäfer. (Kühne.) 795–99. (1. 1s 12 gr. 2s 3s u. 4s. à 16 gr.) 2 12

Römer, J. Jac., Annalen d. Geburtshülfe, Frauenzimm. u. Kinderkrankh. 1s u. 2s Hft. 8. Winterthur, Steiner. 795. 96. (1s 12 gr. 2s 1s gr.) Rthlr. 1 2

— Archiv f. d. Botanik, mit schwarzen und illum. Kupfrn. 1r — 3r Bd. zu 3 Heften. 4. Leipz. Schäfer. (Kuhn.) 796—805. (à 8 Thlr.) 24 —

— Collectanea ad omnem rem botanicam, c. tab. aen. 4. Zürich, Gessner. 807. 3 10

— Commentatio sist. partus naturalis brevem expositionem. 8. maj. Gött. Broso. 791. — 6

— Dissertat. vide Dissertationes.

— über den Nutzen und Gebrauch der Eidechsen in Krebsschäden, der Lustseuche ꝛc. gr. 8. Leipzig, Jacobäer. 788. — 10

— Encyklopädie f. Gärtner und Liebh. d. Gärt. 1r 1ste Abthl. 8. Tübingen, Cotta. 797. 1 —

— Flora europaea inchoata, c. tab. aen. pict. fasc. I—XII. 8. maj. Norimbergae, Raw. (Raspe.) 797—810. (à 1 Rthlr.) 14 —

— genera insector. Linnaei et Fabricii iconib. illustr. 4. Winterth. Steiner. 789. c. fig. 6 12
c. fig. color. 13 —

— Anleit. alle Art. natürl. Körper, als Säugthiere, Vögel, Pfl. ꝛc. zu sammeln und aufzubewahren, u. Donavans Instruct. frey bearbeitet, m. K. gr. 8. Zürich, Orell. 797. — 18

— u. Usteri, Magazin f. die Botanik. 12 Stck. gr. 8. Zürich, Ziegler. 787—90. 6 —

— neues Magazin f. die Botanik. 1r Bd. m. K. gr. 8. Ebd. 791. 1 8

— neues Magazin f. d. Liebhaber der Entomologie, als Forts. des Füßlischen. 2 Bde. u. 3n Bds 1s u. 2s Stck. gr. 8. Ebend. 781—88. 5 8

— u. H. J. Schinz, Naturgeschichte der in d. Schweiz einheimischen Säugthiere. 2 Abtheil. 8. Zürich, Geßner. 80[illegible]. 2 2

— select. opusculor. ad rem med. et chirurg. spectant. Vol. I. 8. Zurich, Ziegler. 791. 1 12

— sylloge opusculor. argum. med. et chirurg. fasc. I. 8. ibid. 790. — 8

— Scriptores de plantis hispanicis, lusitanicis, brasilianis, cum tab. aen. 8. maj. Norimb. Raspe. 796. 1 —

— Samml. medic. Abhandl. 8. Zürich, Geßner. 805. — 22

Römer, K. H. v., Handb. f. Gesandte. 1r Thl. gr. 8. Lpz. Schneider. (Klose.) 791. — 10

— Einleit. in d. rechtl. moral. u. polit. Grundsätze üb. d. Gesandtschaften. gr. 8. Gotha, Ettinger. 788. 1 —

— Anleit. z. d. Probeschriften, w. von d. Rechtsgel., so d. Advocatur in Sachsen ꝛc. ausüben woll., z. fertigen f. gr. 8. Leipz. Heinsius. (Gleditsch.) 786. — 10

— d. Recht d. Fürsten üb. d. Relig. ihrer Unterthanen. 8. Wittenb. Kühne. 791. — 8

— kleine philosoph. u. polit. Schriften. 1s Hft. 8. Ebend. 796. — 8

— Staatsrecht u. Statistik d. Churfürstenth. Sachsen ꝛc. 1r u. 2r Bd. gr. 8. Halle, Curt. 787. 88. 4 6

— — desgl. 3r Bd. gr. 8. Wittenb. Kühne. 792. 1 4

— — desgl. 4r Bd. 805. s. Rössigs Producten-Manufakturen- u. Handelskunde.

— Völkerrecht d. Deutschen, als Lehrb. bearb. gr. 8. Halle, Heller. (Ruff.) 789. — 21

— d. Zuschauer an d. Ilse. 8 Stck. 8. Wittenb. Kühne. 790. 91. 2 —

Romilly, Predigten über verschied. Gegenst. d. Relig. und Sittenlehre. 1r Bd. a. d. Franz. gr. 8. Leipz. Crusius. (F. C. W. Vogel.) 787. — 20

Römke, G. F., diss. solemn. med. de Abortu. 4. Helmst. Fleckeisen. 798. — 6

Rommel, Dt. C., Abulfedae Arabiae descriptio comment. perpet. illustr. 4. maj. Gött. Dieterich. 802. — 18

Rommel, Dt. C., Caucasiarum regionum et gentium Straboniana descriptio, c. appendice text. graec. cont. 8. maj. Lipsiae, Crusius. (F. C. W. Vogel.) 804. Rthlr. — 12

— d. Völker d. Caucasus, m. K. u. Charte. gr. 8. Weim. Land. Ind. Compt. (a. d. Archiv f. Etnographie besf. abgedruckt.) 1 —

— de generibus eloquentiae. Natalitas Hieronymi Napoleonia I. etc. 4. Marb. Krieger. 809. — 3

— Rede zur Gedächtnißfeyer Joh. v. Müllers. 8. Ebendas. 809. — 3

Rommel, J. C. Sigm., poet. Versuche üb. d. vier Jahreszeiten. 8. Hildburgsh. Hanisch. 776. — —

Rommel, J. P., Rede u. Handl. b. d. Vermähl. d. Erbprz. Emil. Leop. August v. Sachsen-Gotha mit der Prinzessin Car. Amalia von Hessencassel. 8 Cassel, Griesbach. 802. — 4

— Predigt nach der Vermählung. 8. Ebend. 802. — 4

— Predigt über Vereinbarkeit z. Gottesverehrung ꝛc. 8. Ebend. 803. — 3

Rommel, S. C., Anweis. z. Rechenkunst. 8. Coburg, Ahl. (a. Hanisch in Hildburgsh.) 796. — 3

Rommerdt, Karl Chr., Anleit., geometrische Figuren z. vollkommenen Schusse zu bringen, zu zeichnen ꝛc. m. K. 8. Leipz. Benj. Fleischer. 807. 3 —

— theoret. prakt. Selbstunterr. in d. ersten Anfangsgr. der Meßkunst, m. K. 8. Erf. Keyser. 801. 2 12

— Anweis. Stuben- Kuch- u. Koch-Oefen mit vorzügl. ꝛc. Nutzen, holzersparend ꝛc. zu bauen, m. K. 8. Eisenach, Wittekind. 803. — 16

— sehr verbesserte ꝛc. Stubenheitz- u. Koch-Oefen, mit K. 8. Ebend. 801. — 12

— trigonometr. Tafeln und kurze Anweis. z. der. Gebr. 8. Erf. Keyser. 801. (ist a. d. Anfangsgr. d. Meßkunst besf. abgedr.) — 16

— Taschenbuch f. Forst- u. Feldgeometer, auch Rathgeber f. alle diejenigen, welche sich mit geometr. Arbeiten selbst beschäftigen müssen ꝛc. m. K. 8. Rudolstadt, Klüger. 811. 3 —

Rommerdt, Joh. Geo., Beschr. u. Zeichnung e. vorzüglich brauchb. Rammmaschine, m. Kupf. verb. v. Karl Chr. Rommerdt. 8. Eisenach, Wittekind. 804. — 12

Rommershausen, J. F., Vorlesungen z. e. Einleit. in d. Alte Test. 8. Marb. Kessler. (Hermann. a. Gebhardt u. K. in Frankf.) 771.) — 16

Rouca, Louis de, Fables imitées de l'allem. et de l'espagnol. 2 Vol. gr. 8. Berl. Quien. 803. 1 8

Roncagliac, Constantin, theologia moralis. II Tmi. fol. Augsb. Wolf. 736. 2 16

Ronealli, F., hist. morborum, c. observat. illustr. fol. maj. Brix. Mortier. 741. 7 —

Rondeau, P., Dictionnaire franç.-allem. et allem.-franç. revu, corrige et augmenté. II Tom. 4. Leipz. Gleditsch. 765. 6 8

— Grammaire nouv. franç. pour les allemands. 8. ibid. 716. — 10

Rondet, L. St., Harmonie d. historischen Bücher des alten Bundes, a. d. Franz. v. B. Vollert. gr. 8. Augsb. Wolf. 792. — 20

Rondolini, L., opusc., sist. aliquot hist. med. 8. Triest. (Rabenhorst, Lips.) 792. — 8

Rondon, J., neue franz. Sprachlehre. gr. 8. Leipz. Crusius. (F. C. W. Vogel.) 795. 1 —

Rong, Fr. Wilh., theor. prakt. Handb. d. Tonartenkenntniß. gr. 4. Berl. Lange. 801. — 16

Roemickius, I. Tob., poetar. germanor. recentior. carmina lat. select. II Tmi. 8. Helmst. (Weygand, Lips.) 749 751. 1 16

Rönnberg, Bernh. H., richtige Ausmessung d. Fässer, m. K. 4. Wism. Berger. 747. — 3

Roennberg, Bernh. H., systema influxus physici distinct. exposit. ex sua ratione confirmat. 4. Wism. Berger. 751. Rthlr. — 6

Rönnberg, Jac. Fr., über Dienstentlassung, und Dienstunfähigkeit. 8. Berl. Dunker u. H. 799. — 14

— die patriotischen Bemühungen zur Wiederherstellung der Ruhe Deutschlands, eine Jubelrede, gehalten in d. Paulin. Kirche zu Jena am Friedensfeste d. 2ten May 1763. 4. Jena, Melchior. (Gabler.) 763. — 4

— Notiz. v. kaiserl. Privilegio de non appellando, sowohl im Allgemein. als bes. in Beziehung a. Mecklenb. gr. 8. Rostock, Koppe. 785. 1 12

— über Reichsmatrikel u. Reichs-Contingent, bes. in Mecklenb. 8. Leipz. B. Fleischer. 794. 1 4

— über symbol. Bücher, in Bez. auf Staatsrecht. gr. 8 Frankfurt. (Koppe, Rostock. a. B. Fleischer, Leipzig.) 789. — 12

— — dess. 1ste Fortsetz. gr. 8. Ebend. 792. — 20

Röntgen, G. L. A., Prolegom. ad tit. digest. de divers. reg. jur. antiq. spec. 8. maj. Lips. Gothae. 805. — 6

Röntgen, L., d. erste Christengemeinde ꝛc. gr. 8 Bremen, Müller. — 5

— Gebetbuch aus Romanen gezogen ꝛc. ist d. folg. B.

— Rhapsodien z. Benuß d. Morgenstunden e. ganzen Jahres f. bessere u. bessere Menschen, m. e. Zuschr. v. Jean Paul. 3 Hfte. 8. Baireuth, Lübeck. 805. 2 16

— Vers. z. Beförder. des Wachsthums an Christen ꝛc. 2 Thle. 8. Aurich. (Heerbrand in Tüb.) 787–89. 2 4

Roo, Gerh. do, Annales domus austriacae. 4. Halae, Renger. 709. 1 8

Roolfs, H., Reisen nach d. Küste d. glückl. Arabiens ꝛc., a. d. Engl. gr. 8. Leipz. Kummer. 787. — 10

Roos, Etudes des animaux avec. pl. fol. Leipzig, Industr. Comt. 5 —

Roos, J. F., Beyträge z. hist. Kritik. 8. Gießen, Heyer u. L. 794. — 4

— Bibliothek f. Pädagogen u. Erzieher. 2 Thle. 8. Marb. Krieger. 784. 1 8

— Vers. üb. d. Classiker. 8. Ebend. 790. — 16

— Vers. e. christl. Kirchengesch. f. Leser a. all. St. ꝛc. gr. 8. Tübing. Cotta. 796. 1 12

— opuscula academica. 8. Marb. Krieger. 790. — 16

— Probleme a. d. alt. u. n. Gesch. 8. Gießen, Heyer und L. (a. Krieger in Marb.) 799. — 12

— Reformationsgeschichte in e. verbesserten Ausz. C. F. Junius, a. d. V. L. v. Seckendorf historia Lutheranismi. 2 Bde. gr. 8. Tübing. Fues. 2 16

— Specimen variarum lectionum sacri textus. 8. maj. 782. — 12

Roos, J. Ph., Bruchstücke, betr. d. Beobacht. d. Pflichten e. Staatsdieners, sichtbar a. d. Handl. des gräflich Dhaunsch. Raths v. Frankf. Andreä. 785. — 12

— einige Nachr. v. d. Wild- u. Rheingraf. F. v. Dhaun. 4. Ebend. 785. — 14

— bestätigt. Gebr. aufgestellt. Landesrechnungen, bey Erforsch. d. Gesch. 4. Frankf. Eichenberg. 782. — 6

— fortgef. Aufklär. v. d. ältest. Gebr. des span. Siegelwachses. 4. Frankf. Andreä. 792. — 5

Roos, Magnus F., Abhandlungen verm. Inhalts. gr. 8. Nürnb. Raw. 805. 1 —

— Gespräche v. Alter, u. dessen Lebensbeschr. 8. Ebend. 805. — 8

— Beicht- und Communionbuch. 8. Stuttgart, Steinkopf. 805. — 5

Schrp. — 12

— Beleuchtung d. gegenw. großen Begebenheiten d. das prophetische Wort Gottes ꝛc. Tübingen, Fues. — 4

— Beweis, daß die Bibel von Gott eingegeben, und die gegründete Religion wahr sey. 8. Tübingen, Cotta. 791. — 10

— — dess. 8. Tüb. Fues. — 6

Roos, Magn. F., Daniel als ein rechtsch. Hofmann geschildert. 8. Stuttg. Erhard. (a. Heerbrand in Tübingen.) 771. Rthlr. — 4

— Auslegung der Weissagungen Daniels ꝛc. gr. 8. Leipz. Saalbach. (Kummer.) (auch Fues in Tübingen.) 771. — 12

— selecta capita doctrinae de ecclesia, praes. tempori accomm. 8. maj. Tub. Cotta. 784. 1 8

— häusl. Erbauungsbuch in Gebeten und Betrachtungen, m. K. gr. 8. Nürnb. Raw. 803. — 16

— k. Ausleg. des Br. Pauli an die Galater. 8. Tüb. Fues. 785. — 4

— Einleit. in die bibl. Geschichte, von der Schöpfung an b. auf die Zeit Abrahams. 8. Ebend. 776. — 8

— Fußtapfen d. Glaubens Abrahams, in der Beschreibung der Patriarchen und Propheten. 2 Bände. 8. Ebendas. 776. — 20

— christl. Glaubenslehre f. diejenigen, welche sich z. gegenw. Zeit nicht mit mancherl. u. fremd. Lehr. umhertreiben lassen w. 8. Stuttg. Metzler. 786. — 12

— Betracht. üb. die 6 Hauptstücke d. Katech. 8. Tübingen, Cotta. 775. — 6

— christl. Hausbuch, oder Morgen- u. Abendandachten aufs ganze Jahr. 2 Thle. mit Kupf. gr. 8. Stuttgart, Metzler. 790. 1 16

— christl. Hausbuch, welches Morgen- und Abend-Andachten aufs ganze Jahr enthält. 2 Thle. m. K. gr. 8. Nürnb. Raw. 809. 2 4

— Lehre u. Lebensgesch. Jesu Christi ꝛc. 2 Thle. 8. Stuttg. (Fues in Tüb.) 777. 1 —

— neue Kreuzschule. 8. Tüb. Fues. — 8

— — dies. 8. Tüb. (Cleß in Heilbronn.) 779. — 7

— kurze Ausleg. der 2 Briefe d. Apost. Petrus und Judas. 8. Tüb. Fues. — 4

— fundamenta physiologiae ex s. scriptura collecta. 8. Tüb. Heerbrand. 769. — 5

— Predigten über die Sonn- und Festt.-Evangel. d. g. J. 4. Stuttg. Erhard. 774. 1 12

— — dies. 4. Stuttg. Steinkopf. 787. 1 6

— Predigten üb. d. im Wirtemberg. neu eingef. Evangel. gr. 8. Stuttg. Erhard. 795. — 12

— — dies. gr. 8. Stuttg. Steinkopf. 795. — 9

— Prüfung der gegenwärt. Zeit nach der Offenb. Joh. 8. Stuttg. Metzler. 786. — 18

— der 2e, 12e, 45e und 110e Psalm a. die gegenw. Zeit ausgelegt. 8. Tüb. Fues. — 6

— kurze Ausleg. des Briefs Pauli an die Römer. 8. Ebendas. — 4

— Sammlung v. zwerfachen Morgen- und Abend-Andachten an jedem Wochentage ꝛc. gr. 8. Nürnb. Raw. 807. — 2

— von der Sünde wider den heil. Geist. 8. Nürnb. Monath. 772. — 3

— kurze Auslegung der beyden Br. Pauli an die Thessalonicher. 8. Stuttg. Metzler. 786. — 3

— christl. Gespräche vom Tode ꝛc. Tübing. Fues. — 4

— von der Verschiedenheit und Einigkeit der Kinder Gottes. 8. Ebend. (a. Erhard.) 764. — 3

— — dass. 8. Nürnb. Monath. 775. — 3

Roose, über K. A. Schmidts u. K. C. Gärtners Verdienste. 8. Helmstädt, Fleckeisen. 792. — 3

Roose, Th. G. A., Beyträge zur öffentl. und gerichtlichen Arzneykunde. 18 Stück. Braunschw. Schulbuchhandl. 798. — 12

— — derselb. 28 Stck. 8. Frankfurt, Willmanns. 802. — 18

— anthropologische Briefe. 8. Lpz. Leo. 803. — 12

— über das Ersticken neugebohrn. Kinder. gr. 8. Braunschw. Schulbuchh. 792. — 3

— über die Gesundheit der Menschen. 8. Gött. Dieterich. 793. — 5

Roose, Th. G. A., üb. die Krankheiten d. Gesunden, f. gebildete Nichtärzte. 8. Gött. Dieterich. 801. Rthlr. 1 8
— Grundzüg. d. Lehre v. d. Lebenskraft. 8. Gött. Vandenhoek. 803. 1 —
— Taschenbuch f. gerichtl. Aerzte u. Wundärzte b. gesetzmäß. Leichenöffnungen, herausgeg. v. C. Himly. 8. Frankf. Wilmanns. 811. — 20
— medicin. Miscellen a. d. Nachl. herausgeg. von L. Formey. 8. Ebend. 801. — 18
— de superfoetatione nonnulla. 4. ibid. 801. — 4
— physiolog. Untersuchungen. 8. Braunschweig, Thomas. 796. — 8
— — dies. 8. Gött. Brose. 796. — 6
— de nativo vesicae urinariae inversae prolapsu. 4. Gött. Dieterich. 793. — 6
— Grundr. medicin. Vorlesungen. 18 u. 28 St. 8. Frkf. Wilmanns. 802. (18 14 gr. 28 18 gr.) 1 8
— Grundr. physisch-anthropolog. Vorlesungen. 8. Helmst. Fleckeisen. 801. — 12

Roorcboom, Janus Gysb., Specimen philosophicum de Idealismo. 4. maj. Harderovici. (Weidmann, Lipsiae.) 808.

Röper, F. L., Blumenlese a. d. Weisen d. Alterth. für Freund. d. Heilig. u. Tug. 2 Thle. 8. Neu-Strelitz, Michaelis. (Albanus.) 796—97. (à 20 gr.) 1 16
— Gesch. u. Anekd. v. Dobberan im Mecklenburg. 8. Ebend. 797. — 12
— Vers. z. Beförd. wahr. Lebensweish. 1r Th. 8. Berl. Maurer. 800. — 9
Schrbp. — 12
— — dess. 2r Th. auch unt. dem Tit.: Schimpf und Ernst f. Alt u. Jung. 8. Ebend. 803. — 12

Répert, Friedr. Albr. Geo. Frz. Leop. Bonav. v., vollständ. Handbuch d. neuesten polit. Geographie, herausgeg. von J. C. F. K. gr. 8. Lpz. Schwickert. 801. 1 12
Roppelt, Jos., Anleit. z. d. prakt. geistl. Beredsamkeit. 8. Bamb. Dederich. (Göbhard.) 784. — 20
Roppelt, J. Bapt., v. d. Gränzzeichen, samt einer geometrischen Unterweisung, mit Kupfern. 8. Coburg, Ahl. 775. — 8
— introduct. in mathesin, quarumcunque scientiar. cultoribus accomm. 8. maj. Francof. (Goebhard, Bamberg.) 777. — 12
— Topographie des Fürstenth. Bambergs. 2 Bde. m. Kp. gr. 8. Nrnb. Schneider u. W. 805. 3 8
Die Landcharte besonders 1 8
— prakt. Entw. e. neu zu errichtenden Urbariums, Saal- oder Lagerbuches, mit Kupfern. Fol. Nürnberg, Raw. 794. 6 —
Roque, C. A. de la, v. dem sowohl d. Churfürsten des heil. röm. Reichs überhaupt, als bes. dem zu Cölln zustehenden unbeschränkt. Rechte der Appellations-Instanz. 4. Cöln, Montag. 787. — 8
Roquelaure, Herzog von, Schnurren, Schwänke und lustige Einfälle. 8. Lpz. Linke. 797. — 10
Roques, D. E., Ecole du Chretien. 8. Zelle. 756. — 8
— Recueil de Prières. 8. Zelle, Schulze. 767. — 16
— — dass. a. in deutscher Sprache.
— heil. Reden, deutsch gehalten. 2 Thle. 8. Frankf. Eslinger. 753—63. — 16
— 12 heilige Reden über verschiedene Texte h. Schr. 8. Ebd. 753. — 6
— Schule d. Christen, a. d. Frz. v. J. J. Heilmann. 8. Bremen, Runge. (Schulze in Zelle.) 758. — 8
— — dies. in e. andern Uebers. 8. Brekl. Meyer. 757. — 4
— Begriff d. allg. Weltgesch. a. d. Frz. Frankf. Eslinger. 761. — 3
Roques de Maumont, Jac. Em., s. Maumont.

Roques, Pet., Tableau de la Conduite du Chrétien. 8. Basle. 722. Rthlr. — 12
— und Basnage, Betracht. über das Duelliren, aus dem Franz. von J. Eb. Rambach. 8. Jena, Hartung. 747. — 8
— Abbild. der wahr. Gottseligkeit ꝛc. a. dem Franz. von Rambach. 3 Thle. 8. Rost. Stiller. 747. — 20
— Gestalt e. evang. Lehrers. 3 Thle. gr. 8. Halle, Gebauer. 768. 2 9
— Pasteur évangélique, ou Essais s. l'Excellence de la nature du Ministre. 4. Basle. 723. — 20
— Reden von d. Pflichten d. Unterth. geg. ihr. Obrigk. 8. Quedlinb. Biesterfeld. 757. — 4
— Gestalt e. gewissenh. Richters, a. d. Franz. von J. Eb. Rambach. 8. Jena, Hartung. 747. — 18
— Predigten üb. ein. wicht. Pflicht. d. Sittenl. Jesu, als Anh. zur Gestalt ein. evangel. Lehrers. 8. Halle, Gebauer. 744. — 6
— Sermons sur les Devoirs des Sujets. 8. Basle, Schweighaeuser. — 12
— — le même. 8. Basle, Thourneisen. 737. — 6
— Abbild. von dem Verhalten e. um s. Seligkeit ernstlich bekümmerten Christen, a. d. Frz. 8. Quedlinb. Biesterfeld. (Ernst.) 757. — 14
Rorarius, Hier., tract., quod animalia bruta saepe ratione utantur melius homine, c. annot. Ribov. 8. Helmst. (Weygand, Lips.) 729. — 14
Rosa, S., la Pittura, satira con le note de G. D. Fiorillo. 8. (Kummer, Lips.) 785. — 6
Rosa, Thom. de, de executoribus literar. apostolicar. fol. Pref. Varrentrapp et W. 769. 2 8
Rosalis, Granatäpfel, s. Granatäpfel.
Rosalie und Emma, ein Lesebuch f. Töchter. gr. 8. Leipzig, Tauchnitz. 811. 1 —
Rosaliens Schreibtafel z. tägl. Gebr. ihr. Schw. f. 1794. 16. Lpz. Voß. — 19
Rosch, F. Nic., d. prakt. Prediger ꝛc. 8. Würzb. Stahel. 803. — 10
Rösch, J. F. v., Commentar üb. d. Commentarien des Cäsars, als e. Beantw. d. remarques sur César. m. K. gr. 8. Halle, Gebauer. 783. 1 18
— Entwurf zu einem zweck- und pflichtmäßigen Militairstande f. Wirtemberg. 8. Stuttgart, Steinkopf. 799. — 6
— Taschenbuch der Vorzeit, auf 1805. 8. Stuttg. Mag. f. Lit. — 20
— Erläuter. über Vitruvs Baukunst. gr. 8. Stuttg. Löflund. 802. — 16
Roschens Feyerstunden. 8. Halle, Dreyßig. 796. — 6
Röscher, C. A. A., de vi investiturae eventual. expectat. quib. access. vasalli principal. consensus. 8. maj. Hannov. Hahn. 798. — 7
Schreibp. — 8
— wem wird das Vermögen des Lüneb. Salz-Comtoirs bey d. bevorsteh. Aufhebg. desselben zu Theil? gr. 8. Hannov. Hahn. 799. — 10
Roscher, C. F., v. der Verbess. d. Flachsbaues in Sachsen. gr. 8. Zittau, Schops. 787. — 6
— üb. d. verderbl. Einfluß d. Lotteriewesens f. d. Staat. 8. Lpz. Voß. 797. 1 —
Roscher, J. P., gründl. Anweis., die Kinder im Kopf- und Schrift-Rechnen zu unterrichten. Münster, Theissing. — 6
— gemeinnütz. Rechenbuch z. Selbstunterricht, vornehml. z. Schulgebr., nach verschiedn. Geldsorten. 2 Thle. 4. Lemgo, Meyer. 800—03. (1r 1 Rthlr. 16 gr. 2r 1 Rthlr. 12 gr.) 3 4
Roschig, Predigten üb. d. Evangelien. 4 Thle. gr. 8. Dresd. Beger. 778. 3 8
Roschlaub, Andr., Avis an d. bayersche Publikum ꝛc. 8. Landshut, Krull. 803. — 4
— die Afteranwendung des neuen Syst. d. Philosophie. 8. Ebend. (u. Bicnner in Würzb.) 803. — 3

Röſchlaub, Andr., von d. Einfl. d. Brownſchen Theorie in der prakt. Heilkunde. gr. 8. Würzburg, Kön. (Hahn in Hannover.) 798. Rthlr. — 18

— de febri fragmentum. 8. Bamberg. (Palm, Erlangen.) 795. — 5

— und Oeggl, Hygiea, eine Zeitſchr. f. öffentl. und Privat-Geſundheitspflege. 1r Bd. 1s—3s Stck. 8. Frankf. Andreä. 801—6. (à 10 gr.) 1 16

— Lehrbuch der Jatrie.. 1r Th. gr. 8. Ebendaſelbſt. 805. 1 12

— Magazin zur Vervollk. d. Heilkunde. 8 Bde. 8. Ebend. 799—805. (1r—4r j. 3 Stck. à 12 gr. 5r 6r j. 2 Stck. à 16 gr. 7r 8r j. 3 Stck. à 12 gr. 9r u. 10r Bd. j. 5 Stck. 11r 12 St. à 12 gr.) 15 4

— über Medicin, ihr Verhältniß z. Chirurgie, nebſt Materialien zu e. Entw. d. Polizey d. Medicin. gr. 8. Ebendaſ. 802. 1 8

— Lehrbuch d. Noſologie, z. ſ. Vorleſ. entw. 2 Bde. gr. 8. Bamb. Göbhard. 801. 2 8

— Lehrbuch b. beſondern Noſologie, Jatreuſiologie u. Jatrik, in Bds. 1e Abth. u. 2e Abth. 1r u. 2r Abſchn. gr. 8. Ebend. 807—8. (I. 1e Abtheil. 1 Rthlr. 12 gr. 2e Abtheil. 1r Abſchn. 1 Rthlr. 2r Abſchn. 1 Rthlr. 8 gr.) 3 20

— über d. Nutzen e. mediein.-klinisch. Schule. gr. 8. Landsh. Krüll. 805. — 4

— Unterſuchung über Pathogenie, oder Einleit. in die Heilkunde. 3 Thle. gr. 8. Frankf. Andreä. 800. 01. (1r 2 Rthlr. 2r 1 Rthlr. 16 gr. 3r 2 Rthlr.) 5 16

— Zeitſchrift f. Jatrotechnik. 1n Bds 1s Stck. gr. 8. Landsh. Krüll. 805. — 20

Roſchmann, Ant., glaubw. Nachr. über d. Leben des heil. Valentini, Biſch. zu Paſſau ꝛc. 4. Ulm, Bartholomäi. 746. — 8

— Veldidena urbs antiquiss. Augusti colonia et totius Rhaetiae princeps etc. 4. ibid. 744. — 7

Roſchmann, C. A. v. Hörburg, Geſch. v. Tyrol. 2 Thle. gr. 8. Inſpruk, Wagner. 792—802. 1 16

Roscius, Geo. Gf., de fide et officiis Christianor. ex August. Confessione dissert. 4. Lubenae. 731. — 5

Roscoe's, W., Leben u. Regier. Pabſt Leo X. a. d. Engl. v. Glaſer. 3 Bde. gr. 8. Lpz. W. Vogel. 806—8. (1r 2 Rthl. 12 gr. 2r 1 Rthlr. 18 gr. 3r 2 Rthlr. 12 gr.) 6 18

— Life of Lorenzo de' Medici. IV Vol. gr. 8. Basel, Thurneisen. 799.

— Leben d. Lorenz v. Medici, a. d. Engl. gr. 8. Berl. Himburg. (Sommer in Leipz.) 797. 1 18

Roscoe, J. A., Weile, a. d. Franz. 5 Thle. 8. Leipz. Kummer. 789—802. 2 20

Roſe, die güldne, oder 5 chymiſche Tractate. 8. Frankfurt. 757. — 16

— zum Ruhm ihres Schöpfers und Vergnügen edler Gemüther. 8. Lpz. 742. — 6

Roſe, G. H., Verſuch e. hiſtor.-krit. Ueberſicht des Fürſtenth. Hildesheim unter Franz Edgar und Friedrich Wilhelm III. in Bezug auf die Steuerverfaſſung. 8. Zelle, Schulze. 806. — 16

Roſe, J. W., prakt. Beyträge zur Amtsführung in beſondern Fällen. 8. Ansbach, Haueiſen. (Gaſſert.) 794. 1 4

— Cabinets-Predigten. gr. 8. Nürnb. Grattenauer. 782. — 20

— Canzelvorträge z. Gebr. bey Leſeleichen. 3 Bde. gr. 8. Ebend. 784—90. 2 20

— Verſuch in verſch. Dichtungsarten. 8. Leipzig, Dyk. 802. 1 8

— Formulare f. Paſſionsbetſtunden. 8. Ansbach, Haueiſen. (Gaſſert.) 799. — 4

— Trauungsreden, n. and. Gelegenheitsred. 8. Ebend. 8s. — 18

Roſe, K., väterl. Winke an junge Frauenzimmer über ihre Beſtimmung ꝛc. allen edlen Töchtern Deutſchlands gew. 8. Hannov. Ritſcher. (Hahn.) 802. Rthlr. — 20

— freymüth. Bemerk. üb. d. polit. Verfaſſ. des Ordens der Freymaurer. 3. Lpz. Linke. 787. — 16

— auserleſ. Sammlung der ſchönſt. Gedanken u. Ausſpr. großer Männer d. Vorzeit ꝛc. des. f. Zöglinge ꝛc. 8. Braunſchw. Reichard. 802. — 9

— unterh. u. belehr. Handbuch f. Freunde edl. Grundſätze. 8. Ebend. 802. — 15

— üb. d. muhamedaniſche Religion, Sekten u. Gebr. ꝛc. 8. Elberfeld, Büſchler. — 20

Roſee, J. la, (Reichsgr. v.,) v. d. ſchädlichen Geringſchätzung verſchiedener Stände eines Staats. 4. München, Lentner. 772. — 3

Roſel, Gio. S., Ausz. e. geogr. u. hiſt. Beſchr. v. Schleſien. gr. 8. Breslau, Meyer. 785. — 4

Roſel v. Roſenhof, Aug. J., Inſektenbeluſtigung. 4 Thle. mit Kupf. 4. Nürnb. Raſpe. (1r 2r u. 3r à 10 Rthl. 4r 6 Rthl.) 36 —

Holl. Pap. (1r 2r u. 3r à 15 Rthlr. 4r 7 Rthlr. 8 gr.) 46 8

— — Beyträge dazu, ſ. Kleemann.

— Naturgeſch. der Fröſche d. mittl. Deutſchl. verbeſſ. von J. C. D. Schreber, m. K. 1s—3s Heft. gr. Fol. Nürnberg, Stein. 800—805. holl. Realpap. (à 4 Rthlr.) 20 —

Roſelie, Marq. v., Briefe. 2 Thle. 8. Lpz. Weidmann. 765. 1 —

Roſelli, D., Unterr. mit Indigo u. Perſio Seide, Baumwolle ꝛc. zu färben. 8. Nürnb. Raſpe. 800. — 6

— morgenländ. Farbenkünſtler ſ. d. Baumwolle in Deutſchland. 8. Leipz. Leo. 800. — 6

Roſen, die, nach d. Nat. gez. u. color. m. kurz. botan. Beſtimmungen begl. v. Röſing. 9 Hefte. Fol. Leipz. Induſtrie-Comt. 801—9. (1r 2 Rthlr. 12 gr. 2r—9r à 2 Rthlr.) 18 12

— — dieſ. a. m. franz. Text.

— auf das Grab Joſephs II. ſ. Hübner.

Roſenbach, Nachtrag v. Gebrauch d. Brechmittel. 8. Lpz. Gräff. — 5

Rosenbach, I. A., commentatio de inflammationibus chronicis genuinis. 8. maj. Gött. Brose. 791. — 6

— de inflammationibus chronicis genuinis, Diss. 8. maj. Gött. Dieterich. 790. — 5

Roſenbach, J. G., gnadenvolle Führung Gottes, oder Erzähl. ſ. Belehrung. 22. Wezlar. 704. — 6

Roſenberg, Ant. Gl., ſchleſ. Reform. Geſch. gr. 8. Bresl. Meyer. 767. 1 —

Roſenberg, C. Ab., freundſchaftl. Vorſchl. zu Verlänger. d. Lebens. 8. Ebend. 781. — 16

Roſenberg, C. G., Anweiſ. f. d. Jugend z. richt. Ausſpr. und Rechtſchreibung in Deutſchland. gr. 8. Dresden, Verger. 811. — 20

Schrbp. 1 —

Holl. P. 1 4

Rosenberg, L., trias theolog. philos. et historica. 8. Lips. 708. — 8

Roſenberg, D. F., Anleit. Fruchtbäume durch das Copuliren zu veredeln, mit Kupf. 8. Königsb. Unger. 808. — 4

Roſenbladt, A. C., medicin. Abhandl. von den Wirkungen des Kohls, aus d. Engl. 8. Altenburg, Richter. (Akadem. Buchh. in Jena.) 778. — 6

Roſenblätter, Lehr- u. Leſeb. f. d. Jugend, v. Armbruſter. 8 Bdch. 8. Nürnb. Weigel. 791.

1s od. Armbruſters neue Erzählungen. — 18

illum. 1 —

2s oder Volkslieder d. Deutſchen. — 12

3s u. 4s. auserleſ. Aeſop. und andre Fabeln, Scenen a. d. Schaupl. d. Jugendw. und Volks-Sittenb. m. Kupf. — 16

illum. 1 —

5s Erzähl. a. d. bibl. Geſch. 1 16

6s 7s und 8s ſ. Holander Naturgeſch.

Rosenbusch, F. J., Blumen a. d. Lebensphilosophie. 8. Mannh. Löffler. 797. Rthlr. — 14
— meine Frühlingsstunden. 8. Ebend. 805. — 6
— meine Frühlingsveilchen. 8. Ebend. 806. — 8
Rosener, Andr. C., de dissensu etc. 4. Lips. Iacobaeer. (Cnobloch.) 717. — 16
Rosenfeld, einzige Heilmethode f. diejenigen, welche an den traurigen Folgen der Onanie und unmäßiger Saamenverluste leiden. 8. Lpz. Joachim. 806. — 8
Rosenfeld, poetische Versuche. 8. Wien, Wallishäuser. (Joachim in Leipz.) 802. — 16
Rosenfeld, D. F., de animi alacritate atque hilaritate etc. Schneeberg, Schill. (Fr. Bruder, Lips.) 808. — 4
— literar. Pflanzen, zum Nutzen u. Vergnügen gezogen. 8. Schneeberg, Verlagshandl. 805. — 12
— Versuche in Volks- und Casual-Reden. 8. Zwickau, Schumann. 810. — 6
Rosengärtlein, wohlriechendes. 12. Basel. 738. — 3
Rosenhahn, K. F., Vers. e. psycholog. Pastoralklugheitslehre. 1r. gr. 8. Leipz. Crusius. (J. C. W. Vogel.) 806. 1 8
Rosenhayn, J. H., die europ. Brodwurzel, eine wohlthätige Entdeck. des 19n Jahrhunderts, mit Kupf. 8. Dresd. Beger. 806. — 4
Rosenheyn, J. S., doppelter Cursus grammat. Uebungen zum Uebers. ins Lateinische, aus Flor., Plin. maj., Sall. und Vellej. nach Bröders großer Grammatik geordnet, nebst drey Beylagen. 8. Königsb. Unzer. 808. — 18
— Gedanken üb. e. latein. Lesebuch, zugleich als Vorrede zu dem meinigen. 8. Ebend. 810. — 4
— Gedichte. 8. Lpz. Rein. 804. 1 12
— latein. Lesebuch 1r 2r 3r Cursus. gr. 8. Königsb. Unzer. 810. (à 6 gr.) — 18
— poetische Blätter. 8. Posen, Kühn. 809. 1 —
— Wörterbuch über alle 3 Cursen d. lat. Lesebuchs. gr. 8. Königsb. Unzer. 810. — 8
— lectionum Vellejanarum specimen. 4. Berol. Maurer. 810. — 4
Schrbp. — 6
Rosenkranz, der, ein tragikom. Gedicht. 8. Berlin, Belitz. (Bleweg.) 795. — 4
— biblischer, ein Volksgebet. 8. Andernach, Lassaulx. 803. — 4
Rosenkranz, J., anmerkl. holländ. Gärtner, mit Kupfern. 8. Frankf. Herrmann. (Gebhardt u. K.) 787. — 16
Rosenkranz, J. K., Anleit. z. Kopfrechnen. 8. Göttingen, Vandenhök. 797. — 8
Rosenkreuz, C., chymische Hochzeit, ao. 1459. der Seltenh. wegen wieder aufgelegt. 8. Nürnb. (Montag u. W. in Regensb.) (a. Nicolai in Berlin.) 781. — 10
Rosenkreuzer, der, in s. Blöße, zum Nutzen d. Staats hingestellt ꝛc. 8. Nürnberg, Bauer. (Schmidmer.) 782. — 12
— der, im Lichte der Wahrheit strahlende, all. liebend. Mitmenschen hingestellt ꝛc. 8. Amsterdam. (Lpz. Comt. f. Liter.) 785. — 16
Rosenmann, Steph., ius publ. regni Hungariae. 8. Augsb. Doll. 791. — 16
— Staatsrecht d. Königr. Hungarn, n. d. heut. Verfass. dies. Reichs bearb. 8. Augsb. Doll. 792. 1 —
— — dass. 8. Wien, Ul. Doll. 792. 3 —
Rosenmeyer, A. G., Taschenb. f. Militair-Chirurgen zur Einricht. e. pharmaceut. und chirurg. Feldapparats. 8. Potsd. Horvath. 804. — 14
Rosenmeyer, W. A., Comment. de artificiosa orificii uteri dilatatione in arte obstetricia, adiect. descript. et delineationi instrumenti etc. c. fig. 4. Gött. Brose. 802. — 6
Rosenmüller, Ernst Fr. C., selecta quaed. Arabum adagia; v. Meidanensis proverb. syntagm. 4. maj. Lips. Barth. 797. — 7
— arabisches Elementar- und Lesebuch, mit Wortregister. gr. 8. Ebend. 799. 2 8

Rosenmüller, Ernst Fr. K., üb. einen arabischen Roman des Hariri. gr. 8. Leipzig, Dyk. 801. Rthlr. — 4
— paraphras. Erklär. d. Br. a. d. Hebräer, s. G. T. Facharia.
— Brief Jacobi übers. u. erläut. gr. 8. Leipzig, Göschen. 787. — 7
— Isaiae vaticinia lat. vert. et explic. P. I—II. 8. maj. Lps. Barth. 790—810. (ist der 3te Bd. der Scholien üb. das A. T.) 4 —
— Handb. f. d. Literatur d. bibl. Kritik u. Exegese. 4 Bde. gr. 8. Gött. Vandenhök. 797—800. (1r 1 Rthlr. 16 gr. 2r 1 Rthlr. 4 gr. 3r 1 Rthlr. 4r 1 Rthlr. 4 gr.) 5 —
— oratio hab., praemissa a. selecta quaed Arabum adagia. 4. maj. Lips. Breitkopf. 797. — 7
— Scholia in Vet. Test. VI Tmi. 8. maj. Lps. Barth. 795 810. (I. 1 Rthlr. 20 gr. II. 1 Rthlr. 12 gr. III. Sect. 1ma 1 Rthlr. 8 gr. 2da 1 Rthlr. 3tia 16 gr. IV. Sect. 1ma 1 Rthlr. 20 gr. 2da 1 Rthlr. 20 gr. 3tia 1 Rthlr. 12 gr. V. Sect. 1ma. 1 Rthlr. 8 gr. 2da 2 Rthlr. 4 gr. VI. Sect. 1ma 2 Rthlr. 12 gr. 2da 2 Rthlr. 20 gr.) 21 8
(Der III Tom. hat a. d. separaten Titel: Isaiae vaticinia etc.)
Rosenmüller, G. H., Beytr. zur Geschichte der Staatsmänner u. Rechtsgelehrten. 8. Hildburghausen, Hanisch. 800. — 18
— Lebensbeschreibungen der. Gel. des 16ten Jahrh. 8. Lpz. G. Fleischer. 800. 1 8
Rosenmüller, J. C., chirurg. anatom. Abbildungen f. Aerzte und Wundärzte. 1r Thl. bis 3n Thls 1e Liefer. Fol. Weim. Land. Ind. Comt. 803—9. 1r Th. welcher betr. die Theile d. Kopfs ꝛc. 1e Liefer. 4 Rthlr. 2e 2 Rthlr. 18 gr. 2r Th. d. Theile d. Brust betr. 1e Liefer. 3 Rthlr. 12 gr. 2e u. 3e à 4 Rthlr. 4r Th. enth. die Thle des Bauchs 1e Liefer. 3 Rthlr. 12 gr.) 21 18
illumin. 38 18
— — dess. 2n Thls 4e Lieferung, mit Kupf. Fol. Ebendas. 810. 4 —
— Abbild. und Beschreib. merkw. Höhlen um Muggendorf b. Streitberg im Bayreuth. Oberlande. 1e Hft. mit Kpf. Fol. Crl. Palm. 796. 2 —
in braunen Abdrücken 1 8
— u. Titesius, Beschreib. merkwürd. Höhlen. 1r u. 2r Bd. m. Kupf. 8. Leipzig, Breitkopf u. Härtel. 803—805. (à 3 Rthlr.) 6 —
— Beschreib. d. fossilen Knochen des hohlen Bären, mit Kupf. Roy. Fol. Weimar, Ind. Comt. 804. 5 —
— — dass. a. mit franz. Text.
— Beytr. z. Gesch. u. Kenntn. fossiler Knochen. 1e. m. K. 8. Lpz. Beer. (Hinrichs) 794. — 7
— Merkwürdigkeiten d. Gegend um Muggendorf, mit ill. K. Fol. Berlin, Unger. 804. 10 —
— partium externar. oculi hum. imprim. organor. lachrymantium descr. anatom. c. fig. 4. maj. Lips. Iacobaeer. (Hinrichs.) 810. 4 —
— quaed. de ovariis embryonum et foetuum humanor. c. tab. aen. 4. maj. Lips. Weigel. 802. — 12
— u. Ilsenflamm, Beytr. f. d. Zergliederungskunst, s. H. F. Ilsenflamm.
Rosenmüller, J. G., Anleit. zum würdig. Gebr. d. heil. Abendmahls. 8. Hildbh. Hanisch. 789. — 6
— v. d. Absichten Gottes b. d. Haushaltungen seiner Kirche. 8. Ebend. 767. — 8
— Anleit. f. angeh. Geistl. zu weis. Verwalt. ihr. Amts. 8. Ulm, Wohler. 778. — 16
— ausführl. Anleit. für angeh. Geistl. z. Verwalt. ihr Amts. gr. 8. Leipz. Beer. (Grassé in Weissenfels.) 792. — 20
— Andachtsbuch in Betracht. und Gebeten für Christen, in allen Umständ. und Anliegen. 4r. 8. Nürnberg, Felsecker. 793. 4

Rosenmüller, J. G., Etwas z. Beherz. f. unsre Zeit, m. Anmerk. gr. 8. Lpz. Jacobäer. 786. 1thlr. — 4
— Bemerk. üb. e. Aufsatz im allgemeinen Anzeiger d. Deutsch. betr. d. Frage: Ob d. Wiederherstellung des verfallenen öffentlichen Gottesdienst unter d. Protest. notwendig u. wunschenswerth sey? gr. 8. Leipzig, Bohme. 809. — 4
— Beicht- und Communionbuch. 8. Nürnberg, Stiebner. (Barth in Leipzig.) 799. — 6
— Betrachtungen über merkw. Begebenh. des 18ten Jahrhunderts ꝛc. gr. 8. Leipzig, G. Fleischer. 801. — 20
— Betrachtungen über die vornehmst. Wahrh. d. Relig. a. alle Tage d. Jahrs. 4 Bde. gr. 8. Ebend. 801. 4 —
— Betrachtungen über ausserl. Stell. d. heil. Schr. gr. 8. Nürnb. Felsecker. 778. — 14
— Vers. d. Beweis d. Göttlichk. d. Schr. vorzutrag. 8. Eisenburg, Abl. 766. — 4
— Anleitung zum erbaulichen Lesen der Bibel. 8. Leipzig, Barth. 793. — 6
— Erbauungsbuch ist Andachtsbuch.
— Abhandlung über die älteste Gesch. der Erde, a. d. Lat. 8. Nürnberg, Zeh. 782. — 10
— Glaubens- und Sittenlehre des vernunftmäßigen und thätigen Christenthums in Predigten über d. Evangel. 3 Thle. gr. 8. Leipzig, G. Fleischer. 798. 99. (à 1 Rthlr. 8 gr.) 4 —
— antiquiss. telluris hist. a Mose Gen. I. descr. 8. Ulm, Wohler. 776. — 4
— hist. interpret. sacr. libr. in eccles. christ. Pars I. II. 8. Hildb. Hanisch. 795. 98. (à 16 gr.) 1 8
— — id. lib. Pars IIIa. 8. Leipz. C. Fleischer. 807. 2 —
Schreibp. 2 12
— Anweis. zu katechesiren. 8. Leipzig, (Krieger in Marburg. 793. — 4
— Kirchengesch. des 18ten Jahrh., s. G. F. Seiler Kirchengeschichte.
— christliches Lehrbuch für die Jugend. 10te Ausg. 8. Leipzig, Göschen. 809. — 6
— Lettre à la Société exégétiq. et philantropique concern. les phénomènes du Magnétisme animal et du Somnambulisme. 8. ibid. 789. — 3
— Briefe über die Phänomene des thierisch. Magnetism. und Somnambulis. 8. Ebend. 788. — 12
— Morgen- und Abendandachten. 8. Hildburghausen, Hanisch. 799. — 8
— et F. C. B. Rost, orationes ad inaugurandos tres praeceptores superiores in Schola Thomae habitae. gr. 8. Lips. Joachim. — 3
— Pastoralanweis. z. Gebr. akad. Vorlesung. 8. Leipzig, Barth. 789. — 16
— Briefe des Apost. Pauli an die Philipper, Kolosser, Thessalonicher ꝛc. 8. Nürnb. Felsecker. 781. — 6
— herzliche Ermahnungen an christliche Lehrer und Zuhörer, eine Predigt. 8. Leipzig, Mitzly u. Comp. 790. — 3
— Was haben wir in Zeiten gemeiner Noth vornehml. zu beherzigen und zu thun? eine Predigt am 2u Bußt. 1805. gr. 8. Leipzig, Hinrichs. 805. — 2
— Predigt bey Gelegenh. d. Unruhen in Sachsen. gr. 8. Lpz. Barth. 791. — 3
— — am Neujahrstage 1807. gr. 8. Riga, Hartmann. — 4
— — bey der Einweihung der Thomaskirche 1809. d. 13. Januar. gr. 8. Leipzig, Schönemann. 809. — 4
— v. d. Zweck des christl. Lehramts, eine Predigt üb. Ephes. IV. 11—15. gr. 8. Weißenfels, Böse. 802. — 3
— Beytr. z. Beförd. christl. Aufklär. in Predigten. 8. Lpz. Beer. (Graffé, Weißenfels.) 795. 1 —
— Predigten über alle Sonn- und Festtags-Evangel. gr. 8. Nürnb. Stiebner. 785. 2 —
— — über die gew. Sonn- und Festtags-Evangel. d. g. Jahres. 4 Thle. gr. 8. Leipz. Beer. (Graffé, Weißenfels.) 789. 2 12
Rosenmüller, J. G., Predigten über auserles. Stellen der Heil. Schrift für alle Sonn- und Festtage des Jahres. 2r Bd. gr. 8. Leipz. Gerh. Fleischer. 811. 1thlr. 1 8
— — an Fest- und Bußtagen, e. And. zu d. vorherg. gr. 8. Leipzig, Beer. (Graffé, Weißenfels.) 792. — 12
— — b. besond. Gel. geh. 8. Leipz. Barth. 788. — 12
— — über die Leidensgesch. od. über d. Reden Jesu am Kreuze. 5 Bdch. gr. 8. Nürnberg, Stiebner. (Barth in Leipzig.) 789—91. 1 8
— einige Predigten in Leipzig gehalt. 2 Thle. gr. 8. Leipz. Crusius. (F. C. W. Vogel.) 786—88. (à 10 gr.) — 20
— Predigten z. Beförderung eines christl. Sinnes. 8. Jena, Voigt. 807. 1 —
— über dogmat. und moral. Predigten, m. a. über Luthers Katechism. 8. Leipz. Crusius. (F. C. W. Vogel.) 786. — 4
— Warum nennen wir uns Protestanten? 8. Leipz. Barth. 791. — 3
— Prüfung d. vornehmst. Gründe für u. wid. d. Relig. f. denkende Leser. 8. Erlangen, Walther. (Breuning.) 776. — 12
— erst. Unterr. in d. Religion für Kinder. 8. Hildburgh. Hanisch. 807. — 4
— Religionsgesch. für Kinder. 8. Ebend. 805. — 6
— Scholia in Novum Testamentum. V Tmi. gr. 8. Nrnb. Felsecker. 801—8. (Vol. I. cont. Evang. Matthaei et Marci 1 Rthlr. 8 gr. II. Lucae et Ioannis 1 Rthlr. 20 gr. III. Acta Apostolorum et Epistolam Pauli ad Romanos 1 Rthl. 16 gr. IV. Pauli Epistolas ad Corinthios, Galatas, Ephesios, Philippenses, Colossenses et Thessalonicenses 2 Rthlr. 8. V. Pauli Epistolas ad Timotheum, Titum, Philemonem et Hebraeos, Epist. Iacobi, utramque Petri, epist. Ioannis, epist. Iudae et Apocalypsin Ioannis 2 Rthlr. 8 gr.) 9 12
— emendationes et supplementa ad secund. Edit. scholior. V Tmi. gr. 8. ibid. 789—91. (I. 12 gr. II. 10 gr. III. 8 gr. IV. V. 20 gr.) 2 2
— v. d. Seligkeiten d. Schrifterklärungen in d. christl. Kirche. 8. Leipzig, Sommer. 791. — 10
— einige Bemerk. d. Studium d. Theologie betr. 8. Erl. Palm. 794. — 9
— Abhl. üb. d. Stufenfolge d. göttl. Offenbar. 8. Hildburgh. Hanisch. 789 — 12
— de christ. theologiae orig. gr. 8. Lpz. Crusius. (F. C. W. Vogel.) 786. — 3
— üb. d. Ursprung d. christl. Theol., a. d. Lat. 8. Leipz. Petr. (Ruff in Halle.) 789. — 9
— christl. Unterr. f. d. Jug. gr. 8. Coburg, Abl. 773. — 6
— hist. Beweis v. d. Wahrheit d. christl. Relig. 8. Hildburghausen, Hanisch. 789. — 9
— e. Wort z. Ermunterung a. christl. Religionslehrer. gr. 8. Leipz. G. Fleischer. 808. — 4
Rosenmüller, Phil., Vers. in Gedichten verm. Inh. 8. Hildburgh. Hanisch. 792. — 8
— Homilien über einige Sonntags-Evangelien. 16 u. 26 Bdchen. 8. Leipz. W. Vogel. 8. 4—5. (à 12 gr.) 1 —
Rosenorden, über den, e. Blättchen an Damen ꝛc. 8. Breslau. (Belitz, Berlin.) 786. — 4
Rosenow, C. Ehrenr., v. Ackerbau u. d. Koppelwirthsch. 8. Rost. Koppe. 769. — 5
Rosenstein, Nils Rosen v., Haus- und Reise-Apotheke. 8. Leipzig, Weidmann. 781. — 7
— über d. Aufklärung, a. d. Schwed. gr. 8. Leipz. Griff. 791. — 15
— Anw. z. Kennt. u. Cur d. Kinderkrankh. v. Murray, m. Anmerk. v. Loder und Buchholz. 8. Götting. Dieterich. 798. 1 12
Rosenstengel, J. Jac., Anweis. z. Apothekerkunst. 4. Frankf. 718. 1 16
— myrotheciun privatum s. method. medendi general. remediis domestica etc. 4. ibid. 717. — 6
Rosenstengel, J. J., Essigkrug. 8. Sorau. (Arnold, Bautzen.) 783. — 4

Roſenſtock, Veit, ſ. in Romanen.

Roſenthal, Ad. v., Freuden geſell. Zirkel, e. Almanach f. 1806. 8. Berlin, Oehmigke d. j. Rthlr. 1 8

— Taſchenb. f. Freunde anſtänd. Vergnüg. 8. Ebendaſelbſt. 804. — 21

Roſenthal, Franz, das franzöſ. Münz-, Maaß- und Gewichtsſyſtem, od. d. franzöſ. Metrologie. 2 Thle. 8. Nordhauſen, Nitzſche. 808. (1. 8 gr. II. h. a. d. Tit. Tarifstafeln 6 gr.) — 14

Roſenthal, Gf. Er., neue Anti-Pandora, od. angen. u. nutzl. Unterhalt. 2 Thle. kl. 8. Erfurt, Keyſer. 795. 96. (à 20 gr.) 1 16

— Anleit., wie d. de Lutiſch. Barometer z. e. gröſs. Vollkommenh. gebr. werden kann. 8. Nordh. Groſs. (Nitzſche.) 779. —

— Beyträge z. d. Verſert., d. wiſſenſch. Kennt. u. d. Gebr. meteorolog. Werkzeuge. 2 Bde. gr. 8. Gotha, Ettinger. 782. 84. 2 —

— Briefe an Graf v. York, über die wichtigſt. Gegenſt. der Meteorologie. 2 Hefte. 4. Deſſau. (Korn d. ält. in Breſl.) 784. 85. (1s 10 gr. 2s 12 gr.) — 22

— d. Deutſche u. ſ. Vaterl., ſ. Deutſche.

— Encyklopädie all. mathemat. Wiſſenſch., ihre Geſch. u. Literat. in alphab. Ordn. 1e Abth. 4 Bde. enth. reine Mathematik und pr. Geometr. m. K. kl. 4. od. gr. 8. Gotha, Ettinger. 796—97. (à 4 Rthlr.) 16 —

— — deſſ. 2e Abth. 3 Bde., enth. Kriegswiſſenſch. 794—803. (à 4 Rthlr.) 32 —

— die Fruchthandlung mit gröſstmöglichſten Vortheil zu führen, und zukünftige Getreidepreiſe vorher zu wiſſen, mit Gewiſsheit erwieſen. gr. 8. Leipzig, Joachim. — 8

— Kunſt, Geſundheitsbrod aus Getreidemehl zu backen. 8. Gotha, Ettinger. 801. — 4

— Geſch. des Erfurt. Getreidepreiſes v. 1651—1775. gr. 4. Erfurt, Keyſer. 781. — 6

— — d. Getreidepreiſ. in Nordhauſ. v. 1676—1775. 8. Deſſau, Gel. Handl. 783. — 8

— über d. wahrſcheinl. Lebensdauer des männl. u. weibl. Geſchl. in d. M. Brandenb. 8. Ebend. 781. — 3

— Litteratur d. Technologie. gr. 4. Berlin, Fr. Nicolai. 795. (iſt a. Jacobſons Wörterb. &c abgedr.) 2 8

— die Kunſt, Felder, Wieſen und Teiche zu meſſen ꝛc. (a. nut. d. Tit. d. Kunſt in 24 Stunden Feldmeſſer zu werden,) m. einer Kp. 8. Halle, Hemmerde u. S. 806. — 4

— Verſ., wie d. metorolog. Beobacht. z. ſchickl. Zeit zu mach. ꝛc. gr. 4. Erf. Keyſer. 781. — 8

— d. Nationalfeſte, Feyerlichk. ꝛc. aller Völker ꝛc. 8. Weiſsenfels, Böſe. (Baumgärtner in Leipz.) 796. — 16

— Beſchr. e. Stahlfederwage u. Thürſch Beſchr. einig. Beweg.- und Erſchutter.-Maſchinen. gr. 4. Erf. Keyſer. 785. — 4

— Hauptſchlüſſel z. Bikums Rechenkunſt. 8. Nordh. Groſs. (Nitzſche.) 776. — 3

— Kunſt Vitriolöl und Scheidewaſſer ꝛc. ſ. Kunſt ꝛc.

— Verſ. d. z. Wachsth. d. Pflanzen beneth. Wärme z. beſtimmen. gr. 4. Erfurt, Keyſer. 784. — 5

— über den Gang der Witterung und Luft in Erfurt von 1781—84. gr. 4. Ebend. 785. — 5

— Beſchr. eines neuen Zinngieſerofens, m. K. 4. Ebendaſelbſt. 792. — 4

Roſenthal, H. a., tract. et ſynopſis iuris feudalis. fol. Fref. Andreä. 5 —

— de Usucapionem civ. acquirendi modo. 4. Düſſeld. Düzer. 790. — 3

Roſenthal, J., Communionbuch. 12. Erfurt. 748. — 5

Roſenthal, J. W. A., neue bürgerl. Prozeſsordnung des Königr. Weſtphalen ꝛc. 2 Bde. 8. Quedlinburg, Ernſt. Bog. 10. (1r 1 Rthlr. 12 gr. 2r 2 Rthlr. 8 gr.) 3 20

Roſenthal, J. W. A., Verſ. e. richt. Beantwort. mehr. theils in d. gemeine, theils in d. Braunſchweig. Wolfenbütt. Landesrecht einſchlagende ꝛc. Rechtsfragen. gr. 8. Götting. Dieterich. 805. Rthlr. — 16

Roſenzweig, Meinrad, Rechenkunſt, worin ꝛc. beſ. d. Kettenregel vorgetr. w. ꝛc. 8. Augsb. Rieger. 808. — 14

Röser, I. Geo., institutiones morales. 12. Rost. 729. — 8

Röſer, Jac. Nic., Kirmespredigten. 4. Leipz. 723. — 10

Roſerus, P. F., über Entſteh., Urſ. und Heil. d. Hundswuth. gr. 8. Stettin, Leich. (Fr. Bruder in Leipz.) 798. — 8

Roses, les, pour les amateurs de botanique etc. pour les amis de la belle nature. fr. all. VIII Cah. av. pl. enlum. fol. Leipz. Ind. Comt. 16 12

— les, de l'Education ou Variétés utiles et amusantes. 8. Paris. (Sommer, Leipz.) 790. 1 8

Roſſignoli, K. Greg., Wunderw. Gottes im heil. Sakram. des Altars. 8. Augsb. Wolf. 748. — 6

— Betrachtungen a. d. vornehmſten Feſttage d. Jahrs. 8. Ebend. 740. — 9

— goldner Denkring. 8. Ebend. 737. — 8

— drey gröſste Feinde d. Jugend durch heilſ. Lehren beſtritt. 12. Regensb. Montag. 749. — 4

— höchſte Gefahr ohne Gefahr. 8. Augsb. Wolf. 751. — 9

— ewige Grundwahrheiten u. ſ. Ebend. 723. — 10

— auserleſ. Waffen wid. d. 7 Todſünden. 8. Ebend. 736. — 6

— Wunderwerke Gottes in ſ. Heiligen. 3 Thle. 8. Ebendaſelbſt. 774. 2 —

— — Gottes in d. Seelen d. Fegfeuers. 2 Thle. 8. Ebend. 773. — 14

— — Gottes in d. heil. Sakrament d. Altars. 8. Ebendaſ. 748. — 6

Roſſoſchnick, J., Nachr. v. dem in Siebenbürgen gekommen. Zug Heuſchrecken, m. K. gr. 8. Presb. Löwe. 783. — 5

Rösler, Muſenalmanach, ſ. Muſenalmanach.

— Oden a. d. Horaz. 8. Deſſ. Gel. Handl. 785. — 4

Roessler, C., controversia theologica de regula externa fidei div. 8. Münch. Lindauer. 801. — 8

Rösler, C. F., Bibliothek d. Kirchenväter ꝛc. 10 Bde. gr. 8. Leipzig, Hertel. 776—86. (1r u. 2r à 1 Rthlr. 3r u. 4r à 1 Rthlr. 4 gr. 5r 1 Rthlr. 12 gr. 6r 1 Rthlr. 4 gr. 7r u. 8r à 1 Rthlr. 12 gr. 9r 1 Rthlr. 8 gr. 10r 2 Rthlr.) 13 8

— Chronicon medii aevi, argum. general. Tom. I. 8. maj. Tüb. Heerbrand. 798. 1 8

— Lehrbegr. d. chriſtl. Kirche in d. drey erſt. Jahrhund. 8. Frankf. Varrentrapp und W. 775. — 16

Röſsler, G., kathol. Dogmatik ꝛc. 8. Brünn, Gaſtl. — 4

Rösler, Gli. F., Anleit. z. Algebra d. Vepſp. erläutert. 2 Thle. gr. 8. Stuttg. Löflund. 789. 3 —

— Handb. d. prakt. Aſtronomie f. Anf. und Liebh. 2 Bde. m. K. gr. 8. Tüb. Heerbrand. 788. (1r 1 Rthlr. 20 gr. 2r 2 Rthlr. 4 gr.) —

— Beyträge z. Statiſt. u. Geogr., vorz. f. Deutſchl. 3 Stck. 8. Ebend. 780—82. 1 —

— Beytr. z. Naturgeſch. Wirtembergs. 3 Hefte, m. K. gr. 8. Tüb. Cotta. 788—91. 1 22

— naturhiſt. u. technolog. Nachr. v. d. Saline z. Sulz. gr. 8. Ebend. 789. — 8

Rösler, I. Hu., decisiones, recens. Stockmar. 4. Cob. Ahl. 783. 1 12

Rosler, I. Eberh., institution. iurisprudentiae naturalis. 8. Tüb. Cotta. 756. — 4

— themata iurisprudentiae natur. 8. ibid. 726. — 5

— de officio hominis et civis. 8. ibid. 726. — 4

Röſsler, K. Ant., bergmänn. Nachr. üb. d. Gebirge u. d. Bergbau z. Joachimsthal. gr. 8. Dresd. Walther. 792. — 8

Röſsler, M., Verzeichn. all. in d. Baumſchule d. Podiebrader Dechantey cultivirten Obſtſorten. gr. 8. Prag, Barth. 795. — 14

— pomona Bohem. gr. 8. Prag, Calve. 795. — 4

Röslin, Adam Fr., v. d. Jrrenkuren und Abtheilungen. 8. Mannheim, Löffler. 786. Rthlr. — 16

— — daſſelbe. 8. Stuttg. Steinkopf. 780. — 12

Röslin, J. F., Leben Herz. Chriſtoph v. Wirtemberg. 8. Stuttg. Erhard. 793. — 8

— — des Herzogs Eberhard von Wirtemb. u. s. Tübing. Heerbrand. 792. — 12

Roslin, A. L. Eph., 6 Nachtr. z. d. Gedank. v. richt. Berechn. des Pflichttheils. v. Mannh. Loffler. (Steinkopf in Stuttg.) 778. — 6

— 6 Nachträge hierzu. 4. Stuttg. Steinkopf. 777. — 6

— krit. Verſ. uber Recht und Unrecht. 2 Stk. 8. Tüb. Heerbrand. 791. — 8

— v. beſond. weibl. Rechten, 2 Bde. 4. Mannh. Löffler. 775. 79. (1r 1 Rthlr. 2 gr. 2r 1 Rthlr. 14 gr.) 2 16

Röslin, C. L., analytiſch, praktiſche Abhandlung über d. Berechnung der Gewölber, m. 1 K. gr. v. Illin, Stettin. 810. — 12

— neue Fabrikenſchule. 3 Thle. gr. 8. Erlang. Palm. 806—808. (1r ub. Potaſche 3 Rthlr. 2r ub. Stanniolſchläger. 4 Rthlr. 3r über Fabrikation des Salmiaks 5 Rthlr.) 12 —

— Grundlehren der Formen, Differenz., Differenzialien und Integralien d. Functionen, nebſt d. Principien d. anwend. derſ. auf d. Auflöſ. math. Probleme ꝛc. 1r Thl. gr. 4. Erfurt. 805. 4 —

— compendiariſches Handbuch der Technologie m. Liter. u. d. nöthigen Kupfern. gr. 8. Ebend. 806. — 6

Röslin, J. J., Briefe und Erzähl. ub. d. Schutzblatterimpfung, z. Widerleg. ſündl. Einwend. dageg. 8. Ebendaſ. 806. — 3

Rosmann, J., geiſtl. Liebesgedanken, od. Krankenbuch. 8. Augsb. Wolf. 747. — 14

Rosnay, v., Naturlehre f. d. ſchöne Geſchl., a. d. Frz. m. K. 8. Leipz. Schwickert. 771. — 12

Roesner, A. C., de disensu. 8. Lips. Junius. (Cnobloch.) 717. — 16

Rösner, J. G. Ch., Sammi. elaig. Gedichte. 8. Bayreuth, Lübeck. 775. — 6

Rosney, Liebesgeſtändniſſe Pariſer Damen. 8. Berl. Schöne. 799. — 14

Rosapotheke. 8. Quedlinb. Ruſtner. (Ernſt.) 780. — 4

Rosarzneybuch. 8. Berlin, Haude. 768. — 6

Rosarzt, d. deutſche, z. Heilung d. Krankheiten d. Pferde. 8. Halle, Dreyßig. 791. — 4

— der deutſche, für Verwalter, Schmiedemeiſter und für Bauersleute. 8. Grätz, Ferſtl. 792. — 4

Ros- oder Pferd-Arzt, d. ſicher und geſchwind curirende. 8. Leipz. 747. — 5

Rossaeus, Alex., Virgilii evangelisantis Christiados libri XIII. 8. Berl. Realſch. 764. — 8

Roßbach, H. Ludw., v. d. Salbung Jeſu. 4. Dresd. Gerlach. 756. — 6

Roßbach, H. Rud., v. d. luther. Lehre v. Abendmahle. 4. Laugenſ. Schneider. 767. — 8

— v. Baum des Erkenntniſſes. 4. Ebend. 764. — 6

Roßberg, C. Gli, ſyſtemat. Anweiſ. z. Schön- u. Geſchwindſchreiben, und z. Prüfung deutſcher Hand- und Druckſchrift., u. mathemat. Grundſätz. m. viel. K. in Royalfolio, 3 Thle. gr. 8. Dresden, Autor. (auch Beger.) 1r Thl. 1811. 2r Thl. 1796. 3r Thl. 1810. 16 —

Velinp. 20 —

— — deſſelb. 3r Thl. einzeln ohne K. hat z. d. Tit.: Anweiſ. für die Jug. z. richtig. Ausſpr. und Rechtſchr. im Deutſch. — 20

Schreibp. 1 —

Holl. Pap. 1 4

— — derſ. 46 Heft od. Litt. D. gr. Fol. Leipz. Comt. f. Lit. 802. 1 16

Rossel, Hist. du l'atriotisme françois, ou nouv. hist. de France. VI Tom. 8. Berne, Typ. 770. 5 —

Rosselet, L. Em., Verſ. e. hiſt. und rechtl. Abhandl. v. d. Schweizer. Schutz- und Schirmbündniſſen, od. Burgerrechten. 4. Leipzig, Fritſch. 757. Rthlr. — 16

Roesser, Columbani, anthropologia. 8. maj. Würceb. Stahel. 781. — 12

— encyclopaedia univ. philos. etc. b. Francf. Gebhardt. 772. — 12

— geographia physica, c. fig. 8. maj. Würceb. Stahel. 777. — 16

— institut. hist. humanitatis. 8. Bamb. Göbhard. 796. — 4

— institut. logicae et metaphys. 8. maj. Würceb. Stahel. 793. — 6

— institut. metaphysicae. 8. maj. ibid. 776. — 8

— institut. philosophicae de homine et deo. 8. maj. ibid. 790. — 16

Rosset, Pensées générales sur le Déisme. 8. Laus. Pott. 760. — 3

Rossi, J. B. de, annales hebraeo-typograph. sec. XV. 4. maj. Parmae. (Vandenhök, Gottng.) 795. 4 —

— annales typographiae christicae Sabionetenses, appendico auctae ab. I. P. Roos. 8. Erl. Palm. 783. — 5

— apparatus hebraeo-biblicus. 8. maj. Parmae. (Palm, Erl.) 782. — 8

— de iguotis nonnullis antiq. hebr. text. editionib., ac crit. eor. usu. 4. maj. Erl. Palm. 783. — 9

Schreibp. — 12

— de praecip. causis et momentis neglectae hebraicarum liter. scientiae. 4. maj. Tub. Heerbrand. 782. 1 8

— de typographia hebraeo ferrariensi comment. historicus. 8. Erl. Palm. 781. — 5

— de hebraic typographiae orig. ac primitiis etc. 8. ibid. 778. — 8

— variae lection. Vet. Test. ex Hapt. edit. q. Codd. etc. illustratae. IV Tmi. 4. maj. Parmae. (Vandenhök, Gött.) 784—88. (à 5 Rthlr.) 20 —

— — eaod. IV Tmi. 4. Parmae. (Steiner, Wien.) 784—88. 21 12

— specim. variar. lectionum sacri text., chaldaica Estheris additam. c. lat. vers. ac not. 8. Tub. Heerbrand. 782. — 12

Rossi, P. de, Fauna etrusca sist. insect. provinc. praesertim Florent. et Pisanae. II Tmi. c. fig. gr. 4. Livorno. 790. 12 12

— — idem liber cura Helwig. II Tmi. c. fig. 8. Helmst. Fleckeisen. 795—808. (I. 3 Rthlr. 4 gr. II. 2 Rthlr. 8 gr.) 5 12

Rössig, K. Glo., Alterthümer der Deutſchen in e. kurz. Entw. dargeſt. 8. Lpz. Sommer. 793. — 9

— — dieſ. in e. ausführl. Handb. dargeſtellt. gr. 8. Ebend. 801. 1 16

— Verſ. über Aufklärung in Bez. a. d. Philoſophie ꝛc. 2 Thle. 8. Lpz. Graffe. 799. — 14

— Beyträge z. Oekonomie. 8. Bayr. Lübeck. 781. — 6

— d. Recht des Buchhandels ſyſtematiſch dargeſt. 8. Lpz. Hinrichs. 1 16

Fein Pap. 1 20

— Encyklopädie d. Cameralwiſſenſchaft im eigentl. Verſt. gr. 8. Lpz. Graffe. 792. — 16

— Verſ. in muſikal. Drama. 8. Bayr. Lübeck. 779. — 5

— Lehrb. d. Finanzwiſſenſch. gr. 8. Leipz. Böhme. 789. 1 8

— Verſuch üb. d. Gartenmohn u. ſeine verſchied. Sorten ꝛc. gr. 8. Lpz. Joachim. — 5

— Geſch. u. ſtatiſtiſche Darſtellung der Stadt Erfurt ꝛc. 8. Gotha, Ettinger. 795. — 8

— Verſ. e. pragm. Geſch. d. Oekonomie-Polizei u. Cameralwiſſenſch. ꝛc. 2 Thle. 8. Lpz. Weidmann. 781. 82. (1r 20 gr. 2r 1 Rthlr. 8 gr.) 2 4

— Geſchichte d. Oekonomie. gr. 8. Leipzig, Böhme. 794. 1 8

— Geſchichte des deutſchen Privatrechts ꝛc. gr. 8. Leipzig, Barth. 801. — 20

— Produkten- Manufaktur- und Handelskunde v. Churſachſen. 2 Thle. (od. Römers Staatsrecht 3r.) gr. 8. Lpz. Hinrichs. 803. (1r 1 Rthlr. 16 gr. 2r 16 gr.) 4

— ſyſtemat. Darſtellung d. Leipziger Handelsrechts. gr. 8. Lpz. Sommer. 796. 1 —

Roessig, K. Clo., Hommelii vita. 4. Bayr. Lübecks Erben. 782.

— Elementa juris romani, secund. ordinem Codicis Iustinianei repetitae praelectionis in usum studiosorum et fori adornata, adjecta praefatione de consilio in his elementis proposito et brevi de manuscriptis Codicis Iustinianei in bibl. paulina academiae Lipsiensis asservatis notitia. gr. 8. Lps. Joachim. 805. Rthlr. 3 8

— üb. d. ſpaniſch. Klee. gr. 8. Lpz. Böhme. 788. — 6

— d. menſchlichere Krieg, od. Vorſchl. d. Krieg Menſchen ſchonender u. zugleich d. Krieger muthvoller zu machen. gr. 8. Lpz. Sommer. 806. — 6

— der Landbau, ein Gedicht. 8. Bayr. Lübeck. 779. — 6

— Literatur d. Oekonomie und Cameralwiſſenſch. 13 bis 66 Stck. gr. 8. Lpz. Gothe. 791. 1 —

— d. neuere Literatur d. Policey u. Cameraliſtik. 2 Theile. gr. 8. Chemnitz, Maute. (Jacobäer in Lpz.) 802. (1r 1 Rthlr. 12 gr. 2r 1 Rthlr. 4 gr.) 2 16

— üb. d. Anwendung d. Metrums bey theatral. Arbeiten. gr. 8. Lpz. Sommer. 800. — 4

— üb. d. Mutterkorn, deſſ. Entſteh. ꝛc. 8. Lpz. Schneider. (Linke.) 786. — 3

— Grundſ. d. Natur- und Völkerrechts, d. allgem. Staats- und bürgerl. Rechts. 2 Thle. 8. Leipz. Beer. (Graffé in Weißenfels.) 791. 1 —

— die Nelken n. ihren Arten, fortgeſetzt von Wald, Franzöſiſch u. Deutſch. 3 Hefte, mit ill. K. 4. Leipzig. Induſt. Comt. 1 12

— Verſ. über die ökonomiſche Policey. 8. Leipzig, Kummer. 778. — 6

— Lehrbuch d. Policey-Wiſſenſchaft. gr. 8. Jena, Akad. Bchhdl. 786. 1 8

— Hand- u. Lehrb. d. Politik, od. Grundſ. d. Staatsklugheit ꝛc. 8. Lpz. Hinrichs. 804. 1 8

— erſte Grundſätze d. deutſchen Privatrechts. gr. 8. Lpz. Kummer. 797. 1 8

— üb. d. Reichserzämter, u. deren Verbind. m. d. Churwürde ſ. Vorſchl. zu neuen Erzämtern ꝛc. 8. Lpz. Graffé. 803. — 16

— Repert. der in d. ſeit 1790 erſchienenen prakt. juriſt. Samml. befindl. rechtl. Aufſätze und Fälle, f. Rechtsgel. u. Geſchäftsmänner. gr. 8. Lpz. Joachim. 802. 1 12

— Reverien im Gebiete d. Policey und Politik, vorzüglich in Bezug auf gegenwärtige Zeiten. 8. Ebend. — 10

— ökon. botan. Beſchr. d. verſch. Arten d. Roſen. 2 Thle. 8. Lpz. Kleefeld. (Bauer.) 802–3. (1r 16 gr. 2r 18 gr.) 1 10

— die Roſen n. d. Natur, fortgeſetzt von Waitz, Franz. u. Deutſch, m. K. u. col. Zeichn. Fol. Lpz. Ind. Comt. 2 —

— Verſ. einer botan. Beſtimm. der Runkel- und Zuckerrüben. 8. Lpz. Comt f. Lit. — 6

— Beantw. d. Commentar. von Schubart. 8. Lpz. (Graffé in Weißenfels.) 786. — 5

— üb. deutſches Staatsintereſſe, Ländertauſch u. d. Schutzbünd. deutſcher Fürſten. 8. Lpz. Beer. (Graffé, Weißenfels.) 786. — 5

— churſächſ. Staatskunde, nach ihren erſten Grundſätzen. gr. 8. Leipz. Cruſius. (F. C. W. Vogel.) 787. —

— Entw. e. Encyklopädie und Mythologie d. geſ. Staatswiſſenſchaft. gr. 8. Leipzig, Böhme. 797. — 14

— Lehrbuch d. Technologie für den angehenden Staatswirth, u. d. ſich bildenden od. reiſenden Technologen. gr. 8. Jena, Akad. Bchhdl. 790. 1 4

— d. Theurungspolizey, od. Verſ. üb. Theurung und Gewerbwucher ꝛc. 2 Bde. 8. Leipzig, Joachim. 802. 1 4

— Verſuch eines neuen Syſtems d. Varietäten und Sorten d. Tulpen, nach ihrer Zeichnung zu ordnen ꝛc. m. K. gr. 8. Leipzig, Joachim. — 10

Röſſig, K. Clo., üb. d. Verdienſt des Staats um d. Rechte d. Menſchen, zur Widerlegung einiger herrſchenden Irrthümer unſerer Zeit. 8. Leipz. Voß. 794. Rthlr. — 8

— üb. d. Verhältn. des Kammerguts z. d. hoh. Ständen d. Reichs. 8. Lpz. Sommer. 788. — 6

— einige Vorſchläge den Krieg menſchlicher, d. Stromergießungen minder ſchädlich zu machen u. die Dürre möglichſt zu verhindern. gr. 8. Lpz. Sommer. 804. — 6

— Waſſerpolizey ſ. Länder, z. Minder. d. Schäden d. Eisganges u. d. Ueberſchwemmung. gr. 8. Lpz. Müller. (Joachim.) 789. — 20

— — derſ. 2r Thl. m. d. Titel: Beyträge z. Minder. d. Schaden d. Eisganges u. d. Ueberſchwemmungen. gr. 8. Ebd. 799. — 8

— erſte Grundſätze d. Wieſenwirthſchaft. 8. Lpz. Sommer. 792. — 8

— üb. d. vorzügl. einheim. Zuckerſurrogate und Zuckerrüben. 8. Lpz. Comt. f. Literat. 800. — 6

Röſſig, K. H., Cultur aller Sorten von Obſtbäumen f. gebirgige Gegenden. 8. Schneeberg, Arnold. (Craz u. G. in Freyberg.) 792. — 8

Röſſing, A. F. C. v., concentrirte Rechtsfälle. 2 Thle. 4. Oldenb. (Helwing, Hannov.) 791. u. 97. (à 16 gr.) 1 12

Röſſing, J. G., Verſ. einer kurzen hiſt. Darſtellung d. Entwickelung u. Ausbildung d. heutigen Gerichts-Verfaſſung Franks. 2 Thle. gr. 8. Heidelberg, Mohr und Z. 810. (1r 16 gr. 2r 18 gr.) 1 10

Schreibp. (1r 18 gr. 2r 20 gr.) 1 11

Rößler, ſ. unter Rößler.

Rößlin, ſ. Röslin.

Rossmann, I. M., de successione concubinae, si sola superstes sit. 8. Lps. Crusius. (F. C. W. Vogel.) 788. — 4

Röhner, J. Ch., Geſch. d. Begräbn. u. Auferſtehung Jeſu. f. d. Jug. m. K. 8. Nürnb. Weigel. 789. — 8

— leber. Spaziergänge eines Lehrers m. ſ. Schül. f. die Jugend. m. K. 8. Nrnb. (Göbhard in Bamb.) 784. — 9

Roßny, J. A., Werke. 2 Thle. enthalt. die Einſiedeley in den Pyrenäen. 8. Lpz. Kummer. 798. 99. — 16

Roſſo, Joſ. del., Unterſ. üb. die Baukunſt, a. d. Ital. v. Valentini. gr. 8. Gießen, Taſche. 801. 1 —

(daſſ. auch unter dem Titel:)

— Verſuche e. Geſchichte d. Baukunſt d. Alten. 1r Bd. gr. 8. Gießen, Müller. 810. 1 —

Roswerd, Heribert, Leben der Altväter und Einſiedler. Fol. Augsb. Wolf. 735. 4 —

Roſt, C. F., bibliſche Geſchichten d. alten u. neuen Teſtaments. 8. Eiſenb. Schöne. 810. — 6

— Predigten nach Grundſ. d. kant. Philoſophie und reiner Chriſtuslehre. 8. Ebend. 804. — 12

Roſt, C. F. W., d. Verpalter, od. ökon. Unterr. f. angeh. Verwalter. 8. Lpz. Sommer. 804. — 5

Rost, C. G., Breviarium hist. Bel. Gallorum etc. 8. Cahae. (Fr. Bruder, Lps.) 806. — 9

Rost, C. H., Epigrammata ed. F. W. Rost. 8. maj. Lps. Klaubart. 791. — 8

Roſt, F. W. C., und A. Wichmann, d. Alterth. Griechenl. u. Roms in Bildern. No. 1. m. K. gr. 8. Lpz. Hinrichs. 810. — 18

Illum. 1 —

— oratio et sacra saecularia in schola Thomana celebr. recit. a C. F. Reuter. 8. maj. Lps. Joachim. — 5

— de causis corruptae rei scholast. 4. Lps. Müller. Joachim.) 795. — 6

Roſt, H. A., Hülfs- und Rettungsbuch f. Bruchkranke ꝛc. 8 Lpz. Joachim. — 12

Roſt, J. C., drey Mal ſieben Worte Jeſu, als ſ. letzten Reden. 8. Breslau, Meyer. 716. — 8

Roſt, J. Chd., ſatyriſche und andere Briefe. 8. Dresden, Walther. 766. — 6

— verm. Gedichte. 8. Lpz. Schwickert. 769. — 6

— Verſ. in Schäfergedichten. 8. Dresd. Walther. 768. — 8

— d. Vorſpiel, ein ſatyriſch-epiſches Gedicht. 4. Ebd. 772. — 6

Roſt, J. Leonh., der aufrichtige Aſtronomus, m. K. 8. Nürnberg. 727. Rthlr. 1 12
— Atlas Coelestis, od. Vorſtellung d. ganzen Weltgebäudes, m. illum. Ch. u. K. nebſt genauer Beſchr. ꝛc. gr. 8. Nrnb. Schneider und W. 780. 1 8
— aſtronomiſches Handbuch von Kornbuſch. 4 Thle. gr. 4. Nürnberg, Monath und K. 771–74. (1r. 2r 3r à 1 Rthlr. 12 gr. 4r à 2 Rthlr.) 6 12
— Unterricht von Billeten oder Handbriefchen ꝛc. 8. Lpz. 717. — 8
— allerneueſte Art, deutſche Briefe zu ſchreiben. 8. Nrnb. 744. — 12
— mathematiſcher Luſt- und Nutzgarten. 8. Nrnb. Weigel. 745. — 21
— instruzzione o notizia de' Biglietti. 8. Nürnberg. 745. — 8
Roſt, K. C. H., Handbuch für Kunſtliebhaber, ſiehe Handbuch.
Roſtorf, Dichtergarten, erſter Gang. 8. Würzburg, Stahel. 807. 2 —
Velinp. 2 12
Roſtkovii monographia generis Iunci, c. tab. aen. 8. maj. Berl. Nauck. 801. — 10
Rotariides, Anweiſ. f. Kaufleute, Künſtler und Handwerker wegen d. mit ihren Lehrlingen abzuſchließenden Lehrcontracts im Königreiche Weſtphalen. gr. 8. Magdb. Heinrichshofen. 810. — 4
Rotarii, Th. F., apparatus univ. theologiae moral. 8 Lps. Crusius. (F. C. W. Vogel.) 706. — 8
Rotberg, Vertheid. gegen Präſ. von Hofmann. 8. Marb. Krieger. 794. — 4
Roetcubeccius, logica vetus et nova major. 8. Nrnb. 703. 1 —
— compend. logicae. 8. ibid. 724. — 5
Rotenhan, P., Andachtsübungen z. e. frommen Lebenswandel. 8. Bamberg, Göbhard. 757. — 8
— — daſſ. 8. Cöln, Simon. 753.
Rotermund, H. W., Handbuch für Candidaten d. ins Predigeramt treten. 8. Hannover, Hahn. 802. — 18
— griechiſches Leſebuch für die erſten Anfänger. 8. Hamb. Hoffmann. 788. — 6
— allgem. Weltgeſchichte in Fragen und Antworten, nebſt Anm. nach Schrökhs Lehrb. 8. Lpz. Schwickert. 784. — 6
Rötger, Ghſ. Seb., Billigkeitsgründe f. d. Vereinigung d. Schulden aller weſtphäliſchen Departements z. e. geſammten Reichsſchuld. 8. Heinrichshofen. 809. — 4
— Jahrbuch des Pädagog. z. u. lieben Frauen in Magdeburg. 16–26 Heft. gr. 8. Magdeburg, Keil. (Heinrichshofen.) 792–803. (16–85 à 4 gr. 96–126 à 6 gr.) 2 8
— neues Jahrbuch d. Pädagog. ꝛc. 16–86 Stck. f. 1801–10. gr. 8. Ebend. 804–11. (à 6 gr.) 2 —
— Nekrolog für Freunde deutſcher Literatur. 4 Stck. gr. 8. Helmſt. Fleckeiſen. 796–99. (16 3r u. 4r à 18 gr. 2r 14 gr.) 2 20
— Nachr. v. Pädagog. am Kloſter unſrer lieb. Frauen zu Magdb. 8. Magdeburg, Creutz. 783. — 14
— Verſ. e. Magdeb. Reformationsgeſchichte, m. Luthers Bildniß. 8. Ebend. 792. — 7
— Es war ꝛc. Unrecht, daß man die Fürbungs- und Hebungs-Termine nach d. alten Kalender beſtimmte. 8. Magdeb. Keil. (Heinrichshofen.) 799. — 6
Roth, pathologia intestini coli. 8. maj. Erl. Palm. 803. — 4
Rothe, Wundarzt, ſ. Wundarzt.
Rothe u. Schagmann, Beyträge für die Geſchichte d. Weſtfalen. 16 Hft. gr. 8. Frſt. Körner. 805. 1 —
Rothe, A. P. Beytr. z. Kenntn. d. Vergleichsrichter. in Dänemark. 8. Kopenh. Brummer. 801. — 8
[illegible], A. C., nöthiger Unterricht von Mittelding. 2 Thle. Lpz. Junius. 746. — 8

Roth, Alb. W., botaniſche Bemerkungen und Berichtigungen, m. illum. K. gr. 8. Lpz. Joachim. Rthlr. 1 —
— Beyträge zur Botanik. 2 Thle. 8. Bremen, Förſter. (Müller.) 778–83. — 18
— neue Beyträge zur Botanik. 1r Thl. 8. Frankf. Willmanns. 802. 1 4
— botaniſche Abhandl. und Beobacht. m. ill. K. gr. 4. Nrnb. Winterſchmidt. 787. 4 —
— Catalecta botanica, quibus plantae novae et minus cognitae describ. atque illustr. fasc. I–III. c. fig. 8. maj. Lps. Gleditsch. 797–801. (I. II. à 2 Rthlr. 12 gr. III. 2 Rthlr. 16 gr.) 7 16
color. (I. II. à 3 Rthlr. 8 gr. III. 4 Rthlr.) 10 16
— tentamen florae german. T. I–III. P. 1. 8. maj. ibidem. 788–800. (I. 1 Rthlr. 12 gr. II. p. 1. 1 Rthlr. 12 gr. 2. 1 Rthlr. 12 gr. III. p. 1. 2 Rthlr.) 6 12
— herbarium vivum. VI. fasc. fol. Lps. Müller. 787. 8 —
— Abhl. üb. d. Art u. Nothwendigkeit, d. Naturgeſchichte a. Schul. zu ſtudiren. 8. Nrnb. Monath. 779. — 4
— Verz. d. Pflanzen, w. n. Beſchaffenh. ihres Geſchlechts nicht in d. gehör. Ordn. des Linneiſchen Syſtems ſtehen. gr. 8. Altenb. Richter. (Mag. Hdl. in Jena.) 781. — 12
— Anw., Pflanzen zu ſammeln u. u. d. Linneiſchen Syſt. z. beſtimmen. 8. Gotha, Ettinger. 803. — 18
— Bemerk. üb. d. Studium d. cryptogam. Waſſergewächſe. 8. Hannover, Hahn. 797. — 7
Roth, Ch. Fr., und Werner, grammatiſches Elementarwerk d. lat. Sprache. 8. Stuttg. Metzler. 802. — 10
— lat. Styl-Uebung 2 Thle. gr. 8. Stuttg. Steinkopf. 807. (1r 1 Rthlr. 2r 1 Rthlr. 8 gr.) 2 8
Roth, C. F. W., Syſtem menſchl. Kenntniſſe f. d. ſtudir. Jug. Fol. Weim. Hoffmann. 790. — 5
Roth, C. Melchior Beſchr. aller Kirchen, Klöſter und Kapellen in Nrnb. u. K. Fol. Nrnb. Weigel. 786. 1 —
— Prospekte v. Nürnb. Pflegeämtern, Städten und Dörfern. Fol. Ebend. 7–7. 1 8
Roth, C. Th., Lehrbuch d. Geſchichte f. d. obern Klaſſen gelehrter Schulen. 1r Thl. alte Geſchichte enthaltend. 8. Gießen, Heyer u. L. 808. — 22
Roth, C. W., mappe-monde littéraire. fol. Erfurt, Keyser. 1 16
Schreibp. 2 12
Roth, Eberh. Rud., illucidationes Dieterici anae, h. e. instit. catech. C. Dieterici expositae. 8. Ulm. 712. — 10
— historia civil. ec les. et literar. 8. Ulm. 706. — 14
— Logica practica. 8. Ulm. 712. — 10
— memorabilia Europae, od. Denkwürdigkeiten in d. vornehmſten Orten Europ. 12. Ulm, Wohler. 749. — 8
— phraseologia Caesariana. 8. Ulm. 702. — 8
— — Curtiana. 8. ibid. 711. — 8
Roth, Fr., de bello Borussico Commentarius. 8. maj. Stuttg. Steinkopf. 803. — 14
— de re municipali Romanorum, libri II. 8. maj. 801. — 14
Roth, F. A., General-Jahrer-Liſte. Fol. Frankf. Gebhardt. 800. — 12
— — dieſ. Fol. Carlsruh, Macklott. 800. — 12
Roth, Geo., Erklär. d. Sonn- und Feſttags-Epiſteln. 8. Lübben, Voß. 716. — 12
— d. ſeligmachenden Glaubens Beſchaffenheit ꝛc. 8. Leipzig. 713. — 10
— Leben und Wandel in Chriſto. 8. Lübben, Voß. 713. — 9
— kurzer Begriff d. Naturlehre a. d. neueſten Entdeckungen. 8. Gorl. (Kom. d. allg. in Breslau.) 785. — 4
— compend. theologiae thetico-biblicae. 8. Frkf. 717. — 10
Roth, Gf., Anl. z. Chymie, m. Anh. 8. Leipz. Sommer. 751. — 8
Roth, Gf. C., de nominib. Medicor. ap. vet. Germanos. 8. Helmst. Weygand. 735. — 5
Roth, G. F., Beſchäftigung frommer Kinder bey ihrer Confirmationszeit. 12. Offenbach, Brede. 779. — 5

Roth, G. M., Antihermes, od. Untersuch. üb. d. reinen Begriff d. menschl. Spr. u. d. allgem. Sprachlehre. 8. Marb. Krieger. 792. — 8
— Bruchstück a. d. allgemeinen Theorie d. Unterrichts bes. d. Sprachunterrichts. 8. Wezlar. (Benj. Fleischer in Leipz.) 799. — 3
— Anfangsgründe der deutschen Orthographie. 8. Gießen, Heyer u. L. 805. — 5
— erste Anfangsgründe d. deutschen Sprachlehre. 8. Ebend. 801. — 10
— systematisch deutsche Sprachlehre. 8. Ebend. 799. 1 —
— üb. d. bisher. Unmöglichkeit einer Philosophie des Bildes, d. Musik und Sprache. 8. Gött. Dieterich. 796. — 5
Rothe, H. Aug., de divisione peripheriae circuli in XVII et XIII partes aequales. 4. Erf. Schubert. 805. — 6
— Handbuch d. reinen Mathematik. 1n Thle. 1r Bd. oder systematisches Lehrbuch der reinen Mathematik. 1r Thl. gr. 8. Leipzig, Barth. 1 18
— formulae de serierum reversione, de monstr. univers. signis local. combinat. analyt. vicariis exhibita. 4. maj. Lps. Bouger. 794. — 5
— theorema binomiale. 8. Lps. Rabenhorst. 796. — 4
Roth, J., Alice, und d. Hexsie, w. sich von Gott u. üb. Unsterblichk. denken läßt, dann Lieder u. Gedichte ic. 8. Prag, Wittmann. 802. 1 —
— Gedichte und Lieder. 8. Ebend. 1 —
Velinp. 1 8
— Auszug aller im Königreich Böhmen am Ende des achtzehnten Jahrh. bestehender Gesetze, Fortsetzung u. d. Ausfertigungszeitfolge gesammelt v. W. G. Gerka in 8 Fortsetzungen. 8. Prag, Wittmann. 801–809. (1r 3 Rthlr. 16 gr. 2r 1 Rthlr. 12 gr. 3r 1 Rthlr. 4r 1 Rthlr. 5 gr. 5r 3 Rthlr. 2 gr. 6r 1 Rthlr. 20 gr. 7r 3 Rthlr. 8r 2 Rthlr. 16 gr.) 18 23
— Gottes Dasein und Willensweisen bewiesen. 8. Wien. (Hertel, Lpz.) 795. — 5
Roth, J. A., Lustspiele. 1r Bd. 8. Prag, Schönfeld und Neurenter. 790. — 10
Rothe, J. B., Ausz. a. Volneys Reisen d. Egypten und Syrien, e. franz. Lesebuch f. d. Jugend, m. e. Wörterb. gr. 8. Dresden, Gerlach. (Beger.) 799. 1 —
Roth, J. C., Pastoral-Anweis. für angehende Geistliche. 8. Leipz. Linke. 794. — 6
Roth, J. Erd., Materialien, s. Materialien.
— Samml. von Predigten f. den gemeinen Mann. a. Sonn- und Festt.-Evang. 4. Lpz. Crusius. 787. 1 12
— neueste Sammlung kurzer und auserlesener Predigten üb. alle Sonn- und Festtags-Evang. d. g. J. v. Hof, Graz. (Linke, Lpz.) 794. 1 8
— Predigtentwürfe üb. die Sonn- und Festtags-Episteln d. Jahre 1790 und 92. 8. Lpz. Linke. (à 12 gr.) 1 —
— Predigtentwürfe über d. Evang. 8. Lpz. Schneider. (Linke.) 790. — 12
— christl. Religionstheorie, od. Vers. e. prakt. Katechisation. 8. Ebend. 784. — 4
Roth, J. Ferd., Abdrücke von 93 geschnittenen Steinen. Nürnb. Stein. 6 —
— mythol. Daktyliothek, m. 2 K. gr. 8. Nrnb. Stein. 805. 1 18
— — dies. m. einem Kästchen mit Abdr. von 93 geschnittenen Steinen. 7 12
— Verzeichniß aller Genannten des Raths in Nürnberg von den ältesten Zeiten ic. Fol. Nrnb. Mitbrodt. 802. 1 —
Schreibp. 1 12
— Gesch. d. Nürnberg. Handels. 2 Thle. gr. 8. Lpz. Böhme. 800–801. (1r 1 Rthlr. 12 gr. 2r 1 Rthlr. 8 gr.) 2 20
— Gem. und Beschr. d. Nürnb. Karthause, d. Kapelle des Predigerhauses ic., m. K. gr. 8. Nrnb. Stein. 791. 1 —
— Leben alter. Dürers, d. Vaters d. deutsch. Künstl. ein Anh. z. 42. Bd. d. Bibl. d. sch. Wissensch. gr. 8. Lpz. Dyk. 791. — 8
Roth, J. Ferd., allgem. mythol. Handlexikon. 8. Lpz. Verb. Fleischer. 799. Rthlr. — 12
— gemeinnüz. Lexikon f. Leser aller Klassen ic., od. Erkl. d. gebräuchlichen Redensarten und Kunstwörter ic. 2 Bde. gr. 8. Nrnb. Grattenauer. (Reuger in Halle.) 807. 3 16
— chemische Untersuchungen d. Mineralquellen bey Möllendorf. 8. Halle, Kümmel. 806. — 6
— Samml. von Stellen z. Gebr. f. Stammbücher. 16. 8. Nrnb. Grattenauer. 795. — 9
Roth, J. F., allgem. und besonders Wiener Contorist. 4. Wien, Mösle. 2 —
— allgem. Handlungscontorist. 2 Thle. gr. Fol. Wien, Weingand. 782. 4 —
— — ders. 2 Thle. gr. 8. Ebend. 782. 2 12
— Wechselrechnung, od. d. sogenannten Wechselarbitrage, v. d. Stadt Augsburg ic. 8. Salzb. Mayr. 788. — 10
Roth, J. F., Anleit. zur Selbstprüfung. 12. Grätz, Tusch. 795. — 8
Rothe, Jimman. Gf., Unterr. v. d. Beichte ic. 8. Görl. (Schumann in Zwickau.) 801. — 5
— Volkstheologie in Predigten u. Anl. d. Evang. 2 Thle. gr. 4. Görlitz. 801. 1 8
Roth, J. Gc. Leonh., Beytr. z. Beantw. d. Frage: Ob der Glaube an Christum, als d. höchst. Geist nach Gott, schriftmäßig sey? 8. Ansb. Haueisen. (Gassert.) 793. — 12
Roth, J. Phil., Chirurgus, od. Anl. z. Wundarzneykunst. 8. Lübeck, Donatius. 731. — 16
— Anl. z. Kinderzucht. 8. Frst. Andreä. 774. — 5
— lexicon chirurg. 8. Lübeck, Donatius. (Niemann et R.) 761. — 4
Roth, J. Reich. v., Abhandl. a. d. deutsch. St. u. Völkerrecht verm. Gegenst. u. Fälle z. Erläut. d. Trakt. d. Rastadt. Friedenscongr. 1797. 98. d. Lüneviller Fried. 1801. ic. gr. 8. Bamb. Göbhard. 803. 1 4
— v. d. kais. Empfehl- und Ausschließungsrechte bey deutsch. Bischofswahl. 8. Mainz, Sartorius. (Benj. Fleischer in Lpz.) 790. — 6
— pragm. Interregnumsgeschichte. gr. 8. Frst. Andreä. 794. — 10
— Frage: Ist ein deutscher Landesherr berechtigt, einen ständigen Nuntius in geistlichen Fakultäten in s. Reichslande anzunehmen? gr. 8. Mainz, Sartorius. 789. — 5
— Privatdanken üb. d. Recht deutscher Landesherrn gegen Religion und Kirche, nach d. heut. deutsch. Staats- u. Kirchenverfass. ic. gr. 8. Bamb. Göbhard. 805. — 12
— d. zwey wichtigsten Reichsgrundgesetze d. Wahlcapitul. u. d. westphäl. Fried. gr. 8. Lpz. Crusius. (F. C. W. Vogel.) 788. — 16
— Staatsbetracht. üb. d. Frage: Ob d. im hess. Gebiete geleg. Güter dem Churf. od. d. Landgr. v. Hess. n gehör. 8. Frst. Eßlinger. (F. C. W. Vogel in Lpz.) 781. — 10
— Staatsrecht deutsch. Reichslande. 2 Thle. nebst e. Abdr. d. neust. Wahlcapitulat. gr. 8. 1r. und 2r. Leipzig, Vogel. (Würzburg, Stahel.) 788. 91. (1r 1 Rthlr. 8 gr. 2r 18 gr.) 2 2
— Wahlcapitulation Leopolds II. s. Wahlcapitulation.
Roth, J. Theod., Archiv f. d. natürl. u. posit. Völkerrecht. 16 hft. 8. Nrnb. Monath. 791. — 8
— Beyträge z. deutschen Staatsrechte. 3 Bde. 8. Ebend. 791–98. (1. 1r 9 gr. 2r 10 gr. II. und III. à 1 Rthlr.) 2 19
— v. Bienenrechte f. Bienenliebhaber d. keine Rechtsgelehrten sind. 8. Weißenburg. (Lpz. Joachim.) a. Mayr in Salzb.) 805. — 12
— Literat. d. Staatsverhältnisse zwischen Deutschl. u. Frankr. 1r Bd. 8. Weißenburg. (Mayr in Salzb.) 798. — 20
— — dies. 1r Bd. 8. Lpz. Joachim. — 16
— Materialien f. d. Handwerksrecht u. d. Handwerkspolizey. 1r Bd. 16 bis 48 Heft. 8. Nrnb. Beck. (à 6 gr.) 1 —
— staatsrechtl. Vers. üb. d. Untersch. zw. d. mächt. u. mindermächt. Reichsständen. 8. Nrnb. Monath und K. 796. — 5

Roſt, J. Leonh., der aufrichtige Aſtronomus, m. K. 8. Nürnberg. 727. Rthlr. 1 12
— Atlas Coelestis, od. Vorſtellung d. ganzen Weltgebäudes, m. illum. Ch. u. K. nebſt genauer Beſchr. ꝛc. gr. 8. Nrnb. Schneider und W. 780. 1 8
— aſtronomiſches Handbuch von Kornbuſch. 4 Thle. gr. 4. Nürnberg, Monath und K. 771–74. (ir. 2r 3r à 1 Rthlr. 12 gr. 4r 2 Rthlr.) 6 12
— Unterricht von Billeten oder Haubbrieſchen ꝛc. 8. Lpz. 717. — 8
— allerneueſte Art, deutſche Briefe zu ſchreiben. 8. Nrnb. 749. — 12
— mathematiſcher Luſt- und Nutzgarten. 8. Nrnb. Weigel. 745. — 21
— inſtruzzione o notizia de' Biglietti. 8. Nürnberg. 745. — 8
Roſt, K. C. H., Handbuch für Kunſtliebhaber, ſiehe Handbuch.
Roſtorf, Dichtergarten, erſter Gang. 8. Würzburg, Stahel. 807. 2 —
Velinp. 2 12
Rostkovii monographia generis Iunci, c. tab. aen. 8. maj. Berl. Nauck. 801. — 10
Rotarides, Anweiſ. f. Kaufleute, Künſtler und Handwerker wegen d. mit ihren Lehrlingen abzuſchließenden Lehrcontrakt im Königreiche Weſtphalen. gr. 8. Magdb. Heinrichshofen. 810. — 4
Rotarii, Th. F., apparatus univ. theologiae moral. 8 Lps. Crusius. (F. C. W. Vogel.) 706. — 8
Rotberg, Vertheid. gegen Präſ. von Hofmann. 8. Marb. Krieger. 796. — 4
Roetenbeccius, logica vetus et nova major. 8. Nrnb. 703. 1 —
— compend. logicae. 8. ibid. 724. — 5
Rotenhan, P., Andachtsübungen f. e. frommen Lebenswandel. 8. Bamberg, Göbhard. 757. — 8
— — daſſ. 8. Cöln, Simon. 753.
Rotermund, H. W., Handbuch für Candidaten d. ins Predigeramt treten. 8. Hannover, Hahn. 802. — 18
— griechiſches Leſebuch für die erſten Anfänger. 8. Hamb. Hoffmann. 788. — 6
— allgem. Weltgeſchichte in Fragen und Antworten, nebſt Anm. nach Schröths Lehrb. 8. Lpz. Schwickert. 784. — 6
Rötger, Obſ. Seb., Billigkeitsgründe f. d. Vereinigung d. Schulden aller weſtphäliſchen Departements f. e. geſammten Reichsſchuld. 8. Heinrichshofen. 809. — 4
— Jahrbuch des Pädagog. f. u. lieben Frauen in Magdeburg. 16–28 Heft. gr. 8. Magdeburg, Keil. (Heinrichshofen.) 792–803. (16–88 à 4 gr. 96–128 à 6 gr.) 2 8
— neues Jahrbuch d. Pädagog. ꝛc. 16–88 Stck. f. 1801–10. gr. 8. Ebend. 804–11. (à 6 gr.) 2 —
— Nekrolog für Freunde deutſcher Literatur. 4 Stck. gr. 8. Helmſt. Fleckeiſen. 796–99. (16 56 u. 48 à 18 gr. 26 12 gr.) 2 20
— Nachr. v. Pädagog. am Kloſter unſrer lieb. Frauen zu Magdb. 8. Magdeburg, Creutz. 783. — 14
— Verſ. e. Magdeb. Reformationsgeſchichte, m. Luthers Bildniß. 8. Ebend. 792. — 7
— Es war ꝛc. Unrecht, daß man die Hütbungs- und Hebungs-Termine nach d. alten Kalender beſtimmte. 8. Magdeb. Keil. (Heinrichshofen.) 799. — 6
Roth, pathologia intestini coli. 8. maj. Erl. Palm. 803. — 4
Rothe, Wundarzt, ſ. Wundarzt.
Rothe u. Schatzmann, Beyträge für die Geſchichte d. Wetterau. 16 Hft. gr. 8. Frkf. Körner. 803. 1 —
Rothe, A. P. Beytr. z. Kenntn. d. Vergleichsrichter in Dänemark. 8. Kopenh. Brummer. 801. — 8
Rothe, A. C., nöthiger Unterricht von Mittelding. 2 Thle. 12. Lpz. Junius. 716. — 8
Roth, Alb. W., botaniſche Bemerkungen und Berichtigungen, m. illum. K. gr. 8. Lpz. Joachim. Rthlr. 1 —
— Beyträge zur Botanik. 2 Thle. 8. Bremen, Förſter. (Müller.) 778–85. — 18
— neue Beyträge zur Botanik. 1r Thl. 8. Frankf. Wißmanns. 802. 1 4
— botaniſche Abhandl. und Beobacht. m. ill. K. gr. 4. Nrnb. Winterſchmidt. 787. 4 —
— Catalecta botanica, quibus plantae novae et minus cognitae describ. atque illustr. fasc. I–III. c. fig. 8. maj. Lps. Gleditſch. 797–800. (I. II. à 2 Rthlr. 12 gr. III. 2 Rthlr. 16 gr.) 7 16
color. (I. II. à 3 Rthlr. 8 gr. III. 4 Rthlr.) 10 16
— tentamen florae germanic. T. I–III. P. 1. 8. maj. ibidem. 788–800. (I. 1 Rthlr. 12 gr. II. p. 1. 1 Rthlr. 12 gr. 2. 1 Rthlr. 12 gr. III. p. 1. 2 Rthlr.) 6 12
— herbarium virum. VI. fasc. fol. Lps. Müller. 787. 8 —
— Abhl. üb. d. Art u. Nothwendigkeit, d. Naturgeſchichte a. Schul. zu ſtudiren. 8. Nrnb. Monath. 779. — 4
— Verz. d. Pflanzen, w. n. Beſchaffenh. ihres Geſchlechts nicht in d. gehör. Ordn. des Linneiſchen Syſtems ſtehen. gr. 8. Altenb. Richter. (Akad. Hdl. in Jena.) 781. — 12
— Anw., Pflanzen zu ſammeln u. n. d. Linneiſchen Syſt. z. beſtimmen. 8. Gotha, Ettinger. 803. — 18
— Bemerk. üb. d. Studium d. cryptogam. Waſſergewächſe. 8. Hannover, Hahn. 797. — 7
Roth, Eb. Fr., und Werner, grammatiſches Elementarwerk d. lat. Sprache. 8. Stuttg. Mezler. 802. — 10
— lat. Styl-Uebung 2 Thle. gr. 8. Stuttg. Steinkopf. 807. (1r 1 Rthlr. 2r 2 Rthlr. 8 gr.) 3 8
Roth, C. F. W., Syſtem menſchl. Kenntniſſe f. d. ſtudir. Jug. Fol. Weim. Hoffmann. 790. — 5
Roth, C. Melchior Beſchr. aller Kirchen, Klöſter und Kapellen in Nrnb. 11. K. Fol. Nrnb. Weigel. 786. 1 —
— Proſpekte v. Nürnb. Pflegeämtern, Städten und Dörfern. Fol. Ebend. 787. 1 8
Roth, C. Td., Lehrbuch d. Geſchichte f. d. obern Klaſſen gelehrter Schulen. 1r Thl. alte Geſchichte enthaltend. 8. Gießen, Heyer u. L. 808. — 22
Roth, C. W., mappemonde littéraire. fol. Erfurt, Keyſer. 1 16
Schreibp. 2 12
Roth, Eberh. Rud., illucidationes Dieteric'anae, h. e. instit. catech. C. Dietorici expositae. 8. Ulm. 712. — 10
— historia civil. ec les. et literar. 8. Ulm. 706. — 14
— Logica practica. 8. Ulm. 712. — 10
— memorabilia Europae, od. Denkwürdigkeiten in d. vornehmſten Orten Europ. 12. Ulm, Wohler. 709. — 8
— phraseologia Caesariana. 8. Ulm. 702. — 8
— — Curtiana. 8. ibid. 711. — 8
Roth, Fr., de bello Borussico Commentarius. 8. maj. Stuttg. Steinkopf. 807. — 14
— de re municipali Romanorum, libri II. 8. maj. 801. — 14
Roth, F. A., General-Jahrer-Liſte. Fol. Frankf. Gebhardt. 800. — 19
— — dieſ. Fol. Carlsruh, Macklott. 800. — 16
Roth, Geo., Erklär. d. Sonn- und Feſttags-Epiſteln. 8. Lübben, Voß. 716. — 12
— d. ſeligmachenden Glaubens Beſchaffenheit ꝛc. 8. Leipzig. 713. — 10
— Leben und Wandel in Chriſto. 8. Lübben, Voß. 713. — 9
— kurzer Begriff d. Naturlehre a. d. neueſten Entdeckungen. 8. Berl. (Korn d. ält. in Breslau.) 785. — 4
— compend. theologiae thetico-biblicae. 8. Frkf. 717. — 10
Roth, Gf., Anl. z. Chemie, m. Anh. 8. Leipz. Sommer. 751. — 8
Roth, Gf. C., de nominib. Medicor. ap. vet. Germanos. 8. Helmst. Weygand. 735. — 3
Roth, G. F., Beſchäftigung frommer Kinder bey ihrer Confirmationszeit. 12. Offenbach, Brede. 779. — 5

Roth, G. M., Antihermes, od. Untersuch. üb. d. reinen Begriff d. menschl. Spr. u. d. allgem. Sprachlehre. 8. Marb. Krieger. 795. — 8
— Bruchstück a. d. allgemeinen Theorie d. Unterrichts besd. Sprachunterrichts. 8. Wetzlar. (Benj. Fleischer in Leipz.) 799. — 3
— Anfangsgründe der deutschen Orthographie. 8. Gießen, Heyer u. L. 805. — 5
— erste Anfangsgründe d. deutschen Sprachlehre. 8. Ebend. 801. — 10
— systematisch deutsche Sprachlehre. 8. Ebend. 799. 1 —
— üb. d. bisher. Unmöglichkeit einer Philosophie des Bildes, d. Musik und Sprache. 8. Gött. Dieterich. 796. — 5
Rothe, H. Aug., de divisione peripheriae circuli in XVII et XIII partes aequales. 4. Erf. Schubert. 805. — 6
— Handbuch d. reinen Mathematik. 1n Thls. 1r Bd. oder systematisches Lehrbuch der reinen Mathematik. 1r Thl. gr. 8. Leipzig, Barth. 1 12
— formulae de serierum reversione, de monstr. universi signis local. combinat. analyt. vicariis exhibita. 4. maj. Lps. Böttger. 796. — 8
— theorema binomiale. 8. Lps. Rabenhorst. 706. — 4
Roth, J., Alles, und d. Höchste, was sich von Gott u. üb. Unsterblichk. denken läßt, dann Lieder u. Gedichte ꝛc. 8. Prag, Widtmann. 802. 1 —
— Gedichte und Lieder. 8. Ebend. 1 —
Velinp. 1 8
— Auszug aller im Königreich Böhmen am Ende des achtzehnten Jahrh. bestehender Gesetze, Fortsetzung u. d. Auseinanderfolge gesammelt v. W. G. Gutta in 8 Fortsetzungen. 8. Prag, Widtmann. 801–803. (1r 3 Rthlr. 16 gr. 2r 1 Rthlr. 12 gr. 3r 1 Rthlr. 4r 1 Rthlr. 5 gr. 5r 3 Rthlr. 2 gr. 6r 1 Rthlr. 20 gr. 7r 3 Rthlr. 8r 2 Rthlr. 16 gr.) 18 23
— Gottes Daseyn und Willenswesen bewiesen. 8. Wien. (Hertel, Lpz.) 795. — 5
Roth, J. A., Lustspiele. 1r Bd. 8. Prag, Schönfeld und Neureuther. 790. — 10
Rothe, J. B., Ausz. a. Volneys Reisen d. Egypten und Syrien, e. franz. Lesebuch f. d. Jugend, m. e. Wörterb. gr. 8. Dresden, Gerlach. (Beger.) 799. 1 —
Roth, J. C., Pastoral-Anweis. für angehende Geistliche. 8. Leipz. Linke. 791. — 6
Roth, J. Erd., Materialien, s. Materialien.
— Sammlung von Predigten f. den gemeinen Mann. a. Sonn- und Fest.-Evang. 4. Lpz. Crusius. 787. 1 12
— neueste Sammlung kurzer und auserlesener Predigten üb. alle Sonn- und Festtags-Evang. d. g. J. v. Hof. Gran. (Linke, Lpz.) 794. 1 8
— Predigtentwürfe üb. die Sonn- und Festtags-Episteln d. Jahre 1790 und 92. 8. Lpz. Linke. (à 12 gr.) 1 —
— Predigtentwürfe über d. Evang. 8. Lpz. Schneider. (Linke.) 790. — 12
— christl. Religionstheorie, od. Vers. e. prakt. Katechisation. 8. Ebend. 784. — 4
Roth, J. Ferd., Abdrücke von 93 geschnittenen Steinen. Nürnb. Stein. 6 —
— mythol. Daktyliothek, m. 2 K. gr. 8. Nrnb. Stein. 805. 1 18
— — dies. m. einem Kästchen mit Abdr. von 93 geschnittenen Steinen. 7 12
— Verzeichniß aller Genannten des Raths in Nürnberg von den ältesten Zeiten ꝛc. Fol. Nrnb. Mildrodt. 802. 1 —
Schreibp. 1 12
— Gesch. d. Nürnberg. Handels. 2 Thle. gr. 8. Lpz. Böhme. 800–801. (1r 1 Rthlr. 12 gr. 2r 1 Rthlr. 8 gr.) 2 20
— Gesch. und Beschr. d. Nürnb. Karthause, d. Kapelle des Brüderhauses ꝛc., m. K. gr. 8. Nrnb. Stein. 791. 1 —
— Leben Albr. Dürers, d. Vaters d. deutsch. Künstl. ein Anh. z. 42. Bd. d. Bibl. d. sch. Wissensch. gr. 8. Lpz. Dyk. 791. — 8
Roth, J. Ferd., allgem. mythol. Handlexikon. 8. Lpz. Gerh. Fleischer. 799. Rthlr. — 12
— gemeinnütz. Lexikon f. Leser aller Klassen ꝛc., od. Erkl. d. gebräuchlichen Redensarten und Kunstwörter ꝛc. 2 Bde. gr. 8. Nrnb. Grattenauer. (Reuger in Halle.) 807. 3 16
— chemische Untersuchungen d. Mineralquellen bey Möllendorf. 8. Halle, Kümmel. 806. — 6
— Samml. von Stellen z. Gebr. f. Stammbücher. 16. 8. Nrnb. Grattenauer. 796. — 9
Roth, J. F., allgem. und besonders Wiener Contorist. 4. Wien, Mösle. 2 —
— allgem. Handlungscontorist. 2 Thle. gr. Fol. Wien, Weingand. 782. 4 —
— — vers. 2 Thle. gr. 8. Ebend. 782. 2 12
— Wechselrechnung, od. d. sogenannten Wechselarbitrage, v. d. Stadt Augsburg ꝛc. 8. Salzb. Mayr. 788. — 10
Roth, J. F., Anleit. zur Selbstprüfung. 12. Grätz, Tusch. 795. — 8
Rothe, Jimman. Gf., Unterr. v. d. Beichte ꝛc. 8. Görl. (Schumann in Zwickau.) 801. — 6
— Volkstheologie in Predigten a. Anl. d. Evang. 2 Thle. gr. 4. Görlitz. 801. 1 8
Roth, J. Geo. Leonh., Beytr. z. Beantw. d. Frage: Ob der Glaube an Christum, als d. höchst. Geist nach Gott, schriftmäßig sey? 8. Ansb. Haueisen. (Gassert.) 795. — 12
Roth, J. Phil., Chirurgus, od. Anl. z. Wundarzneykunst. 8. Lübeck, Donatius. 736. — 16
— Anl. z. Kinderzucht. 8. Frkf. Andreä. 774. — 5
— lexicon chirurg. 8. Lübeck, Donatius. (Niemann et R.) 761. — 4
Roth, J. Reich. v., Abhandl. a. d. deutsch. St. u. Völkerrecht versch. Gegenst. u. Fälle z. Erläut. d. Trakt. d. Rastadt. Friedenscongr. 1797. 98. d. Lüneviller Fried. 1801. ꝛc. gr. 8. Bamb. Gebhard. 804. 1 4
— v. d. kais. Empfehl- und Ausschließungsrechte bey deutsch. Bischofswahl. 8. Mainz, Sartorius. (Benj. Fleischer in Lpz.) 790. — 6
— pragm. Interregnumsgeschichte. gr. 8. Frkf. Andreä. 794. — 10
— Frage: Ist ein deutscher Landesherr berechtigt, einen ständigen Nuntius in geistlichen Fakultäten in s. Reichslande anzunehmen? gr. 8. Mainz, Sartorius. 789. — 5
— Privatandenken üb. d. Recht deutscher Landsherrn gegen Religion und Aberc, nach d. heut. deutsch. Staats- u. Kirchenverfass. ꝛc. gr. 8. Bamb. Gebhard. 805. — 12
— d. zwey wichtigsten Reichsgrundgesetze d. Wahlcapitul. u. d. Westphäl. Fried. gr. 8. Lpz. Crusius. (F. C. W. Vogel.) 788. — 16
— Staatsbetracht. üb. d. Frage: Ob d. im hess. Gebiete geleg. Güter dem Churf. od. d. Landgr. v. Hess. u gehör. 8. Frkf. Esslinger. (F. C. W. Vogel in Lpz.) 781. — 10
— Staatsrecht deutsch. Reichslande. 2 Thle. nebst e. Abdr. d. neust. Wahlcapitular. gr. 8. 1r und 2r. Leipzig, Vogel. (Würzburg, Stahel.) 788. 91. (1r 1 Rthlr. 8 gr. 2r 18 gr.) 2 —
— Wahlcapitulation Leopolds II. s. Wahlcapitulation.
Roth, J. Theod., Archiv f. d. natürl. u. posit. Völkerrecht. 1s Hft. 8. Nrnb. Monath. 792. — 8
— Beyträge z. deutschen Staatsrechte. 3 Bde. 8. Ebend. 791–98. (1. 1r 9 gr. 2r 10 gr. II. und III. à 1 Rthlr.) 2 19
— v. Bienenrechte f. Bienenliebhaber d. keine Rechtsgelehrten sind. 8. Weißenburg. (Lpz. Joachim.) a. Mayr in Salzb.) 805. — 12
— Literat. d. Staatsverhältnisse zwischen Deutschl. u. Frankr. 1r Bd. 8. Weissenburg. (Mayr in Salzb.) 798. — 20
— — dies. 1r Bd. 8. Lpz. Joachim. — 16
— Materialien f. d. Handwerksrecht u. d. Handwerkspolizey. 1r Bd. 1s bis 4s Heft. 8. Nördl. Beck. (à 6 gr.) 1 —
— staatsrechtl. Vers. üb. d. Unterscheid. zw. d. mächt. u. mindermächt. Reichsständen. 8. Nrnb. Monath und K. 796. — 5

Roth, J. Theod., Abhl. üb. d. Wucherr. 8. [Nürnberg, Monath u. K. 793. Rthlr. — 18

Rothe, Imm. Vertrg., üb. ein faſt ſpecifiſch. Mittel wider die Abzehrung, u. deren Vorbauung u. Heilart im Allgemeinen. Für Aerzte, Nichtärzte u. Kranke beſtimmt. 8. Lpz. Joachim. — 10

— — daſſelbe. Augsb. Apfel. 806. — 10

— — daſſelbe, neue Aufl. 8. Zwickau, Schumann. 808. — 8

— Anweiſung zur Verhütung anſteckender Viehkrankheiten ꝛc. 8. Glogau. Günther. 810. — 5

— d. Anzeiger, od. allg. Intelligenzblatt d. Lauſitz. 4 Jahrg. 1799–802. 4. Görlitz. (à 1 Rthlr. 8 gr.) 5 8

— d. Kunſt, ſich eine Bibliothek zu ſammeln und zu ordnen. 8. Nonneburg, Schumann. 798. 1 8

Oberlauſitz. Geſchichtstafel. Fol. Zwickau. 802. — 2

— Handbuch f. d. medic. Literat. ꝛc. gr. 8. Lpz. Kleefeld. (Bauer) 799. 2 6

— Roth- u. Hülfstafel f. die, ſo lange zu leben wünſchen. 8. Lpz. Rein. 798. — 1

— v. d. wahren Urſachen der Selbſtbefleckung. 8. Ebend. 798. — 4

— Sendſchreiben an alle Gelehrte, Schriftſteller, Recenſenten, Herausgeber der Zeitſchriften u. krit. Blätter, Cenſoren, Buchhändler u. Buchdrucker. 8. Lpz. Joachim. — 6

— — daſſelbe. 8. Augsb. Apfel. 806. — 6

Roth, J. W., Seeligkeitsgrund. 8. Prag, Widtmann. 802. — 13

Velinpap. — 20

Roth, Josias Leop., pandectae feudales; s. commentar. in Struckii examen iuris feudal. 4. Frcf. (Weidmann, Lips.) 740. 1 —

Roth, L. F., kurze lat. Sprachlehre. gr. 8. Stuttg. Mehler. 809. — 16

Roth, Ph. F., holzerſpar. Ofen- Kochheerd- ꝛc. Feuerungen nebſt Literatur der Holzſparkunſt. m. K. gr. 8. Nürnberg, Monath u. K. 801. — 16

Roth, Tycho, Wirkung des Chriſtenthums a. d. Zuſtand d. Völker in Europa, a. d. Dän. 4 Thle. 8. Copenh. Proſt. 775–83. 5 12

— üb. Preußens König, Friedrich II. u. a. d. Däniſch. 8. Ebend. 787. — 10

— de gladiis veter. imprim. Danor. 8. ibid. 752. — 2

— Gedanken, in Anleit. d. Rede d. preuß. Staats v. Herzberg. 8. Ebend. 786. — 5

Schreibp. — 6

— philoſ. Ideen, z. Kenntn. unſrer Art, u. z. Freude über dieſelben. 2 Thle. 8. Ebend. 790. 91. (1r 20 gr. 2r 1 Thlr. 4 gr.) 2 —

— Nordens Staatsverfaſſung von d. Lehnsverfaſſ mit Adelsrecht u. Volksfreyh. in d. Lehnszeit. ꝛc. a. d. Dän. v. Reichel. 2 Thle. 8. Ebend. 784. (à 1 Thlr.) 2 —

Schreibp. 2 8

— ob die Ehrenmale, d. m. Voltairen errichtete, mit der Ehre unſrer Zeit ꝛc. beſtehen können? 8. Ebend. 779. — 4

Rothe, W. A. T., Lieder a. d. Wochenſchrift d. Freund, mit Melod. 4. Berl. Lange. 757. — 6

Rothhammer, W., Biogr. Maximilians III. v. Bayern. gr. 8. Regensb. Montag u. W. (a. Schwan u. S. in Mannheim) 786. 1 —

— — dieſelbe. gr. 8. Bamb. Göbhard. — 16

Rothard, J. S., Beyträge z. prakt. Arzneywiſſenſch. gr. 8. Gotha, Ettinger. 774. — 6

Röthein, die, oder die Rötheltkrankheit, ein deutl. Unterricht f. Nichtärzte, ſolche zu erkennen, zu heilen u. v. den Masern u. Scharlachfieber ſicher zu unterſcheiden, v. e. prakt. Arzte. 8. Lpz. Joachim. — 5

Rother, I. H., comment. in doctr. pandectar. Ludovician. 8. Halae, Waisenh. 742. —

— comment. literar. in hist. pandectar. Ludovic. 8. Lips. Sommer. 743. — 20

Rother, I. H., practica forens. actionum. IV Part. 4. Lips. (Walther, Dresd.) 727. Rthlr. 5 —

— practica forens. consultatoria et iudiciaria. 4. Lips. Crusius (F. C. W. Vogel) 725. 2 20

— d. peinl. Proceſſe rechtsgel. Kunſt, oder Inquiſitions- Anklag- u. Achts- oder Bannproceß. 4. Leipzig, Heinſius (Gleditſch) 748. 1 6

— comment. in 8. de Pufendorf de Off. hom. et civis. 4. ibid. 748. 1 12

— rechtsgel. Referent. 8. Jena, Cröcker. 736. — 3

— — derſ. 4. Ebend. 736. — 6

— Staatsarchiv z. des heil. röm. Reichs deutſch. Staatsrecht. 4. Lpz. (Walther, Dresd.) 726. 2 12

— nova processualis statuum mercurialis. 4. Lips. Crusius (F. C. W. Vogel) 726. 3 —

Rothfiſcher, Greg., Ablaß u. Jubeljahr, nach mathemat. Lehrart entgegengeſ. d. Schr. d. Gelegenh. des letzten Jubeljahrs. 3 Bde. 4. Regensb. Bader. 751. 5 —

— Nachr. v. ſ. Uebergange v. d. röm. z. evangel. Kirche. 4 Thle. 4. Wolfenb. Meißner. 752. 1 4

— Sieg d. Wahrheit. 4. Ebend. 752. — 6

Rothhahn, I. Iac., de materna potestate in liberos. ex Germanor. legib. et more. 4. Gött. Vandenhök. 772. — 6

Rothhamel, C. F., Anweiſung für Juſtizbeamte. gr. 8. Caſſel, Cramer. (a. Krieger in Marb.) 805. 1 18

Rothhammel, Konr. C., Erholungsſtunden. 8. Frankfurt, Brönner. 783. — 6

Rothkehlchen, die, ein Geſchenk für Kinder, a. d. Engl. 2 Thle. 8. Frkf. Guilhaumann. 801. 2. (à 9 gr.) — 18

Rothmaler, Huld. Sigm., orator. Wanneſchule, worin Leichenabdankungen ꝛc. 2 Thle. 8. Lpz. 711–13. — 14

— ſtolberg. Gartenbau in allerhand Prieſterfermonen. 8. Lpz. Weidmann. 713. — 7

Rothſchölz, F., Beytrag zur Hiſtorie der Gelehrſamkeit. 3 Thle. 8. Nrnb. Tauber. 735. 26. — 6

— bibliotheca chemica. V Sect. 8. ibid. 735. — 10

— icones bibliopolarium. III Tom. fol. ibid. 725–29. 4 —

— — consiliarior. omn. Norimbergens. fol. ibid. 723. 4 16

— — eruditor. Acad. Alterf. fol. ibid. 721. 4 —

— — omnium ordin. eruditione opt. meritorum. V Part. fol. ibid. 725–28. 6 16

— veter. sophorum sigilla et imagin. magicae. 8. Herrenst. 733. — 4

— deutſch. theatrum chemic., a. welch. d. ber. Philoſophen u. Alchymiſten Schriften vorgeſ. worden. 3 Thle. 8. Nrnb. Felsecker. 728–32. 2 —

— thesaurus symbolor. et emblematum, s. insignia bibliopolarum et typographor. L. Sect. fol. Nrnb. Tauber. 730. 2 8

— Todtenſchule wahrer Chriſten, ſ. einig. Sterbelieder. 8. Ebend. 721. — 10

Rottböll, C. F., descript. plantarum quarund. Surinamens. c. fig. fol. Coph. Schubothe. 798. — 18

— descriptionum et iconum rarior., et pro max. p. novas plantas illustrantium. fol. Coph. Proſt. 786. 4 —

Rottenfels, Luc., geiſtl. Früchte a. d. Gart. Gethſemane. 4. Nrnb. 726. — 16

Röttigs Beweis, daß die Ausrott. der Blattern im Jülich. Kreiſe leicht zu Stande zu bringen ſey ꝛc. 8. Jülich. Darmann. 802. — 5

Rottmann, F. J., luſtig. Hiſtorienſchreiber v. 300 lächerl. Hiſtor. 8. Freyſt. Förſter. 729. — 8

— Beſchr. d. Hochzeitgebr. d. meiſten Völker. 8. Bremen, Sauermann. 715. — 6

— luſt. Juriſt. 2 Thle. 8. Ebend. 738. 1 4

— luſt. Philoſoph. 8. Ebend. 734. — 8

— luſt. Poet. 8. Hannov. Helwing. 718. — 6

— luſt. Weiberprocurator. 8. Bremen, Sauermann. 714. — 5

Rottmann, J. F., katechet. Auszug a. Arndts Christenth. 8. Lpz. Heinsius. 763. Rthlr. — 4

Rottmanner, K., Frühlingsblumen. 8. München, Lindauer. 808. 1 —

— Kritik d. Abhandl. F. H. Jacobi's über gelehrte Gesellschaften ꝛc. gr. 8. Landshut, Themann. — 8

Rottner, I. Eugen., paraeneses marianae, s. exhortatoriae allocution. ad relig. sod. les Marian. 4. Regensb. Montag. et W. 771. — 20

Röy, J. Gf., Schule d. Liebe im hochw. Sakram. d. Altars. 3 Thle. 8. Cöln, Nöthen. 726—35. 2 4

Roubo, Tischlerkunst, s. Tischlerkunst.

Roubaud, Synonymes franç. IV Vol. gr. 8. Strasb. König. 797. 8 —

— — nouv. franç. IV Vol. gr. 12. Berl. Lagarde. 787. 5 —

Rouaz, Innoc. de, angetastete Jungferehre d. luther. Kirche. 8. Frkf. 720. — 3

Rousemont, J. K., v. d. Hundswuth, a. d. Frz. m. K. gr. 8. Frkf. Guilhaumann. 768. 1 8

— üb. ertliche Krankh., Preisschr., a. d. Frz. gr. 8. Frkf. (B. Fleischer in Lpz.) 791. — 14

— Handb. d. chirurg. Operationen. 1r Theil. gr. 8. Bonn, Gebrz. 793. u. Guilhaumann, Frankf. 797. 1 —

— Versuch üb. d. Zugmittel in d. Heilkunde, a. d. Franz. v. Wegeler. gr. 8. Frkf. Guilhaumann. 798. 1 4

— — dasselbe. gr. 8. Cöln, Fabricius. 792. 1 —

Rougnon, N. F., patholog.-semiot. Betracht. aller Verricht. d. menschl. Körpers, herausgeg. v. Kuhn. 2 Thle. 8. Halle, Rusf. Kor. (1r 1 Thlr. 6 gr. 2r 1 Thlr. 12 gr.) 2 18

Roujoux, der fürstliche Glockengießer, m. K. 8. Augsburg, Wurglen. 766. — 9

Roumowski, observations du passage de Vénus etc. voyez Observations etc.

Roupye, L., Abhandl. v. Scorbute, herausg. v. Schlegel. 8. Gotha, Ettinger. 779. — 6

Rous, Frz. de, Handbüchl. d. wahr. Gottseligk. 12. Leipz. Förster. 727. — 4

— interiora regni Dei. 12. Biding. Regel. 724. — 4

Rousseau, I. B., Chef-d oeuvres lyriques. 12. Par. (Rottmann, Berl.) — 18

Rousseau, J. Jac., Bekenntnisse, a. d. Frz. v. Kniage. 4 Thle. gr. 8. Berlin, Unger. 786—90. (1r u. 2r 1 Thlr. 3r u. 4r 2 Thlr.) 5 —

— Bekenntnisse. 3 Thle. (enth. d. Geschichte s. mänl. Alters. 3 Thle.) 8. Tübing. Cotta. 790. 2 —

— Nachtr. zu s. Bekenntnissen, a. d. Frz. 8. Hof, Grau. 796. — 8

— Botanik f. Frauenz. Lpz. Göschen. 781. — 6

— le Botaniste sans maître, ou manière d'apprendre seul la Botanique continuée et complettée par de C. 12. Winterthur, Steiner. 80?. — 20

— Briefe, a. d. Frz. 8. Königsb. Unger. 799. — 14

— Briefe an Beaumont. 8. Lpz. G. Fleischer. 799. — 16

— Briefe einer italien. Nonne, s. in Romanen.

— Samml. krit. Briefe an Brossette, n. dessen Antwort. 8. Hamb. Hoffmann. 750. — 12

— 4 Briefe an v. Malesherbes über sich selbst, a. d. Franz. gr. 8. Braunschw. Schulbuchdl. 779. — 5

— ungedruckt. Briefwechsel m. Mad. Latour de Franquepille u. Hrn. du Peyron, a. d. Frz. v. Stamyeel. 3 Thle. 8. Leipzig, Schmidt. 801—803. (1r u. 2r 2 Thlr. 3r 1 Thlr. 8 gr.) 3 8

— Catéchisme de l'honnête homme. 12. Glog. Günther. — 8

— le Citoyen de Genève ou discours sur l'économie politique. 12. Laus. Pott. 764. — 4

Rousseau, J. Jac., Confessions. IV Vol. 8. Lpz. G. Fleischer. 804. Rthlr. 5 —

— — IV Vol. gr. 8. Berne, Haller. 789. 4 —

— — l. m. suivies des rêveries du promeneur solitaire. II Vol. 12. Berne, Typ. 782. 1 8

— — av. les Noms, qui ne sont indiqués que par des Lettres initiales dans les éditions imprimées. 8. Hof, Grau. 796. — 8

— du Contrat social, ou Principes du Droit politique. 8. Neuf. Eslinger. 762. — 12

— — l. m. 12. Hamb. Fauche. 796. — 12

— — l. m. 12. Lpz. G. Fleischer. 796. — 10

— — l. m. gr. 8. Paris. Treuttel. 796. 2 6

— — l. m. 12. Strasb. Levrault. 791. — 1?

— Dancourt, Arlequin de Berlin. 12. Laus. Pott. 760. — 12

— Dictionnaire de musique. gr. 8. Paris (Varrentrapp et W. Frkf.) 768. 5 —

— Discours sur l'inégalité. 18. Lpz. Industrie-Compt. — 8

— Discours sur la vertu du héros. 8. Laus. Pott et Comp. 769. — 2

— Emil, oder über die Erziehung, a. d. Franz. v. Cramer. 4 Thlr. 8. Brschw. Schulbuchdl. 792. 4 —

— — dersl. in einer andern Uebers. 5 Thle. 8. Lpz. Weidmann. 762—80. 1 12

— Emil, oder über die Erziehung in einem Ausz. v. Ch. A. Struve. 1r Thl. (h. a. d. Titel: Handbuch d. Erziehung für Mütter nach Rousseaus Emil) 8. Gieq. Gunther d. j. 798. — 12

— Emile, ou de l'Education. IV Tom. av. fig. gr. 8. Lond. Typ. 781. 4 —

— — l. m. IV Tom. 12. Lpz. G. Fleischer (a. Turnisco à Cassel) 799. 1 16

Velinp. 4 —

— — l. m. IV Tom. 18. Strasb. Levrault. 801. 1 16

— — l. m. IV Vol. 12. Lpz. Rein. 799. 1 12

— — l. m. IV Vol. 12. Lpz. Hinrichs. 803. 1 8

— Versuch in der prakt. Erziehung, übersetzt mit Anmerk. v. C. F. Feder. 8. Berl. Mylius. 792. — 16

— auserl. Gedanken über verschied. Gegenst. 8. Lpz. Jacobäer. 764. — 12

— u. Voltaire, Gedanken u. Meinungen über verschiedene Gegenstände. 8. Jena, Voigt. 809. — 12

— Geschichte s. mänl. Alters. 3 Bde. 8. Tüb. Cotta. 791. (sind die 3 Bde. s. Bekenntn. d. Tüb. A.) 2 —

— Geständnisse, nebst Selbstbetracht. d. einsamen Naturfreundes. 2 Thle. 8. Riga, Hartknoch. 782. 1 12

— Glaubensbekenntniß, oder üb. nat. u. geoffenb. Rel. übersetzt v. J. H. G. Heusinger. 8. M. Strelitz, Michaelis. (Albanus) 796. — 18

— Heloise, voy. en Romans.

— Julie, s. in Romanen: Julie.

— Gedank. v. d. gesellschaftl. Leben d. Menschen, ob. Staatsrecht. 8. Marb. Müller. 763. — 12

— Lettres à Voltaire. 8. Lpz. Junius. 759. — 4

— — nouv., V Vol. 12. Paris. 745—51. 3 12

— d. Levit v. Ephraim, a. d. Franz. gr. 8. Nürnb. Raw. 796. — 6

— über die polit. Oekonomie, a. d. Franz. gr. 8. Berlin. (Wille in Warschau) 792. — 10

— Oeuvres. XXIX Vol. gr. 12. Berne, Typ. 782—91. 20 —

— — XVII Vol. gr. 4. ibid. 55 8

— — les mêmes. XXXIII Vol. 12. Lyon. (Typ. à Berne) 22 —

— — compl. XXX Tom. gr. 12. Lpz. W. Vogel. 782.

— — l. m. XII Vol. av. fig. sup. 4. London (Typogr. à Berne.) 46 16

— — l. m. XVII Vol. ed. orig. 4. Genève. (Typ. Berne) 44 —

— — l. m. ed. du Deux-Ponts. XXXIII Vol. 12. Strasb. Levrault. 11 6

— — compl. XXXIII Tom. et Suppl. 12. Basle, Thourneisen. 795—96. 15 —

— — posthumes, ou recueil de pièces manuscr. p. servir de supplém. etc. IX Tom. 12. Basle, Serini. 782. 4 12

Rousseau, J. Jac., Poesies. II Vol. 8. Berl. Rottmann. 773. Rthlr. 1 8
— Romane. 4 Thle. 8. Prag, Schönfeld. 788—91. 3 8
— patriot. Vorstellung gegen die Schaubühne in Genf. 8. Zürich, Orell. 761. — 5
— Schreiben an Beaumont, a. d. Frz. 8. Riga. (Hartknoch in Lpz.) 767. — 5
— kl. Schriften, a. d. Franz. 1r Thl. 8. Heidelb. Pfähler. 779. — 12
— politische Schriften. 2 Thle. 8. Berl. Nauck. 1 12
Schreibp. 2 —
— nachgel. Schriften, s. dessen Briefwechsel.
— Selbstgespräche a. einsam. Spaziergangen. 8. Berlin, Unger. 782. — 12
— eins. Spaziergänge, s. letztnachgel. Werk. 8. München, Strobl. (Fleischmann) 785. — 12
— Spaziergänger n. Ermonville s. geliebten Einsiedeley, a. d. Frz. v. Matthison. m. K. 8. Lpz. Weygang. 808. — 16
— über den Staatsbürgervertrag, oder Grundsätze des öffentl. Rechts, eine umgearbeitete Uebersetzung v. Schwan. 8. Düsseld. Schreiner. 803. 1 —
— v. d. Ursprung der Ungleichheit unter den Menschen, a. d. Frz. gr. 8. Berl. Voß. 756. — 12
— Vermächtniß, a. d. Frz. 8. Freyb. Crez u. G. 787. — 5
— v. gesellsch. Vertrage, oder üb. d. Grundsätze d. Staatslehre. 8. Frkf. Eßlinger. 800. 1 —
Schreibp. 1 8
Velinpap. 2 —
— philosoph. Werke. 4 Bände. 8. Reval. (Seeger in Leipz.) 779—82. 5 —
— sämmtl. philosoph. Werke. 6 Bde. 8. Prag, Schönfeld. 779—89. 5 —
— sämmtl. Werke, neu übers. v. C. F. Cramer. 1r—10r Thl. 8. Berl. Nauck. 785—91. 6 20
Schw. Pap. m. K. 9 4
Holl. Pap. m. K. 13 14
— — ders. 11n Thls. 1ste Abth. 8. Lpz. G. Fleischer. 799. — 16
— nachgel. Werke s. dessen Briefwechsel.

Rousseau's Geist, oder Auszug christl. moral. Grundsätze s. hinterl. Schriften. 8. Breg. Brentano. 797. — 16
— Geist, Grundsätze u. Meinung. nach 20. Frz. v. J. C. Bleßl. 8. Zwikau, Schumann. 803. 1 8
— — dasselbe französisch. 8. Marb. Krieger. 791. — 20
— Verbindungen m. Weibern, über, 2 Bde. 8. Leipzig, Reinicke. 792. 1 4
Schreibp. m. K. 1 16
Rousseau, K. J., Entwurf einer systematischen Uebersicht der Geschichte d. röm. Rechts. 8. Jena, Gabler. 807. — 16
— de indole et vi praesumtionum, quatenus ad jus civ. pertin. 8. Rudolst. Langbein (Klüger) 805. — 4
Rousseau, L., chem. miner. Abhandlungen in d. Naturlehre, Arzn. u. a. Wissensch. gr. 8. Rud. Weigel. 790. — 20
— v. d. Salzen. gr. 8. Eichstädt, Wiedenmann. 781. — 12
Roussel, sur les convenances gramaticales de la langue française. 12. Lyon. (Berne, Haller.) 797. — 10
Roussel, D. M., Physiologie des weibl. Geschlechts, a. d. Franz. 8. Berlin. (Vieweg in Braunschweig) 786. — 16
Rousset, Gesch. d. Kriege zw. Franke. u. Oesterr. v. 1516—1648. 2 Bde. 8. Mietau, Hinz. 770—72. 1 —
— d. Ritter v. St. George, in s. Stand, als Jacob III. wieder hergestellt. 8. Leipz. Schmidt. 795. — 6
Roustan, A. J., Cathechisme raisonné. 12. Londres. (Kupferberg à Mayence) 785. — 10
— — le même. 12. Lausanne, Pott et C. 785. — 12
— Briefe üb. d. Zust. des Christenth. u. d. Betrag. d. Ungläub. 2 Bde. 8. Basel, Imhof. (Lange in Berlin) 770—72. — 22
— Briefe z. Vertheid. d. Religion, neue Uebers. m. Anm. v. Danov. 8. Halle, Gebauer. 783. 1 —

Route de l'Inde av. une Charte géographique. gr. 8. Paris. (Sommer in Leipz.) 799. Rthlr. 1 12
Rouvroy, F., Handbuch d. Batteriebaues, m. ill. K. gr. 8. Leipzig, G. Fleischer. 809. 1 12
Roux, le, Beobacht. üb. d. Blutflüsse d. Wöchnerinnen u. üb. e. Mittel, dieselben zu heilen. gr. 8. Königsberg, Hartung. (Ilugel) 781. — 20
— üb. die Ruhr, e. Preisschr., a. d. Franz. 8. Tübingen, Heerbrand. 796. — 9
Roux, G., traité sur la rougeole. 8. Strasb. Lerrault. 808.
Roux, H. F., Dictionnaire nouv. franç. allem. et allem. franç. gr. 8. Halle, Waisenhaus. 809. 3 —
— Discours élem. et rais. sur les princip. Difficultés de la Langue franç. 8. Jena, Voigt. 775. — 8
— grundl. Anw. z. franz. Sprache. 8. Jena, Cröcker. 782. — 20
— kurze Abhandl. der Zweydeutigkeiten, welche in der franz. Sprache sich ereignen können. 8. Ebend. 748. — 8
Roux, J. A. K., Grundriß d. Fechtkunst als gymnastische Uebung. gr. 8. Leipz. Barth. 799. — 10
— theoret. prakt. Anweis. üb. d. Hiebfechten, e. Leitfaden f. d. mündlichen Unterricht. gr. 8. Furth. (Campe in Nürnb.) 805. — 10
Roux, J. W. D., Anleit. z. Fechtkunst nach mathemat. physikal. Grundsätzen, m. K. 4. Jena, Akadem. Buchhdl. 807. — 21
Roux, Vital, v. Einfl. d. Regier. a. d. Wohlstand d. Handl., a. d. Franz. 2 Thle. gr. 8. Dresden, Walther. 806. 1 16
Rourelius, Grundlehren eines heiligen u. glückseligen Lebenswandels, a. d. Franz. 8. Augsb. Wolf. — 5
Rouppert, Frz. Conr., Anfangsgründe d. Geometrie, ist d. mathemat. Lehrb. in Bds. 28 Stck.
— mathemat. Lehrbuch, enth. Anfangsgr. d. mathemat. Rechenk. 2 Bde. m. K. 8. Berlin, Nicolai. 778. (in Bds. 16 Stck. 4 gr. 26 Stck. 6 gr. 2r Bd. 8 gr.) — 18
— Anfangsgründe d. Mechanik, ist d. mathemat. Lehrb. 2r Bd.
— Entw. e. Naturlehre, m. K. 8. Berlin, Nicolai. 778. — 4
— Anfangsgründe d. Rechenkunst, ist d. mathemat. Lehrb. in Bds. 16 Stck.
Rovelli, Jos., das cisalpinische Gallien, unt. d. Galliern, Römern ꝛc. 8. Zürich, Ziegler u. S. 791. — 12
Roevenstruck, I. W., meditationes aedilitiae de judicio equestri, tum aedilitio, tum aestimatorio. 4. Augsb. 704. — 7
Rowe, Eleonore, geheime Andachtsübungen, in Betr., Gebet., Lobpreis. ꝛc. a. d. Engl. v. Watt. gr. 8. Frankf. u. Leipz. Hertel. 774. — 16
— — dies. gr. 8. Zürich, Orell, F. u. Comp. 759. — 12
— Freundschaft im Leben, in Briefen an Freunde, a. d. Engl. 8. Frankf. u. Leipz. Hertel. 771. — 18
— d. Freundsch. im Tode, in Brief. v. Verstorbnen an Lebende, a. d. Engl. 8. Ebend. 770. — 16
— Freundsch. nach d. Tode, in Brief. d. Verstorbnen. 8. Hannover. 746. — 10
— verm. poet. Werke ꝛc. a. d. Engl. 8. Frankf. u. Leipz. Hertel. 772. — 16
Röwer, F., üb. Gesundh. u. Wohlanständigk., z. Beleht f. Landl. 8. Göttingen, Römer. 805. — 10
— üb. Mitwirkung d. weltl. Obrigk. z. Religionscultus auf d. Lande. 8. Braunschw. Reichard. 804. — 5
Röwer, G. J., Gespräch zwischen e. Deutschen u. Franken, üb. d. menschl. Freyheit u. Gleichheit. 8. Helmstädt, Fleckeisen. 792. — 5
— d. christl. kluge Haushalter, od. Sorge des Christen f. s. eignes Glück. 8. Braunschw. Reichard. 790. — 6
Rowley, W., üb. d. vorzügl. Augenkrankheiten, u. ihren Kurarten, a. d. Engl. v. Michaelis. gr. 8. Breslau, Korn d. ält. 792. 1 16
— üb. gefährl. Zufälle an Brüsten d. Kindbetter., a. d. Engl. gr. 8. Ebend. 794. — 12

Rowley, W., Anweis. f. Wundärzte u. Hebammen, die Brustkrankh. zu heilen. 8. Gotha, Ettinger. 781. Rthlr. — 2

— Abhandlungen üb. d. Frauenzimmerkrankh., a. d. Engl. v. Michaelis. gr. 8. Breslau, Korn d. ält. 790. 1 16

— üb. regelm., unregelmäß., ökon. u. kauf. Gicht od. Podagra, a. d. Engl. gr. 8. Ebend. 794. — 8

— üb. d. bösart. Halsentzündung, od. faule Bräune, a. d. Engl. v. Michaelis. gr. 8. Ebend. 789. — 10

Rorac, v., Leben Frz. Anton Graf v. Spork, m. K. 4. Amsterdam. 715. 1 —

Rorac, D. A. v., Leben des Geistes. 2 Thle. 8. Bamb. Göbhard. 762. — 12

Roy, le, Staatsverfass. des Königr. u. d. St. Algier, a. d. Franz. 8. Hannover, Helwing. 752. — 4

Roy, le, Reise in Brasilien. gr. 8. Leipzig, Sommer. 809. 1 4

Roy, Alph. le, Lehre v. d. Blutflüssen, während d. Schwangersch. b. u. nach d. Entbind., a. d. Franz. v. A. Zadig. 8. Breslau, Korn d. ält. 802. — 6

— Literarhist. u. prakt. Unterricht in d. Entbindungskunst. 8. Frankf. Stettin. 779. — 12

— — Dass. in e. and. Uebers. v. Rusche. 8. Nürnb. Schneider. 779. — 12

— Verles. üb. d. Gebärmutterblutflüsse währ. d. Schwangersch., a. d. Franz. 8. Leipz. Schäfer. (Kühn) 802. — 18

— Heilkunde f. Mütter, od. Kunst Kinder z. erziehen u. zu erhalten, a. d. Franz. v. C. Ph. Fischer. 8. Hildburgh. Hanisch. 805. 1 16

— Hygiena, als Mutter, od. d. Kunst d. Leben der Kinder zu erhalten, a. d. Franz. v. Hirsch. 2 Thle. 8. Bayreuth, Lübeck. 805. 1 12

— Mittel d. Kinder gesund, bes. beym Zähnen, z. erhalten. 8. Wien, Herling. 747. — 5

— üb. d. Gebr. u. d. Wirk. d. Seidelbastrinde, Ecorce du gavau. 8. Straßb. Treuttel. 773. — 10

— v. d. Vorherverkündigungen in hitzig. Krankh., a. d. Franz. gr. 8. Leipzig, Weygand. 786. 1 —

Roy, F. X., ethica et ius naturae, v. Roi.

Roy, J. J. de, merkw. Leben u. Reisen u. d Insel Borneo. 8. Frankf. 746. — 5

Roy, Jul. Paul du, s. Roi, Jul. Paul du.

Roy, K. G. le, philosophische Briefe üb. d. Verstandes- u. Vervollkommnungsfähigkeit d. Jugend, a. d. Franz. übers. v. J. A. Müller. gr. 8. Nürnb. Wittwer. 808. — 20

Roy, N. C. de, Beyträge z. Beförder. d. nähern Vereinigung m. Gott ꝛc. 8. Hamb. Hellmann. 781. — 18

— Richtschnur des Lebens, od. d. Tugenden Jesu allen, die gottselig leben wollen. 8. Ebend. 781. — 4

Roy, Phil. le, Philosophia radicalis eclectica inter peripateticos et antiperipateticos media compilata. V Pts. fol. Antw. (W. Vogel, Lips.) 713. 5 —

Royardi, H., diatribe de divinitate Iesu C. II Pts. 8. Ir. Frft. Weidmann. 791. (12 gr.) Hr. Traj. ad Rhen. (Dänzer, D.) 792. (1 Rthlr. 8 gr.) 1 20

Royaumont, S. v., bibl. Gesch. d. Alt. u. N. Test. 4. Augsb. Wolf. 718. — 16

— Gesch. d. Alt. u. N. Testaments ꝛc. 8. Bamberg, Göbhard. 800. — 12

— bibl. Geschichtsspiegel, od. hist. Ausz. aller Bücher A. u. N. Test. 8. Wien, Doll. 789. — 16

m. K. 1 8

— — dersl. m. K. 8. Augsb. Wolf. 782. 1 6

— Histoire du vieux et du nouveau Testament, voy. Histoire.

Roye, Frz. de, de missis dominicis, earum officio et forensi disciplina. 8. Lips. Schuster, (F. C. W. Vogel) 744. — 12

Royer, A., die wahre Weisheit ꝛc. 12. Wien, Gerold. 799. Rthlr. — 5

Royer, C. Dan., florilegium oratoriae. 8. Vormis. 797. 1 —

Royko, Casp., Gesch. d. gros. allgem. Kirchenversammlg. Kostnitz. 4 Thle. m. Regist. gr. 8. Prag, Widtmann. 784-96. (1r u. 2r 1 Rthlr. 12 gr. 3r 1 Rthlr. 8 gr. 4r 1 Rthlr. 18 gr. Register 9 gr.) 4 23

— Rede b. d. Prager Universitäts-Feyer ꝛc. 4. Ebend. 799. — 5

— Einleit. in d. christl. Religions- u. Kirchengesch. gr. 8. Ebend. 790. 1 12

— christliche Religions- u. Kirchengeschichte. 4 Thle. gr. 8. Ebend. 789-95. (1r 1 Rthlr. 9 gr. 2r 1 Rthlr. 12 gr. 3r 1 Rthlr. 8 gr. 4r 22 gr.) 4 22

Royko-Hussan, s. Hussan.

Rozgongi, Ios., Dubia de initiis transcendentalis Idealismi Kantiani. 8. maj. Pest, Eggenberger. 792. — 12

Rozier, Beobachtungen, s. Sammlung brauchb. Abhandlungen.

— v. d. best. Art, d. Weine theils z. Gebr., theils z. Versenden z. behandeln, a. d. Franz. 8. Zerbst. (Zimmermann in Wittenb.) 775. — 14

— üb. d. chem. Eigensch. des Oels. 8. Augsburg, Lotter. 796. — 2

Rubben, P. P., l'Architecture italienne, conten. les plans et desseins. fol. Lips. 755. 8 —

Rube, V. H. F., de remediis vesicantibus ac rube facientibus. 8. Marb. Krieger. 794. — 4

Rübel, J. Casp., geistl. Jordanswasser, od. Betracht. d. vornehmst. Pflichten d. Gottseligk. 8. Solingen. 727. — 6

Rübel, J. F., v. Criminalrechte. 8. Frankf. Eslinger. 765. — 5

— Wahrnehmungen v. d. febribus inflammator. 8. Nürnb. Pottmann. 764. — 4

— observationes v. Fieber u. Fleckfieber. 4. Frankf. Fleischer. 762. — 4

— v. d. Gewalt d. Teufels in d. Körper. 2 Thle. 4. Nürnb. 753. — 8

— v. Krankh. a. d. Urin, Schweis ꝛc. 8. Augsb. Lotter. 762. — 5

— medicin.-chirurg. Lehrgebäude, od. Ausz. aller medicinischen Wissenschaften. 8. Ebend. 762. — 12

— v. d. materia medica. 8. Nürnb. Felsecker. 764. — 10

— mathesis theorematica, problemat. et definitiva. 4. Vittcb. 735. — 5

— Merkwürdigk. u. Begebenh. a. d. Reiche d. Natur, Chemie, Medicin u. Physik. 8. Frankf. Fleischer. (Gullhaumann) 762. — 5

— pathologiae et therapiae de febrib., symptomatibus etc. e. cautelis pract. secund. principia Hofmanni et Hambergeri methodo demonstrat. IV Pts. 8. Frft. Fleischer. 739. — 9

— d. Recht d. Natur. 8. Wittenberg. 735. — 5

— novum Systema medicum et chirurg. 8. Leipz. (Eslinger, Francf.) 765. — 8

Rüben u. Kartoffeln als Surrogate d. Rebhraten, od. üb. d. Doctor Hufelands Proclamation d. Bierjuppe als Surrogat d. Caffees. 8. Delitz, Kron. (Schulze, Oldenburg.) 808. — 6

Rubricae generalis Breviarii, od. Unterweis. d. gros Tageszeit z. Beten. 8. Augsb. J. Wolf. 708. — 4

— Missalis in commodiorem celebrantium usum juxta exemplar Romae impressum. 12. Colon, Rommerskirchen. — 5

Rubriken, s. Lesebuch.

Rubrikwörterbuch, alphabetisches deutsch-russisches, der höchstnothwendigsten russischen Wörter, Gespräche u. Zahlen, wie solche nach der deutschen Mundart mit den langen und kurzen Zeichen ausgesprochen werden müssen. 8. Leipz. Joachim. — 2

Rucellai, Giovanni, Opere. 8. Padova. (Pott in Lausanne) 772. Rthlr. — 16

Ruche, la, ou lectures amusantes et instructives pour la jeunesse. III Tom. 8. Leipz. Hartknoch. 797–98. (I. 12 gr. II. 10 gr. III. 10 gr.) 1 8

Rückblick, philos., a. d. 18ten Jahrh. (M. Tit. v. Würmann, philos. Gemälde.) 8. Frankf. Zeßler. 795. — 8

Rückblicke auf den, wenn Gott will, nun bald geend. Krieg. 8. Bremen, Müller. 795. — 8

Rückbeschel, J. Basil., geistl. Blumengarten, od. Passionsandachten. 8. Leipzig. 725. — 6

— Passionsgesch. Jesu C., aus Rambachs Passion. 8. Halle, Waisenhaus. 759. — 6

— Anfangsgr. d. dogmat. u. polem. Theologie. 8. Jena, Meyer. 742. — 4

— Anfangsgr. d. moral. Theologie. 8. Ebend. 742. — 4

Rücker, I. B., de codicillis, quibus lex quaedam praescripta est. 8. Götting. Brose. 788. — 5

Rückerinnerung d. Anwesenheit aller Fremden, während d. Wahl u. Krönungszeit Leopolds II. 4. Frankf. Eßlinger. 790. 1 —

— — — Franz II. 4. Ebend. 792. 1 —

Rückerinnerungen f. d. Landschullehrer b. Gommerschen Inspection. 8. Zerbst, Fuchsel. 807. — 5

— v. e. Reise durch Deutschl. ꝛc. (v. Liebestind) Strasb. (Nicolovius in Königsb.) 795. 1 4

— d. Spanien. 8. Aarau, Sauerländer. 810. 1 —

Ruckersfelder, Ab. F., syllogc commentationum et observation. philol. exeget. et crit. fasc. I. 8. maj. Bremen, Förster. 762. 1 12

— Prüf. u. Widerleg. des Wolfenbütt. Fragments. 8. Ebend. 780. — 4

— observationes exegetico-philologico-criticae. 8. Bremen, Cramer.

— Compend. theologiae naturalis. Libri II. 8. Bremen, Förster. 770. — 12

Rückert, C. Ebd., Früchte d. Einsamk., best. in phys. medicin. Zeitverkürzung. 6 Stck. 8. Breslau, W. G. Korn. 775. — 12

Rückert, C. H. C., Erläuter. d. Kästner'schen Anfangsgr. d. mech. u. d. opt. Wissensch. m. K. 8. Leipzig, Schwickert. 795. — 18

Rückert, G. C. A., üb. d. Anbau u. Nutzen der Acacie. 8. Wien, Wappler. (Beck) 800. — 8

— d. Feldbau, chemisch untersucht. 3 Bde. 8. Erlangen, Palm. 789–791. (à 1 Rthlr.) 3 —

Schreibp. (à 1 Rthlr. 8 gr.) 4 —

— Bemerk. üb. Thaers englische Landwirthsch. 8. Wien, Wappler. (Beck) 800. — 8

Rückert, J., d. Realismus, od. Grundl. zu einer durchaus praktischen Philosophie. 8. Leipzig, Göschen. 801. — 10

Rückbaber, C. D., Bild eines gewissenhaften Lehrers ꝛc. 8. Frankf. Gebhardt u. K. 791. — 4

Rudawsky, Laur. I., histor. Poloniae l. IX. s. Annales regn. I. Casimir ab ao. 1648 usq. 1660. fol. Warschau. (Gleditsch, Lips.) 755. 3 12

Rudbeck, Ola., nota Samolad. s. Lapponia illustr. 4. Upsal. Kiesewetter. 784. — 12

Rüde, G., Anleitung d. Unverfälschtheit ꝛc. d. chemischen Fabrikate einfach u. doch sicher zu prüfen. 8. Cassel, Griesbach. 806. — 6

Rüdel, Geo. C., schwer gefallnes u. exemplar. bestraftes Sodom, in 22 Bußpredigten. 4. Magdeburg. 706. — 10

Rüdel, K. C. G., einige Predigten. gr. 8. Leipz. Kohler. 801. — 14

Rüdemann, Jul. Conr., altmärk.-histor. Sachen. 3 Thle. 8. Salzwed. 726–28. — 12

Ruder, C. J., einige Bemerk. üb. Portugal in Briefen, a. d. Schwed. m. Anm. v. H. F. Link. gr. 8. Rostock, Stiller. 807. — 12

Ruder, C. J., Reise durch Portugal, nach d. schwed. Original bearb. v. H. S. u. Gerken. 8. Berlin, Voß. 808. Rthlr. 1 6

Ruder, J. P. C., Vers. e. Beschr. der seit einig. Jahrhunderten geprägten Nothmünzen. 8. Halle, Hendel. 791. — 6

Rudiger, Andr., diaeta hum. naturae ad conservand. et propagand. vitam. 8. Lips. Weidmann. 737. — 12

— institutiones eruditae s. philosophia synthetica tribus libris compreh. 8. ibid. 717. — 16

— Moralität d. Streitschriften. 8. Leipzig, Heinsius. (Gleditsch) 723. — 5

— philosophia pragmatica methodo apodictica et mathematica concr. 8. Lips. Weidmann. 729. — 16

— institutiones philosophiae systemat. 8. ibid. 718. — 16

— Physica divina, inter superstition. et atheism. media, etc. 4. ibid. 716. 2 8

— obiectiones contra physicam divinam, e. notis auctoris phys. div. et dupl. append. 4. ibid. 717. — 8

— Gegenmein. v. Wesen d. Seele ꝛc. cum Wolf. 8. Ebend. 727. — 7

— de sensu veri et falsi, libri IV. 4. ibid. 722. 2 3

— Anweis. z. Zufriedenh. d. menschl. Seele. 8. Leipzig, Cörner. 736. — 6

Rudiger, Ant., Anleit. z. Chymie, m. K. 8. Leipz. Dyk. 796. 1 8

Rüdiger, C. F., Handbuch d. rechnend. Astronomie. 3 Bde. m. K. gr. 8. Leipzig, Müller. (Joachim) 801. (1r. 1 Rthlr. 20 gr. 2r 1 Rthlr. 8 gr. 3r 1 Rthlr. 12 gr.) 4 16

— immerwahr. Calender, m. e. Ostertabelle, v. 1700–2000. gr. 8. Leipzig, Schwickert. 799. — 20

— pract. Anweis. z. Berechn. eben. u. sphärisch. Dreyecke, durch Aufg. a. d. Astronomie erläut. m. K. (ist d. Handbuchs d. rechn. Astronomie 2r.) 1 8

— pract. Anweis. z. Berechn. d. Sonn- u. Mond-Finsternisse. (ist d. Handbuchs d. rechn. Astronomie 1r.) 1 20

— pract. Anweis. zur Berechnung d. mit Hadleyischen Spiegel-Sextanten angestellten Beobachtungen am Himmel, m. K. (ist d. Handbuchs d. rechn. Astronomie 3r.) 1 12

— Anleit. z. Kenntn. des Himmels, d. Erde, u. d. Zeitrechn., a. z. Verzeichnung regulär. Sonnenuhren. Nebst e. astronom. Handatlas, gezeichn. v. A. G. Meißner. gr. 8. Leipzig, Crusius. (F. C. W. Vogel) 805. 6 —

— — der Atlas dazu besonders, s. A. G. Meißner.

— Anleit. z. Kenntn. des gestirnt. Himmels. m. 35 K. Leipzig, Müller. (Joachim) 786. — 16

— Bestimm. d. Länge v. Leipzig, aus d. Sonnenfinsterniß d. 22. Juni 1797. gr. 8. Ebend. 802. — 8

— Specimen analyticum de lineis curvis secundi ordinis in dilucidationem analyseos, c. tab. aen. 4. Lips. Muller. (Joachim) 781. — 20

— Rechenbuch. 8. Leipzig, Müller. 786. — 20

— Darstell. d. neuen Methode d. du Séjour, Sonn- und Mondfinstern. zu berechn., m. K. gr. 8. Leipzig, Schäfer. (Kühn) 791. — 8

— astronom. Anzeige u. Beschr. d. großen Sonnenfinsterniß, welche sich d. 11ten Febr. 1804 ereign., m. dem d. vorausgeh. Mondfinstern. für d. Meridian v. Leipzig, als Supplem. z. dess. Handb. d. rechnend. Astronomie, m. K. gr. 8. Leipzig, Joachim. 803. — 16

Rüdiger, D. L., über Rettungsmittel, so d. Ertrunk. anzuw. 8. Tübingen, Heerbrand. 794. — 3

Rüdiger, Jac. C. Eph., systemat. Theorie d. Cameralwissensch. gr. 8. Halle, Curt. 778. — 4

— Grundr. e. Gesch. d. menschl. Sprache ꝛc. 8. Lpz. (Russ, Halle.) 782. — 6

— Taschenbuch d. Haus- Land- u. Staats-Wirthschaft, mit K. 12. Halle, Hemmerde u. S. 797. — 20

— d. akadem. Laufbahn f. Oekonomen u. Cameralisten. 8. Halle, Curt. 784. — 3

Rüdiger, Jac. C. Eph., Nachrichten für die Gärtnerey, Haus- u. Landwirthsch., mit 1 Abbild. 16 u. 26 Heft. gr. 8. Lpz. Steinacker. 803. Rthlr. — 8

— Grundr. d. wahr. Physiokratismus u. preuß. Cameralwesens. 8. Halle, Curr. 781. — 6

— Anweisung z. gut. Schreibart in Geschäften d. Wirthsch., Handlung, Rechtspflege ꝛc. Ebend. 797. — 15

— neueste Zuwachs d. deutsch. fremd. u. allgem. Sprachkunde. 1—56 Stck. 8. Halle, Ruff. 796. (16 12 gr. 26—46 à 6 gr. 56 16 gr.) 1 22

— — a. dess. 1n ist abgedr.: Schr. an Nicolai üb. d. Völkerstämme u. Celt. Namen. — 4

— Anfangsgr. d. allgem. Staatslehre, m. e. k. Lehrbegr. der ökon. Policey. 8. Halle, Waisenh. 795. — 20

— — Nachtr. zu obig. Schr. od. Lehrbegr. der personl. Policey und Finanzwiss. 8. Ebend. 795. —

— wirthschaftl. Vermächtnisse f. d. neue Jahrh. 16 Stck. 8. Lpz. Steinacker. 805. — 5

— Lehrbegr. d. Vernunftrechts u. d. Gesetzgeb. 8. Halle, Renger. 798. 1 12

— k. Nachrichten d. Hallischen Gesellsch. v. Wirthschaftsfreunden. 16 26 Stck. gr. 8. Leipzig, Steinacker. 805. (à 4 gr.) — 8

Rüdiger, J. Geo. Gottl., physische Ketzereyen. 8. Leipzig, Weygand. 798. — 8

Rüdiger-Schabol, s. Schabol.

Rudimenta historica, oder kurze u. leichte Weise, der fabul. Jug. in d. Historie zu unterr. 6 Thle. 8. Augsb. J. Wolf. 752. 1 6

— hist. in 6 opusc. 8. Constanz. 769. 1 8

— linguae graecae. 8. Augsb. I. Wolf. 748. — 5

— linguae Lat., od. Anfangsgr. d. lat. Spr., u. Art d. Alsatici, zum Gebrauch der Schulen. 8. Constanz. (Rieger, Kupf.) 786. — 8

Rudisch, Maria Anna, Kochbuch. 8. Wien, Wappler. 788. — 16

Rudloff, F. A., Codex diplomat. etc., oder Urkundenlieferr. z. Kenntn. d. mellenb. Vorzeit. 2 Hefte. 4. Wismar, Bödner. (Gräff in Lpz.) 789. 2 16

— Handb. d. mellenburg. Gesch. 1r 2r, u. 3n Thls. 1e Abth. gr. 8. Ebend. 781—94. (1r 20 gr. 2r 1e bis 4e Abth. 2 Rthl. 13 gr. 3n Th. 1e Abth. 1 Rthlr.) 4 13

— de literis convocatoriis ad comitia. 4. Gott. Dieterich. 767. — 4

— ehemal. Verhältnisse zw. d. Herzogth. Mecklenb. und dem Bisthum Schwerin. 4. Wismar, Bödner. 790. — 6

— Zu- od. Unzulässigkeit herzogl. Bedient. b. Landständ. Versamml. 4. Ebend. 790. — 4

Rudloff, W. A., de consensu in alienationem interposito retractum non excludente. 4. ibid. 770. — 5

— Einleit. zur Gesch. d. Verfass. d. chur- u. fürstl. Häuser. 1r Thl. 8. Gott. Dieterich. 768. — 20

— de iure senii in familiis illustrib. 4. Wismar. Bödner. 770. — 3

— de iure Germanico iusta methodo tractando. 4. Gotting. Dieterich. 767. — 3

— de pactis successoriis illustr. et nobil. Germaniae specatim iis, quae pacta confraternitatis appellantur. 4. Rostock. Koppe. 771. — 6

— de revisionis effectu suspensivo in causis eccles. et religionis. 4. Hamb. Perth. 772. — 6

— von den Senaten am Kammerger. 4. Rezfol, Koppe. 769. — 8

— über die sogen. entscheid. Stimme des Kammerrichters b. ein. Stimmengleichh. der Beysitzer. 4. Hannov. Schmidt. (Hahn.) 773. — 6

Rudolph, Ant. Andr., responsa iuris feudalis canon. civil. et criminal. 4. Bamb. Goebhard. 745. 1 4

Rudolph, Dan. Gl., Anfangsgr. der Arithmetik, Geom. und Trigonometrie, mit Kupf. 8. Leipz. Junius. (Schönitsch.) 757. Rthlr. — 20

— ob man sich vor Cometen zu fürchten habe? 8. Ebend. 760. — 3

— Handb. od. Anweis., wie man Naturaliensamml. betrachten soll. 8. Copenh. Rothe. 766. — 11

Rudolph, C. F. L., Bruchst. a. d. prakt. Forst- u. Cameralwesen ges. 2 Thle. mit Kupf. gr. 8. Weim. Ind. C. 794. 95. 1r 16 gr. 2r 10 gr.) 1 7

Rudolph, F., Gotha diplomat., od. ausführl. Beschreibung d. Fürstenth. Sachsen-Gotha. mit Kupf. Fol. Frankfurt. 711—718. 9 —

Rudolph, Imp., Epistolae ineditae ex biblioth. reg. caes. aul. 4. maj. Vien. Kurzboeck. (Camerina.) 772. 1 14

Rudolph, J. A., neuerrn. Heraldica curiosa, oder Wappenbuch. 2 Thle. mit Kupfern. Fol. Frankfurt und Leipzig. 718. 1 12

Rudolph, I. C., de codice canonum, q. Hadrian. Carolo Magno donavit. 8. Erl. Palm. 777. — 6

— Entw. e. Geschichte d. deutsch. Reichsgesetze. 8. Nürnb. Palm. 758. — 4

— Vindiciae territorial. potestatis I. R. G. advers. exemtiones nobilium. II Tmi. 4. Erl. Palm. 753—55. 2 8

Rudolph, I. P., de partu sicco. 4. maj. Erlang. Palm. 790. — 6

Rudolph, I. P. Iul., de ustione cranii in epilepsia. 4. ibid. 768. — 5

Rudolphs II. Majestätsbrief v. J. 1609. herausgeg. von Borett. gr. 8. Görlitz, Anton. 803. — 8

— Polizeyverordnung f. Böhmen 1605, a. d. Böhm. übers. gr. 8. Dresd. Walther. 792. — 9

Rudolphi, J. C., Bemerkungen über Erd- und Düngungsmittel. 8. Meißen, Erbstein. (Gödsche.) 802. — 4

— Gartenkalender, m. Bemerk. 40jähr. Erfahr. 8. Ebend. 802. — 16

Schrbp. — 18

— Nelkentheorie. gr. 8. Ebend. 799. 1 12

Rudolphi, Jod. Chr., Predigt am 50jähr. Amtsjubiläum den XII. p. Trinit. geh. zu Röhrsdorf. 8. Dresd. Meinhold. 810.

Rudolphi, K. A., anatom. physiol. Abhandl. m. K. gr. 8. Berlin, Realsch. 802. 1 16

— schwed. Annalen d. Medicin, 1r Bd. 1s u. 2s Stck. gr. 8. Berlin, Lange. 799—800. (1s 20 gr. 2s 16 gr.) 1 12

— Anatomie d. Pflanzen, m. K. gr. 8. Berlin, Mylius. 807. 1 16

— Bemerkungen f. Naturforscher, Aerzte u. Thierärzte, a. e. Reise n. Frankr. ges. 2 Thle. gr. 8. Ebend. 804—5. (1r 1 Rthlr. 8 gr. 2r 1 Rthlr.) 2 8

— Bemerk. a. d. Gebiete d. Naturgeschichte, Medicin ꝛc. a. e. Reise d. e. Theil v. Deutschland ꝛc. ges. 2 Thle. gr. 8. Berl. Realschulbuchhandl. 804—5. (1ster 1 Rthlr. 8 gr. 2ter 1 Rthlr.) 2 8

— Entozoorum, sive vermium intestinalium historia naturalis. III Vol. 8. Amstelod. Kunst- u. Ind. Comt. 808—810. 7 12

— de peritonaeo. 4. Berl. Lange. 780. — 5

— de sanguinis missione in febribus. 8. ibid. 780. — 3

— de ventriculis cerebri. 4. Greifsw. (Lange, Berol.) 797. — 6

Rudolphi, Karoline L., Gedichte, mit ein. Melodien von Reichard. 2 Thle. 8. Braunschweig, Schulbuchhandl. 787. 788. 2 —

— Gedichte. 8. Berl. Lange. 798. — 16

— neue Sammlung von Gedichten. gr. 8. Leipz. Göschen. 796. 1 4

Velinp. 1 16

Rudolphi, Karol. L., Gemälde weibl. Erziehung, 2 Thle. mit Kupf. 8. Heidelb. Mohr u. Zimmer. 807. Rthlr. 3 —
Schreibp. 3 20
Velinp. 4 12

Rudolphi, W. C. L., latein. Schulbuch f. d. ersten Unterr. nebst Wörterbuch. 2 Thle. 8. Stendal, Franzen. 810. (à 8 gr.) — 16

Rudolstädter, C. G., kurze Abh. v. d. jetzt herumgeh. Fieber. 8. Jena, Melchior. (Gabler.) 774. — 6

Rudorf, A. G., v. ökonom. Feldmessen ꝛc. m. K. gr. 8. Lpz. G. Fleischer. 799. 1 8

Rudorf, C. H., Gott geheil. Sabbaths- u. Ruhestunden, 4 Zehende. 8. Erfurt, Jungnickel. 745. — 12

— Zufriedenheit, oder d. Ruhe der Seelen, 3 Zehende. 8. Gotha, Dieterich. 756. — 8

Rudrauf, Kil., Syllogo controversiar. theol. 4. Giess. 719. — 20

— prophetoria theologica aucta a I. B. Rudiger. 4. Giess. Müller. 721. — 12

Rudtorffer, Franz Xav., Abh. üb. die Operation des Blasensteins, u. Pajola's Methode, mit Kupf. 4. Wien, Degen. 808. — 20

— üb. d. einfachste u. sicherste Operationsmethode eingesperrt. Leisten- und Schenkelbrüche ꝛc. 2 Thle. gr. 8. Ebend. (1r 12 gr. 2r 20 gr.) 1 8

Rue, R. de la, Gelegenheitsreden. 8. Grätz, Tusch. 802. — 6

— Predigten f. d. Adv. u. d. Fasten v. Lindemayer. 4 Thle. 8. Augsb. Wolf. 778. 5 10

— Lob- und Trauer-Reden, a. d. Frz. v. Murz. 3 Thle. 8. Grätz, Tusch. (Marr in Salzb.) 802. 1 16

— christl. Tugendschule. 4 Thle. Fol. Augsb. 739. 2 8

Ruef, Cas., Freyburger Beyträge zur Beförderung d. ält. Christenth. 20 Hefte. 8. Ulm, Wohler. 783—95. (à 8 gr.) 8 —

— Repertor. d. neuest. theol. philos. Literatur. 12 Bd. gr. 8. Ulm, Stettin. 790. 1 —

Ruef, Jac., verm. Predigten. 4. Augsb. Wolf. 774. 1 —

— Predigten a. d. Fest. Mariä. 4. Ebend. 776. — 14

— Sittenpredigten a. alle Sonnt. 3 Jahrg. 4. Ebend. 771—75. 5 —

Ruef, J. C., Unterr. v. Criminalfällen, und w. f. e. Arzt in Abgeb. f. Gutachtens zu verhalten h. 8. Nürnb. Schwarzkopf. (Stein.) 777. — 14

Rüeff, Leonh., s. Rieff, Leonh.

Ruef, Melch., üb. d. Ehebeförderungsgesetze d. Alten. 8 Freyberg, Wohler. 788. — 5

Ruer, Sim. P., de admissione irregenitor. ad s. coenam 8. Ienae, Croecker. 742. — 14

— Nachr. v. d. Anf. der Mennoniten od. Taufgesinnten ꝛc. 8. Ebend. 743. — 8

Rues, S. Jos., Beweis, daß die Zeitrechnung der ersten Welt aus dem hebr. Texte heil. Schrift müsse genommen werden, als ein Beytrag z. allgemeinen Weltbistorie. 4. Bayreuth. 748. — 4

Ruesenstein, auserles. chemische und Partikular-Prozesse. 8. Wien. (Monath u. K. in Nürnb.) 764. — 8

Ruete, Isaac, Verbindung des Leidens und des Todes Jesu, mit e. rechtschaffn. Gottesfurcht der Christen. 8. Bremen. 745. — 3

Rueß, Casp., Versuch v. Verspr. d. Kirchenmusik 8. Lübeck, Donatius. 750. — 4

— — von Beschaffenheit der Kirchenmusik. 8. Ebend. 752. — 4

— — von den Wirkungen der Kirchenmusik. 8. Rost. Wödner. 755. — 4

Das übrige Rue s. unter d. darauf folgenden Buchstaben.

Ruf eines Wittenbergers über d. Holzmangel. m. K. gr. 8. Ulm, Stettin. 795. Rthlr. — 6

Ruff, Andr., d. neue, kürz. u. nützl. Scheidekunst, od. Chymie ꝛc. 8. Nrnb. Zeh. 788. — 12

Ruff, A. F., Versuch z. Beantw. d. Frage, wie sind Waisenhäuser anzulegen ꝛc. gr. 8. Gött. Dieterich. — 6

— von der vortheilhaften Einrichtung der Werk- und Zuchthäuser, Beantwort. e. Preisfrage. gr. 8. Ebend. 785. — 4

— Beantw. d. Zweifel, welche der Kaufmann H. L. Melchin üb. meine Abhandlung d. Einricht. d. Werk- u. Zuchthäuser betr., öffentl. hat bekannt machen lassen. 4. Ebend. 784. — 5

Ruf, G. F., method. Elementarbuch f. Stadt- u. Landschulen ꝛc. 8. Erl. Palm. 804. — 16
(daraus wird besonders abgegeben A. B. C.- u. Syllabirbuch 2 gr. und elementar. Buchstabir- und Lesebuch 5 gr.)

Ruff, I. C. C., de Differentia praescriptionis. 4. Helmst. Fleckeisen. 800. — 6

Ruff, S., Breviarium rerum gestarum populi romani, ed. Tschucke. 12. Lips. W. Vogel. 795. — 4

Ruff, Wendelin, de calore, atq. calorico. 4. maj. Mainz, (Esslinger, Frcf.) 797. — 10

— de rationum chymicarum in medicina usu et abusu. 4. maj. Frcf. Esslinger. 804. — 9

— Propädevtik d. Heilkunde u. Heilkunst. 8. Erf. Andreä. 804. — 14

Rufus, S., vide Autores.

Ruge, Herm., Gedank. üb. allerh. Mater., d. Gottesgel., d. Sitten- u. Naturl. betr. a. d. Dän. 8. Copenh. Pelt. 787. — 12

Rüge einig. Räthsel u. Absurditäten d. allgem. Literaturzeitung. 8. Elsen, Wittekind. 787. — 6

— des literar. Unfugs. 8. Coburg, Sinner. 801. — 12

Rügegericht, literar., Frühlingsgericht. 8. Amsterd. (Bieweg in Brschwg.) 786. — 6

Rugel, A., zwey Reden über Frankreichs Staatsumwälzung. 8. Kempten, Rösel. 794. — 4

Rügen etl. Mißbr. unf. Jahrh. 8. Cöthen, Aue. 795. — 10

— an d. bürgerl. Verfass. u. jetz. Zustand Chr. Sachsens. 8. Dresd. (Heinsius in Gera.) 795. — 16

Rügen, altes u. neues, od. Nachr., was s. m. d. Fürstenth. Rügen bis auf jetz. Zeit zugetr. 2 Thle. Greifsw. 750. 58. — 18

Rüger, J. Gf., Gesch. u. Beschreib. des churf. sächs. Soldatenknabeninstituts z. Annaburg. gr. 8. Lpz. Kummer. 787. — 16

Rüger, K. Glo., Taschenbuch f. Maler und Zeichner in Rücks. a. Farbenbereit. 8. Gera, Rothe. (Haller.) 796. — 8

— Zeichenmeister. 1r Bd. gr. 8. m. K. in qr. 4. Leipz. Crusius. (F. C. W. Vogel.) 796. 1 4

Ruggieri, D. C., Gesch. d. durch Matthieu Lovat zu Venedig 1805 an sich selbst vollzogenen Kreuzigung. a. d. Franz. v. J. H. G. Schlegel. m. K. gr. 8. Rudolst. Klüger. 807. — 8

Ruginelli, Iul. Caes., de arboribus controversis resolutiones, od. Baumrecht. 4. Nrnb. 719. — 10

Rubbeins Reise d. d. sächs. Erzgebirge. 8. Leipz. Schäfer. (Kuhn.) 805. — 18

Ruhe, die, des Cyrus, od. Gesch. u. Leb. v. 16n bis 40n Jahre dess. 8. Leipz. 735. — 8

— — od. Gesch. und Leben dess. v. f. 16n J. a. d. Franz. 8 Wism. Wödner. 769. — 12

— des jetzig lebenden Europa ꝛc. s. Zinken.

— die, a. d. Lande. s. Schmalling.

— die, im Soldatenstande. 2 Thle. 8. Breslau, Meyer. 776. (1r 5 gr. 2r 6 gr.) — 11

Ruhe, C. F., philologiae numismatico-latinae specimen I et II. 4. Frcf. 708. — 5

Ruhepunkte a. meinen Reisen d. d. Salzburgische, Kärnthen, d. Littorale ꝛc. in den Jahren 1796-97. 8. Erf. Gebhardt u. K. 806. — 16

Ruheſtunden, Freunden u. des Angenehmen, Nützl. u. Neuen gew. 2 Bde. 8. Zitt. Schöps. 787–90. (1r 16 gr. 2r 12 gr.) Rthlr. 1

— ſ. Frohſinn u. häusl. Glück, herausg. v. Nachtigall und Hoche. 4 Bde. 8. Frſt. Wilmanns. 799–802. (à 1 Rthlr. 8 gr.) 5 8

— — derſ. 5r u. 6r Bd., od. neue Ruheſtund. 11 12r Bd. 8. Ebend. 803–4. (à 1 Rthlr. 8 gr.) 2 16

— ſ. Geſchäftsleute, od. Ausw. unterhalt. erzähl. 7 Bde. 8. Leipz. Sommer. 799. 2 8

— ſ. Leſer v. Geſchmack u. Gefühl. 8. Lpz. Sommer. 800. — 18

Ruhig, J. G., Geogr. f. Jünglinge. 1r Thl. 8. Berl. Wever. (Sander.) 783. — 16

Ruhig, Ph., Lithauiſch-deutſch. u. deutſch-lithauiſch. Lexikon. 8. Königsb. 748. 1 —

Ruhkopf, F. C., Geſch. des Schul- und Erzieh.-Weſens in Deutſchl. 1r Thl. 8. Brem. Willmans. (Müller.) 793. 1 —

Ruhl, Exposé analytique des faits et des actes publiés qui établissent la domination absolue du roi sur l'universalité des terres et habitans de la France. 8. Strasb. Levrault. 789. — 8

Ruhl, J. Ch., nähere Erläut. u. Erklär. ſ. Maſchine z. Entdeck. d. longitudinis maris, u. Zuſ., m. K. gr. 4. Bremen, Cramer. 756–57. — 4

Rühl, C. F., allgem. juriſt. Bibliothek. 1r Bd. 1s Stck. und 2r Bds 1s u. 2s Stck. 8. Offenb. Weis. 782. 83. 2 —

Ruhl, F. Theod., Werth der Behaupt. Jeſu u. ſ. Apoſtel. 8. Leipz. Beer. (Graffé in Weißenfels.) 791. — 10

Rühl, G. W. M. v., Aufſätze üb. verſch. Gegenſt. 8. Lpz. J. G. H. Ruhl. 808. — 14

— verm. Aufſ. z. Bildung d. Geiſtes u. Herzens. 8. Leipzig, Linke. 797. — 22

Rühl, Leonh. C., centuria Colloquiorum, od. 100 Geſpr. v. Schulſachen. 8. Zelle. Runge. 788. — 22

— Epiſteln u. Evang. franz. u. deutſch. 8. Halle, Kruger. 736. — 4

— formulae syntacticae, oder Schulübung, nach Langens Grammatik. 2 Thle. 8. Zelle. Runge. 738–51. — 16

— imitationes, od. Schulübung. a. J. Hübners bibl. Hiſt. 8. Braunſchw. Runge. 740. — 10

— imitationes Ciceronianae. 8. Zelle. Runge. 737. — 8

— imitationes Cornelianae. 8. Braunſchw. Runge. 755. — 10

— Einl. z. Leſung d. Augsb. Glaubensbekenntniß. 8. Zelle. Runge. 735. — 5

— Menagiana etc., od. Merkwürdigk. v. Gel. u. ihr. Schr. 8. Ebend. 736. — 4

— Naudaeana etc., od. ſonderb. Merkwürd. v. Gel. u. ihr. Schr. 8. Ebend. 736. — 4

Ruhland, F. A., Gedichte. 1s Hft. 8. Leipz. Köhler. 805. — 10

Ruhland, Mar. P., üb. d. Erziehung, a. d. Griech. d. Plutarchs. 8. Ulm, Wohler. 786. — 2

— nöth. Kenntn. f. angeh. Hebammenlehrer ꝛc. 8. Ebd. 780. — 5

Rühlmann, J. Ch., neue Beyträge z. Geſch. d. Altſtädter Schule in Hannover. 8. Hannov. Helwing. 787. — 4

Ruhmel, J. Jac., ſpagiriſche Arzneykunſt. 12. Frkf. 712. — 8

Ruhmer, üb. Blair u. Zollikofer, f. angeb. Prediger. 8. Lpz. Barth. 789. — 4

Ruhnken, D., et L. A. Ernesti, elogia T. Hemsterhusii et I. M. Gesneri. 8. Halae, Heller. 787. — 6

— Opuscula oratoria, philologica, critica. 8. maj. Lips. Weidmann. 807. 1 8

Ruhrepidemie, ſ. Pfennniger.

Rühs, F., Verſ. e. Geſch. d. Religion, Staatsverf. u. Cultur d. alt. Scandinavier. 8. Gött. Römer. 801. 1 —

— Geſch. v. Schweden. 1—4r Thl. gr. 8. Halle, Gebauer. 808–10. (1r 1 Rthlr. 12 gr. 2r 1 Rthlr. 8r 2 Rthlr. 12 gr. 4r 2 Rthlr. 6 gr.) 7 6

— — dieſ. ſ. e. allgem. Weltbiſt. 63r Thl.

Rühs, F., Erinnerungen an Guſtav Adolph mit G. Adolphs Bildniß. 8. Halle, Gebauer. 806. Rthlr. — 12

— üb. d. Schickſale d. ſchönen Rednerkünſte in Schweden. gr. 8. Berl. Lange. 803. — 4

— Briefe üb. Schweden u. Schwedens neueſte Verhältniſſe. 8. Halle, Gebauer. 804. 1 —

— Unterhaltungen f. Freunde altdeutſch. und altnordiſch. Geſch. u. Lit. 8. Berl. Voß. 803. — 14

— üb. d. Geſetze d. Weſtgothen. 8. Greifsw. Mauritius. 801. — 3

Ruinen, die, im Bergſee, Bruchſt. a. d. Geſch. d. Bundes für Wahrheit. II. 8. Züllichau. (Frommann in Jena.) 795. — 18

— a. e. Büſtengallerie Berl. Gel. u. Künſtler. 8. Anton. 792. —

— auf u. an d. Fichtelgebirge. ſ. Helfrecht.

— merkw. Gegend. u. Alterthümer im fränkiſch. Kreiſe. 1s Hft. m. K. gr. 4. Bayr. Lübeck. 790. — 12

— üb. die, Herkulanums u. Pompeii, m. K. gr. 8. Gotha, Ettinger. 791. 1 16

— a. d. Sagen Nordens. 1s—3s Bdchn. 8. Danz. Troſchel. 800–804. (1s 1 Rthlr. 8 gr. 2s 2 Rthlr. 4 gr. 3s 1s Abth. 1 Rthlr. 8 gr. 2r 1 Rthlr. 6 gr.) 6 2

— d. Orients. 1r Abth. m. K. a. d. Engl. v. Baumgärtner. Fol. Würzb. Stahel. 787. 11 —

— d., v. Paſtum, od. Poſidonia, in Gros-Griechenland. a. d. Engl. v. Baumgärtner. m. K. Fol. Ebend. 781. 11 —

— d., v. Tarant, e. Beytr. z. Kunde d. Vorz. 8. Dresden, Gerlach. (Beger.) 795. — 8

Ruines, les, de Balbec, autrem. dite Heliopolis, av. fig. fol. Lips. 757. 32 —

— les, de Palmyre, autrem. dite Fedmor, av. fig. fol. Lps. 757. 32 —

Ruiz, H., v. Fieberrindenbaum. gr. 8. Gött. Vandenhök. 796. — 7

Ruland, C., Schwanengeſang gläub. Kinder Gottes, beſt. in Sterbeliedern. 8. Lübben. 759. — 8

Ruland, Max., neue Converſationsgeſpr. b. Verlöbniß. ꝛc., u. e. Briefſt. u. Titulatb. 8. Frſt. 724. — 5

Ruland, Rütger, de commissariis et commissionibus. 8. R. Imp. fol. Fref. Andreae. 724. 4 —

— allg. ſert. Procurator u. Advocat. Frſt. 735. — 8

Ruland, T. A., Betracht. üb. d. Gemüthskrankh. 8. Würzb. Riennet. (a. Stein in Nürnb.) 803. — 6

— v. d. Einfluß d. Staatsarzneykunde a. d. Staatsverwaltung. gr. 8. Rudolſt. Klüger. 806. 2 —

Rulfs, A. F., Vortrag üb. einige Frag. u. Entw., d. Almoſeninſtitut z. Armenſamml. f. Arme betr. 8. Frſt. Varrentrapp. 787. — 4

— Vorſchl. z. Erricht. u. Einricht. d. Werk- Zucht- u. Waiſenhäuſer. 3 Stck. gr. 8. Gött. Dieterich. 785. — 12

Rulhiere, Geſch. d. Ruſſ. Revolut. 1762. a. d. Frz. m. K. 8. Zürich, Orell, F. u. Comp. 797. — 16

— — daſſ. in einer andern Ueberſ. gr. 8. Strasb. Koenig. 797. — 12

— — daſſ. in noch e. a. Ueberſ. m. Anm. des Ueberſ. 8. Hamb. Hoffmann. 797. — 14

— histoires ou anecdotes sur la Révolution de Russie en 1762. 8. Strasb. Levrault. 797. — 12

Rulhiere, Cl., Geſchichte d. Anarchie in Pohlen. 8. Hamb. u. Leipz. 808.

— histoire de l'Anarchie de Pologne et du Démembrement de cette République. IV Vol. 8. Leipz. C. Fleischer. 807. 6 —

Rüling, G. C. v., Entſcheidungen d. Ob. Appell. Ger. zu Celle a. d. neueſt. Zeit. geſammel. 4. Celle, Schulze. 805. — 6

— Gedichte, m. K. 8. Hannover, Helwing. 787. — 18

— Auszüge einig. merkw. Hexenprocesse. 8. Gött. Dieterich. 786. —

Rüling, J. Phil., phys. ökonom. medicin. Beschr. der Stadt Nordheim ꝛc. m. K. gr. 8. Gettingen, Vandenhök u. Pl. 779. Rthlr. 1 2

— ordines naturales plantarum, comment. botanica. gr. 8. ibid. 774. — 9

Rullmann, F., Versuch einer Anweis. zum Inventur- und Theilungsgeschäfte. 8. Frankf. Varrentrapp. (Aue, Eth.) 789. — 18

Rullmann, G. W., Lehrb. d. röm. Alterth. 8. Rinteln. (Vanderhöf in Gött.) (auch Hahn in Hannov.) 787. — 6

— Anweis. z. e. erbaul. u. popul. Canzelvortr. 8. Leipz. Barth. 796. — 10

— Erklär. d. Sonn- und Festtags-Episteln. 8. Rinteln. (Julicher in Lingen.) 789. — 18

— d. christl. Religionslehre, philos. exeget. hist. krit. und prakt. dargest. 1r Bd. gr. 8. Fürth. Bär. f. Lit. (Campe in Nurnb.) 802. 1 4

— d. heil. Schriften des neuen Bundes, übers. u. m. Anmerk. versch. 3 Bde. gr. 8. Lemgo, Meyer. 790. 91. (1r 1 Rthlr. 2r u. 3r à 12 gr.) 2 —

Rumelin, Geo. Burchh., arcula sacra. 8. Tubing. 733. — 12

— lexicon critico-sacrum in II Pts. dig. 4. Freef. Sand. 730. 1 16

— lexicon hebraico-biblicum. 4. ibid. 716. 1 16

Rümelin, J. C. F., Aufford. z. einer dauerh. u. nützl. Bienenzucht im Großen, mit 22 Tab. 8. Stuttgart, Löflund. 803. — 9

Rumelinus, Mart., aurea bulla Caroli IV. illustr. 4. Tub. Ebert. 702. 1 8

Rumford, B. Grf. v., kl. Schriften polit. ökonom. und philos. Inh. 4 Bde. m. K. gr. 8. Weimar, Industr. Comt. 800-805. (I. 2 Rthlr. 12 gr. II. 1ste Abthl. 1 Rthlr. 3 gr. 2te 2 Rthlr. III. (auch unter d. Titel: über Küchenfeuerherd ꝛc.) 2 Rthlr. 12 gr. IV. (auch unter d. Titel: über Wärme.) 1ste 1 Rthlr. 6 gr. 2te (auch unter d. Titel: Physikal. Abhandl.) 2 Rthlr.) 11 9

— Unterf. üb. d. Wärme, a. d. Franz. v. Gerard. 8. Berl. Lange. 805. 1 —

Rumi, K. G., populäres Lehrbuch d. Oekonomie. 2 Thle. 8. Wien, Schaumburg. (Eggenberger in Pest.) 808. 4 —

— geograph.-statistisch Wörterbuch d. österreichischen Kaiserstaates ꝛc. mit einer Charte. gr. 8. Wien, Ant. Doll. 809. 1 —

Rumowsky, Steph., investigatio parallaxeos solis. 4. Petersburg, Academ. (Hartknoch, Lips.) — 10

— Expositio observationum occas. transit. Veneris per solem in urbe Selengiusk die 23 Mai. 1761. institutarum. 4. ibid. 762. — 6

— Observationes spectantes transit. Veneris per discum Solis die 23 Maii 1769. Kolae in Lapponia institutae. 4. ibid. — 6

Rumy, J. Jac., Predigten v. d. tägl. Erneuerung. 8. Königsb. Hartung. 755. — 4

Rump, M. A., üb. d. Düngungsmittel. gr. 8. Lingen, Jülicher. 797. — 3

— üb. d. alt. Röm. Schriftst. v. d. Landwirthsch. gr. 8. Münster, Platvoet. (Coppenrath.) 796. — 6

— Was ist d. Geist d. Musäums, v. was heißt in diesen Geiste fortgehen? zwey Vorles. 8. Bremen, Heyse. — 5

Rumpaeus, Iust., introductio in libros novi Test. c. praef. Carpzov. 4. Lips. Junius. (Cnobloch.) — 20

— institutiones theologicae. 4. Susati. (ibid.) 721. — 18

Rumpel, Herm. C., Betracht. üb. d. Sonnenuhren, u. Verbesser. d. kreisförm. Uhren, m. K. u. Verbesser. v. Hahn. gr. 4. Erfurt, Kayser. 784. — 4

— v. d. nothwend. Veränderung d. Gesetze. 4. Ebendas. 792. — 5

Rumpel, Herm. C., üb. Versorgung d. Armen a. d. Lande u. Abstell. der Betteley. gr. 4. Erfurt, Keyser. 792. Rthlr. — 5

Rumpelt, G. L., veterinärische u. ökon. Mittheil. v. seiner Reise durch Deutschland, England, Frankreich, Holland, d. Schweiz ꝛc. mit Anmerk. v. J. Riem. gr. 8. Dresd. Walther. 801. 1 —

Rumpelt, G. L., Unterr. f. d. Churf. Sächs. Fahnenschmiede v. Beschlag d. Pferde, m. K. 8. Leipzig, Weidmann. 785. — 18

Rumpen, Geo. Conr., allerley göttliche Kraft, so z. Leben u. Wandel dienet, in e. Jahrg. üb. d. Sonn- und Festtags-Episteln. 4. Königsb. Zeisen. 725. 1 16

Rumpf, D. J., freye Gedanken üb. versch. Gegenst. 8. Hamburg. (Ernst in Quedlinb.) 778. — 5

Rumpf, G. C., amboinische Raritätenkammer v. Schnecken u. Muscheln, m. K. Fol. Wien, Krauß. 760. 6 16

— — derselben Fortsetz. s. Valentin.

Rumpf, J. D. F., Beschr. v. Berlin u. Potsdam, 2 Bde. m. illum. K. 8. Berl. W. Oehmigke. 808. 5 8

— neues Gemälde v. Berlin, m. K. u. Plan. 8. Ebend. 810. — 18

— üb. d. Canzleystyl. gr. 8. Ebend. 804. — 8

— üb. d. Geschäftscanzleystyl, bes. in Rücks. a. d. K. Preuß. St. 1r u. 2r Thl. gr. 8. Ebend. 805. (1r 16 gr. 2r 1 Rthlr.) 1 16

— Handwörterb. z. Reinigung u. Veredlung d. deutschen Schreibart. gr. 8. Ebend. 810. 1 20

— der preußische Staatssecretär. gr. 8. Berlin, Hayn. 810. 1 —

Rumpler, Ch. A. v., üb. d. körperliche Strafe im Militair ꝛc. Nürnberg, Wittwer. 808. — 10

Rumpler, M., Anleit. z. sittl. Erzieh. d. Kinder. gr. 8. Salzb. Mayr. 800. — 10

— drey Fastenpredigten über 3 Fragen v. d. Fasten. 8. Ebend. 805. — 5

— Geschichte des Katechism. Wesens im Erzst. Salzb. 8. Ebend. 802. — 4

— — v. Salzburg. 8. Ebend. 803. — 8

— — des Schulwes. in Salzb. 8. Ebend. 803. — 4

— über d. Laien-Communion ꝛc. 8. Ebend. 807. — 3

— Leben d. bekannt. Salzburg. Heiligen. 12. Ebend. 804. — 4

— Legende d. Heil. f. Kind. 12. Ebend. 804. — 12

— üb. d. ersten Lese- u. Schreibunterr. in Schulen. gr. Ebend. 800. — 10

— de iis quae circa interpretationem epistolae S. Pauli ad Romanos observanda sunt. 8. maj. Salzb. Duyle. 796. — 6

— Predigten auf d. Festtage d. Herrn. 8. Salzburg, Mayr. 806. — 12

— christl. Sittenlehre f. Kinder, ehe s. aus d. Schule treten. 8. Ebend. 806. — 5

Rünagel, J. H., Unterr. v. Rechnungswesen. 8. Würzb. Stahel. 781. — 10

Runde, C. H., d. gottesdienstl. Feyer d. Sonntags u. Ihr. Gründen. gr. 8. Stend. Franzen. 783. — 5

— d. vornehmst. Wahrheit. des Evang. Jesu Christ. gr. 8. Lemgo, Meyer. 780. — 5

Runde, C. Ludw., rechtl. Grundsätze, üb. die Vertheilung d. Cinquartirungslast. 8. Oldenburg, Schulze. 808. — 6

— Rechtslehre v. d. Interims-Wirthsch. auf deutsch. Bauergut. 8. Götting. Dieterich. 796. — 20

— Rechtslehre v. d. Leibzucht, od. d. Altentheile a. deutsch. Bauergut., nach gem. u. Provinzialrecht. gr. 8. Oldenburg, Schulze. 805. 2 10

— de hist., indole ac vi remedior. securitatis. 4. maj. Göttng. Dieterich. 796. — 8

Runde, Just. F., fernere Darstell. d. Unrechtmäßigk. eine Ausschließ. v. Landtage durch d. h. d. ritterschaftl. Curie eingef. Ahnenprobe ꝛc. 4. Gottingen, Dieterich. 798. Rthlr. — 6

— Appellationslibell in Sach. d. reg. Gr. zu Bentheim-Tecklenb. gegen d. Gr. v. Salm-Reifferscheid ꝛc. Fol. Ebend. 792. — 6

— ausführl. Darstell. d. gerecht. Ansprr. des reg. Grafen zu Bentheim-Tecklenburg auf d. Herrsch. Bedburr ꝛc. Fol. Ebend. 788. 2 —

— Beyträge zur Erläuterung rechtlich. Gegenst. 1r u. 2r Bd. 8. Ebend. 799. 802. (1r 1 Rthlr. 8 gr. 2r 1 Rthlr. 16 gr.) 3 —

— Anmerk. u. Zusätze zu Buri Lehnrecht. 4. Marb. Krieger. 783. — 20

— über den 20 Guldenfuß, s. Abhandlung.

— rechtl. Gutachten d. Götting. Jur. Facult. üb. d. Verfahr. d. Regierung zu Paderborn geg. d. Rentmstr. Joseph Gohausen zu Beverungen. 4. Ebend. 798. — 3

— Vertheid. d. Hochstifts Hildesheim. Landesverfass. und Landstand. Gerechtsame ꝛc. Fol. Ebend. 791. 2 16

— v. Nutzen u. Schaden d. Monopolien. 8. Cassel, Cramer. 778. — 4

— Grundsl. d. gemeinen deutsch. Privatrechts. gr. 8. Götting. Dieterich. 806. 1 16

— Preisschr. üb. d. Urspr. d. Reichsstandschaft der Bischöfe u. Aebte. 4. Gött. Schmidt. (Hahn in Hannover.) 775. — 10

— Preisschr. v. Surrogat d. Hand- u. Spanndienste. 8. Cass. Schmidt. (Hahn in Hannover.) 775. — 10

— üb. d. Erhalt. d. öffentlich. Verfassung in d. Entschädigungslanden, nach d. Deputationshauptschlusse v. 25. Febr. 1803. gr. 4. Göttingen, Dieterich. 803. 5 8

Rundgesänge s. frohe u. traurige Feste, der Loge zu den 3 Weltkugeln gew. Berlin, Schöne. 790. — 4

Runge, C., notitia historicor. et hist. gentis Silesiacae. P. I. 8. maj. Bresl. W. G. Korn. 775. — 12

Runge, Dit., legale fundamentum culpae in abstracto et decreto etc. 4. Gött. Vandenhök. 751. — 4

Runge, J. H. C., pädagog. Haustafel od. nothw. Verhaltungsregeln für Aeltern z. pflichtmäß. Erziehung ihrer Kinder. 8. Hamb. Hoffmann. 800. — 12
Schreibp. — 18

Runge, Ph. O., Farbenkugel, od. Construction d. Verhältn. d. Farben zu einander ꝛc. mit H. Steffens Abhandl. über d. Bedeutung d. Farben in d. Natur, m. 1 K. u. 1 Farbentaftell. gr. 4. Hamb. Perthes. 810. 2 12

Runglus, A. M., Archiv d. Vorsehung f. d. Menschenwelt. 1s—3s Hft. 8. Halle, Russ. 793. (1s 8 gr. 2s 6 gr. 3s 8 gr.) — 22

— morgenländ. Fragmente s. Freunde d. Bibel. 1s Stck. gr. 8. Dresden, Gerlach. 783. — 6

— Abhandl. f. Freunde d. Bibel über Klima ꝛc. des Morgenlandes. 2 Bde. 8. Leipzig. (Rühne, Wittenb.) 786–789. — 20

— interpretatio grammat. Psalmi XLV. 8. maj. Dresdae, Gerlach. 781. — 5

Runkel, Frau v., Moral f. Frauenzimmer, u. Anleit. der Gellertsch. Vorles. 8. Stendal, Franzen. 796. — 12

— Samml. freundschaftl. Originalbriefe zur Bildung des Geschmacks für Frauenzimmer. 3 Thle. gr. 8. Ebendas. 790. 2 —

— — dasselbe im Auszuge. gr. 8. Ebend. 785. — 16

Runzler, G. Ph., Gebetbuch u. Predigt. 8. Salzb. Mayr. 801. — 3

Ruoff, Ant., Sonn- u. Feyert.-Predigten. 2 Thle. Fol. Augsb. Welf. 774. 6 —

Rupert, Auslег. d. Offenbar. Joh. 2 Bde. gr. 8. Augsb. Doll. 789. Rthlr. 1 8

Ruperti, G. Alex., commentationes philolog. V Pts. ist dessen neues Mag. II. 2s u. folg.

— Grundr. d. Gesch.- Erd- u. Alterthumskunde, Literatur und Kunst der Römer. 8. Göttingen, Vandenhök. 796. 1 20

— — a. dems. ist bes. abgedr.: tabulae genealog. s. stemmata nobilias. gentium Roman. — 18

— Commentarii in D. I. Iuvenalis satyras XVI. vide Iuvenal.

— u. Schlichthorst, neues Magazin f. Schullehr. 3 Bde. 8. Götting. (Müller in Bremen.) 790–95. 5 —

— — dess. Forts. od. Magazin f. Philologen. 3 Bde. 8. Ebd. 796–98. 2 —

— Symbolae ad interpretation. sacri codicis. II fasc. 8. Gött. Dieterich. 782. 92. — 10

— Commentar. in C. Taciti Annales, vide Tacitus.

Ruperti, J. O., das Probiren in so w. es z. Münzwes. geh. 8. Braunschw. Schröder. 765. — 12

— — dasselbe. 8. Leipz. Sommer. — 18

Ruphy Dictionnaire abrégé français-arabe, à l'usage de ceux qui se destinent au commerce du Levant. 4. Paris et Strasbourg, Treuttel et W. 5 —

Rupp, H. Bernh., Flora Ienensis, ed. ab Haller, c. fig. 8. Ienae, Cuno. 745. — 16

Rupp, J. Barth., Getrink- Getreid- Maaß- Gewicht- und Zinsberechnung, s. Getränk ꝛc.

Ruppersberg, J. A., Heilsordnung d. Christen. 8. Marb. Kehler. 765. — 4

Ruppert, üb. d. Frage: Ob nach geschch. Ehescheid. durch protestant. Consistor. d. kathol. Theile konne erlaubt w., zu einer andern Ehe überzugehen. 8. Frankfurt, Hermann. 806. — 8

Ruppert, K. J., Apologie d. Urkunden des Christenthums als Grundl. d. Theologie. 1r u. 2r Thl. gr. 8. Klagenfurt. (Mayr in Salzburg.) 808–9. 3 16

Rupprecht, Gf., d. gute Feld- u. Hauswirth. gr. 8. Dresden. (Graz u. G. in Freyb.) 788. — 16

Rupprecht, J. F., Roberts Wanderungen als Handwerksbursche im nördl. Deutschl., z. Unterh. f. d. deutsch. Handwerksstand. 8. Halle, Societ. 805. — 20

Rupprecht, J. K., d. Lehre v. d. Verjährungs-Probe ein. vollendeten Bearbeit. des gesammt. deut. gemein. Civil-Rechts. gr. 8. Würzb. Stahel. 805. — 8

Rupprecht, Theod. Wenz., kurzgef. Gesch. üb. d. Urspr. d. deut. Ordensklöster ꝛc. gr. 8. Wien, Gerold. 763. — 16

— notae historicae in univ. ius canon. II Tmi. 8. Colon. Metternich. 788. 2 —

Ruprecht, J. G., Malz- Brau- u. Gährungskunst, m. K. 8. Freyb. Craz u. G. 790. — 9

Rus, Fr., Finnland u. seine Bewohner, m. Charte. gr. 8. Leipz. Göschen. 809. 1 18

Rus, J. Reinh., Beytrag v. d. allgem. Gnade Gottes. 8. Jena, Hartung. 735. — 10

— harmonia evangelistar. III Tmi. 8. ibid. 727–30. 4 20

— introduct. in N. Test. 4. Ienae. 735. — 6

Rüfaus, J. Georg, Leben u. Hinricht., in pragmat. moral. u. psycholog. Hins. 8. Hamb. Neßler. 804. — 14

Rusbroch, J., gottselige Schriften. 4 Offenb. 701. 1 12

Rusdorf, de, Mémoires et négociations secrettes p. servir à l'Hist. de l. guerre de 7 ans, rédig. p: Cuhn. II Tom. gr. 8. Leipz. Weygand. 788. (1. 2 Rthlr. 16 gr. II. 2 Rthlr. 20 gr.) 5 12

— geheime Unterred. u. Urkund. zur Gesch. d. 30jährigen Krieges, a. d. Franz. 2 Thle. gr. 8. Ebend. 789. 5 12

Rusdorff, I. Ioach., consilia et negotia polit. Fol. Francf. 725. 3 —

Ruſh, B., üb. d. Vortheile d. Aderlaſſens in vielwicht. Krankh., a. d. Engl. v. Michaelis. 8. Leipzig, Sommer. 810. Rthlr. — 9

— neueſte Meth., d. Blattern einzuimpfen, a. d. Engl. 8. Ansbach, Haueiſen. 783. — 2

— Unterſ. üb. d. Einfluß körperl. Urſachen auf d. Moralität. a. d. Engl. 8. Offenb. Brede. 787. — 9

— Beſchr. d. gelben Fiebers, das 1793 in Philadelphia herrſchte, a. d. Engl. 8. Tübing. Cotta. 796. 1 12

— medicin. Unterſuch. u. Beobacht. a. d. Engl. gr. 8. Lpz. Weidmann. 792. 1 —

— neue medicin. Unterſuch. u. Beobacht., a. d. Engl. gr. 8. Nürnb. Raspe. 797. — 18

— Unterſ. d. Wirkungen öffentl. Strafen a. d. Verbrecher ꝛc. a. d. Engl. m. Anmerk. 8. Leipz. Grdff. 792. — 4

Ruſſel, A., Naturgeſch. v. Aleppo, überſ. v. Gmelin. 2 Thle. gr. 8. Gött. Rower. 797. 98. 4 8

Ruſſel, Patr., üb. d. Peſt, a. d. Engl. 2 Bde. gr. 8. Lpz. Fritſch. 792. 93. (à 1 Rthlr. 12 gr.) 3 —

Ruſſel, W., Geſch. v. Amerika, m. 4 Chart. a. d. Engl. von Adelung. 4 Bde. gr. 8. Leipzig, Schwickert. 779. 780. 7 —

— Geſchichte des ält. Europa. — Geſch. v. Europa — ſ. Geſchichte.

— Geſchichte d. Urſpr. u. Fortg. des gegenwärtigen Streits zwiſchen England u. ſ. Colonien. gr. 8. Leipz. Schwickert. 780. 1 8

Rußland, in hiſtoriſch-geographiſch-ſtatiſtiſcher u. literariſcher Hinſicht in d. Jahren 788–89. herausgegeben v. Chantreau, a. d. Franz. 3 Bde. 8. Leipz. Gräff. 2 —

— unter Alexander I. eine Zeitſchrift, ſ. H. Storch.

— d. glückſel., unt. d. Regier. d. Kaiſer. Anna. 8. Danzig. (Weidmann, Leipz.) 736. — 16

— neuveränd., od. Leben Katharina II. Kaiſ. v. Rußl., a. Urkund. 8. Riga, Hartknoch. 767. 1 16

— — daſſ. gr. 8. Ebend. 772. 2 —

— d. veränderte, in welcher d. jetz. Verfaſſung von ganz Rußland deutlich beſchrieben. 3 Thle. m. K. 4. Hannover, Helwing. 744. 1 2

Rußland ein geogr. Lottoſpiel f. Kinder. 12. Nürnberg, Wieling. 802. — 16

— ein geographiſches Kartenſpiel. 12. Riga, Hartknoch. 795. — 16

— geograph. Spiel, m. e. hiſt.-geographiſch. Gemälde dieſ. Reichs. Leipz. Benj. Fleiſcher. — 16

Rußmeyer, M. Ch., Lehre von der Dreyeinigkeit. 4. Hamb. Schiller. 717. — 12

— hiſtor. Grundlegung d. Erkenntn. d. Wahrh. z. Gottſeligk. 8. Hamb. Bohn. 734. — 16

— ſonderb. Kraft Chriſti, d. Heucheley zu entdecken. 8. Greifsw. 737. — 4

— daß Jeſus von Nazareth, auch im Leiden e. Prophet mächtig von Thaten und Worten geweſen. 8. Stralſund. 737. — 6

— Erklär. d. 3 Epiſteln Johannis. 4. Hamburg, Schüler. 717. — 16

— laborea acad. varii, s. dissertationes XII, orat. VI, programm. IV. 4. Greifsw. (Loeffler, Hannh.) 740. 1 4

— theolog. ascetica, über das Chriſtenth., a. d. Evangelien geg. Greifsw. 732. 2 12

— den Umgang Chriſti mit verſchied. Menſchen. 8. Ebend. 738. — 4

— Gedanken von den Wegen Gottes, u. Anhang. 8. Leipz. 735. — 12

Rußwurm, J. W. B., Unterſ. üb. d. Urſpr. d. Evangel. 12. 8. Rathcb. (Hahn in Hannover.) 797. — 18

— Johannes, der Donnerer. 8. Stendal, Franzen. 808. — —

Ruſt, J. L. Ant., v. d. Urſachen d. Verſchiedenh. u. d. Mängeln d. deutſch. Rechtſchreibung. 8. Wittenb. Zimmermann. 773. Rthlr. — 6

— hiſt. lit. Nachr. v. d. jetztlebend. Inhalt. Schriftſtell. 2 Thle. 8. Ebend. 777. — 12

— — von v. erſtorben. Inhalt. Schriftſtellern. 1r Thl. 8. Ebend. 777. — 6

Ruſtius, Salm, Schauplatz d. Todes, oder Todtentanz, m. K. 8. Nürnb. 736. 1 —

Ruter, G., Predigten. gr. 8. Hamburg, Hoffmann. 785. — 6

Ruth, ex versione LXX. interpret. secund. exempl. Vatican. recogn. a. L. Bos. 8. Lemae, Cuno, 788. — 8

Ruth, od. d. gekrönte häusl. Tugend. in 6 Geſäng. 8. Zürich, Ziegler u. S. 795. — 20

Ruth, J. Geo., Samml. geiſtl. Reden u. Gedichte. 8. Breslau, Korn d. ält. 769. — 10

Ruthenia, oder 5r Jahrg. d. St. Petersburger Monatsſchr. herausg. v. J. C. Schröder u. F. B. Alberts. 12 Stck. Riga, Meinshauſen. 6 —

Rutilii, C. G., Numatiani, itinerarium cur. I. S. Gruber. 8. maj. Nürnb. Bauer. (Schmidmer.) 801. — 14

— Itinerarium, s. de reditu, quae supersunt. 8. maj. Erl. Palm. 786. — 4

Rutlidge, Oeuvres diverses. II Vol. 8. Laus. Pott. (Sommer à Leips.) 777. 1 —

Rüttinger, J. G., Handb. üb. d. Katechism. Luth. 18 Bdch. 8. Hildb. Hanisch. 798. — 16

Rutp, W., u. J. Pearſon, Abhandl. v. d. Theilen, durch welche der Harn gehet ꝛc. m. K. gr. 8. Nürnb. Seligmann. (Campe.) 789. 1 —

Rütz, C. Th., Abhandlungen und mcht. religiöſe Gegenſt. 8. Marb. Krieger. 805. — 12

— d. Neu-Weſtphalen, od. Verſ. ein. Geograph. Weſtphalens ꝛc. gr. 8. Frankf. Gebhardt u. K. 810. — 16

Rütz, J. G. Ch., d. Bild e. Volks, das in Kriegszeiten Gott ꝛc. um Hülfe flehk. gr. 8. Weſel. 781. — 5

— Sendſchr. an Walch über 2 Stellen in 39 Bd. d. Verſ. Biblioth. ꝛc. gr. 8. Ebend. 783. — 7

— Beantw. d. Frage: Worin h. d. Verrätherey Judas beſtand? 8. Haag. (Wittekind, Eiſenach.) 779. — 6

Ruyschius, F., opera omn. anatom. med. chirurg. IV Vol. c. fig. 4. Lips. 751. 20 —

Rupter, M., od. d. Lohn d. Verdienſtes. 8. Gera, Heinſius. 799. — 16

Ryan, E., d. Wirk. der verſch. Relig. a. d. Glückſeligk. und Sittlichk. d. Menſchengeſchl. in ält. u. neuern Zeit. a. dem Engl. gr. 8. Leipz. Weygand. 793. 1 8

Ryan, M., Bemerk. üb. d. Geſch. u. Heilart d. Aſthma, a. d. Engl. 8. Ebend. 796. — 12

— Unterſ. d. Nat. u. Cur d. Lungenſchwindſ. a. d. Engl. 8. Ebend. 789. — 12

Rydelii, opuscula lat. 8. maj. Upsal, Acad. 779. 1 12

Rymbogia, s. rudimentum computi ecclesiastici et anomalis veter. Lilandor. c. fig. 4. maj. Copenhagen, Pelt. 780. 5 —

Ryß, Aug., üb. der Organiſation des Veterinar-Inſtituts zu Würzburg, ein Programm. gr. 8. Würzb. Strahel. 808. — 4

— gerichtliche Thierarzneykunde ꝛc. 8. Ebendaſ. 808. — 10

Rytſchkow, Nic., Tagebuch ſ. Reiſe d. verſch. Provinz. d. Ruſſ. Reichs 1769–71. a. dem Ruſſ. m. K. gr. 8. Riga. (Hartknoch in Leipz.) 774. 1 8

— Orenburgiſche Topographie, od. Beſchr. d. Orenburg. Gouvernements. 2 Thle. gr. 8. Ebend. 772. 1 6

Rytſchkow, Pet., Hiſtorie v. Kaſan, alt. u. mittl. Zeit. gr. 8. Ebend. 772. — 12

Rzaczynsky, Gabr., hist. nat. curiosa regni polon. annexarumq. provinciar. 4. Sendomir. 721. Rthlr. 1 12

Rzepnicki, Frz., vitae praeculum Poloniae, Lithuaniae res praecip. illor. tempor. gestae, ad ann. 1760. III Tom. Posen. (Korn sen. Erest.) 766. 2 —

Rzikowsky, I. R., scientia pietatis pro foro pol. med. 8. Vien. Trattner. (Tendler.) 787. — 8

— praenotiones pastoral. ad us. Praesciendor. 8. maj. Vien. Ghelen. 780. — 12

S.

Saadi's, des weisen Persers, Königsspiegel, herausgegeb. v. J. G. Grohmann. 8. Leipzig, Supprian. (Mittler.) 802. — 10

Saadiae, R. Phijum., Versio Iesaiae arab. inedita, q. Bodleano ed. ad mod. chrest. arab. lect. glossar. perp. instr. H. E. G. Paulus. II fasc. 8. maj. Jenae, Stahl. 790. 16

Saalfeld, Ad. F. W., überzeugender Beweis d. Göttlichk. d. heil. Schr. 8. Leipz. Müller. 755. — 12

— d. Beschaffenh. d. v. Todten erweckten Leiber. 8. Erfurt, Schröder. 758. — 4

— v. Träumen. 8. Ebend. 753. — 5

Saalfeld, F., Dissert. de quaestione illa: num principi liceat ministros publicos incognita causa dimittere. 4. Heidelb. Mohr et Z. — 4

— de domanis optimaque eorum administratione commentatio. 8. maj. Gött. Brose. 807. — 5

— Geschichte d. portugiesischen Colonialwesens in Ostindien. 8. Gött. Röwer. 810. — 22

— Recueil historique des Lois constitutionnelles et des Réglemens généraux d'administration etc. II Tom. (cont. les Lois constitutionnelles.) 8. ibid. 809–10. (I. 1 Rthlr. 8 gr. II. 2 Rthlr.) 3 8

— Grundriß eines Systems d. europäischen Völkerrechts. gr. 8. Ebend. 809. — 20

Saalfeld, siehe auch Salfeld.

Saalmann, Ferd., descr. febris urticatae, scarlatinae et purpureae. 4. Münster Perrenon. (Coppenrath.) (et. Wolf, Augsb.) 790. — 6

— Descriptio febrium etc. VIII Partes. Münster, Aschendorff. 791. 1 8

— — febrium acutar. ord. et febr. catharral. 4. Münst. Perrenon. (Coppenrath.) (et. Wolf, Augsb.) 790. — 6

— — febrium intermitt. 4. ibid. 791. — 8

— — febr. malign. in gen. et spec. sic dictar. catharral. malign. etc. 4. ibid. 791. — 7

— Fieberlehre, a. d. Latein. m. Anmerk. gr. 8. Wiesl. W. G. Korn. 793. 1 16

— descr. phrenitidis et paraphrenitidis monasterii in Westphalia. 4. Münst. Perrenon. (Coppenrath.) (et. Wolf, Augsb.) 788. — 5

— — pleuritidis, peripneumoniae etc. 4. ibidem. 796. — 6

— — rheumatismi acuti et dilucid. in Hippocrat. aphor. 4. ibid. 789. — 9

— — variolarum, morbillor., febris erysipelatosae et colicae acutae. 4. ibid. 790. — 5

Saamenklöpchen, 4, s. Eckardtshausen.

Saat von Göthe gesäet dem Tage d. Garben zu reifen. Handbuch für Residenten und junge Schauspieler. 8. Leipz. Enoch. 808. 1 —

Saalkamp, J. A., Futterkräuter u. Futtergräser, f. Oekonomen. 3 Hfte. Fol. Zelle, Schulze. 802. (à 1 Rthlr. 8 gr.) 4 —

Saavedra, Didaci, Abriß e. christl. politi. Prinzen in 51 Sinnbild. 12. Jena. 706. 1 —

Saavedra, Didaci, Idea principis christ. politici, symbolis expressa. c. fig. fol. Viennae. 749. Rthlr. 4 —

Saavedra, Diego, Locuras de Europa, dialogo posthumo. 8. Lips. 748. — 6

— d. gel. Republik. 8. Leipzig, Gleditsch. 748. — 12

— d. Thorheiten von Europa, in e. Gespr. 8. Ebendas. 748. — 8

Sabatier, Traité complet d'Anatomie, ou Descript. de toutes les parties du corps humain. 18 Vol. av. fg. gr. 8. Paris. (Sommer à Leipz.) 798. 5 —

— Lehrbuch f. praktische Wundärzte äh. d. chirurg. Operationen, a. d. Franz. m. Zus. v. Borgeé. 3 Thle. gr. 8. Berl. Rottmann. 797–99. (à 1 Rthlr. 16 gr.) 5 —

— Vergleichungstabelle zw. d. Auflag. u. jährl. Ausgab. Englands 1797. u. denen d. Franz. Republ. im Jahr 6. 8. Hamb. Hoffmann. 799. — 8

Sabatier de Castres, Lettres crit., moral. et politiques. 12. Erf. Henning. 802. — 12

— Notes importantes sur l'Ouvrage p. Fontaine. gr. 8. 793. — 12

— Pensées et observat. mor. et polit. p. servir à la Connoiss. des vrais princ. du Gouvernem. gr. 8. Vien. Sammer. 794. 2 20

Sabbato, ein hist. polit. Vers. f. d. Bürger u. Landmann. 8. Graz, Ferst. 795. — 8

Sabbath gläubig. Kinder Gottes, in Erklär. d. Evangel. 4. Freyberg. 726. 1 4

Sabbatier, Dictionnaire abrégé p. l'intellig. des Auteurs classiq. grecs et lat. IX Vol. gr. 8. Basle, Serini. 772–775. 8 16

— Sitten und Gebräuche der alten Völker, siehe Sitten.

Sabellici, Ma. Ant., Opera, s. Summa diversor. tractuum et revolutionum. VI Tomi. fol. Colon. 707. 10 —

Sable, de Marquisin v. 100 vernünft. Maximen, mit 366 moral. Bildern erläut. 8. Leipz. 734. — 6

Sabrino, Dictionnaire nouveau français espagnol et latin. II Vol. gr. 4. Paris et Strasb. König. 789. 9 —

Sacchi, I., in principia theoriae Brunonianae animadv. 8. maj. Papiae. (Wolf, Lips.) 795. — 8

Sacchini, Frz., Ratio libros c. profectu legendi et methodus biblioth. ordin. 8. Lips. (Frommann, Jena.) 738. — 4

Sach, Joh. Heinr. Christph., Deutschl. wild. Gewächse, n. d. Linneischen Geschlechtssystem geordnet. 1r Thl. 1r Bd. 8. Berl. Akadem. Buchh. 804. 1 8

Sacharjah, d. Buch des Proph., neu übers. u. erkl. von C. G. Thuba. 8. Schwerin, Bödner. 802. — 8

Sache, die gute, d. Bauern u. Pfarrer in Kriegssteuern. gr. 8. Mannh. Löffler. 804. 1 14

— d. gute, d. Freymaurerey (v. Fessler.) gr. 8. Jena, Frommann. 798. — 14

— Gottes, d. gute, d. Zurechn. des Falls. 8. Hildburgsh. Hanisch. 754. — 12

— die gerechte, Großbrittanniens gegen Oestreich. Hannover, Hahn. — 4

— die gute, d. göttlich. Offenbar. 8. Coburg, Ahl. 748. — 5

Sachen, nützl., f. d. gem. Mann, um Betrüg. z. entlarv. ꝛc. 8. Leipz. Meyer. 796. — 12

— lehrr. u. unterh., über Träume u. Nachtwandl. ꝛc. (ist ein N. Titel v. Hennings v. Träum. u. Nachtwandl. 785.) 8. Weimar, Hoffmann. 802. 1 8

Sachregister, allgem., über die wichtigsten deutschen Zeit- u. Wochenschr. gr. 8. Leipz. Wergand. 790. 3 8

Sachs, H., Unweis. der Treiberey schädlicher Kanker, oder d. klein. Spinne zu vertilg. 8. Berlin, Belitz. 804. — 2

Sachs, Hans, v. Straubing, üb. d. bayerschen Landtag. gr. 8. Nürnb. Stein. 802. — 3

Sachs, Hans, v. Straubing, 2 Schreiben an Hilarius Bl. der. Nürnb. Stein. 802. (16 5 gr. 16 G gr.) Rthlr. — 11

Sachs, J. C., Einleit. in d. Geſch. d. Markgrafſchaft und d. markgräfl. altfürſtl. Hauſes Baden. 5 Thle. m. Portr. 8. Carlsruh, Macklot. 3 —

— — d. Auszug aus dieſem Werk. 8. Ebend. 778. — 8

Sachs, J. G. F., Leitfaden z. Unterricht in d. chriſtl. Lehre f. d. Confirmanden. Carlsruh, Müller. — 4

Sachs, Mart., meines Vaters Hauschronica, ein Büchl. z. Selbſtbeſchauen. 8. Erf. Keyſer. 790. 1 4

Sachſe, S., Verſ. algebraiſche Aufg. v. 1ſten Grade, m. 1 u. 2 unbekannt. Größen, ohne Algebra zu löſen. 8. Berl. Belitz. 799. — 8

— der kluge Bauer. 4 Thle. 8. Wien, Schaumburg. 790. 2 —

— Darſtell. geometr. Wahrh. f. d. Künſtler ꝛc. und überhaupt f. d. Nichtmathematiker. gr. 8. Berlin, Himburg. 806. 1 —

— Auflöſung d. Meyer Hirſchiſchen Aufgaben a. d. Buchſtabenrechnung und Algebra. 8. Berlin, Braunes. 809. 1 20

Sachſe, C. Gli., d. Chriſt als Philoſoph. e. Leſebuch. 3 Thle. 8. Hildburgsh. Hanisch. 785. — 21

Sachſe, Dan., Schatten und Licht des Heiligthums, oder Geheimnißpredigt des Alten und Neuen Teſtam. ꝛc. 4. Cöthen. 735. 1 —

Sachſe, Fr. Ad., des blinden, Leben v. ihm ſelbſt dictirt. 8. Leipz. Rein. 805. 1 —

Sachſe, Hans, ſehr herrliche, ſchöne u. wahrh. Gedichte. 8. Nürnb. Raſpe. 782. 1 —

Sachſe, Joh. Dav. Wilh., d. Wiſſenswürdigſte üb. d. häutige Bräune (e. Preisſchr.) 8. Lübeck, Niemann und R. 810. 1 16

— Betracht. u. Bemerk. üb. d. Kuhpocken m. Rückſ. a. d. Einwend. des Hofr. Herz. 8. Berlin, Nicolai. 801. 1 4

— Leben A. G. L. Lentins. gr. 8. Lpz. W. Vogel. 808. — 8

Sachſe, L., Verſuch eines Lehrb. d. griechiſchen u. römiſch. Literargeſch. u. claſſiſchen Literatur, f. Gymnaſien. 8. Halle, Hemmerde u. Schw. 810. — 16

Sachſe, L., Lebensgeſch. des Dictat. Sulla, ein hiſtor. Verſ. in Thl. 8. Leipz. Sommer. 791. — 10

— Verſuch einer kurzgefaßten hiſtor.-topographiſchen Beſchreibung d. Stadt Rom, von Erbauung bis auf Conſtantin. 8. Hannover, Helwing. (Schulbuchhandlung in Braunſchweig.) 810. — 20

Sachſe, Thom. F., Klopſtock und ſ. Verdienſt, eine Vorleſ. z. Feyer ſeines Andenkens in ſeiner Vaterſtadt. gr. 8. Hamb. Perthes. 803. — 6

Sachſen, das galante. 5 Thle. 8. Frankf. Varrentrapp u. W. 766. — 12

— — 8. Frankf. — 6

— — Kopenh. — 10

— — daſſelbe in franzöſiſcher Sprache. 8. Frankfurt, Varrentrapp u. W. 765. — 12

— die, in Siebenbürgen. 8. Leipzig, Sommer. 794. — 6

Sachſens Denkmäler, oder kurze Geſchichte d. ſächſiſchen Nation und ihrer Beherrſcher. 8. Leipzig, Baumgärtner. 809. — 12

— ſieben Kriege gegen Oeſterreich ꝛc. 8. Leipzig, Dyk. 810. — 12

— künftiges Schickſal, a. weltbürgerl. Wage gewogen. 8. Ebenmitz, Mauke. 806. — 6

— Wohlfahrt, durch einen billigen u. feſten Getreidepreis verſichert. 8. Jena, Akadem. Buchh. 782. — 5

Sachſenſpiegel oder das ſächſiſche Landrecht von Eyken v. Repgow, ausgef. v. C. W. Gärtner. Fol. Leipz. Gleditſch. 752. 2 12

— — 16 Stck. 8. Leipz. — 6

Sachſenſpiegel, der, in holl. Spr., m. H. Grupen und Meermanns gel. Nachr. v. d. holländ. Edition, u. Verfaſſ. gr. 4. Hannov. Schmidt. 762. Rthlr. 1 —

Sachtleben, D. W., medicina clinica od. prakt. Pathologie u. Therapie der ausgebrend. Krankheiten. 2 Bde. gr. 8. Danz. Troſchel. 792. 2 12

— Venerl. u. Heil. d. Bruſtentzündung. 8. Götting. Dieterich. 790. — 15

— Kritik d. vorzügl. Hypotheſen, d. Natur und Heilung des Kindbetterinnenfiebers betreff. 8. Gera, Heinſius. 793. — 20

— Klinik d. Waſſerſucht. gr. 8. Danzig, Troſchel. 795. 2 —

Sachtleben, J. H., Holzerſpark. b. 10 verſch. Feuerarten ꝛc. m. K. 8. Quedlinb. Baſſe. 808. 2 12

Sack, ein, voll Witz, Spaß u. Ernſt ꝛc. 8. Wien, Kurzböck. (Camesina.) 789. — 16

Sack, A. F. W., vertheid. Glaube d. Chriſten. gr. 8. Berl. Spener. 775. 1 12

— Predigten üb. verſch. wicht. Wahrh. z. Gottſeligk. 2 Thle. 8. Magdeburg und Berlin, Scheidhauer u. Haude. (v. Schütz.) 769. 1 12

— nouveaux Sermons sur div. textes de l'Ecriture sainte, trad. 8. Lausann. Pott. 779. — 12

— nouv. Sermons, trad. 8. Berne, Typ. 779. — 9

— 6 Sermons, trad. gr. 8. Berl. Rottmann. 778. — 20

— Werthſchätzung des Lebens. gr. 8. Berlin, Rottmann. 734. — 4

Sack, F. S. Gf., Amtsreden b. verſch. wicht. Veranlaſſ. gr. 8. Berlin, Realſchulbuchh. 806. 2 —

— Gebete und Ueberlegungen. 8. Berlin, Unger. 792. — 8

— Gedächtnißpredigt a. d. Prinz. Amalia. gr. 8. Berlin, Rottmann. 780. — 6

— Glaubensbekenntn. d. Prinz. Fried. Charl. Ulr. von Preuß. gr. 8. Ebend. 784. — 8

— — Friedr. Wilh. Kronpr. gr. 8. Ebend. 788. — 12

— üb. d. Verbeſſ. des Landſchulweſ. in Brandenburg. 8. Berl. Unger. 799. — 8

— Lebensbeſchr. A. F. W. Sacks, m. einig. ſ. Pr. u. Schr. 2 Bde. gr. 8. Berl. Voß. 789. 1 16

Schreibp. 2 —

— 2 Predigten b. Anweſenh. d. Prinzeſſin v. Oran. gr. 8. Berl. Unger. 789. — 6

— 3 Predigten b. Gel. des Kr. wider Frankreich. gr. 8. Berl. Rottmann. 793. — 9

— Predigten. gr. 8. Berl. Voß. 789. — 22

— Reden b. u. nach d. Confirmat. des Prinzen Ludwig u. d. Prinzeſſ. Wilhelmine. gr. 8. Berlin, Rottmann. 791. — 10

— Reden b. d. 2ten Vermähl. im königl. Hauſe. gr. 8. Ebd. 791. — 8

— gottgefällige Wohlthätigkeiten. gr. 8. Ebendaſelbſt. 783. — 4

Sack, F. W., Geologie, od. Betr. d. Erde, m. Suppl. m. K. 8. Bresl. W. G. Korn. 785. — 20

— kosmolog. Betracht. üb. d. neuen Planeten, m. K. 8. Berl. Rottmann. 785. — 12

— Betracht. d. Sonnenwelt. 8. Breslau, W. G. Korn. 782. — 6

— d. Sündfluth betr., z. Aufklär. d. Naturgeſch. 8. Ebd. 782. — 6

Sack, J. J., der hohe ſittliche Werth d. Glaubens an Jeſum u. d. Sinne der heil. Schrift. Eine Predigt. gr. 8. Hann. Helwing. 807. — 4

Sacks Familienſtiftung zu, Glogau v. J. J. Woldermann. 8. Berl. Unger. 805. — 16

— — Nachtrag hierzu. 8. Ebend. 806. — 8

Säcke, mit Anecdoten gefüllt. 2 Säcke. 8. München, Lindauer. 788. — 19

Sachſpiegel, polniſch., od. Verbüd. d. Zuſtand. in Polen. 2 Thle. 4, Frankf. 731. Rthlr. — 5

Sacombe, J. F., le médecin accoucheur, ouvrage utile aux mères de famille etc. 12. Strasbourg, König. 791. — 15

— Gemälde d. Entbindungswiſſenſchaft, (aus der Lucina beſonders abgedruckt.) 8. Cöln, Rommerskirchen. 803. — 6

— d. Arzt als Geburtshelfer, a. d. Franz. 8. Elberf. Comt. f. Lit. 797. 1 —

— neue Theorie d. Geburtshülfe. 8. Frankfurt, Jäger. 796. 1 —

— Lucina, eine Zeitſchrift für Aerzte u. Geburtshelfer, aus d. Franz. v. Schumacher. 16 Hft. 8. Cöln, Rommerskirchen. 803. — 8

Sæcular ..., ſ. Secular ...

Sacy, A. J. Sylv. de, Grundſätze d. allgem. Sprachlehre überſ. m. Anmerk. u. Zuſ. v. J. S. Vater. 8. Halle, Ruff. 804. 1 6

Sacy, le Maitre de, Pflichten der Freundſch., nebſt derſ. Natur, überſetzt von Lentner. 8. Breslau, Meyer. 721. — 4

— Geſchichte d. Alt. u. Neuen Teſtam., nebſt Erklär. der Kirchenvät. a. d. Franz. 2 Thle. m. K. 8. Wien. (Sommer, Leipz.) 771. 3 —

— — dieſ. 8. Bamb. Göbhard. 786. — 16

— — dieſ. 8. Münſter, Aſchendorff. — 12

— — dieſ. 8. Cöln, Haas. (Fabricius.) 787. — 21

mit K. 1 12

— Auslег. all. Epiſt. Pauli. 4 Thle. Fol. Prag. 722. 5 8

— — d. Pſalmen Davids. 3 Thle. 4. Ebend. 713. 3 —

— — d. ganzen heil. Schrift, a. d. Franz. 12 Bde. gr. 8 Augsb. Wolf. 787–98. 14 20

— heil. Schrift d. Neuen Teſtam. erkl. ꝛc. a. d. Franz. 11 Bde. 8. Ebend. 793–802. 15 8

Sacy, S. de, Beyträge z. Kunde d. aſiat. Türk. ꝛc. (aus d. Biblioth. d. Reiſebeſchr. 40r Bd. beſond. abgedr.) gr. 8. Weim. Land. Ind. Comt. 809. — 15

— Geſchichte von Egypten u. d. Stadt Cairo, a. d. Franz. 8. Hildburgh. Hanſch. 791. — 9

— Nachrichten d. Buch Henoch betr. a. d. Franz. v. Rink. 8. Königsb. Nicolovius. 801. — 6

Sadebeck, B., d. engl. Zitz- u. Kattundruckerey, u. Farbenrecepten. 8. Dresden, Gerlach. (Gebr. Breslau.) 805. 1 8

Sadi's perſiſch. Roſenthal, ſ. Schummel.

Sadoletti, I., in P. epist. ad Rom. commentar. libri III. 4. Gött. Dieterich. 772. 1 8

Säe- u. Pflanzkalender, ökonomiſcher. Leipz. P. J. Vogel. — 4

Säfert, J. M., v. d. Verhältn. des Staats u. d. Diener des Staats gegen einander im rechtl. u. polit. Verſt. gr. 8. Würzb. Riemer. 798. — 8

Sagan, a. Gunlaugi vermilinguis et Rafnis poetae vita ex. Bapt. legati Magn. 4. maj. Copenh. Fabor. 775. 5 —

Sagar, I. Bapt. Mich., de aphtis pecorinis. 8. Viennae. Kraus. 765. — 4

— Beſchr. d. Geſundbrunnen zu Trebiſch in Mähren. 8. Ebend. 768. — 3

— hist. morbi epidem., in circ. Iglav. 1771 et 72. observati. 8. Vien. Trattner. 773. — 5

— n. d. wahr. Kennzeichen d. Hornviehſeuche. 8. Wien, Kraus. 782. — 3

— v. Mehlthaue als größt. Urſ. d. Hornviehſeuche. 8. Ebd. 775. — 5

— systema morborum symptomaticum, secund. classes etc. d. Vien. (Sommer, Lips.) 784. 2 —

— de Variolis Iglaviens. crudelib. 1766. 8. Vien. Kraus. 775. — 5

Sage, älteſte, über Carls des Groß. Geburt u. Jugend, ſ. J. Chr. v. Aretin.

Sage, le, dans la Solitude, ou méditations relig. sur div. sujets. gr. 12. Neuchat. Typ. 774. Rthlr. — 8

Sage, le, le Bachelier de Salamanque, voyez en Romans.

— le Diable boiteux. II Vol. gr. 12. Basle, Schweighäuser. 766. — 20

— Gilblas, voyez en Romans.

— hist. d'Estavanille Gonzales, voyez en Romans.

Sage, G. L. v., chem. Unterſ. verſch. Mineralien, a. d. Franz. 8. Gött. Vandenhök. 775. — 8

— Anfangsgr. d. Mineralogie, nach d. Grundſ. d. Probirk. a. d. Franz. v. Leske. 8. Leipz. Böhme. 776. — 14

— Kunſt, Gold u. Silber zu probiren ꝛc. 8. Reval. (Compt. f. Litt. in Leipz.) 782. — 8

— Erfahr., daß d. flüſſige Salmiakgeiſt d. wirkſ. Mittel ſey, Erſtickte zu erwecken, a. d. Franz. 8. Straßb. Treutel u. W. 778. — 5

Sager, C. C., de rhenmatismo regulari ac larvato. 4. Gött. Dieterich. 789. — 4

Sager, J. A., Mißgeburt des Müſſiggangs. 3 Stck. 8. Wien, Camesina. 781. — 6

Sagittarius, Casp., thüring. Geſchichte. 8. Chemnitz, Mauke. 772. 1 4

— Hist. Francofurti. 8. Francf. Esslinger. 764. — 8

— — der Grafſch. Gleichen, mit K. 4. Frankf. Varrentrapp. 732. 1 8

— — Gothana, c. supplem. Tenzelii. IV Tomi. 4. Ienae, Bielke. 713. 5 8

— — Ioannis Friderici, Elect. Sax. pii., magnan., constantis, inclyti. 4. Ienae, Ritter. 739. — 3

— introductio in hist. ecclesiast. II Tmi. 4. ibidem. 718. 4 12

Sagredo, Ottomann. Pforte, od. Ungar. u. Türkiſche Chronik. 2 Thle. m. K. Fol. Augsb. 12 —

Sahl, L., Paraphr. in I. epist. P. ad Corinthios. 4. Copenh. Pelt. 779. — 16

— nostri I. C. nov. Test. duce et auct. Castellione etc. II Tmi. 8. maj. ibid. 781. 2 16

Sahlfeldt, Ge. Fr., Kirchenordnung f. d. Proteſtanten im ruſſiſchen Reiche ꝛc. gr. 8. Mitau, (Hartmann in Riga.) 810. 1 12

Sahlſtedt, A., Schwed. Grammatik, a. d. Schwed. 8. Lübeck, Bohn. (Niemann u. R.) 796. — 12

Sahme, Arn. H., gloſſirt. Geſangbuch. 8. Königsberg. 782. — 14

— güldn. A B C der Wunden Jeſu, in Paſſionspredigten. 8. Ebend. 718. — 20

— aufrichtiges Chriſtenthum in Predigten. 8. Ebendaſelbſt. 727. 1 —

— Wunden Jeſu in Sinnbildern betr. 8. Ebendaſ. 713. — 7

Sahme, Reinh. F., kleine deutſche Schriften. 8. Ebendaſ. 744. — 9

Sailer, Ant. Fr. Xav., Feſtpredigten. gr. 8. Augsb. Rieger. 770. 1 —

— marian. Lobrede. gr. 8. Ebend. 771. 1 —

Sailer, J. M., Andachtsübungen. 8. Bregenz, Brentano. — 6

— wie Ankömmlinge a. Univerſität. ihr Studium einricht. ſollen. 8. München, Lentner. 806. — 4

— Betracht. üb. d. Leid. u. St. unſ. Herrn J. C. f. Erb. 8. Dünkelsbühl, Schmeißer. 792. — 5

— — dieſelben. 8. Münſter, Aſchendorff. 789. — 4

Schreibp. — 6

— — dieſelb. 8. Augsb. Rieger. 790. — 5

— neue Beyträge zur Bildung d. Geiſtlichen. 1r Bd. 8. Münchern, Lentner. 809. — 21

— v. d. Abänderung d. Breviers. 8. Ulm, Wohler. 792. — 4

Sailer, J. M., Briefe a. alle Jahrh. d. chriſtl. Zeitrechn. 6 Thle. gr. 8. München, Lentner. 804. Rthlr. 3 21
— erſte Communion der Kinder. 8. Augsburg, Wolf. 787. — 1
— eccles. cathol. de cultu sanctor. doctr. 4. maj. Münch. Lentner. 797. — 8
— über die Erziehung für Erzieher. 2 Thle. 8. Ebendaſ. 809. 1 12
— Fragen für Kinder, oder Begebenheiten aus der evangel. Geſchichte zur Weckung des Nachdenkens über dieſelben, v. e. aufricht. Kinderfreunde. 8. Dünkelsbühl, Schmeißer. (Joachim in Leipzig.) 795. — 16
— Fragment von der Reformationsgeſchichte der chriſtlichen Theologie. 8. Ulm, Wohler. 779. — 5
— das Gebet unſers Herrn für Kinder. 12. München, Leutner. 791. — 2
— — daſſelbe. 8. Münſter, Aſchendorff. (auch Stahel in Würzb.) 788. — 5
— Gebetbuch für katholiſche Chriſten. 8. München, Lentner. 793. — 12
— — daſſelbe. 8. Münſter, Aſchendorff. 787. — 10
— — daſſelbe. 8. Bamberg, Göbhard. 800. — 9
Schreibp. — 12
— — daſſelbe. 12. Ebend. — 8
— — daſſ. 8. Bregenz, Brentano. — 9
— — daſſ. im Auszuge. 8. Ebend. — 8
— — über daſſelbe. gr. 8. Berlin, Nicolai. 788. — 4
— vollſtänd. Gebetbuch f. kathol. Chriſten. 8. Augsb. Rieger. 809. — 12
— Geiſt der akadem. Geſetze. 4. München, Lentner, 805. — 5
— Geiſtes-Uebungen zur Gründung und Förderung ein. heil. Sinnes ꝛc. gr. 8. Mannheim (Fleiſchmann in München.) 799. 1 4
— Glückſeligkeitslehre aus Vernunftgr., m. Rückſ. a. d. Chriſtth. 2 Thle. u. Einleit. gr. 8. München, Leutner. 793. 2 —
— an Heggelins Freunde, e. Denkmal d. Verblichenen. 8. Ebend. 1 2
— das Heiligthum der Menſchheit. 8. Ebend. 810. 2 10
— Kern aller Gebete. 8. Leipz. Sommer. 792. — 4
— Kirchengebete f. kathol. Chriſten. 8. München, Lentner. 788. — 3
— — dieſelben. 8. Münſter, Aſchendorff. 789. — 5
— für Krauke und ihre Freunde. 12. München, Lentner. 791. — 6
— Laute, a. d. Leben e. Edlen. 8. München, Strobl. (Fleiſchmann.) 789. — 20
— vollſt. Leſe- und Gebetbuch f. kathol. Chriſten. 6 Bdchen. 8. München, Lentner. 789. 2 8
— — — Zuſ. hierzu f. die Beſitzer der erſten Ausgabe. gr. 8. Ebend. 785. — 6
— — daſſ. m. K. 2 Thle. gr. 8. Bamb. Göbhard. 790. 2 12
— — Ausz. a. demſ. m. K. gr. 8. Würzburg. (Bamb. Göbhard.) 793. 1 8
— kritk. Logik f. d. Widerleger an d. Verf. d. ſo gen. Reflexion wid. d. Demonstratio catholica. gr. 8. Münch. Lentner. 780. — 10
— d. einzige Mährchen in ſ. Art, e. Denkſchrift an Freunde d. Wahrheit, gegen Nicolai. 8. München, Strobl. (Fleiſchmann.) 787. — 10
— Einleitung z. Moralphiloſophie, zunächſt f. meine Schüler und dann für jede Tugendfreunde. gr. 8. München, Leutner. 787. — 5
— das Buch von der Nachfolge Chriſti. 8. Ebend. 800. — 16
— 100 Nummern f. Erzieher in Familien. 12. München, Lindauer. 798. — 5
— Vorleſungen aus d. Paſtoraltheologie. 3 Bde. gr. 8. Ebend. 793. 94. 2 10
Erinner. an junge Prediger. 8. Ebend. 792. — 6

Sailer, J. Mich., Predigten bey verſchiedenen Anläſſen gehalten. 3 Bde. gr. 8. Ebend. 790–92. Rthlr. 4 —
— 6 Predigten z. Ehre d. Vorſeh. üb. altteſtament. Begebenh. gr. 8. Augsb. Wolf. 782. — 9
— 2 Predigten, erſte am Feſttage d. Erhöh. des Kreuzes, 2te am Feſte d. heil. Bernhards. gr. 8. Augsburg, Rieger. 785. (1e 3 gr. 2e 4 gr.) — 7
— Priere de notre Seigneur pour les enfants. 8. Münſter, Aschendorff. 796. — 4
— über das Verhalten des denkenden Mannes in Hinſicht auf ſein Zeitalter, eine akad. Rede. 8. Landshut, Thomann. 807. — 4
— chriſtliche Reden an das Chriſtenvolk. 2 Thle. 8. Münch. Lentner. 802. 1 15
— vertr. Reden an Jünglinge. 2 Thle. 8. Ebend. 804. 2 —
— Reiſegefährte deutſch. Jüngl. beſ. w. f. e. Univerſ. geh. 12. Ebend. 802. — 2
— Grundlehr. d. Religion od. Religionsvorleſ. gr. 8. Ebend. 805. 1 16
— die 7 heiligen Sakramente in Kupfern m. Text. gr. 8. Landshut, Krüll. 809. — 10
— über den Selbſtmord. 8. München, Leutner, 785. — 8
— Sprüche d. Weiſen, deutſch u. lat. 12. Dillingen. (Leutner in München.) 794. — 5
— — dieſ. deutſch u. lat. Landshut, Weber. 790. — 4
— — dieſ. deutſch und lat. 16. Bern, Typ. Soc. — 6
— — dieſ. 8. Burgleu. 795. — 8
— Testamentum, vide Testamentum novum.
— theologiae christ. c. philosophia nexus. 8. Augsb. Rieger. 779. — 16
— Theophils Briefe an Chriſtenlehrer. 8. München, Lentner. 805. — 10
— Vade mecum f. angehende Gehülfen in d. großen Seelſorge. gr. 8. Ebend. 794. — 8
— Vernunftlehre für Menſchen, wie ſie ſind, nach d. Bedürfn. unſrer Zeit. 3 Bde. gr. 8. München, Strobl. (Fleiſchmann.) 795. 2 —
— üb. d. Waſſerfluth in Deutſchland, moral. beſchrieben. 8. München, Lentner. 785. — 10
— Winkelhofer, d. Menſch und Prediger. 8. München, Lentner. 808. — 16
Sailer, Seb., marianiſcher Thomas von Kempen od. zwey Büchl. von der Nachfolge Mariä. 8. Augsburg, Rieger. 787. —
— Kempenais Marianus, s. libelli II. de imitatione Mariae. 8. ibid. 768. — 9
— jubilirendes Marchthal, od. Beſchr. dieſ. Stiftes, m. K. 4. Ebend. 771. 1 —
— ob. P. Neumayr ein wahrer Geſell Jeſu ſey? in e. Jubelrede mit Ja beantwortet. gr. 8. München, Lentner. 762. — 5
— marianiſche Orakel, d. i. heilſ. Rath Mariä ꝛc. 2 Thle. gr. 8. Ebend. 770. 71. 2 12
— geiſtl. Reden bey verſchiedenen Gelegenh. 3 Thle. gr. 8. Ebend. 766–70. (à 20 gr.) 2 12
— geiſtl. Schaubühne d. Leidens Jeſu Chriſti in Oratorien aufgeführt. gr. 8. Ebend. 775. — 9
— Unterricht aus der chriſtlichen Sittenſchule. 8. Ebend. 768. — 8
— chriſtl. Tagzeiten in Bildern, m. K. 8. Wien, Kurzböck. (Camerina.) 773. 1 8
Schreibp. 1 16
— chriſtliche Tageszeiten. 12. München, Lentner. 789. — 5
— Trauerede a. Franz I. Fol. Augsb. Rieger. 765. — 4
— triduum sacr. s. exercitia etc. 8. Augsburg, Rieger. 775. — 6
— Urbild eines weiſen Schwaben im Biſch. Udalrich. gr. 4. Wien, Trattner. 767. — 5
Sainnovics, I., demonstrat., idioma Ungarorum et Lapponum idem esse. 4. maj. Copenh. Faber. (Schubothe.) 770. — 6

Saint-Albine, der Schauspieler, ein dogmatisches Werk f. Theater. 2 Thle. 8. Altenburg. (Akad. Buchdl. in Jena.) 772. Rthlr. — 18

Saint-Aubin, s. Aubin.

Sainte, A. A. de la, orationes. 8. Augsburg, Rieger. 763. — 6

Sainte-Croix, s. Croix.

Sainte-Palaye, s. Palaye.

Saint-Foix, s. Foix.

Saint-Germain, s. Germain.

Saintjüre, G. B., Buch d. Auserwählten, od. Jesus d. Gekreuzigte, a. d. Franz. gr. 8. Augsb. Doll. 797. — 12

Saintjüre, J. B., Christus, der Lehrmeister d. Menschengeschlechts, übersetzt von Weitenauer. 8. Augsb. Wolf. 788. — 8

— de cognitione et amore Iesu Christi. 8. Augsb. M. Rieger. 710. — 4

Saint-Lambert, s. Lambert.

Saint-Meard, s. Meard.

Saint-Ricaise, s. Ricaise.

Saint-Paul, J. W. L. v., neues milit. Handbuch. 2 Bde. 3. 2 Abthl. mit Kupf. gr. 8. Breslau, W. Korn. 802—3. (à 4 Rthlr.) 8 —

— s. Handbuch d. Pferdearzneyk. s. Layen, m. Anh. 3. vorherg. gr. 8. Ebend. 804. 1 8

Saint-Pierre, s. Bernardin.

Saint-Real, s. Real.

Saint-Victor, s. Victor.

Saint-Vincent, J. B. G. M. Bory de, s. Bory.

Saintyves, P., von der Krankheit der Augen, a. d. Frz. von Mischel. 8. Berlin. (F. C. W. Vogel in Leipzig.) 750. — 6

Saitenspiel, mein, ein Gedicht. 8. Leipzig, Jacobäer. 775. — 4

Sakramente, d. 7 heiligen, m. K. 8. München, Fleischmann. 809. — 8

m. K. a. Basler Pap. — 12

Salander, expedit. Actuar oder Gerichtsschreiber. 8. Erfurt. 771. — 9

— exped. Advocat. 8. Ebend. 726. — 10

— Briefsteller u. Wörter- und Titularbuch. 8. Frankf. 744. — 10

— jus censitic. od. Erbzinsrecht. 8. Erf. 737. — 4

— Kern d. Jungferntrechts. 8. Erf. 725. — 4

— expedit. Notarius. 8. Frst. u. Lpz. 726. — 12

Salat, J., Führt die Aufklärung zur Revolution? 8. München, Lindauer. 802. — 15

— noch ein Wort üb. d. Frage: Führt d. Aufklärung zur Revolution? 8. Hab. Gel. Hdl. 802. — 5

— auch die Aufklärung hat ihre Gefahr. gr. 8. Ebend. 801. 1 16

— üb. d. Verhältn. d. intellectuellen und versteinernden Cultur zur sittlichen. 8. München, Lentner. 802. 1 —

— Grundsätze üb. d. Ehe. 8. München, Lentner. 807.

— reinmenschl. Ansicht d. Ehe. gr. 8. Ebend. 808. — 12

— von einer schönen Hoffnung, welche der Philosophie a. d. neueren Wechsel und Sturz d. Systeme aufblühet. gr. 8. Landshut, Thomann. 810. — 9

— d. Moralphilosophie. gr. 8. Ebend. 810. 1 2

— üb. d. Geist d. Philosophie mit krit. Blick auf einige n. Erschein. im Geb. d. philos. Literatur. 8. München, Lentner. 803. 1 4

— die Religionsphilosophie. gr. 8. Landshut, Thomann. 810. 1 2

— v. d. Ursachen eines neuen Kaltsinnes gegen die Philosophie a. deutschem Boden. gr. 8. Ebend. 810. — 9

— üb. d. Geist d. Verbesserung im Gegens. m. d. Geiste d. Zerstörung. 2 Bde. 8. München, Lindauer. 805. 2 16

— Vernunft und Verstand. 2 Thle. 8. Tübingen, Cotta. 808-9. (1r 1 Rthlr. 6 gr. 2r 1 Rthlr. 18 gr.) 3 —

Salezar, Frz., heilige Einsamkeit. 8. Augs. Wolf. 746. — 8

Salaville, l'homme et la société; ou pour, théorie de la nature humaine et de l'état social. gr. 8. Paris. (Sommer à Lpz.) 799. Rthlr. 1 12

Salbung, die, des Erlösers von einem Verstorbenen. 8. Dessau. (Barth in Lpz.) 784. — 6

— und Krönung Napoleons I., Kais. d. Franzosen, u. Geschichtsbeweis und Charakterzeichn. m. Kupf. 8. Deutschland. 805.

Salchli, les causes finales, et direction du mal. av. fig. 8. Berne, Typ. 784. — 16

— le Mal, poëme philosophique en 4 chants. gr. 8. ibid. 789. 1 8

— l'optique de l'univers, ou la Philosophie des Voyageurs autour du monde, poëme en 6 part. 8. Berne, A. Haller. 799. — 16

Salchli, J. Jac., versch. Predigten üb. bes. Texte heil. Schr. 2 Thle. 8. Zürich, Orell, Füssli und Comp. 756. — 16

— 3 Reden üb. so viel Mater. 8. Ebend. 758. — 8

Salchlin, Joh. Rud., Stricturae et observat. in Pfaffii dissertat. de formula consensus Helvet. 4. Bern. 723. — 4

Salchow, D., Unters. d. unter d. Rindvieh grassir. schädlichen Seuche. 8. Berlin, Haude. 755. — 3

Salchow, de separatione auri ab argento per aquam fortem. 4. Petersb. Academiae. (Hartknoch, Lps.) 756. — 6

Salchow, G. A., Gedankenspiele und Räthsel z. Unterhalt. gebildeter Cirkel. 8. Altona, Hammerich. 809. — 8

Salchow, J. C., Archiv f. Freunde der Philosophie des Rechts und der positiven Jurisprudenz. 1s Stck. 8. Jena, Gabler. 805. — 12

— systematische Entwickelung d. Verbrechens d. Entwendung nach d. gemein gültigen Strafgesetzen Deutschl. gr. 8. Erfurt, Henning. 806. — 20

— Beytr. zur Kritik des Kleinschrodschen Entw. e. preuß. Gesetzgeb. 8. Jena, Cröcker. 804. 1 —

— Lehrbuch d. gemeinen in Deutschland gültigen positiven peinlichen Rechts. gr. 8. Lpz. Böhme. 807. 1 16

— Magazin f. posit. Recht. 1r Bd. 1s Stck. 8. Jena, Stahl. 803. — 6

— Darstell. d. Lehre v. Strafen und Verbrechen u. gemein. Recht. 2 Bde. gr. 8. Jena, Cröcker. 804-5. (1r 1 Rthlr. 8. gr. 2r 2 Rthlr. 4 gr.) 3 12

— Erörterung über das gerichtliche Verfahren in bürgerl. Rechtsstreitigkeiten n. d. neuen franz. Rechte. gr. 8. Leipz. Dürr. 808. 1 12

Salchow, H. C., chirurg. Beobacht. gr. 8. Lpz. Schneider, (Linke.) 791. — 8

— unentgl. Durchseichungscur. 8. Bremen, Förster. 780. — 10

— Unterr. v. d. Erzieh. d. Rindviehes u. Ausrottung d. Rindviehseuche. 8. Ebend. Hellmann. (Linke in Leipzig.) 781. — 5

— Heilung der Rindviehseuche. 8. Ebend. 784. — 12

— — dass. 8. Brem. Förster. 783. — 6

Saldern, F. C. v., tact. Grundsätze und Anm. zu milit. Evolutionen, m. Anm. von H. J. Krebs, m. Kupf. gr. 8. Kopenh. Schubothe. 796. 1 8

— — dies. in französischer, auch in deutscher Sprache. 8. Dresden, Walther. 780. 1 8

— — dies. s. a. Grundsätze.

Saldern, H. v., Biogr. Peters III. gr. 8. Frst. Eßlinger. 1 8

— — dass. frz. Ebend. 1 —

Salengre, Alb. H. de, nov. thesaurus antiquitatum romanar. congest. c. fig. III Tmi. fol. Haag. 716. 20 —

Salerno, von der Pflege, ein Lehrgedicht, a. d. Lat. metr. übersetzt. 8. Paderborn, Wesener. 806. — 8

Salernitani, And. Guarna, Bellum grammat. nominis et verbi Regum de obtinendo in oratione principatu. 8. Cob. 739. — 6

Sales, Alb. de, nuovo parlamento overo dialoghi ital.-francesi per i principianti della lingua toscana. 8. Gött. Vandenhök. 766. — 5

Sales, Frz. v., Briefe, eine neue Ueberſ. 16 Bde. gr. 8. Bamb. Gobhard. 785. Rthlr. 4 —
— lehrr. Buß, od. Lehrart zu beichten und zu communiciren. 8. Augsb. Welf. 796. — 8
— Geiſt a. d. franzöſ. Schr. Camus. 2 Thle. 8. Ebend. 792. — 20
— dreytägige Einſamk. z. Erneuer. d. Geiſtes. 8. Augsb. M. Rieger. 777. — 6
— Schilder. wahrer Frömmigkeit. 8. Ebend. 775. — 9
— katholi. Gebetbuch z. Morgen- u. Abendz. f. gem. Leute. 8. Bamb. Gobhard. 775. — 9
— d. Geiſt. 2 Thle. 8. Augsb. Wolf. 792. — 20
— Geiſteseinode auf 8 Tage. 8. Ebend. 774. 1 —
— Geiſterſchule, oder Kunſt, Gott in jeder Stunde wohl z. gefallen. 8. Ebend. 770. — 12
— geiſtliche Geſpräche, z. allgemeinen Nutzen, a. d. Franz. überſetzt. 8. Wien, Gerold. — 12
— Introduction à la vie dévote 8. Augsb. I. Wolf. 773. — 12
— Introduzione alla vita divota. 12. Torino. (I. Wolf, Augsb.) 743. — 9
— Lebensregeln. 8. Breslau, W. G. Korn. 773. — 12
— chriſtl Lebensregeln. 8. Augsburg, M. Rieger. 789. — 9
— v. d. Liebe Gottes. gr. 8. Augsb. Rieger. 771. 1 2
— — daſſ. von Lammermann überſetzt. 8. Cöln. 731. — 12
— normachristiano ac devote vivendi. 12. Strasb. Levrault. 778. — 6
— Philothea, od. Anl. z. andächt. Leben. 8. Würzb. Bamb. 791. — 16
— — daſſ. 8. Augsb. Wolf. 797. — 10
— — daſſ. 8. Wien, Gerold. — 12
— Philothea, seu introductio ad vitam devotam etc. 8. Vien. Gerold. 754. — 8
— — seu introductio ad vitam spiritualem pro singulis hominum statibus accommod. 8. Budae, Typ. 766. — 10
— Predigten auf alle Sonntage des Jahres. 2 Thle. 8. Augsb. Wolf. 773. 1 2
— ſämmtliche Reden auf alle Feſttage des J. 4 Thle. gr. 8. Salzb. Mayr. 777. 2 16
— Sermones in dominicas. II Pts. 8. Augsb. Wolf. 769. — 20
— chriſtl. Sittenlehre, z. Unterr. aller Stände, a. d. Frz. 5 Thle. gr. 8. Augsb. Rieger. 778–81. 2 20
— geiſtl. Vater, od. Unterweiſ. z. e. unverfälſchten Heiligk. 8. Bamb. (Gerold in Wien.) 747. — 8
— — daſſ. 8. Nrnb. Schwarzkopf. 776. — 10
— geiſtl. Vater in Unterw. z. Seligk. 8. Nrnb. Stein. 762. — 10
Sales, Isle de, Hist. des hommes. 52 Vol. av. I Vol. d'explicat. et planch. 8. Straub. Acad. 790. 90 —
— — la m. 12. 57 —
— — la m. sans planch. 12. 36 16
Salfeld, C., maleriſche Reiſen d. Schleſien, m. col. Landſchaften v. Reinhard, geſt. v. Berger. 16 u. 24 Hft. Realfol. Berl. Salfeld. 810. (à 12 Rthlr.) 24 —
— — dieſ. a. in franz. Sprache zu demſelben Preiſe.
Salfeld, J. A. G., Geldtabellen od. Berechn. d. Agio. 8. Lpz. 756. — 16
— allgem. Waarentabelle. Fol. Hamb. 754. — 8
Salfeld, J. C., Geſchichte d. königl. Schullehrer-Seminarii und deſſen Freyſchule zu Hannover. 8. Hannov. Hahn. 801. 1 16
— hiſt. Nachr. üb. d. 50 jähr. Conſiſtorial-Jubelfeyer Heiligers. 8. Hannover, Hahn. 803. — 18
— Beyträge zur Kenntniß und Verbeſſer. d. Kirchen- und Schulweſens in d. Braunſchw.-Lüneb. L. 7 Bde. zu 4 Stck. 8. Ebend. 805–810. (à 1 Rthlr. 12 gr.) 10 12
— Verſ. e. faßl. Unterrichts in d. chriſtl. Glaubens- und Sittenlehre f. Kinder. 8. Hannov. Helwing. 787. — 5
— Verſ. e. faßl. Unterrichts f. Confirm. 8. Ebend. 787. — 8
— — — f. d. fähigere Jugend. 8. Ebend. 787. — 12
Salfeld ꝛc., ſ. auch Saalfeld.
Salig, C. Aug., de diptychis veter. t. profanis q. sacris, liber ex biblioth. Guelferbytana. 4. Halae, Renger. 732. — 18
Salig, C. Aug., de Eutychianismo ante Eutychen. 4. Wolfenb. Meisner. 725. Rthlr. — 12
— Hiſt. der Augsb. Confeſſion u. derſ. Apologie b. a. d. Religionsfrieden 1555., mitgetheilt a. d. Wolfenbütt. Bibliothek. 3 Thle. 4. Halle, Renger. 733–35. 5 4
— Hiſt. d. Tridentiniſchen Concilii, als ein Beytrag zur Fortſ. d. Seckend. Hiſt. d. Lutherthums. 3 Bde. 4. Ebend. 745. 4 —
Salig, I. C., Electa juris. XXXI Pts. 8. Lps. 734–39. 2 14
— de fatalibus processus juris Saxon. elect. moderni. 4. Lps. Blochberger. 732. — 5
Salis, nützliches u. angenehmes Handbuch für Väter, Mütter, Kinder, Hofmeiſter ꝛc. überhaupt für alle Menſchen. 8. Wien, Camesina. 784. — 10
Salis, Bapt. v., kleine Schriften. 8. Zürich, Orell. 767. 1 —
Salis, J. G. v., Gedichte. Neueſte Auflage. 8. Ebendaſ. 808. — 12
m. K. Schreibp. 1 —
Salis-Marſchlins, Karl Ulyſſes v., Alpina, ſiehe Alpina.
— Briefe üb. d. Baſalt. 8. Zürich, Ziegler. 792. — 4
— d. 3 Bünde im hohen Rhätien. 16 Hft. 8. Berl. Frölich. (Dunker und H.) 800. — 16
— üb. unterirdiſche Elektrometrie. 8. Zürich, Ziegler. 793. — 9
— Bildergallerie d. Heimwehkranken, ein Leſebuch für Leidende. 3 Bändchen. 8. Zürich, Orell, Füßli und Comp. 798–804. (16 20 gr. 26 1 Rthlr. 16 gr. 56 1 Rthlr. 12 gr.) 4 —
— frammenti del istoria politica e diplomatica della Valtelina e contadi di Chiavenna a Bormio. III Vol. 8. Zürich, Ziegler. 793. 2 —
— Reiſen d. Neapel und Sicilien. 1r Bd. m. K. gr. 8. Ebend. 795. 2 —
— hinterl. Schriften. 2 Bdchen. 8. Winterthur. Steiner. 803–4. (1r 15 gr. 2r 1 Rthlr.) 1 15
— Beytr. z. nat. u. ökon. Kenntn. des Königreichs Sicilien. 2 Bücher. 8. Zürich, Orell, Füßli und Comp. 790. 1 16
— Fragm. d. Staatsgeſch. d. Thales Veltlin u. d. Grafſchaft Cleven und Worms. 4 Thle. 8. Zürich, Ziegler. 792. 95. 2 16
— Streifereyen durch den franz. Jura, während d. Jahre 1799 u. 1800. 2 Thle. gr. 8. Winterthur, Steiner. 1 16
Salis Denkmal d. kindlichen Ehrfurcht u. Liebe errichtet ꝛc. v. ſ. verwaiſten Töchtern. 8. Zurich, Orell, Füßli u. Comp. 801. — 6
Sallaba, D., üb. d. vener. Tripper. 8. Wien, Pazowsky. (Kaufuß.) 790. — 6
Sallaba, M. de, de historia morbor. naturali. P. I. 8. maj. Vien. Wappler. (Beck.) 791. 1 8
— de morbis variolar. posth. 8. ibid. 788. — 4
Sallagii, Steph., de Statu Ecclesiae Pannonicae. Tom. VII. 4. Quinque Ecclesiis. (Eggenberger, Pest.) 781–800. compl. 12 —
Salle, la, Reiſen und Schickſale. 8. Leipzig, Weygand. 796. — 20
Salluſtius, Caj. Criſp., überſ. v. Höck, ſ. Samml. d. neueſten Ueberſ. d. röm. Proſ. 6r.
— bellum Catilinar. adnot. sel. illustr. c. Briegleb. 8. Coburg, Ahl. 775. — 16
— — m. Anm. v. J. D. Büchling. 8. Leipzig, Schwickert. 801. 1 —
— — m. deutſchen Noten. 8. Nürnberg. (Sammer in Wien.) 771. — 16
— — überſ. m. hiſt. Anm. v. A. G. Meißner, lat. u. deutſch. gr. 4. Lpz. Breitkopf u. Härtel. 790. 2 —
— bellum Catilinarium atque Iugurthinum ex recensione G. Cortii. 8. Nrnb. Felsecker. 797. — 8
— — ad exempl. Telleri ed. II. Kunhard. 8. Lüb. Niemann et R. 799. — 8

Sallustius, Caj. Crisp., bellum Catilinarium et Jugurthinum ed. A. W. Bronson. 8. Frft. Varrentrapp et W. 807. Rthlr. 1 8

— bellum Jugurthinum select. adnot. Ill. c. Briegleb. 8. Coburg, Ahl. 773. — 8

— — mit erl. Anm. v. J. D. Büchling. 8. Leipzig, Schwickert. 802. 1 —

— — nebst dessen Episteln an C. J. Cäsar ꝛc. v. J. C. Schlüter. 8. Münster, Coppenrath. 795. — 8

— Catilina, v. Dahl, ist d. Encyklop. 12r Thl.

— — übersetzt v. J. C. Schlüter. 8. Münster, Coppenrath. 796. — 4

— v. d. Zusammenrottung d. Catilina, übers. v. Thomas Abbt u. Wagner. 2 Thle. 8. Lemgo, Meyer. 800. (à 8 gr.) — 16

— Catilina u. Jugurtha, deutsch u. lat. herausg. v. A. F. Weinzierl. 8. München, Lentner. 790. 1 —

— — — übers. von Heck, s. Samml. d. neuest. Uebers. d. röm. Prosaiker 5e Abthl.

— Catilina u. Jugurtha, a. d. Lat. von K. F. Hallbauer. 8. Lpz. Schwickert. 806. — 12

— Gesch. v. Catil. und Jugurth. Kriege, v. Böttcher. gr. 8. Lpz. Fritsch. 771. — 10

— römische Geschichte, von Schlüter. gr. 8. Altb. (Akadem. Bchhdl. in Jena.) 798. — 5

— — m. Anm. bearb. v. J. C. Schlüter. 6 Bde. 8. Osnab. Bloth. 798–802. (1r 1 Rthlr. 2r 1 Rthlr. 2 gr. 3r 1 Rthlr. 4 gr. 4r 1 Rthlr. 5r 1 Rthlr. 6 gr. 6r 1 Rthlr. 4 gr.) 6 16

— v. d. Kriege d. Römer wider Jugurtha, a. d. Lat. von Wagner. 8. Lemgo, Meyer. 783. — 16

— opera, m. deutschen Anmerkungen. 12. Halle, Renger. 727. — 8

— — 8. Würzb. Stahel. 779. — 6

Schreibp. — 8

— — 8. Mannh. Akad. Hdl. (Löffler.) 779. — 8

Postpap. — 12

— opera etc. 8. maj. Biponti. (Treuttel et W., Strasburg.) 807. 1 4

— — ad edit. Bipont. emend. 8. Nrnb. Riegel. 802. — 6

— — 8. maj. Berlin, Mylius. — 16

— — quae supersunt omnia ac deperd. ed. N. Kunhard. II Vol. 8. maj. Lübeck, Niemann et R. 809–10. (à 18 gr. 1 12

— — c. n. var. et Gl. Cortii. 4. Lpz. Gleditsch. 724. 3 —

Schreibp. 4 —

— — ex rec. Cortii. 12. Nrnb. Riegel. 790. — 6

— — 8. Norimb. Riegel et W. 802. — 6

— — cura Hottingeri. 8. Zürch, Orell, Fuessly et Comp. 778. — 20

— — cur. Miller. 8. Berl. Haude. 751. — 14

— — c. comment. Minellii. 8. Copenh. (Compt. f. Litt. in Lpz.) 759. — 10

— — c. not. ad mod Minellii a Junker. 12. Lpz. Weidmann. 778. — 6

— — acced. recens. versionis Hispan. noviss. etc. c. G. A. Teller. 8. maj. Berl. Unger. (Schade.) 790. — 16

Schweinsp. 3 —

Velinp. 6 —

— — lat. u. deutsch. v. Schlüter. 2 Bde. 8. Münster, Waldeck. 806–7. (1r Catilina 12 gr. 2r Jugurtha 1 Rthlr.) 1 12

Velinp. 3 —

— — lat. u. deutsch. übers. v. Weinzierl. 2 Thle. m. K. 8. Münch. Lentner. 805. 2 —

— — m. deutschen Noten. 8. Nürnberg. (Sammer, Wien.) 771. — 14

— — sine notis. 12. Halae, Waisenh. 809. — 6

— — sine notis. 8. Nrnb. Felsecker. 797. — 8

— — erläut. u. verdeutscht v. Hartenfels. 8. Hamb. 702. — 10

— oeuvres, trad. p. C. L. Mollevaut. 8. Paris et Strasb. Koenig. 810. 1 —

Sallustius Werke, übers. v. Fr. Fröhlich. 2 Thle. m. Portr. u. Charte. gr. 8. Wien, Ant. Doll. (Liebesfind in Leipz. in Commiss.) 805. Rthlr. 1 —

Schweizerp. 1 12

— — nach d. Recens. d. Zweybrück. Ausg. m. deutsch. Anmerk. u. e. erkl. u. hist. Wörterb. z. Gebr. f. Schul. v. A. C. Meinicke. 8. Lemgo, Meyer. 802. 1 —

— — das Wörterbuch apart — 6

— — ganz deutsch m. lat. Noten. 12. Halle, Renger. 719. — 8

Sallustius, d. Philos., v. d. Göttern u. d. Welt. 8. Erfurt, Brenner. 762. — 6

— — dass. a. d. Griech. v. Schultheß. gr. 8. Zürich, Orell. 779. — 2

Salm, Hugo, Was sind die Kuhpocken eigentlich? und wozu nützen sie? 8. Brünn, Gastl. — 4

Salmade, Anleit. z. Einimpfung d. Blattern ꝛc. gr. 8. Frkf. Guilhaumann. 800. 1 4

Salmagondi, v., kl. Erzählungen. gr. 8. Lpz. Gn. Richter. (Gleditsch.) 802. 1 8

Salmon, Traité de l'Etude de Conciles et de leurs Collections. 8. Lpz. 755. 1 8

Salmon, Zinngießerkunst, übers. von Rosenthal. 2 Thle. m. K. gr. 4. Berlin, Pauli. 795. 7 18

Salmon, u. v. Goch, Hist. od. Staat v. Arabien, u. d. groß. Tartar. ꝛc. 4. Alt. Korte. 747. — 8

— Hist. u. Beschaffenh. v. Europa. 1ste Abth. Rußl., Schwed. u. Dänem., a. d. Engl. u. Holl. v. Ebend. 751. 1 12

— Hist. od. Staat v. allen Nationen, als v. Japan ꝛc. — Persien. 7. Thl. m. K. v. Ebend. 732–58. 2 14

— gegenw. Staat des türkisch. R. 2 Thle. 4. Ebend. 748–49. 1 4

Salmour, la Comtesse de, Lettres d'Amour et d'Affaires au Marggrave Charl. de Brandenb. 8. Dresde, Walther. 776. — 8

Salmuth, Heinr., die Einimpf. d. Schaafpocken, u. Anw. 8. Cöthen, Auc. 804. — 9

Salodii, P., Praxis compend. de visitatione. 8. Vien. Gerold. 763. — 6

Salomo, Denksprüche, herausg. v. Schönheider, a. dem Dän. 8. Flensb. Korte. (Christiani in Schleswig.) 781. 1 16

— dieselben in neuer Uebersetzung. s. W. C. L. Ziegler.

— Gedichte, sonst d. hohe Lied, od. Lied d. Liebe genannt. 8. Hamm. (Koppenrath in Münster.) 780. — 16

— verschmähte Liebe, od. d. belohnte Treue, Liebesgesch. 8. Leipz. Barth. 790. — 7

— d. Hohe Lied, d. geheime. 8. Büding. 738. — 7

— — od. Lied d. Lieder, in e. dreyf. Paraphraje erkl. 8. Halle. (Linke in Leipz.) 750. 1 4

— — 8. Berl. Realschulbuchh. 776. — 3

— — f. d. jüd. deutsche Nation übers. m. Mendelsohns Anm. v. Brakel. 8. Braunschw. Schröder. 789. — 2

— Uebersetzung des Hohen Liedes. 8. Berlin, Reichmann. 789. — 8

— Lieder, e. metr. Uebers. mit Anm. v. Schlez. 8. Ansb. Haueisen. (Gasserl.) 782. — 6

— Lieder d. Liebe, s. J. F. Peter.

— Moral, d. Sprichwört. unt. moral. Tit. gebr. v. Treschel. 8. Berl. Lange. 782. — 6

— d. Prediger. 4. 723. — 4

— — nach d. Grundtext übers. 8. Halle, Curt. 780. — 3

— — od. Kohelethis Lehren, übers. v. J. C. C. Schmidt. gr. 8. Gießen, Heyer. 794. 1 —

— — neu übers. m. Anm. v. Spohn. 8. Leipzig, Breitkopf. 781. — 12

— — u. Hohes Lied, übers. mit Anm. v. Döderlein. 8. Jena, Cuno. 791. — 10

— Predigerbuch, v. seinen Vorwürf. gerett. v. Jacobi. gr. 8. Halle, Schulz. 799. — 6

— Schriften, 1r Thl., d. Prediger, v. Meuler. 8. Leipzig, Weygand. 777. — 15

Salomons Sittenlehrsprüche od. Moral v. J. C. Reinhold. 8. Halle, Waisenh. 790. Rthlr. — 8
— Sprüche, neu übers. m. Anm. v. Döderlein. 8. Altd. Schöpfel. 778. — 6
— Sprüche, h. rausgegeben v. H. M. Wyttenbach, a. d. Holl. v. Diak. Schall. 3 Bde. gr. 8. Frankf. Jäger. 801–2. (1r u. 2r à 10 gr. 3r 9 gr.) 1 5
— Weisheit a. d. Grundtext übers. Halle. 739. — 5
— Buch d. Weish., in griech. Spr. u. m. Anm. 8. Magdeb. 747. — 5
— — neu übers. m. Anm. u. Unterss. v. J. G. Hesse. 8. Jena, Cröcker. 784. — 9
Salomonis Regis et Sapientis quae supersunt eiusque ore perhibentur omnia ex ebraeo latine vertit notasque ubi opus esse visum est adjecit L. F. Schelling. gr. 8. Stuttgard, Löfflund. 806. 1 8
Salomon's Spiegel, od. Grundsätze d. Stadtwirthschaft u. Policey. 8. Wien, Camesina. 764. — 5
Salomon, Dissertat. de Diabete Mellito etc. 8. Gött. Dieterich. 808. — 4
Salomon, J. A., prager Beyträge z. Landwirthschafts-Wissenschaft sowohl a. d. Theorie als Erfahr. 8. Prag, Schönfeld. 789. — 4
Salpi, Dan. Conr., poet. Andacht. über Festt. 12. Hamb. 732. — 5
Salthenius, Dan., comment. in hist. canonis, sacriq. textus novi foederis. 4. Koubg. Zeise. 752. — 10
— introduct. in omn. libros S. Vet. et N. Test. 4. Koubg. Hartung. 736. — 4
Salúce, Graf v., Betracht. üb. d. füss. elast. Materie a. d. Schießpulver, m. K. 8. Berl. Haude. 768. — 8
Salvador, M., über die Lungensucht, a. d. Ital. übers. v. J. C. F. Lenne. gr. 8. Leipz. Jacobäer. 791. 1 —
Salvator, od. merkw. Beytr. z. Gesch. uns. philos. Jahrh. 8. Nürnb. Grattenauer. 784. — 16
Salver, J. Octav., Proben des hoh. deutsch. Reichsadels, od Samml. alt. Denkmäler, Grabsteine, Wappen ꝛc. m. K. Fol. Würzb. Köl. 775. 6 16
Salvianus, opera c. not. Rittershusii. 4. Brem. 732. 1 —
— — II Tomi, quib. add. commonitorium Vincentii Lirienſis. 8. Bud. Typ. 779. — 12
— Massiliens. et Vincent. Liriens. opera theol. 4. Münch. Leutner. 743. — 16
Salwigt, Opus mago-cabalisticum, et theologicum, v. Ursprung und Erzeugung des Salzes ꝛc. Fol. Glogau, Gundter. 779. 1 4
Salz, Laune u. Mannichfaltigk. in kom. Erzähl. 8. Hamb. Hoffmann. 790. 1 4
— u. Laune, unt. manch. Gestalt. 8. Bresl. (Sommer in Lpz.) 794. — 16
(Dass. hat 1796 d. N. Tit. erh.: Schnurren u. Launen ꝛc. 808.)
— u. Scherz vor Gericht, e. Samml. interess. u. wicht. Memoires, übers. v. Cramer. 8. Dess. gel. Hdl. 783. 1 —
— u. Scherz, e. Samml. ironischer u. unterhaltender Memoiren a. d. Franz. v. Cramer. 8. Hamb. Volkmer. 1 8
Salzberg, J. W. v., Entw. e. Wörterb. f. Praktiker z. Erklär. deutsch. Urkund. a. d. Mittelalter. gr. 8. Prag, Widtmann. 796. — 5
Salzmann, C. Chr., häusliche Abendbelustigungen zwischen Aeltern u. Kindern, e. Geschenk f. Kinder. 8. Wien, Kupfer u. W. 810. 1 —
— Anleitungs-Büchlein, od. Anweisung z. einer vernünftigen Erziehung d. Erzieher. 8. Schnepfenthal, Erz. Anst. 806. — 18
— — dasselbe, wohlfeilere Ausgabe. 8. Ebendas. — 8
— Apologie des Carl v. Carlsberg. 8. Lpz. Crusius. 787. — 6
— Bibliothek f. Jüngl. u. Mädch. 8. Wolfenb. Schulbuchhdl. (Braunschw.) 787. — 12
Schreibp. — 18

Salzmann, C. Chr., Bibliothek f. Jüngl. u. Mädch. 8. Bregenz, Brentano. Rthlr. — 16
— d. Bote a. Thüringen. Jahrg. 1788–802. 8. Schnepfth. Erz. Anst. (à 16 gr.) 10 —
— — — derſ. m. Zeit. Nachr. (à 18 gr.) 11 6
— — derſ. Jahrg. 1803–10. 8. Ebend. (à 20 gr.) 6 16
— — — derſ. m. Zeit. Nachr. (à 1 Rthlr.) 8 —
— Carl v. Carlsberg, ſ. in Romanen.
— Charaden. 16. Leipz. Cruſius. 784. — 12
— Denkwürdigk. a. d. Leben ausgez. Deutſcher des 18ten Jahrh. gr. 8. Schnepfth. Erz. Anſt. 802. 2 —
— moral. Elementarb. 2 Thle. 8. Leipz. Cruſius. (F. C. W. Vogel.) 785–95. (à 16 gr.) 1 8
— — d. Kupfer dazu. 3 Hfte. 8. Ebend. 784–88. 8 8
— — — Beſchreib. dieſ. Kupf. ſ. Wolke.
— — daſſ. f. d. kathol. Jug. bearb. 2 Thle. (1r Thl. e. unt. d. Titel: Erzählungen z. Bildung d. Herzens ꝛc.) m. K. 8. Wien, Gerold. 810–808. (1r 2 Rthlr. 8 gr. 2r 1 Rthlr. 12 gr.) 5 20
1r Thl. illum. 5 —
— — daſſelbe m. 1 K. 8. Wien, Rehm. 803. 1 6
— üb. d. Erlöſ. d. Menſch. v. Elende d. Jeſum. 2 Bde. gr. 8. Lpz. Cruſius. (F. C. W. Vogel.) 792. (à 6 gr.) — 12
Schreibp. (à 12 gr.) 1 —
— noch Etwas üb. d. Erziehung, m. Nachtr. u. Ankünd. e. Erziehungsanſt. 8. Ebend. 784. — 14
— üb. die Erziehungsanſtalt z. Schnepfenthal, m. 1 K. 8. Schnepfenthal, Erz. Anſt. 808. — 16
— Bedenken üb. Fauſt's Schr.: Wie d. Geſchlechtstrieb in Ordn. z. bringen. 8. Ebend. 792. — 12
— Geſchichten und Erzählungen. 8. Bregenz, Brentano. 1 8
— Geſpräche a. d. Thüring. Boten. 8. Leipz. Cruſius. (F. C. W. Vogel.) 791. — 8
— Schnepfenth. Geſangbuch f. d. Erziehungsanſt. 1ſte Abth. 8. Lpz. Cruſius. 792. — 4
— Beantw. d. Preisfrage: Ob es recht ſey, d. Erklär. Jeſu zu Glaubensartikeln zu machen. 8. Ebend. 787 1 —
— Gottesverehrungen, im Betſaale d. Deſſau. Philantrop. geh. 4 Thle. 8. Braunſchw. Schulbuchhdl. 781–83. 2 —
— — derſ. 5r Thl. 8. Leipz. Cruſius. (F. C. W. Vogel.) 784. — 20
— — derſ. 6r Thl. 8. Ebend. 788. — 14
— — Anh. z. d. Gottesverehr. ꝛc. in 4 Vortr. v. André. 8. Ebend. — 5
— Heinr. Gottſchalk in ſ. Famil. od. erſt. Religionsunter. f. Kinder v. 10–12. Jahr. 8. Schnepfth. Erz. Anſt. 800. — 18
— — daſſ. ins Franz. überſ. v. le Roux-Laserre. 8. Ebend. 805. — 20
— Heinr. Gottſchalk ꝛc. wohlfeilere Ausgabe. 8. Ebend. — 8
— Erzähl. wie Ernſt Haberfeld a. e. Bauer e. Freyherr g. word. 8. Leipz. Cruſius. (F. C. W. Vogel.) 805. — 10
— chriſtl. Hauspoſtille. 3 Bde. 8. Schnepfth. Erz. Anſt. 792–94. (à 8 gr.) 1 16
— üb. d. heiml. Sünd. d. Jug. u. Anh. 8. Leipz. Cruſius. (F. C. W. Vogel.) 799. — 18
— iſt es Recht, üb. die heiml. S. d. J. öffentl. zu ſchreiben? 8. Ebend. 785. — 2
— d. Himmel a. Erden. 8. Schnepfth. Erz. Anſt. 797. — 16
Schreibp. 1 —
— Conr. Kieſer od. Anw. z. e. vernünft. Kindererzieh. 8. Ebend. 796. — 12
— Conr. Kieſers Bilderbüchl. 16 u. 26 Hft. q. 8. Ebend. 804. (à 1 Rthlr. 12 gr.) 3 —
illum. (à 2 Rthlr. 16 gr.) 5 8
— Conr. Kieſers ABC- und Leſebüchl. 2 Hefte. 8. Ebend. 798. (à 6 gr.) — 12
Schreibp. — 16
— Seb. Kluge, ein Volksb. 8. Leipz. Cruſius. (F. C. W. Vogel.) 790. — 8

Salzmann, C. Chf., Krebsbüchlein, od. Anweis. z. e. vernünftigen Erziehung d. Kinder. 8. Erfurt, Keyser. 807. Rthlr. — 12

— Constants Lebensgesch. ꝛc. 5 Thle. m. K. 8. Leipzig, Crusius. (J. C. W. Vogel.) 791–93. (1. 10 gr. II. III. à 8 gr.) 1 2

— üb. d. wirks. Mittel, Kind. d. Relig. beyzubringen. 8. Leipz. J. C. W. Vogel. 809. — 16

— Libre elem. de Morale p. la prem. éducat. etc. II Tom. 8. ibid. 785–89. (à 1 Rthlr.) 2 —

— prem. Instruct. dans la Morale p. les Enfans de 8 à 10 ans, trad. p. le Roux-Laserre. 8. Schnepfth. Erz. A. 803. — 18

— — daſſ. mit K. 16 Heft. 8. Ebend. 805. 1 —

— Elements of Morality, translated fr. the Germ. by Wollstonecraft. 8. ibid. 79[illegible] — 16

— Nachr. a. Schnepfenthal f. Elt. u. Erz. 2 Bde. 8. Leipz. Crusius. (J. C. W. Vogel.) 786–88. (1. 10. II. 16 gr.) 1

— — f. Kinder a. Schnepfenthal. 8. Ebend. 787. — 18

— Predigten üb. d. Himmel auf Erden. gr. 8. Cöthen, Aue. 801. — 12

— Predigten f. Hypochondriſt. 8. Gotha, Ettinger. 803. — 12

— Beytr. z. Aufklärung d. menſchl. Verſt. in Predigten. 8. Leipz. Crusius. (J. C. W. Vogel.) 780. — 8

— Reiſen d. Salzmannischen Zöglinge, ſ. Reiſen.

— Unterricht in d. chriſtlichen Religion. 8. Schnepfenthal, Erziehungsanſtalt. 808. — 6

— Revolutionsgeſpräche zw. d. Boten Wirth u. einem Weber. 8. Schnepfenth. Erzieh. Anſt. 796. — 4

— Joſeph Schwarzmantel, e. Unterhaltungsbuch f. d. Jugend. 8. Schnepfenthal, Erziehungsanſtalt. 810. — 20

— erſter Unter. in d. Sittenlehre f. Kind. v. 8–10 J. 8. Ebend. 808. — 18

— — d. K. dazu m. d. franz. Ueberſ. 16 Hft. 8. Ebend. 805. 1 —

— — derſ. Unterr. ꝛc. wohlf. Ausg. 8. Ebend. 805. — 8

Sonntags-Predigten auf d. ganze Jahr. 5 Thle. gr. 8. Bregenz, Wreitano. 1 16

— Taſchenb. z. Beförd. d. Vaterlandsliebe. 12. Schnepfth. Erzieh. Anſt. 802. 1 4

— Unterhalt. ſ. Unterhaltungen.

— Verehrungen Jeſu iſt d. 5te Thl. ſ. Gottesverehrungen.

Salzmann, F. Z., Holländ. Frühtreiberey iſt des folgend. ar.

— Anweiſ. wie m. Küchengewächſe d. ganze Jahr behand. ſoll ꝛc. 2 Thle. 8. Berlin, Wever. (Sander.) 786–87. (à 16 gr.) 1 8

— Pomologie od. Fruchtlehre, alles Obſt z. erkennen. 8. Ebend. 792. — 8

Salzmann, Gf. Jac. W. de iure de non appellando do ejusdem atq. interitu. 4. Ienae, Crocker. 768. — 6

— Vorleſungen üb. nicht. Gegenſt. a. d. Nat. u. Sittenl. 8. Frſt. Eichenberg. 776. — 6

Salzſäure, üb. dephlogiſtirte, u. ihre Anwend. z. Bleichen d. Leinwand ꝛc. gr. 8. Wien, Camesina. 790. — 6

Salzwerke, des Halliſchen, ſ. Beſchr. u. Geſch. ꝛc. 8. Halle, Händel. 801. — 2

Sambuga, Joſ. Ant., auf d. Feyer d. erſt. Communion d. Prinz. Auguſta v. Baiern. 8. Münch. Lentner. 802. — 6

— — — d. Prinz. Charlotte, m. K. 8. Ebend. — 8

— Gebetbuch z. Gebr. f. kathol. Chriſten. 8. Mannheim, Löffler. 787. — 5

— Gebete z. Gebr. kathol. Chriſten. 8. Mainz. (Löffler in Mannheim.) 787. — 5

— f. Geſch. d. Lebens u. d. Tug. d. heil. Vinz. v. Paula, a. d. Franz. 8. Mannh. Löffler. 773. — 6

— auf die Feyer d. erſt. Communion d. Herzogs Karl von Bayern. 8. München, Lentner. 810. — 12

— Unterr. üb. d. heil. Meſſe f. d. kl. Jug. m. K. 8. Ebend. 802. — 8

Sambuga, Joſ. Ant., Unterr. üb. d. heil. Meſſe f. d. kl. Jug. 8. Mannh. Löffler. 798. Rthlr. — 5

— üb. die Nothwendigkeit d. Beſſerung. 2 Thle. gr. 8. München, Lentner. 808. 1 18

— üb. d. Philoſophismus d. unſ. Zeitalter bedroht. gr. 8. Ebend. 805. 1 2

— Predigt a. d. Ritterordensfeſt d. heil. Georgius 1801. gr. 8. Ebend. 802. — 6

— Predigt a. d. Feſttag d. heil. Franz von Xaver. gr. 8. Ebend. 801. — 8

— Schutzrede f. d. eheloſ. Stand d. Geiſtl. 8. Mannheim, Löffler. 782. — 5

Samenkörnchen, ſ. Saamenkörnchen.

Samet, W. F., rechtliche Bedenken od. kl. juriſt. Ausführungen. 8. Marburg, Krieger. 779. — 9

— Betr. üb. d. Solmiſche Hausvertträge. 8. Laubach. (Krieger in Marburg.) — 8

— delin. juris publ. Münzenbergens. 4. Marburg, Krieger. 781. — 8

— rechtl. Bedenk. üb. d. Zehendrecht. Fol. Hersfeld, Hermſtädt. 774. — 8

— Zehendrecht. 8. Marburg, Krieger. 782. — 4

Sambaber, J. W. A., rechtliche Ausführung ſ. d. katholiſchen Bürger d. churpfalzbayeriſchen Stadt Kitzingen wid. d. erneuert. Religions- u. andere Beſchwerden der Augsburg. Confeſſionsverwandten ꝛc. daſelbſt ꝛc. gr. 8. Bamberg, Gobhard. 804. 1 8

— de universali iudicis directorio in augustissimo Camerae imper. tribunali. gr. 8. Erf. Gerling. (Palm, Erl.) 792. — 6

— de statu et nominibus militarium in Germania. gr. 8. ibid. 791. — 3

— de eo, q. in malo concludendae pacis Lunevillens. a ratione in pace Rastadiensi anno 1714 observata aberrat. gr. 8. Bamb. Goebhard. 803. — 4

Samm, üb. Gichtkrankheiten und deren Heilart. gr. 8. Baſel, Flick. 808. — 8

Sammarthani, Scaev., Elogia Gallorum, ed. a Heumano. 8. Boetius. 722. — 6

Sammelkäſtchen d. Gedächtnißmünzen d. Freundſch. und Liebe. 12. Bechtold. 797. — 6

Sammer, R., engl. Sprachlehre. gr. 8. Wien, Hörling. (Sammer.) 785. — 16

Sammet, J. Gf., Hermeneutik d. Rechts, herausg. v. F. G. Born. gr. 8. Leipz. Junius. (Gleditſch.) 801. — 18

— Vorleſ. üb. d. geſammte Naturrecht, nach Gundling herausg. v. Born. gr. 8. Lpz. Kleefeld. (Bauer.) 799. 2 8

— opuscula varii argum. 4. Lips. Langenheim. 763. — 16

Schreibp. — 20

Sammler, der, aufs Jahr 1736. 48 Stck. u. Reg. 4. Göttingen. 1 —

— d. neue, od. gemeinnütz. Archiv f. Bündten, herausg. v. d. ökon. Geſellſch. daſ. 18–68 Bdch. 8. Winterth. Steiner. 806. 2 —

— f. Geſchichte u. Statiſtik v. Tirol. 1r–5r Bd. zu 3 Heften. gr. 8. Insbr. Wagner. 807–9. 9 —

— d., e. Monatſchr. in hebräiſch. Spr., m. rabbin. Lettern. 16 Stck. gr. 8. Deſſau, Gel. Hdl. 781. — 12

— d. neue, z. Nutzen u. Vergnügen, eine Reihe intereſſant. Aufſätze a. d. Blüthenalter d. deutſchen Literatur. 1r u. 2r Bd. 8. Erlangen, Brenning. 798. 2 —

— d. ökonom. od. Magazin verm. Aufſ. u. Abh. ꝛc. a. d. Geb. d. Landwirthſch. herausg. v. F. B. Weber. 12 Stck. gr. 8. Leipz. G. Fleiſcher. 801–808. (I.–V. à 18 gr. VI. 1 Rthlr. VII.–X. à 18 gr. XI.–XII. à 1 Rthlr.) 9 18

— d. preußiſche, e. Wochenſchr. 2 Bde. 8. Königsberg, Hartung. 773–74. 2 16

— der Siebenbürgiſche. 8. Hermanſt. (Cygenberger in Peſt.) 792. — 9

— d., e. Unterhaltungsblatt. 2 Jahrg. Wien, Geiſlinger. 809–10. (à 8 Rthlr.) 16 —

Sammler, der, e. Wochenschrift. 12 Bd. 8. Görlitz, Deinzer. 757. Rthlr. — 12
— d., e. moral. Wochenschrift. 8. Frankf. Garve. 761. 1 —
— d., z. Zeitvertr. u. Nutz. 7 Bde. 8. Bayreuth, Lübeck. 764–65. 4 16
— d., z. Zeitvertr. u. Nutz. d. Deutschen. 2 Bde. 8. Crl. Walther. 764–65. 2 —
— — — d. neue, 2 Bde. Ebend. 766–68. 2 —

Sammlung d. deutschen Abhandlungen, welche in der Kön. Akad. der Wissensch. zu Berlin vorgelesen worden in d. Jahren 1788 und 1789. 4. Berlin, Akademische Buchhandlung. 1 —
— — f. 1790 u. 91. 4. Ebend. 1 8
— — f. 1792–97. 4. Ebend. 2 —
— — f. 1798–1800. 4. Ebend. 1 8
— — f. 1801–2. 4. Ebend. 1 8
— — f. 1803. 4. Ebend. 1 8
— auserles. Abhandl., als ein Lesebuch zum Zeitvertreib mit Gewinn. 8. Jena, Akadem. Buchh. 789. — 12
— auserles. u. nützlicher Abhandlungen z. Verbesserung u. Ausnahme d. Nahrungsstandes, der Landesökonomie u. Cameralwissenschaften. gr. 8. Ulm, Stettin. 766. — 20
— brauchbarer Abhandlungen a. Roziers Beobachtungen über Natur u. Kunst. 2 Bde. gr. 8. Leipz. Weidmann. 775–776. (à 1 Rthlr. 4 gr.) 2 8
— gemeinnützl. Abhandlungen, philos., ästhet. u. literar. Inhalts, aus den Memoires de l'Instit. nation. etc. übers. m. Anm. v. C. A. Cäsar. 2 Bde. gr. 8. Leipz. Reinicke. 802–3. (1r 18 gr. 2r 21 gr.) 1 15
— neue, vorzügliche Abhandlungen a. d. Gebiete d. Gesetzgebung und Rechtswissenschaft. gr. 8. Mannheim, Löffler. 808. 1 4
— moral. u. satyr. Abhandl. gr. 8. Breslau, W. G. Korn. 765. 1 8
— neue, kl. Abhandl. einiger Gelehrten in Schweden üb. Naturgesch. rc. 1r Bd. 8. Copenh. Proft. 774. — 16
— von Abhandlungen, die aufs Hauswesen, besonders auf physisches Leben, Erziehen, Gesundheit und Krankheit der Menschen und Thiere Beziehung haben. gr. 8. Riga, Hartmann. 806. 1 8
— d. merkw. Begebenh., d. s. m. Adepten u. ihr. philosoph. Tinktur zugetr. 8. Braunschw. Schröder. 781. — 6
— d. Akten d. Reichsfriedens-Congresses zu Rastadt. 7 Stck. 3. Osnabruck, Carl. 798. (1& 16 gr. 2& 20 gr. 3& — 7& 2 Rthlr. 1 gr.) 3 16
— d. Akten d. Präfekturen d. Niederrhein. Departements, franz. und deutsch. 1r–3r Bd. in 8. 4r in 4. Strasb. Levrault. 799–802.
— d. Aktenstücke, welche auf Befehl Napoleons d. Senat zu Paris wegen d. Verhaltens Oestreichs d. Minister d. auswärt. Angelegenh. vorgelegt worden. gr. 8. Leipz. Tauchnitz. 809. — 4
— der wichtigsten Aktenstücke z. neuest. Zeitgesch. s. G. A. C. v. Halem.
— v. Aktenstücken, d. Visitation d. Reichskammerger. betreff. 2 Bde. 4. Regensb. Montag. 761–74. 2 16
— v. Aktenstücken, welche Frankreich mit Oestreich gewechselt hat. Augsb. Stage. 810. — 6
— v. Aktenstücken des Finanzwesens v. Calenberg, s. F. L. v. Berlepsch.
— neue v. sehr rar. philos. u. alchymist. Schr. 6 Thle. 8. Wien. (Sommer, Leipz.) 7[illegible]–74. 6 —
— v. Anekdoten, Charakterz. u. Erzähl. 3 Thl. 8. Leipz. Schneider. (Linke.) 790–93. (à 8 gr.) 1 —
— von Anekdoten u. Charakterzügen, auch Relationen von Schlachten u. Gefechten a. d. merkwürd. Kriegen in Süd- und Nord-Deutschland, in den J. 1805–9. 8 Bde. den Band zu 4 Heften, 32 Hefte. 8. Leipzig, Baumgärtner. 807 — 11. (1 Heft 12 gr.) 16 —

Sammlung, neue, d. Anekdoten, Erzählungen u. Charakterzügen aus der wirklichen Welt. 3 Bände. 8. Leipz. Sommer. 804. Rthlr. 1 12
— neue, v. Anekdoten, Charakterz. a. d. Leben Friedrichs II. 6 Stck. 8. Berl. Nauck. 789–90. 1 16
— großer und kleiner Anekdoten, a. d. Leben d. Fürstin von Isenburg. 8. Offenbach, Brede. 781. — 5
— merkw. Anekdoten d. Russ. Reichs, Gewohnh. und Gebr. d. v. rsch. Völker u. Naturhist. rc. betr. a. d. Frz. 6 Thle. 8. Greifsw. Nese. 793–96. (à 12 gr.) 3 —
— einiger in dem Frankfurter Museum vorgetragenen Arbeiten. 1r Th. 4. Frkf. Eichenberg. 810. 1 16
— instruktiver architektonischer Blätter, od. Studien f. d. angeh. Architekt. u. Maurermeister. 5 Hefte. 4. Leipz. Leo. 802. 20 —
— d. Abhandl. der medicin. Societät in Budissin a. alle Th. d. Arzneygelahrh. gr. 8. Altenb. Richter. (Akadem. Buchh. in Jena. 757. 1 —
— Berliner, zur Beförder. der Arzneywissenschaft, der Naturgesch. rc. 10 Bde. zu 6 Stck. gr. 8. Berlin, Pauli. 768–79. 12 12
— auserles. Wahrnehmungen a. d. Arzneywissenschaft, der Wundarzney- u. d. Apothekerkunst, a. d. Frz. 9 Bde. 8. Straßb. Treuttel u. W. 757–65. 6 —
— — ders. Forts. 10r–19r Bd. od. neue Samml. 10 Thle. 8. Ebend. 766–75. 6 16
— auserles. Abhandl. z. Gebrauch prakt. Aerzte. 24 Bde. zu 4 Stck. 8. Lpz. Dyk. 773–807. (u. 1–20n Bd. d. St. à 9 gr. v. 21n Bde. an à 10 gr.) 36 16
— — dess. 1r–12r Bd. neue wohlf. Ausg. in 4 Bden. gr. 8. Ebend. 800. 8 —
— — dess. 13r–20r Bd. neue wohlf. Ausg. 8. Ebendas. 789–803. 12 —
— — Register über die ersten 12 Bände. gr. 8. Ebendas. 789. — 16
— — Register über die letzten 12 Bände. gr. 8. Ebendas. 808. — 21
— — dies. im Ausz. von Koch und v. a. fortges. 1r–7r Bd. gr. 8. Ebend. 791–806. (jed. Th. enth. 3 Bde. d. größern Werks.) (à 2 Rthlr.) 14 —
— einig. algebr. Aufgaben, durch bes. Rechnungsart. kürzer aufgel. 8. Schlesw. Rohß. (Christiani.) — 5
— über die Jablonowskischen Aufgaben a. d. Poln. Gesch. der Erdmeß- u. Haushaltungskunst. gekr. Preisschr. 4. Lpz. Jacobäer. 767. — 16
— v. Aufgaben zur Uebung im deutschen Styl für reifere Jünglinge in Dispositionsform abgef. 8. Penig, Dienemann. 805. — 18
— der besten Aufsätze der neuest. deutsch. Schr. 8. Berlin, Schöne. 801. — 10
— neuer Aufsätze z. Aufklär. u. Bild. all. Stände. 8. Flensb. Korte. (Christiani in Schlesw.) 787. — 12
— kl. Aufsätze z. Bild. d. Frauen. (Neuer Tit. von Rosaliens Schreibt.) 16. Lpz. Voß. 796. — 10
— vorzügl. Aufsätze im Fache der Beredsamkeit, Politik und Statistik, aus dem Italienischen. 8. Gera, Ilgen. 793. — 16
— nützlicher u. a. Erfahr. gegründeter Aufsätze a. d. Land- und Hauswirthschaft. 8. Leipzig, Rein und Comp. 796. — 8
— v. Aufsätzen, d. größtentheils wichtige Punkte d. Staatswirthschaft betreffen. 2 Thle. gr. 8. Liegnitz, Siegert. 776–777. 2 8
— chem. pharmakolog. Aufsätze u. kl. Schr. 8. Helmstädt, Fleckeisen. 786. — 6
— kleiner erbaulicher Aufsätze. 8. Bamberg, Göbhard. 791. — 12
— d. Aufsätze und Beobachtungen a. d. Schr. der konigl. medicin. Gesellschaft zu Paris. gr. 8. Halle, Gebauer. 784. 1 18

Sammlung einiger Aufsätze d. deutschen Gesellschaft in Wittenb. v. Witt rb. Ahlfeld. 767. Rthlr.
— versch. Aufsätze a. einig. d. vorzügl. ital. Prosaiker f. Anf. mit erkl. Anm. v. G. F. Werther. 8. Leipzig, Sommer. 806. — 16
— jurist., philos. u. krit. Aufsätze. 8 Stck. 8. Weimar, Bodmer. 779—79. — 20
— kleine, erbauliche Aufsätze. 8. Ansbach, Haueisen. 789. — 20
— medicin. u. naturhist. Aufsätze v. J. L. Döring und G. Salamon. 8. Hadamar, Gel. Buchh. 2 —
— vorl. Aufsätze, v. lehrbestiss Zögl. ausgearb. und Anführ. Kollenetz. 8. Brasl. Korn d. ä. 780. — 6
— prakt. deutsch. Aufsätze z. Rückübers. ins Ital. 8. Nürnb. Kam. 791. — 16
— zerstreute, poetisch. und prosaische Aufs. zur deutsch. Schriftst. 8. Salzb. Mayr. 788. — 6
— einiger Schr. üb. d. Aufwandsgesetze, w. bey der Gesellschaft in Basel ringel. sind. 3 Stck. 8. Basel, Flick. 781. — 8
— juristische Ausführungen in Rechtssachen. 5 Bde. Fol. Giessen, Krieger. 762. 8 —
— zum Bau d. Reichs Gottes. 48 Beytr. oder 6 Thle. m. Reg. 8. Lpz. Fuchs. 735—38. 4 —
— — Supplemente dazu, 16 Sammlungen. 8. Ebend. 740. 2 —
— verbess., z. Bau d. R. Gottes. 3s Stck. m. Reg. 8. Lpz. 738 — 43. 2 16
— nützl. Aufs. und Nachr. d. Baukunst betr. f. angeh. Baumeister ꝛc. herausgeg. v. Gilly. 1r—6r Jahrg. zu 2 Bdn. mit Kupfern. gr. 4. Berlin, Maurer. 797—800. (der Band à 2 Rthlr.) 24 —
— — dess. 2r Band, ohne Anklage, mit Kupf. gr. 4. Ebend. 311. 2 —
— Bayersche, u. Ausz. z. Unterr. u. Vergnügen. 4 Jahrg. oder 4 Bände. 8. München, Lentner. 760—68. 2 16
— einiger wicht. Aktenst. in den Rechtss. d. Hofrichter v. Berlepsch. gr. 8. Frkf. Varrentrapp u. W. 798. — 8
— v. Betrachtungen a. alle Lage im J. 12 Stck. gr. 8. Dresden, Richter. 791. 2 —
— v. Beurtheilung etl. Bayersch. polit. Druckschr. 8. München, Lindauer. 797. — 8
— anschaulicher Beweise von der Nähe d. jüngst. Tages, der lieben Menschheit zugeeignet von e. Bergalliener. 8. Frankf. Dies. 792. — 12
— deutsch. Beyspiele zum Uebersetzen ins Lat., zum Gebr. neben der grossen Brötherischen Grammatik. 8. Penig, Dienemann. 803. — 20
— d. geogr.-statistischen u. hierarch.-publicistischen Beyträge d. Salzburg. Hofkanzlers Bicuel üb. d. Herzogth. Salzburg. 8. Salzburg, Duyle. 806. — 8
— der Bildnisse u. Lebensbeschr. der Mitglieder e. ehrw. Ministerii in Hamburg. 2 Zehende. 4. Hamburg. 758—760. 1 8
— auserles. zur Gesch. u. Ausüb. d. Blasensteinschnitts geh. Abhandl. v. Günz ꝛc. mit Kupf. gr. 8. Leipz. Weygand. 784. 1 6
— maler. gezeichn. Blumen, s. K. Lang.
— v. Beobacht. u. Thatsachen, die d. häutige Bräune (Croup) betreff., a. d. Frz. v. M. Friedländer. gr. 8. Tübingen, Cotta. 808. — 12
— Braunschw., e. ökonom. Wochenschr. 2r Bd. 8. Braunschweig. 727. — 12
— v. Briefen u. Gesch. a. fremden Spr. 8 Thle. 8. Leipzig, Weidmann. 776—78. 2 16
— aufgefangener Briefe einiger Generalseminaristen zu Löwen an ihre geistl. Oberhirten, nebst Antwort. 8. Frkf. Gräff. — 16
— neueste, kaufmännischer Briefe. 8. Wien, Rösle. 791. — 10

Sammlung der neues. auserl. Lustspiele u. a. Briefe in deutscher, französischer und italien. Sprache. 8. Augsb. Stage. 738. Rthlr. — 12
— — dies. s. a. Recueil de Lettres.
— d. Briefe zwischen d. Kön. v. Spanien ꝛc. Leipz. Friedr. Varrentrapp. 810. — 6
— moral. Briefe von J. F. W. 8. Quedlinburg, Ernst. 764. — 7
— kurze, erbaul. Briefe, von Reinhard, Neddersen ꝛc. 8. Halle, Waisenh. 775. — 4
— neueste, Briefe z. alle erbaul. Fälle ꝛc. 8. Wien, Weingand, 782.
— auserles. Briefe a. d. Plin., Cicero u. Seneca. 2 Thle. 8. Frkf. Herrmann. (Gräff, Leipz.) 780. 81. — 16
— romantischer Briefe. 1r Theil. 8. Berlin, Nicolai. 768. — 10
— romant. Briefe. 2 Thle. 8. Berl. Nicolai. 800. (1r 12 gr. 2r 20 gr.) 1 8
— geh. Briefe in den Tuillerien gef. s. geh. Staatspapiere 3r 4r.
— deutsch. Briefe, zum Uebers. ins Engl. 8. Nürnb. Schneider u. W. 792. — 20
— deutsch. Briefe zum Uebers. ins Französ. ꝛc. 8. Ebend. 798. — 20
— deutsch. Briefe zum Uebers. ins Französ. 8. Wien, Teubler. 786. — 10
— deutsch. Briefe zum Uebers. s. d. Valenti.
— verm. freundsch. u. galanter Briefe. 8. Leipzig, Semmer. — 16
— versch. Briefe, Gedanken, Uebers. u. a. kl. Schriften. 5 St. 8. Magdeburg. 741. — 6
— versch. Briefe Voltaire's, d. Engländ. u. a. Sach. betr. a. d. Frz. übers. 8. Jena. 747. — 9
— wohleinger. Briefe, f. alle gewöhnl. Fälle ꝛc. 8. Münster, Aschendorf. 779. — 10
— v. Bemerkungen üb. d. Brownische Irrlehre und die Anwendbarkeit d. neuen Philosophie auf d. Medicin. 8. Marb. Krieger. 810. — 4
— christl. Bußgebete b. öffentl. Gottesdienste. gr. 8. Zürich, Orell. 788. — 16
— auserl. Bußtagspredigten. gr. 8. Hildbhs. Hanisch. 795. — 16
— auserl. Canzelreden ꝛc. a. d. Beytr. gottesgel. Männer in d. Schweiz ans Licht gest. v. Altmann. 2 Thle. gr. 8. Zürich, Orell. 791—96. 3 —
— einig. Canzelreden v. preuß. Lehr. b. bes. Gel. 4. Abhandl. Hartung. 748. — 16
— auserl. Canzelreden üb. wicht. Wahrh. der heil. Schr. a. d. Jeder berühmt. evang. Lehrer, herausgeg. v. Wagner. 3 Thle. 8. Breslau, W. G. Korn. 765. 6 —
— auserles. und überzeug. Canzelreden über wicht. Wahrheit. ꝛc. 6 Thle. 8. Hamburg und Breslau, W. G. Korn. 751. 6 —
— auserles. Canzelreden üb. d. vornehmst. Gegenstände in der Kirche. 16 Bände. 8. Augsburg, Wolf. 772—777. (à 9 gr.) 6 —
— — dess. Anh. 3 Thle. 8. Ebend. 777. 1 8
— neuer auserl. Canzelreden. 22 Bde. 8. Ebend. 778—92. (à 9 gr.) 7 24
— nützl., zur Erläut. d. ächt. u. rein. Canzleyschreibart. 8. Marburg. 750. — 8
— auserles. Charaden u. Räthsel. 8. Stuttg. Mag. f. Lit. 803. — 9
— von Charaden, s. Familienunterhaltung.
— neue, von Charaden ꝛc. 8. Stendal, Franzen u. Grosse. 808. — 4
— v. Abhandl. üb. d. interess. Gegenst. d. Chemie, a. d. Lat. gr. 8. Lpz. Böhme. 795. — 20
— chirurgischer Bemerkungen aus verschiedenen Sprachen übersetzt. mit Kupf. 3 Thle. 8. Altenb. (Akadem. Buchhdl.

in Jena.) 759—70. (1r—3r à 16 gr. 4r und 5r à 20 gr.) Rthlr. 3 16
Sammlung auserlesener Abhdl. d. Christenth. betr. 5 Stck. 8. Schwer. Bodmer. 776—79. — 10
— unt. esch. teutschen, polnisch. Schr. m. K. u. Holzschn. 8. Lpz. Sommer. 772. 2 —
— d. neuest. Nachr., die in Warschau errichtete Conföderation betreffend. 3 Stck. 4. Danzig. (Jacobäer in Leipz.) 777. — 6
— fortges., aller Conclusor., Schr. u. a. Verhandl. des Corporis Evangelicor. v. J. 1760 u. 61. Fol. Regensb. Montag. 762. 5 8
— — Forts. s. Herrich.
— von jurist. u. jüdisch. Contracten, herausg. v. Adler. 8. Alt. Hammerich. 792. 12
— d. Schr., welche in d. Streitigk. d. Herz. v. Curland m. d. Curländ. Ritter- u. Landsch. herausgekommen sind, m. Fortsetz. v. Riga, Hartknoch. 767. 2 12
— d. Abdanck., d. d. Projeß d. Fürst. Adam Czartorysky und Komarzewsky u. Cons. wegen Vergift., betr. a. d. Frz. 8. Elbing, Hartmann. 765. — 10
— d. neu. Declarationen u. Verordnungen üb. d. Verhältniß der mediatisirten Fürsten, Grafen und Herren, ehemal. Reichsritter, franz. und deutsch. Fol. München, Giel. 1 —
— neueste, auserl. Deductionen. 1r Bd. Fol. Giessen, Krieger. 778. 2 16
— freundsch. Denkmale u. fl. Lehren d. Weish. u. Tugend, zum Gebrauch in Stammbücher. 8. Nürnberg, Wieling. 797. — 10
— rom. Denkmäler in Baiern, herausgeg. von d. Akademie der Wissenschaften z. München. 19 u. 20 Heft, mit 25 lithograph. Abbildungen in Fol. 4. München, Fleischmann. 805. 1 12
— von Denk- und Sittensprüchen, a. Lieb. z. Wild. des jugendl. Vergn. 8. Virgn. Siegert. 805. — 6
— deutscher Dichter, 1r Bd. 8. Wien, Degen. 803—10. s. Lübr, Chamisso, Gerstenbergk, Holty, Göcking, Ratschky, Uz, Stolberg, Pfeil.
— d. bes. engl. Dichtern, übers. 2 Thle. (a. unt. dem Tit. Collection etc.) 8. Hannover, Proviz. (Hahn.) 791. 96. (3 16 gr.) 1 8
— neue, wicht. Schr., den Umst. d. Dissidenten betr. 4. Mannheim. (Hande, Berlin.) 768. — 8
— auserles. Documente, Urkunden u. Nachr., welche zur Erläuter. d. Reformationsgesch. erforderlich sind. 4. Nürnb. 7[illegible]. — 12
— der vorn. Edicte Frankf., unter d. Finanzadministrat. Meyers. 8. Gotha, Ettinger. 783. — 10
— d. i. d. Gr. Ha nov. Verlicht. übl. Eidesformeln. gr. 8. Hannov. Helwing. 797. — 6
— mis. Einfälle, fl. Erzähl. und Sinngedichte, best. f. Kinder. 8. Berlin, Maltus. 779. — 16
— sämm. und sämmtl. Einfälle, z. Nutz. u. Vergn. f. muntere Gesellsch. 2 Thle. 8. Lpz. Voß. 791. — 16
— sämmtliche u. wirklich. Einfälle a. d. alten und neuen Gesellsch. d. Lpz. 18. Zähpfer. 798. — 8
— all. Entscheidungen d. K. Preuß. Gesetzcommiss. 1r u. 2r Samml. 11. 8. Berl. Maydorf. (Wittig.) 791—96. (1r 16 gr. 2r 6 gr.) — 22
— merkw. Entscheidungen der engl. u. franz. Prisengerichte in den letzt. Jahren d. eben gegenwärtigen Krieges üb. neutrale Schiffe und Ladungen 1c. 8. Altona, Hammerich. 1 8
— von Verfahrungsarten a. d. Haus- u. Landwirthsch. 6 Thle. 8. Erlang. Abl. 795—[illegible]. (1r u. 2r à 20 gr. 3r 1 Rthlr. 4 gr. 4r 5r à 18 gr. 6r 16 gr.) 5 —
— neueste, von Erntepredigten, v. ber. u. noch lebend. Weltgeist. 8. Nürnb. Lechner. 781. — 9
— merkw. Erscheinungen a. d. menschl. Leben. 3 Bde. 8. Stuttgard, Erhard. 784—90. 1 4
Sammlung v. Erzählungen u. Aufs. 6 Bde. s. Excorporationen.
— von Erzählungen für Kinder. 8. Salzburg, Mayr. 803. Rthl. — 5
— angen. und lehrr. Erzählungen, ein Mayergeschenk für Kinder 1c. 8. Stendal, Franzen u. Gr. 783. — 12
— angen. u. lehrr. Erzähl., alter. Weihnachtsgesch. 8. Ebend. 783. — 12
— angen. u. lehrr. Erzählungen. 8. Magdeb. Scheidhauer. 796. — 18
— auserles. angen. Erzählungen und sinnr. Einfälle. 8. Danzig, Gädike. 776. — 14
— ausgewählte, lehrreich. Erzählungen und Geschichten f. Kinder von 6 bis 12 Jahren. 2 Thle. 8. Augsb. Daisenberger. 806. — 18
— moral. Erzählungen, z. Uebung und Vervollkommnung in der italien. Sprache u. d. Raccolta di Storie morali etc.
— moral. Erzählungen, od. Wahrheit u. Dichtung, z. Beförderung mehrerer Lebensweisheit u. Sittlichkeit. 3 Bde. 8. Erfurt, Rudolphi. 2 8
— lehrreich. Erzählungen. 12. Hamb. 756. — 8
— unterh. Erzählungen, u. Auswahl von Gesners Idyllen, deutsch und franz. gr. 8. Paris, Treuttel und Würz. 798. — 20
— der interess. lit. Erziehungsschr. m. Anmerk. herausg. 1r Th. 8. Halberstadt. (Sommer in Lpz.) 795. — 20
— nordische, w. unterh. Exempel e. wahr. Gottseligkeit im K. Schweden in s. w. halten, a. d. Schwed. 3 Thle. 8. Leipz. 756. — 18
— chym. Experimente, 6 Stck. 8. Berlin, Lange. 759—701. — 12
— chym. Experimente. 2 Thle. 8. Leipzig, Voß. 795. (1r 20 gr. 2r 16 gr.) 1 12
— einlg. Festpredigten u. Cantaten. 8. Wetzlar, Winkler. 790. — 10
— versch., die Fieberrinde betr. Abhandl. und Nachr. mit Zus. und Anmerk. 2 Thle. mit Kupf. gr. 8. Nürnb. Seligmann. (Campe.) 769. — 16
— — dies. 8. Monath u. K. 769. — 20
von anatom. Aufsätzen z. Aufklär. d. Fischkunde, übers. von Schneider, mit Kupf. 8. Leipzig, Schäfer. (Kuhn.) 792. — 16
— der in Rechtssach. übl. Formeln. 8. Wien, Wucherer. 786. — 4
— d. bayr. landständ. Freyheitsbr. und sogen. Handfest. u. s. w. gr. 4. Münch. Strobl. (Fleischmann) 779. 1 1
— all. d. Gel. d. K. K. Verordn., z. Vorsch. gel. Schr., d. Freymäurer betreffend. 12 Hefte. 8. Wien, Wucherer. 786. — 18
— v. vollst. Freymäurerliedern z. Vergnügen. 2 Bdch. 8. Leipz. Sommer. 791. 92. 1 8
— auserl. Freymäurerlieder. 8. Memmingen, Seyler. 792. — 10
— auserles. Freymäurerlieder 1c. Kempten, Dannheimer. 790. — 9
— neuer Freymäurerreden u. Lieder, in deutsch. und franz. Spr. 4 Samml. 8. Berl. Rottmann. 777—79. 1 20
— andächtig. Gebete 1c. 8. Münst. Aschendorff. — 8
— — dies. in 12. Ebend. — 10
— auserl. Gebete u. Betr., b. Gebr. d. heil. Abendmahls. 8. Berl. Reinstad. 784. — 5
— auserles. Gebete. 8. Wien, Ant. Doll. 809. — 12
— auserles. Gebete. 8. Landshut, Weber. 809. — 12
— auserles. Gebete. 8. Leipz. Liebeskind. 811. — 4
— auserles. Gebete zum nothigsten Gebrauch kathol. Christen. 8. Salzb. Oberer. Schreibp. — 5 — 6
— auserles. Gebete f. Katholiken. 8. Amberg, Uhlmann. 811. — 6

Sammlung auserlef. Morgen- u. Abend-Gebete f. alle Tage im Jahre. 2 Bde. gr. 8. Nürnb. Grattenauer. 790. Rthlr. 2 —

— d. beſt. Gebete, z. Beförd. prakt. Andacht. 8. Salzb. Mayr. 786. — 6

— neue, v. Gebeten, z. Gebr. b. öffentl. Gottesdienſt. 4. Eiſen. Wittekind. 792. — 18

— einiger Gebete von verſchied. Verfaſſ. in 3 Abtheil. 8. Straſſ. Bödner. 773. — 6

— einiger d. beſten Gebete z. Lobe Gottes. gr. 8. Breslau, Korn d. ält. 791. — 16

— verſchied. Gebete. 8. Presb. Schwaiger. 800. — 6

— verſchied. Gebete. 8. Münſter, Aſchendorff. — 6

— verſchied. Gebete. 8. Grätz, Ferſtl. 788. — 5

— verſchied. Gebete. 12. Grätz, Simon. 792. — 10

— verſchied. katholi. Gebete. 8. Leipz. Reinicke. 788. — 4

— verſchied. (katholi.) Gebete. 8. Inſpr. Wagner. 793. — 5

— verſchied. kathol. Gebete. 8. Cilly. (W. G. Korn in Breslau.) 795. — 8

— dreyfacher M. u. Ab. Gebete auf alle Tage in d. Woche ꝛc. 8. Nrnb. Monath. 782. — 8

— v. Gebeten z. Ehre d. heil. Nepomuk. 8. Prag, Diesbach. 800. — 6

— von Gedächtnißreden a. d. Herz. Carl v. Braunſchw. 4. Helmſt. Kühnlein. 780. — 12

— verm. Gedanken üb. große Leute, welche ſcherzend geſtorben ſind, a. d. Frz. 8. Nürnb. Zeh. 779. — 5

— d. Gedichte auf Gellerts Tod. 2 Stck. 8. Leipz. Holle. 770. — 15

— v. Gedichten u. proſ. Aufſ. für Stammbücher. 8. Lpz. Lmkr. 793. — 4

— aller Gedichte u. Aufſ. d. Friedr. d. Groß. Tod veranlaßt. 8. Elbing. Hartmann. 788. — 8

— allerh. ſinnr. Gedichte. 8. Stockh. 721. — 12

— auserl. Gedichte in Stammbüch. ꝛc. 8. Nrnb. Grattenauer. 787. — 6

— auserl. Gedichte nach d. beut. Geſchm. 3 Thle. gr. 8. Nordh. Groß. 734. — 14

— d. beſt. Gedichte deutſcher Dichter. 12. Hamb. Bachmann. 792. — 9

— d. beſt. Gedichte aus Deutſchl. neueſt. Zeitſchr. in Bdchn. 18 Heft. 8. Hamb. Donatius. 790. — 12

— dramat. Gedichte. 8. Roſt. 754. — 8

— 300 kleiner Gedichte in Stammbüch. u. 300 k. Räthſel m. Aufl. 16. Breslau, Hamberger. 801. — 18

— einiger Gedichte v. J. G. C. K. 8. Bayreuth, Lübeck. 773. — 6

— einig. Gedichte z. Lobe d. Gottheit. 2 Thle. 4. Lübeck, Nagelp. 749. — 4

— einig. Gedichte v. Gleim, Jacobi ꝛc. 8. Lpz. Büſchel. 771. — 8

— einig. vorzügl. Gedichte v. Conz, A. G. Eberhard, Gerning, Haug, Hölderlein ꝛc. 8. Lpz. Sommer. 805. 1 —

— erbaul. Gedichte f. alle die, den. es Ernſt iſt, d. Wohl ihrer Unterthanen u. Mitmenſchen ꝛc. zu fördern. 2 Thle. gr. 8. Leipz. G. Fleiſcher. 798. 2 —

— geiſtl. u. weltl. Gedichte. 8. Lübeck, Nagelp. 763. — 4

— komiſch. lyr. und epigrammat. Gedichte. 8. Bautzen, Deinzer. 763. — 6

— neue, verm. Gedichte, v. d. Verf. d. bukol. Erzähl. 8. Altenb. Richter. 767. — 5

— ſinnr. Gedichte a. Carl XII. 8. Hamb. 721. — 17

— theatral. Gedichte, u. einig. Gedicht. auf Schauſp. 8. Leipz. Schneider. 776. — 9

— vermiſcht. Gedichte. 8. Frankf. Hermann. 765. — 4

— verſchied. Gedichte u. proſaiſcher Aufſätze, m. Kpf. 8. Nördlingen, Beck. 806. — 16

— verſchied. Gedichte, proſ. Aufſ. u. auserl. Pr. 8. Fiſt. Garde. 779. 1 8

Sammlung vollſtänd., d. Gedichte, welche der 4ten Säcular-Feyer der Univerſität Leipzig 1809 gewidmet. gr. 8. Lpz. Böhme. 810. Rthlr. — 9

— vorzügl. ſchön. Gedichte. 2 Thle. 8. Nordh. 759. — 18

— vorzügl. Gedichte a. vaterl. Dichtern, zun. f. d. Jug. 8. Bayr. Lübeck. 805. — 12

— all. merkw. u. ſchön. Gegenden in d. Preuß. Staat. u. Beſchr. 4 Hefte. Fol. Berl. Morino. 790. 5 —

— für d. Geiſt u. das Herz. 2 Stck. 8. Danzig, Wedel. (Jacobäer in Leipz.) 762. — 8

— neue, ſehr ſeltn. Gelegenheitspredigten u. ſolcher, die man nicht oft von Canzeln hört. 3 Bde. gr. 8. Berl. Heſſe. 788—90. 2 12

— v. Gelegenheitsreden. 8. Marb. Krieger. 802. — 6

— kl. Gemälde, moral. Inh. 8. Hamb. Hoffmann. 782. — 12

— d. neueſten u. merkwürdigſt. bayr. Generalien u. Landesverordn. Fol. Münch. Lentner. 771. 4 —

— chriſtl. Geſänge für d. Leipzig. Stadtkirchen, ſ. Geſangbuch.

— v. Geſängen z. Lobe Gottes. 8. Züllichau, Darmann. 801. — 8

— chriſtl. Geſänge, z. öffentl. u. häusl. Gebr. f. d. evangel. deutſch. Gem. in d. K. K. Erbland. 8. Wien, Kurzböck. (Camelina) 783. — 20

— neue, chriſtl. Geſänge. 8. Lpz. Sommer. 785. — 12

— geiſtl. Geſänge üb. d. chriſtl. Glaubenslehre u. Tugendpflicht. 8. Liegnitz, Siegert. 771. — 12

— d. Geſänge u. Gebete b. Pfarrgottesdienſt. 8. Mannh. Loſſier. 787. — 9

— v. Feſt-, Nachtmahls- u. a. Geſängen. 12. Baſel, Flick. 793. — 8

— v. Geſch., Erzähl. u. kurz. Aufſ. 8. Frankf. Eßlinger. 785. 1 14

— anmuthig. u. wahrhaft. Geſchicht. 12 Thle. 8. Augsb. Wolf. 779-98. (à 9 gr.) 4 12

— wahr. Geſch., welche auch als Romane geleſ. werd. könn. 8. Leipz. H. Richter. 806. — 18

— v. Geſch. m. dar. gez. Lehr. f. d. Jugend. 8. Brünn, Hof. 787.

— krit., z. neueſt. Geſch. der Gelehrſamk. 9 Bde. 8. Bützow, Bödner. 774-83. 12 —

— merkw., rührende u. moral. Geſch. ꝛc. 8. Lpz. Gräff. 784. — 16

— ruſſiſch. Geſchichten. 9 Bde. ſ. Müller.

— viel. ſeltn. Geſch., w. ſ. mit Geſpenſt. ꝛc. zugetrag. 8. Nürnberg. 753. — 20

— neue, merkwürd. Geſch. v. unterirdiſchen Schätzen, Höhlen ꝛc. 8. Bresl. Pietſch. (Comm. f. Litt. in Leipz.) 755. — 10

— anmuthig. Geſch. u. Erzähl. aus d. beſt. Schriftſtell. 8. Bresl. Meyer. 768. — 8

— auserleſ. Geſchicht- u. Erzählung. z. Nutzen u. Vergn. derer, die d. deutſche Sprache erlern. wollen. 8. Zutphen, Thieme. 804. — 4

— ſ. Geſch. u. Staatskunde v. Ende u. Jacobi, ſ. F. A. v. Ende.

— z. Geſch. v. Thüring. u. Weimar. 2 Thle. 8. Weimar, Hoffmann. 771. — 8

— wahr. merkw. Geſch. zur angen. u. nützl. Lectüre. 4 Bde. 8. Brandenb. Halle. 783-87. 2 8

— neueſte, v. Abhandl. u. Beobachtung. v. der ökonom. Geſellſchaft in Bern. 11 Bd. 8. Bern, Haller. 796. 1 —

— der ſchweizer ökon. Geſellſch. in Bern. 2 Bde. m. K. gr. 8. Zürich, Orell. 760. 61. 4 —

— — Fortſ. ſ. Abhandlung.

— neue, v. Verſuch. u. Abhandl. der naturforſch. Geſellſchaft in Danzig, m. ill. K. (iſt d. Fortſ. d. Verſuchs der naturf. Geſellſch. in Danzig 11 Bd.) gr. 4. Danzig, Wedel. (Jacobäer in Lpz.) 778. 2 —

— vollſtänd., d. Geſetzbücher Bremens, a. Origin. Handſchrift. v. Oelrichs. gr. 4. Brem. (Rabenhorſt in Leipz.) 771. 5 —

Sammlung d. bürgerl. u. Polizey-Geſetze u. Ordn. d. Republik Zurich. 6 Bde. gr. 8. Zürich, Orell, F. u. Comp. 707–93. Rthlr. 4 8
— v. Geſetzen, ſ. Geſetzbuch.
— d. Geſetze üb. d. Alter des Civilſtandes, der Ehe, Eheſcheid., väterlich. Gewalt ꝛc. in Frankreich. gr. 8. Cöln, Keil. 805. — 8
— — daſſ. in franz. u. deutſch. Spr. — 12
— hamburg. Geſetze. 10 Thle. gr. 8. Hamburg, Piscator. 762–72.
— d. hamburg. Geſetze u. Verordn. v. 1601–764. 15 Bde. gr. 8. Hamb. Herold. 764–73. 20 —
— bürgerl. gerichtl. Geſetze für d. Königr. Polen u. Litthauen, a. d. Polniſch. 3 Thle. Fol. Warſchau, Gröll. 780–82. 4 16
— d. kaiſerl. königl. landesfürſtl. Geſetze in Publico-Ecclesiasticis v. 1518–1767. Fol. Wien, Tendler. 1 —
— — von den Jahren 767–803. 12 Bde. Fol. Ebendaſ. 784–803. 6 20
— d. röm Geſetze, auf Befehl Kaiſ. Juſtinians verfert. 8. Frkf. Varrentrapp. 786. — 6
— v. Geſundh. z. unſchuld. Gebr. 8. Frankf. u. Leipz. Kriſinger. 767. — 3
— moral. Geſundh., u. ein. Anh. v. Schäfergeb. 8. Frkf. u. Lpz. Seidel. 760. — 5
— v. mehr als 1000 Geſundh. 8. Magdeb. Hechtel. 765. — 6
— poet. ſcherzh. Geſundh. 8. Lpz. Wendler. (Gräff.) 778. — 12
— verſchied. Schr., w. üb. d. Recht u. Unrechtmäßigk. des Getreideabſatz. ꝛc. gewechſelt worden. gr. 8. Coburg, Ahl. 772. — 4
— rarer merkw. Gold- u. Silbermünzen, hiſt. u. kritiſch beſchr. m. K. 3 Thle. 4. Leipz. Holle. 761. 2 —
— d. auf den Gottesäckern zu Wien befindl. Grabſchriften u. Denkmähler, ein Beytr. zur Zeitgeſch. 8. Wien, Behm. 807. — 12
— kl., d. Grundſ. u. Reichsverfaſſ., w. auf d. Reichst. zu Warſchau feſtgeſ. w. 8. Dresd. Richter. 769. — 5
— kl. hallerisch. Schr. 8. Bern. 756. — 10
— halliſche, ſ. J. S. Semmler.
— verſchied. Abhandl. d. Handlung betr. Gegenſt. enth., a. d. Schr. Raynal's überſ. von Holzbauer j. 8. Wien, Gerold. 785. — 20
— all. Handl. u. Schr. auf Tremiſch, wegen der d. Univerſität Altorf geſchenkt. Bibliothek. Fol. Nürnb. Monath. 771. — 6
— rotzügl. edler u. ſchöner Handlungen z. Bildung des Herzens in d. Jugend. 6 Thle. 8. Altenb. (Akad. Schbl. in Jena.) 798–800. (I. 7 gr. II. III. à 9 gr. IV. 8 gr. 12 gr. V. 18 gr. VI. 12 gr.) (der 6te hat a. d. Tit.: ſchöne Züge aus d. Geſch. d. merkwürdigſt. Völker 16 Bdch.) 2 19
— guter u. edler Handlungen aus d. Soldatenſtande. 8. Breslau, W. G. Korn. 792. — 20
— allgem. moral. ſchöner Handlungen a. allen Zeiten, e. Leſebuch für alle Stände. 2 Thle. 8. München, Lentner. 792. — 19
— moral. ſchöner Handlungen a. allen Ständen. 2 Bde. 8. Leipzig, Sommer. 800. 1 —
— moral. ſchön. Handl. aller Zeiten u. Völker. 2 Bdch. 8. Mannh. Schwan u. G. 792–93. — 18
gr. 8. Velinp. 3 16
— ſämmtl. Handwerksordn. f. Wirtemb. 4. Stuttgart, Metzler. 764. 3 8
— ökonom. u. and. in d. Haushaltungskunſt nützl. Anmerk. 8. Langenſ. 756. — 16
— auserl. Steller Heil. Schrift z. Unterr. d. Jugend im Chriſtenth. 8. Bern, Haller. 790. — 9
— verſch. Heilmittel. 8. Wien, Kaiſerer. 795. — 3
— der biſchöfl. Hirtenbriefe in d. ehemalig. Venezianer Staate bey d. Einmarſch d. k. k. Truppen. gr. 8. Wien, Tendler. 798. — 4

Sammlung auserleſ. bibl. Hiſtorien a. d. Alt. u. N. Teſtam. 8. Rudolſtadt, Klinger in Comm. 768. Rthlr. — 6
— hiſtor. Schr. z. Beförd. d. Geſchichtkunde. 16 Stck. v. Greiſsm. Decke. 768. — 12
— neue, hiſtor. geogr. ſtatiſt. Schr. 17 Bde. 8. Weiſſenb. Zebe. 783–96. 16 —
— neueſte, auserl. Hochzeit- u. Trauungsred. 2 Thle. 8. Tüb. Cotta. 765. — 16
— verſch. alt. Holzſchnitte. Fol. Wien, Camesina. 781. 3 —
— ökonom. Nachr., wie Holzwuchs zu befördern. 8. Ansbach, Haueiſen. 765. — 16
— allgem., auserl. Aufſ. f. Homiletik u. Liturgie. 2 Thl. 8. Frkf. Jäger. 800. 801. (à 1 Rthlr.) 2 —
— d. neueſt. Schrift. d. Jeſuiten in Portugal betreffend. 4 Bde. 4. Frankf. u. Lpz. (Stettin in Ulm.) 760–61. 5 —
— merkw. Schrift. d. Aufhebung d. Jeſuitenordens betreff. 5 Bde. 4. Ebend. 773–81. (I. 5 gr. II. 9 gr. III. 8 gr. IV. 10 gr. V. 9 gr.) 2 17
— deutſ. ſinnr. Inſcriptionen. 8. Jena. 725. — 12
— d. Inſtructionen des ſpaniſch. Inquiſitionsgerichts. 8. Hannov. Helwing. 788. — 16
— aller Inſtructionen d. Staatsverwaltung d. Königr. Weſtphalen. 12 Bde 16–34 Stck. und 22 Bde. 16 u. 26. 8. Marburg, Krieger. 809. 810. (I. 16 10 gr. 26 u. 34 à 16 gr. II. 16 u. 26 à 10 gr.) 2 16
— d. Schr. u. Nachr. v. d. Interregno d. Republik Pohlen nach Auguſt III. 8 Stck. 8. Dresd. Richter. 761. — 20
— einig. Schrift. d. 2te Jubelfeſt des Religionsfriedens betr. 8. Görlitz. 755. — 8
— aller Schr., welche d. d. 2ten 100jähr. Jubelfeyer des Berliner Gymnaſiums z. grauen Kloſter abgef. w. 2 Thle. gr. 8. Berl. Haude. 775. — 8
— all. Jubelreden b. d. 2ten akadem. Jubelfeyer z. Heidelberg. 8. Heidelb. Pfadler. 787. — 8
— d. Jubelſchriften weg. d. 200jähr. Andenkens d. Stiftung des Gymnaſ. zu Breslau. 4. Breslau, Korn d. ält. 762. 1 —
— d. Ulmſperger Jubelſchriften v. 1765. gr. 4. Augsb. Klett. 765. — 12
— d. Jubelſchriften b. Jubelfeſte Burgs. 4. Breslau, Korn. 760. 1 —
— d. Schrift. an d. Nationalverſamml., d. Juden u. ihre bürgerl. Verheſſ. betr. 8. Berl. Pritz. (Schöne.) 790. — 8
— auserl. juriſt. Abhandl. m. Zuſ. u. eigenen Abhandl. herausg. v. Donndorf. gr. 8. Quedlb. Ernſt. 781. —
— v. Kanzelreden, ſ. vorn in Samml. Canzel. . . .
— ganz neu erfund. Kartenſtück. gr. 12. Wien, Tendler. 768. — 5
— auserleſ. engl. Kaufmannsbriefe, mit e. Anweiſ. z. richt. engl. Ausſpr. 8. Hamb. Vollmer. 801. — 12
— auserl. engl. Kaufmannsbriefe m. Anm. 8. Thorn, Verlagsgeſellſch. 795. — 7
— ächtfranz. Origin.-Kaufmannsbriefe, z. Gebr. für Jüngl. 8. Nürnb. Bauer. (Schmidmer) 797. — 10
— der bey d. Ketelhodtiſchen Amtsjubelfeyer z. Borſch. gekomm. Schr. gr. 4. Frankenh. Cöler. 775. 1 4
— intereſſant. Abhandl. üb. etl. nicht. Kinderkrankheit. gr. 8. Liegnitz, Siegert. 795. — 20
— v. Kinderſchauſpielen m. Geſäng. v. S. 8. Gött. Dieterich. 780. — 10
— aller Kirchengebete, z. Gebr. f. Lehrer u. Zuhörer. 8. Ulm, Wohler. 760. — 6
— z. Kirchengeſch. u. theol. Gelahrth. 3 Bde. 8. Leipz. 798. 1 8
— viel. Vorſchr. von allerley Koch- u. Backwerk f. junges Frauenzimm. 8. Stuttg. Erhard. 790. — 16
— — Forts. ſ. Böpfinger Kochbuch.

Sammlung merkw. Nachr. u. Br. den in Frankr. u. Portugal vorgehabten Königsmord betr. 2. Fürſt. u. Leipz. 760. Rthlr. — 5

— prakt. Abhandl. v. Krankh. d. Pferde u. Hornviehſeuche. 8. Nürnb. Stein. 785. — 12

— einig. Abhandl. von verſchied. Krankheit. d. Pferde u. Schafe. 8. Nürnb. Schwarzkopf. 779. — 10

— merkw. Abhandl. v. Krebs. 8. Fürſt. Garbe. (Gebhard u. K. u. Hermann.) 782. — 8

— all. Kriegesſchriftſt. d. Griechen. 1r Bd. gr. 4. Mannheim, Schwan. 779. 2 12
(daſſ. iſt 1786 unter d. zwey neuen Tit. erſchienen: 1) Aelian v. Schlachtordn. 2) Onoſander Unterr.)

— v. Nachricht., Beobacht. u. Erfahr. üb. alle Kuhpocken-impf. a. d. Franz. von Heſſert u. Pilger. gr. 8. Marb. Krieger. 801. — 12

— auserleſ. gemeinnütz. Kunſtſtücke in d. Haus- u. Landwirthſch. 8. Stuttg. Mag. f. Litt. 802. — 16

— nützl. Kunſtſtücke, d. Oekonomie, Baukunſt u. Chemie betreff. v. F. W. Gabrel. 2 Thle. 8. Frankf. Jäger. 791. 1 —

— verſch. geb. Kunſtſtücke. 8. Leipz. Wendler. 776. — 12

— v. Kunſtſtücken, die ökon. Baukunſt ꝛc. betreff. gr. 8. Grätz, Ferſtl. 793. 1 2

— v. allerh. Kunſtſtücken, für Künſtler, Handwerker u. Oekonomen, a. d. Frz. m. Zuſ. v. Mitglied. 2 Thle. gr. 8. Leipzig. Weidmann. 784. 1 —

— kaufm. Kunſtwörter, z. Gebr. f. Schul. 8. Königsb. Hartung. (Unzer.) 796. — 5

— v. Kupfern a. d. Verlage von Weigel in Leipz. in 17 Blättern. Leipzig, Weigel. — 16

— neue, v. Kupfern a. ebendeſſ. Verlage. Ebend. 1 —

— v. Kupferſtichen. 16 u. 18 Heft mit 21 K. nebſt Erklär. 4. Poſen, Kühn. 806. 5 8

— v. Kupferſtichen für Freunde u. Liebhaber der Jagd. 2 Hefte. qu. Fol. Leipz. Ind. C. 802. 2 —

— v. Kupferſtichen u. Vignetten v. Volk, D. Chodowiecky, Rosmäsler, Schule, Stölzel u. and. 3 Hefte. 8. Leipzig, Sommer. (à 1 Rthlr.) 3 —

— d. churſalzburgiſchen Landesgeſetze unter Ferd. d. I. 3 Hfte. 8. Salzb. Oberer. 804–7. (16 Hft. entb. d. Jahr 1803 12 gr. 28 d. Jahr 1804 16 gr. 36 d. Jahr 1805 und 806. 16 gr.) 1 20

— d. merkwürd. Staatsſchrift. üb. Ländertauſch u. Fürſtenverein. 8. Kempten, Topographie. 786. — 9

— alt. u. neuer mecklenburg. Landesgeſetze, Ordnungen u. Conſtitution. m. Suppl. Annal.- u. Real-Regiſter. 4 Bde. 4. Schwerin, Bärenſprung. (Bödner.) 770–81. 24 —

— hochfürſtl. Heſſendarmſt. Landesgeſetze. gr. 8. Gießen, Krieger. 786. — 16

— v. Landesordnungen d. Fürſtenth. Altenburg. 1ſte 2te Verſ. u. Reg. 4. Altenb. (Akadem. Buchh. in Jena.) 750. (d. Regiſter apart 4 gr.) 2 1

— d. Würzb. Landesverordnungen. 3 Thle. Fol. Würzburg, Riemer. 801. (à 7 Rthlr.) 21 —

— d. Landrechte, Landesordnung d. Markgräfl. Baden-Baden m. a. d. Staatsk. d. neu acquir. Lander v. Offenburg, Gegenbach, Zell Lahr ꝛc. 2 Bde. 8. Carlsruhe, Müller. 805. (1r 1 Rthlr. 8 gr. 2r 20 gr.) 2 4

— von Landſchaften in aqua tinta zum Nachzeichnen. 4. Nürnb. Campe. 1 —

— v. Landſchaftchen, Titelkupf. u. Vignetten, a. d. Verlage v. Orell, Füßli u. Comp. in Zürich. 9 Hfte. 4. Zurich, Orell, Füßli u. Comp. 800–4. (à 1 Rthlr.) 9 —

— d. Schrift. d. Langiſch u. Wolfiſche Streitigkeit betreff. 8. Marburg. 737. — 6

— von 80 in Kupf. geſt. Abdrücke der vorzügl. inländ. Landhäuſer ꝛc. gr. 8. Breslau, Korn d. ält. 797. — 18

Sammlung von merkwürdigen Lebensbeſchreibungen berühmter Leute, H. Sg. Jac. Baumgarten.

— erbaul. Lebensgeſchichten gottſel. Perſonen a. allerh. Ständen. 8. Berlin, Realſchulbuchhandlung. 784. Rthlr. — 12

— moraliſche Lehrgedichte z. Nutz. u. Vergnüg. 8. Bresl. Seidel. 767.

— geiſtreich. Lehrſprüche z. Uebung in d. chriſtl. Vollkommenheit. 3 Thle. Prag, Schönfeld. 776.

— v. 80 Leichenreden. 8. Leipz. 721. — 10

— v. Liedern zum Gebr. f. d. Jugend. 8. Winterthur, Steiner. 792. — 8

— aller Lieder, Gedichte und Schriften a. d. ſchweizeriſche Alpenhirten-Feſt zu Unſpunnen. 8. Bern, Haller. 805. — 15

— auserleſener Lieder und Geſänge z. Gebrauche bey der häuslichen, wie bey d. öffentlichen Gottesverehrung, ſiehe Zollikofer.

— auserleſener Lieder für Freymaurer. 8. Magdeb. Heinrichshofen. 809. — 18

— auserl. Lieder zur häusl. Erbauung ꝛc. 8. Nürnb. Vieling. 792. — 8

— einiger Lieder u. Betracht. darüber. 8. Danzig, Wedel. 766. — 4

— neue, auserl. evangel. Lieder v. J. Th. Küneth. 8. Bayreuth, Lübeck. 789. — 18

— neueſte, v. vorzügl. Liedern f. Br. Freymaurer. 8. Stendal, Franzen u. Gr. 785. — 10

Schreib, — 12

— derſ. Lieder, welche in Walders Singkunſt ihre Melodien finden. 8. St. Gallen, Huber. 807. — 9

— geiſtlicher Lieder. Nördl. Beck. 780. — 10

— geiſtlicher Lieder u. Geſänge f. Leidende und Sterbende aus Feddersens Andachten. 8. Magdeburg, Scheidhauer. 772.

— geiſtlicher Lieder und Geſänge. 8. Erfurt, Görling. 777.

— geiſtl. Lieder u. Geſänge z. Gebr. reform. Religionsverw. v. G. J. Zollikofer. 8. Leipz. Weidmann. 786. — 12

— — daſſelbe groſſer Druck. gr. 8. Ebend. 794. — 20

— geiſtlicher Lieder u. Gebete z. gemeinſamen Gottesdienſt f. katholiſche Landſchulen. 1r Hft. 8. Glogau, Günter d. j. 805. — 6

— geiſtlicher Lieder beſond. zum Gebr. d. Niederlauſitz. 8. Dresd. Hilſcher. 792. — 25

— geiſtlicher Lieder. 8. Salzb. Mayr. 784. — 4

— geiſtl. Lieder f. Soldaten im Felde. 8. Offenbach, Brede. 791. — 4

— geiſtl. Lieder f. d. Garniſon-Gemeinde in Halberſtadt. 8. Halberſt. Dell. — 5

— geiſtl. Lieder u. Geſänge z. Gebr. evangel. Religionsverwandten. 8. Peſt, Patzko. — 8

— geiſtlicher katholiſche Lieder. 8. Leipzig, Reinicke. 784. — 8

— auserl. geiſtl. Lieder a. d. beſten neuern Dichtern m. Melod. gr. 8. St. Gallen, Huber u. Comp. 781. 1 —

— auserleſ. geiſtl. Lieder, z. gemeinſchaftl. Geſänge und eigenen Gebrauche in chriſtl. Familien. 8. Baſel, Holdenecker. 810. — 8

— auserl. geiſtl. Lieder z. Vermehr. ſd. rein. Andacht. 8. Carlsruhe, Macklot. 778. — 4

— einiger neuen geiſtl. Lieder, d. z. Altmärkiſchen u. Prignitziſchen Geſangbd. in fortlaufender Nummer gedruckt ſind. 8. Stend. Franzen u. Gr. — 5

— neuer geiſtl. Lieder, ein in der Univerſitätskirche zu Leipzig eingeführtes Geſangbuch. 8. Leipzig, Sommer. — 5

groſſer Druck. — 6

— neuer geiſtl. Lieder z. öffentl. u. Privatgebrauch. 8. Halle, Waiſenhausbuchh. 790. — 8

Sammlung vorzügl. geiſtl. Lieder z. Unterhalt. e. vern. Andacht. gr. 8. Jena, Cuno. (Stahl.) 781. Rthlr. — 6

— geſellſchaftl. Lieder f. frohe Menſchen. 8. Dresd. (Rein in Leipz.) 795. — 5

— moral. Lieder a. d. beſten Schriftſtellern z. Schulen zur Bild. d. Jugend. 8. Mühlhauſen, Risler. 801. — 6

— vorzügl. Lieder z. Unterhalt. freundſchaftl. Zirkel. 8. Lpz. Martini in Comm. 797. — 12

— a. d. neueſt. britt. Literatur. 3 Stck. 8. Brem. (Barth in Leipz.) 771–72. 1 4

— ll. liturgiſche, ſ. Prediger, ſ. liturgiſche Bibliothek 46 58.

— von Lobſchriften a. Moritz, Grafen v. Sachſen, Herz. v. Kurland. 8. Carlsruhe, Macklot. 777. — 8

— einiger juriſtiſchen Abhandlungen beſt. in Erläut. d. jüd. Lowbuches. 4. Schleswig, Hanſen. 772. — 5

— einiger Schriften aus Lucians Werken, ſiehe Lucianus.

— einiger franz. Luſtſpiele. 2 Bde. 8. Leipz. Barth. 766–769. 1 12

— kleiner Luſtſpiele f. öffentliche u. Privat-Theater (enth. 1) die Ausſtellung; 2) er geht in die Falle; 3) die beyden Officiere.) 8. Leipz. Baumgärtner. 1 16

— Luſtſpiele. 8. Frankf. u. Leipz. Cuno. 770. — 16

— neuer Luſtſpiele. 8. Frankf. Garbe. 771. — 10

— neuer Luſtſpiele, welche theils ſelbſt überſetzt, theils ſelbſt verfertiget hat A. G. H. 2 Thle. 8. Danzig, Rüdiger. 746–48. — 16

— d. Nachrichten von Magnetkuren vorzüglich der Mesmeriſchen. 8. Leipzig, Hilſcher. (Compt. für Literatur.) 778. — 6

— gemein. u. prakt. ausführb. Maſchinen f. Oekonomen, Baumeiſter, Mechan., Braunkohlengrubenbeſitzer, Müller ꝛc. 1ſte Sammlung, mit K. 4. Leipzig, Gerh. Fleiſcher. 803. 2 12

— nützl. Maſchinen u. Inſtrumente u. deren Erklärung, m. K. 5 Thle. Fol. Nürnb. Stein. 766. 12 16

— Klotenberg., nützl. Materien zu Erbauungen zum wahren Chriſtenthum. 40 Stck. 8. Magdeburg, Scheidhauer. 745–60. 4 4

— — die Fortſetzung hiervon, ſiehe Magazin, geiſtliches.

— hiſtor., verſch. Materien z. Erläut. d. Staats- Kirchen- u. Gelehrtengeſchichte. 6 Thle. 8. Halle. 751. — 12

— vollſtänd., d. ganz. abendländiſchen Maurerey, a. dem Franz. 8. Leipz. Bohme. 786. — 16

— däniſcher Medaillen u. Münzen, welche ſich im königl. Cabinet zu Copenhagen befinden. 2 Bde. m. 325 K. Fol. Copenh. Schubothe. 50 —

— nierkw. Medaillen v. Jahr 1737–44. 8 Bde. m. Reg. 4. Nürnb. Monath u. K. 10 16

Schreibp. 16 —

— von mehr als 500 Medailleurs u. Münzmeiſtern nebſt ihr. Zeichen. 4. Nürnb. Hauſe. (Raw.) 778. — 20

— ſächſ. Medicinalgeſetze, herausgegeb. v. J. C. Kühn. 8. Leipz. Kühn. 809. 2 —

— moral. u. ſatyr. Meiſterſtücke, a. d. Engl. 3 Thle. 8. Zelle, Gſellius. 765. — 18

— deutſcher poetiſcher Meiſterſtücke, ſiehe W. C. Müller.

— vollſtänd., aller Stücke d. 18ten Art. d. Teſchn. Friedens, das Privil. de non appellando f. Mekkenburg betr. 4. Deſſau, Gelehrte Buchhandlung. (Böttner in Schwerin.) 781. — 16

Holl. Pap. 1 —

— vollſtänd., aller d. Creditweſen Mekkenburgs betreffend. Stücke. Fol. Deſſau, Gelehrte Buchh. 770. — 9

Sammlung einiger Denkw. d. K. Pr. Im. Stadt Memel. 1r Bd. gr. 8. Königsb. Hartung. (Unzer.) 792. Rthlr. 1 —

— v. Merkwürdigkeiten d. Natur u. Alterthümern des Erdbodens ſ. d. Naturgeſ. d. Verſteiner. herausg. v. Walch. 4 Thle. m. deutſch. u. franz. Text u. Kpfern. Fol. Nürnb. Knorr. 773. (I. 17 Rthlr. 8 gr. II. 1. 17 Rthlr. 8 gr. II. 2. 14 Rthlr. III. 18 Rthlr. 16 gr. IV. 2 Rthlr. 4 gr.) 69 12

— d. neueſten Merkwürdigkeiten, welche in d. deutſche ſowohl allgem. als beſond. Staatsrecht einſchl. 3 Bde. 4. Regensb. Montag u. W. 775. 6 —

— v. Minnеſingern ſa. d. ſchwäb. Zeitpunkte ꝛc. 2 Thle. 4. Zürich, Orell. 759. 3 —

— von neu entdeckten und bisher noch unbekannten Mitteln u. Recepten, welche für d. Chemiker, Künſtler, Fabrikanten ꝛc. v. ſehr bedeutender Wichtigkeit ſind. 8. Osnabrück, Crone. 808. 1 —

— u. d. Mode, Magaz. v. Einfällen. 8. Breslau, Horn. 763. — 3

— v. Münzſorten, in Metallabdrücken. 1ſte bis 3te Lieferung. Magdeb. Creny. 809–10. (à 2 Rthlr.) 6 —

— eing. in d. Frankf. Muſäum vorgetrag. Arbeiten. 1r Thl. 4. Frankf. Eichenberg. 810. 2 16

— von Abſchlägen neueſter Muſter f. Leinwanddrucker in roth, doppelblau, hellblau, ſchwarz und übrigen Couleuren. 1ſte Lieferung von 24 Stck. 8. Osnabrück, Crone in Comm. 807. 1 8

— von prof. u. poet. Muſtern. gr. 8. Würzburg, Stahel. 780. — 16

— v. Muſtern z. Spiegelrahm., Spiegeltiſch. u. Wandleucht. Fol. Hannov. Hahn. 799. 3 8

— d. myſtiſchen Schriften d. Verf. d. myſtiſchen Erklärung. über das Hohelied Salom. 8. Hamb. Autor. 789. 2 16

— e. litt. Nachrichten a. d. Zeitung. u. Journal. 15 Jahrg. 8. Schleswig. Hanſen. 771–85. 15 —

— Leipz., v. allerh. z. Land- u. Staatswirthſch. Policey, Finanz u. Cameralweſ. dienl. Nachrichten. 16 Bde. nebſt Regiſter. 8. Leipzig, Hilſcher. (Compt. f. Liter.) 746—61. 17 18

— verſch. Nachrichten z. e. Beſchr. d. Kirch. u. Schulenſtaats im Herzogth. Gotha. 5 Thle. u. 2 Suppl. 4. Gotha. (Dieterich in Gött.) 753–68. 7 12

— verm. Nachrichten zur ſächſiſchen Geſchichte, ſ. J. F. Klotzſch.

— ungedr. Nachrichten ſ. d. Geſch. d. Feldzüge d. Preuß. von 1740–78 erläut. 2 Thle. gr. 8. Dresden, Walther. 782–85. (1r 1 Rthlr. 12 gr. 2r 1 Rthlr. 16 gr. 3r 1 Rthlr. 8 gr. 4r u. 5r à 1 Rthlr. 12 gr.) 7 12

— von ungedruckten Nachrichten und Urkunden. 1n Bds. 1–6 Stck. und 2n Bd. 1–4 Stck. 8. Hannov. Hahn. 749–72. — 20

— d. wicht. Nachrichten, Gedichte u. Anecdoten Friedrichs II. 8. Nürnb. Sitt. 787.

— e. Nachrichten in Betreff d. in d. öſterr. Staaten neu aufgeh. Evangelismus. 1r Bd. 4. Frankfurt, Jäger. 788. — 20

— v. Natur u. Medicin wie auch hierzu gehör. Kunſt- und Literaturgeſch. ſo ſich v. 1717–28 in Schleſien u. andern Orten begeben u. 2 Suppl. u. Reg. herausg. v. Kanold. 4. Breslau und Bauzen, Meyer und Drechsler. 728—729. 25 —

— — derſelben Fortſetzung, ſ. C. L. A. Büchner.

— verm. ökonom., a. d. Breſl. Natur- u. Kunſtgeſch. ausgez. m. K. 2 Thle. 8. Leipz. 780. 1 8

— fränk., a. d. Naturlehre, Oekonomie, Arzneygelahrh. u. d. damit verw. Wiſſenſch. 8 Bde. od. 48 Stck. 8. Nürnb. Monath. 755–68. 4 —

Sammlung aller zw. d. Reichsfriedensdeputation und den bevollm. Ministern d. Franzöſ. Republik zu Raſtadt gew. Noten. 8. Straßb. Levrault. (Tourneiſen in Caſſel.) Rthlr. 2 12

— z. Nutzen u. Vergnügen d. Jugend geheiligt, herausgeg. von Iſelin. 2 Thle. 8. Baſel, Schweighäuſer. 773. — 20

— z. Nutzen u. Vergnügen unſ. Mitbürger. 2 Thle. 8. Liegnitz, Siegert. 776. 2 —

— gemeinnütz., z. Nutzen u. Vergnügen ſ. alle Stände. 8. Quedlinb. Ernſt. 787. — 6

— nutzliche, v. Jahr 1755–58. 4 Bde. 4. Hannov. Helwing. 756–59. 13 8

— ökonom. Nützlichkeiten. 8. Leipzig, Rein. 796. — 5

— nutzl. Abhandl. u. Verſuche a. d. Oekonomie, m. K. 8. Nürnb. Zeh. 775. — 14

— einiger Abhandl. a. d. Oekonomie, Mechanik, Naturlehre ꝛc. m. K. 8. Ebend. 775. — 14

— e. Abhandl. a. d. Oekonomie, Cameralwiſſenſch., Arzneykunde u. Scheidekunſt. 8. Leipz. Hilſcher. (Compt. für Litt.) 777. — 12

— neuer Erfindungen, Entdeckungen ꝛc. in d. Oekonomie ꝛc. 4 Bde. 8. Augsb. Daiſenberger. 4 —

— neuer Erfahrung. u. Verſuche im Gebiete d. Oekonomie. (v. Fiſcher.) (od. Bauern Philoſophie 3r.) 8. Leipz. Hempel. (Gleditſch.) 800. 1 —

— ökonomiſche, vermiſchte, 2 Thle. m. K. u. Regiſter. 8. Züllichau. (Frommann in Jena.) 1 8

— ſchleſiſche ökonomiſche. 24 Stck. 8. Breslau, Korn. 755–62. 5 —

— Braunſchweigiſche, v. ökonomiſchen Sachen. 12 Bd. m. Reg. 8. Braunſchw. Schreder. 757. — 12

— ökonomiſcher Schriften, herausg. v. d. Geſellſch. des Ackerbaues u. d. Kunſte, m. K. gr. 4. Salzburg, Mayr. 783. — 22

— neue, phyſiſcher ökonomiſcher Schriften, v. d. ökonom. Geſellſch. in Bern. gr. 8. Zürich, Ziegler. 779–85. 5 —

— neuer Oden und Lieder. 3 Thle. 4. Hamb. 752. 2 12

— e. rabbiniſchen Oden. 4. Braunſchw. 753. — 12

— auserl. Oden. 8. Stuttgart. 758. — 6

— komiſcher Operetten, ſo wie ſie v. Hr. Marchant aufgeführt worden. 6 Bde. 8. Frankfurt, Andreä. 772—776. 10 —

— d. Ordnungen, ſ. Samml. d. Verordnungen.

— kleiner in Journal. u. krit. Blätt. befindl. Aufſätze u. Beurtheil. d. Organiſation d. Coburg. Saalfeld. Lande und d. darüber erſchien. Schrift. 2 Hefte. 8. Hildburgh. Hanſch. 805. — 8

— e. Nachr. v. berühmt. Orgelwerken in Deutſchl. 4. Bresl. Meyer. 757. — 5

— medicin. u. chirurg. Originalabhandlungen a. dem hannover. Magazin. 3 Thle. gr. 8. Hannover, Helwing. 758–787. (1r 1 Rthlr. 2r 1 Rthlr. 4 gr. 3r 1 Rthlr. 12 gr.) 3 16

— neue, v. deutſchen Originalbriefen zum Ueberſetzen in das Franzöſiſche. 8. Nürnb. Schneider u. W. 803. — 20

— ſpan. Originalromane, ſ. in Romanen.

— neuer theatral. Originalſchauſpiele. 2 Thle. 8. Prag, Hechenberg (Widtmann) 774. 1 —

— anat. Originalſchriften, indiſcher Schriften. 1r Band. gr. 8. Zürich, Ziegler. 791. 1 3

— einiger Originalſtücke ſ. d. deutſche Theater. 2 Bände. (1ſter enthält: a) beſſer getrennt als ungeliebt v. d'Arien. b) d. Goldſtein. c) d. glückl. Geburtstag, beyde v. Schletter. 2ter Bd. a) Matilde, e. Trauerſp. v. Gotter. b) Spaß u. Ernſt, e. Luſtſp. c) d. Landprediger, ein Nachſpiel v. Fr. Leardt. d) d. fleißige Schuſter, e. Drama) 8. Berl. Rottmann. 778. — 20

— d. merkw. engl. Pamphlets u. Staatsſchriften. 8. Hannover, Ritſcher (Hahn) 795. — 16

— z. Phyſik u. Naturgeſchichte. 4 Bde. zu 6 Stück. gr. 8. Lpz. Dyk. 778–92. (à Stck. 8 gr.) 8 —

Sammlung d. Pläne u. Nachrichten v. d. 5 Hauptſchlachten d. letzten Krieges, zwiſchen Frankreich, Preußen u. Rußland i. J. 1806. u. 1807. ꝛc. gr. 4. Weimar, Geogr. Inſtit. 809. Rthlr. 5 —

— d. Pläne u. Nachr. v. d. beyden Hauptſchlachten v. Lodern u. Wagram, m. Chart. gr. 4. Ebend. 810. 3 —

— merkw. Erfahr. d. d. Werth u. Nutzen d. Pockeninoculation näher beſtim. ſ. J. K. W. Möhſen.

— kl. unterh. Poeſien. 8. Augsb. Lotter. 763. — 4

— ausgew. Poeſien, a. d. alt. lat. Dichtern ſ. Gymnaſien. 1r Bd. gr. 8. Lemgo, Meyer. 788. — 20

— poetiſche z. Erweckung d. Gefühls f. Menſchenwürde. 8. Altona, Hammerich. 796. — 14

— krit. poetiſcher u. andererleiſtvollen Schriften. 9 Stck. gr. 8. Jena. 743. 2 6

— e. merkw. polemiſcher Schriften, enth. d. 3fache Paraphraſe üb. d. hohe Lied Salom. 8. Hamb. 777. 2 —

— neuer nachahmungswürd. Polizeygeſetze, ſ. C. H. L. W. Spiller v. Mitterberg.

— Pommerſche nützliche, ſ. Thom. Hr. Gadebuſch.

— v. Predigten auf alle Sonn- u. Feſttage z. Bildung des Geiſtes und des Herzens von Beckhaus, Geß, Hufnagel ꝛc. ſ. Predigten.

— v. Predigten üb. vorzügl. ſchöne Stellen d. heil. Schrift auf alle Sonn- u. Feſttage des ganzen Jahres, eingerichtet v. J. B. Müller. 2 Thle 4. Mainz. Krieger. 1 12

— e. erbaul. Predigten M. Cudworths, J. Wallis und J. Barrowin England. 8. Halle, Waiſenhausbuchhdl. 737. — 7

— erbaul. Predigten an all. Sonn- u. Feſttagen v. Bekennern der Augsburg. Lehre in Preußen gehalten. 2 Thle. 4. Danzig. 749. 4 —

— erbaul. Predigten a. all. Sonn- u. Feſttagsevangelia und Epiſteln v. luther. Lehrern gehalt. 4. Berl. Realſchulbuchhandl. 753. 2 —

— e. Predigten b. Gelegenh. d. Feuersbr. d. 11. Novembr. 1764. 8. Königsb. Hartung. 765. — 16

— auserl. Predigten über alle Sonn- u. Feſttagsevangelia. 2 Thle. u. Anh. 4. Nördling. Beck. 769. 3 —

— neueſte, v. Predigten am Neujahrsf. v. angeſch. Gottesgelehrten gehalten. 8. Tüb. Cotta. 773. — 4

— erbaul. Predigten v. d. Seligkeit d. Menſchen f. chriſtl. Leſer. gr. 8. Gießen, Krieger. 776. 1 16

— — — über die Glaubenslehren a. d. beſten u. neueſten Schriftſtellern. 2 Bde. gr. 4. Ebend. 775. 2 16

— neueſte, v. Predigten üb. d. Werke Gottes im Reiche der Schöpfung. 8. Lpz. Hilſcher Compt. — 6

— neue u. vollſt., erbaul. Predigten üb. alle ſonn-, feſt- u. feyertägl. Epiſteln. 4. Nrnb. Stichner. 778. 1 16

— neue u. vollſt., erbaul. Predigten über alle ſonn-, feſt- u. feyertägl. Evangelien. 4. Ebend. 787. 2 —

— neue, auserleſ. Predigten üb. alle ſonn-, feſt- u. feyertägl. Evangelien. 4. Nürnberg, Bauer u. W. (Schmidmer.) 791. 1 —

— neueſte, v. Predigten, welche am Erndtefeſte v. angeſch. Gottesgelehrten gehalten. 8. Nrnb. Bauer u. W. 778. — 9

— e. in d. Hofkapelle zu [illegible] gehalt. Predigten. 2 Samml. gr. 8. Halle, Gebauer. 781–84. (à 10 gr.) — 20

— auserleſ. Predigten bey verſch. Gelegenh. v. berühmten Böhmiſchen Rednern gehalten. 1r Theil. gr. 8. Prag, Mangold. 781. — 16

— auew. Predigten u. Schriften, welche d. d. Geraiſchen Brand veranlaßt worden. 8. Gera, Rotha. 781. — 8

— 6 verſch. Predigten auf den Tod Friedrichs d. Großen. gr. 8. Bresl. W. G. Korn. 787. — 8

— etl. Predigten (v. F. Heß) gr. 8. Zürich, Orell. F. u. Comp. 777. — 14

— — — u. Ermahn. Reden im Kloſter Bergen gehalten, ſ. Erh. Aug. Frommann.

Sammlung einiger Predigten. 8. Halle, Waisenhausbhdl. 737. Rthlr. — 8
— neueste, v. Predigten d. beſond. ſ. unſer. Zeit anwend. bar. 16. 8. Augsb. Merz. 795. — 10
— v. Predigten auf alle Sonn- u. Feſttage, a. d. beſten Kanzelrednern. 2 Bände. 4. Gotha, Ettinger. 796. u. 797. (à 1 Thlr. 12 gr.) 3 —
— — ſ. alle Sonn- u. Feſttage d. J. a. d. berühmt. Kanzelrednern z. Beförd. häusl. Andacht u. gebild. Stände. 2 Bde. gr. 8. Gotting. Dieterich. 797. 2 12
— e. Predigten im großen Münſter zu Bern gehalt. gr. 8. Bern, Haller. 798. — 10
— neue, auserleſ. Predigten über alle Sonn-, Feſt- und Feyertägl. Evangelien des ganzen Jahrs. 4. Nürnb. Stein. 806. 1 16
— vollſtänd. Predigtentwürfe a. alle Sonn- u. Feſttage (v. Depiſch) 2 Bde. 8. Bamb. Göbhard. 793. 1 20
— v. Predigtentwürfen üb. d. Katechism. Lutheri. gr. 8. Hof, Grau. 797. — 12
— d. Preisſchriften d. königl. preußiſchen Akademie v. d. Chirurgie überſ. v. F. Zeiher. gr. 8. Jena, Akad. Buchhdl. 756. 1 4
— d. gekrönt. Preisſchriften in d. Zablonowskiſchen Geſellſchaften üb. Geſchichte ꝛc. m. K. 4. Danz. (Jacobäer in Lpz.) 767. — 16
— kaiſerl. königl. u. herzogl. Privilegien, Statuten ꝛc. des Landes Schleſien. 2 Thle. 4. Breslau. 736-39. 3 8
— v. Proben d. Dichtkunſt in geiſtl. Oden u. Liedern. 12. Duisburg. Böttcher. 758. — 5
— d. engl. Grafen v. S*** e. rarer chym. Prozeſſe. 3 Thle. 8. Brſchw. Renger. 731. — 6
— alt. u. neuer Schleſiſchen Provinzialgeſetze. 2 Thle. in 5 Abthl. nebſt Anmerk. 4. Bresl. W. B. Korn. 771-73. 4 20
— neuer u. zweckmäß. Prüfungsgeſchenke ſ. d. Jugend. 6 Bdchen. 12. Bresl. Barth. — 20
— d. neueſten Räthſel, Charaden, Logoarophen, als ein Beytrag zur Uebung des Scharfſinns für die Jugend. Pirna, Friſe. — 12
— neueſte, v. 300 Räthſeln, Charaden ꝛc. m. K. Hannover, Hahn. 807. — 10
— v. 741 Räthſeln ſ. Kinder. 8. Lingen, Jüllcher. 792. — 6
— vermiſchter Rechnungsaufgaben für Landſchulen, als Anhang zu jedem Rechenbuche. 8. Lpz. Weigel. 810. — 6
— merkw. Rechtsfälle. Entſcheid. d. Hall. Juriſtenfacultät herausg. v. Th. Schmalz. 1r u. 2r Thl. gr. 8. Berl. Mauter. 809. 10. (1r 1 Thlr. 12 gr. 2r 1 Thlr. 10 gr.) 3 22
— merkw. am kaiſerlichen Reichskammergerichte entſchiedener Rechtsfälle. 6 Thle. 8. Lemgo, Meyer. 789-91. (1r u. 2r à 12 gr. 3r 10 gr. 4r 8 gr. 5r u. 6r à 12 gr.) 2 18
— merkw. Rechtsfälle a. d. Gebiete d. peinl. Rechts. 8. Nrnb. Grattenauer. 791. — 20
— zweifelh. Rechtsfälle u. Urtheile z. Gebrauch f. Richter u. Advocaten. 4. Lpz. Heinſius. 772. — 14
— v. Reden b. verſch. Gelegenheiten. 3 Bdchen. ſ. chriſtl. Reden d. v. kathol. Pr. ꝛc. 98-116.
— v. Reden b. Eröffnung d. neuen Armenpflege ꝛc. in Kiel d. 3. Juny 1793. gehalten. gr. 8. Altona, Hammerich. 794. — 8
— d. Reden b. d. 4ten akadem. Jubelfeyer der Univerſität Erfurt. 8. Erfurt, Görling. 793. — 12
— v. Reden u. Gedichten am Johannisfeſt in der Loge zur Sonne in Bayreuth abgeleſen. gr. 4. Coburg, Ahl. 755. — 6
— e. Reden über moral. Materien. 8. Halle, Gebauer. 766.
— erbaul. Reden u. Betracht. wicht. Stellen d. heil. Schrift. 8. Tübing. 756. — 14
— v. Reden, Predigten u. Gedichten auf Friedrichs d. Großen Tod. gr. 8. Berl. Rottmann. 787. 1 12
— auserleſ. Reden als Kernproben u. galante Exempel der heutigen deutſchen Beredſamkeit. 2 Thle. 8. Nordhauſen. 730-35. 4 —

Sammlung etlicher Reden an chriſtl. im Felde ſtehende Soldaten. 8. Breslau, Korn d. ält. 796. Rthlr. — 8
— 16 einz. gedruckte Reden, von preuß. Lehrern gehalten. 4. Königsb. Hartung. 752. — 16
— geiſtl. Reden über die im Herzogthum Wittenberg neu eingef. epiſtol. Texte (v. J. Pfaffrath) 8. Stuttg. Erhard. 795-96. (1r u. 2r à 10 gr. 3r 12 gr.) 1 10
— heil. Reden von berühmten Theologen d. Dän. Kirche als Neuj. Sredtzig u. Sabadir gehalten. 8. Copenhagen. 744. 1 —
— heiliger Reden v. franz. reformirt. Lehrern. v. Pfeiffer. 2 Bde. 4. Frkf. 752, 55. 4 16
— heil. Reden ꝛc. a. d. Engliſchen ꝛc. 8. Ulm, Bartholomäi. 755. — 6
— heil. Reden vor d. Bette kranker und ſterbender Chriſten. 2 Thle. Ansbach, Haueiſen (Gaſſert) 769. 1 16
— auserleſ. heil. Reden ꝛc. nebſt Paſſionsreden. 8. Tübing. Cotta. 759. — 6
— auserl. heil. Reden a. d. bekannt. Feſttage d. kath. Kirche. 4 Thle. gr. 8. Bamb. Göbhard. 771. 6 —
— einiger heiligen Reden, zur Erbauung des Leſers herausgegeben. 8. Jena, Melchior (Gabler) 754. — 8
— neueſte, auserl. heil. Reden am Neujahrstage gehalten. 8. Tüb. Cotta. 758. — 8
— moral. Reden, welche v. d. Franz. Akademie den Preis erhielten. 8. Hamb. Holle. 751. — 20
— neue, auserl. Staats-, Hochzeit-, Glückwünſchungs-, Lob- u. Leichen-Reden v. d. größten Rednern Deutſchlands an verſchiedenen Orten gehalten. 8. Breslau. (Weidmann in Lpz.) 736. — 16
— franz. Redensarten, ſ. Recueil de Phrases.
— verſchied. Referatsentwürfe üb. Rechtsgegenſtände ꝛc. 8. Prag, Barth. 800. — 16
— d. wicht. Regeln in d. Baumgärtnerey. 8. Lpz. Hilſcher. (Compt. ſ. Liter.) 788. — 7
— geordnete, d. Regierungsſchriften u. Proclamationen d. ſ. d. 2. März 1794. in Pohlen erſchienen, mit Beſchreib. d. Revolution. 3 Bdchen. 8. Warſchau (Troſchel in Danzig) 794-95. (1r 8 gr. 2r 18 gr. 3r 16 gr.) 1 18
— aller Reichshofrathsconcluſorum v. 1760-61. 4. Regensb. Montag u. W. 5 8
— d. ungar. Reichstagsgeſetze v. 1791. gr. 8. Preßburg, Mahler. 791. — 12
— d. beſten u. neueſten Reiſebeſchreibungen. 35 Bände. gr. 8. Berl. Pitius. 765-802. (1r — 6r à 1 Thlr. 8 gr. 7r 2 Thlr.) 47 8
— neue, d. beſt. u. neueſt. Reiſebeſchreibungen. 11 Bde. ſ. d. vorherg. 26r—30r Bd.
— neuer Reiſebeſchreibungen aus fremden Sprachen, 2 Abth. 8. Gotting. Dieterich. 767-69. 1 —
— neue, v. Reiſebeſchreibungen. 10 Bde. gr. 8. Hamb. Bohn, 780-90. (1r 2r u. 3 Thlr. 4 gr. 3r 4 Thlr. 8 gr. 4r 1 Thlr. 4 gr. 5r 2 Thlr. 8 gr. 6r-10r 1 Thlr. 4 gr.) 22 —
— neue, v. kl. intereſſ. Reiſebeſchreibungen, ob. Beytr. z. Kenntniß d. Länder, Menſchen ꝛc. 7 Thle. 8. Münſter, Perrenon, (Coppenrath) 787-93. 4 16
— angenehm. u. nutzbl. Reiſebeſchreibungen u. Aufſätze, a. d. Dän. Minerva. 8. Lpz. Weygand. 792. — 21
— aller Reiſebeſchreibungen, ſ. allgem. Hiſtorie der Reiſen zu Waſſer u. zu Lande.
— intereſſ. u. zweckm. abgefaßt. Reiſebeſchreibungen für d. Jugend. 6 Thle. 8. Tüb. Cotta. 793-95. (à 10 gr.) 2 8
— neue, d. merkw. Reiſegeſchichten. 54 Thle. m. K. gr. 4. Frkf. van Düren. 747-81. 324 —
— ſeltn. u. merkw. Reiſegeſchichten. 1r Theil. 8. Memmingen, Seyler. 789. — 18
— neuer u. merkw. Reiſen zu Waſſer u. zu Lande, m. K. 11 Thle. gr. 8. Gotting. Wandenhök u. K. 750-57. (1r-6r à 1 Thlr. 7r 1 Thlr. 6 gr. 8r 1 Thlr. 9r u. 10r à 1 Thlr. 9r 1 Thlr. 12 gr.) 21 18

Sammlung v. kl. lehrr. u. unterhalt. Reisen. 8. Eisenach, Krambhaar. (Sommer in Lpz.) 808. Rthlr. 1 10

— d. merkw. Reisen in d. Orient, m. K. u. Chart. herausg. v. J. C. G. Panius. 7 Thle. gr. 8. Jena, Stahl. 794–801. (1r–3r 3 Thlr. 8 gr. 4r 1 Thlr. 4 gr. 5r–7r à 1 Thlr. 12 gr.) 9 —

— neue, d. Reisen n. d. Orient in Ausz. u. Uebersetzungen herausgeg. v. C. Th. Mink. 1r Thl. gr. 8. Königsb. Unger. 801. — 18

— russ. Reisen v. Pallas, Georgi, Gmelin ꝛc. (d. a. d. Tit.: Gesch. d. Entdeckung gelehrter Reisenden in Rußland) 8. Bern, Typ. Soc. 6 16

— christl. Religionsgesänge f. kathol. Bürgerschulen. 8. Lpz. Barth. 806. — 14

— d. vorzügl. neuen Religionsvorträge. 1r Bd. gr. 8. Gießen, Heyer. 794. — 20

— auserl. Responsorum juris. 50 Stck. 4. Jena. 732. 2 2

— d. vorzügl. Robinsons u. Abenteurer. 1r Bd. f. in Romanen: Robinson.

— v. 160 Ansichten d. alten u. neuen Roms. 2 Thle. mit 40 Kupfern. Querfol. Wien, Schaumburg. 16 16

— v. 320 Ansichten auf 80 Kupfern. d. alten u. neuen Roms. 4. Wien, Camesina. 795. 4 18

— v. kl. Romanen u. Erzähl. d. Ausländer. 2 Thle. 8. Lpz. Dyk. 765. 66. 1 8

— neue, kl. Romane. 8. Glogau, Günter d. jüng. 807. — 12

— auserl. Romane u. Erzähl. 1r. m. K. 8. Frkf. Fleischer. 768. — 20

— — — a. d. Franz. 1r Thl. 8. Stuttg. Cotta. 761. — 20

— neueste, allerliebster Romane, a. d. Franz. 8. Frkf. Keßler (Hermann) 769. — 20

— kl. Romane u. moral. Erzähl. 8. Wittenberg, Ahlfeld. 773. — 8

— — — 11 Bde. 8. Strasburg, Akadem. Buchhandlung. 789–92. 5 12

— d. best. ausländ. Romane. 2 Bde. 12. Gotha, Ettinger. 790. — 17

— v. Ruinen u. Ritterburgen in Franken, mit chronologisch-genealogischen Anmerk. 2 Hefte, jedes mit 6 gestoch. Kupf. in Quer-Realfol. Furth, Korn. 10 —

— v. Nachr. u. Beobacht. üb. d. Erzeug. u. Verfert. d. Salpeters. m. K. 8. Dresd. Walther. 779. 1 —

— aller Sanitätsverordnungen in Oesterreich. außer d. Cuns, herausg. v. J. Ferro. gr. 8. Wien, Camesina. 798. 1 —

— neue, v. Schauspielen. 11 Theile. 8. Wien, Kraus. 764–69. 6 —

— neuer Schauspiele a. d. Sebastian. Schauplatz aufgef. 1r Thl. gr. 8. Augsb. Klett. 764. — 20

— d. neuesten u. besten Schauspiele, a. d. Engl. 1r Thl. 8. Lpz. Junius (Gleditsch) 770. — 6

— d. neuest. Schauspiele n. versch. Mustern. 2 Bde. 8. Frankf. Andreä. 772. 2 8

— d. neuest. u. best. Schauspiele, a. d. Engl. u. Franz. 8. Hamb. Buchenröder. 774. — 18

— e. Schauspiele v. Shakespeare, f. deutsche Theater eingericht. v. Fliver. 8. Prag, Gerle. 778. — 16

— ausländ. Schauspiele, f. d. deutsche Bühne umgearb. v. Frh. v. K. 2 Thle. 8. Heidelb. Pfähler. 785. 1 16

— alt. u. neuer Schauspiele so von Schuchs Gesellschaft gegeben worden. 1r Thl. 8. Frkf. Flörke. 787. — 22

— d. neuesten u. besten Schauspiele. 9 Bde. 8. Mainz, Sartorius. 789–90. 4 12

— verm. Abhandl. jetzleb. Scheidekünstler. 8. Hamb. Hoffmann. 782. — 14

— neue, wahrer u. merkw. Schicksale reisender Personen als Denkmäler göttlich. Vorsehung. 6 Thle. 8. Erlangen, Walther. (Breuning.) 782–92. 4 —

— histor. Schilderungen u. unedirt. berühmt. Männer. 3 Thle. 8. Lpzg. Junius. (Linke.) 769–70. 3 —

Sammlung e. Schriften v. d. im westphäl. Friedl. erlaubt. Selbstdulde geg. ihre evangel. Unterthanen. 4. Lpz. Schmidt. 750. Rthlr. — 20

— e. Schriften z. Zeitvertreibe d. Geschmacks. 6 Thle. 8. Leipz. Weidmann. 716. — 12

— e. Schriften d. Gesellsch. d. Freunde d. schönen Wissenschaften. 8. Halle, 751. — 4

— v. Schriften u. Ausz., welche z. Erkenntniß d. wahren Religion Anleitung geben ꝛc. 3 Thle. 8. Frkf. van Duren. 752. 1 8

— d. Schriften schöner Geister a. d. 15ten bis 17n Jahrh. herausgegeb. v. Pfingsten. 2 Bde. gr. 8. Pest, Weingand. (Kaufuß in Wien.) 784. 2 4

— etl. Schriften üb. vulkan. Gegenstände, s. Rose.

— aller d. Gelegenh. d. k. k. Verordnungen, d. Freymaurer betreff., z. Vorschein gekommener Schriften. 10 Hfte. 8. Wien, Wucherer. — 16

— aller Schriften d. verbess. öffentl. Schulen in d. churmainz. Landen. 8. Bamb. Göbhard. 776. — 16

— all. Staats-, Hof- u. Gesandtschafts-Schriften d. Bayr. Erbfolge u. d. daraus entst. Krieg betreff. m. Anm. 2 Bde od. 8 Thle. 4. Wien, Trattner. 778. 8 —

— auserlesener Schriften z. Aufnahme d. Wissenschaften. 2 Jahrg. v. Frankf. Brönner. 767. 2 8

— auserles., d. besten u. brauchbar. Schriften üb. Oekonomie, Garten- u. Forstwissenschaft. 2 Bde, enth.: Burgsdorf v. Holzarten, u. Henne Baumschule. gr. 8. Marb. Krieger. 800. 2 12

— auserles. Schriften v. staats- u. landwirthschaftl. Inhalte. 3 Bde. 8. Bern, Typ. Soc. 763–65. 3 8

— üb. Schriften, welche bey d. königl. Akademie d. Chirurgie in Paris d. Preises halber eingesandt worden, a. d. Franz. gr. 8. Altenb. Richter. 756. 1 6

— d. besten poetisch. u. prosaisch. Schriften, z. Uebung im emphatischen Lesen u. Declamiren. gr. 8. Frankf. Andreä. 808. — 9

— geographisch-historisch-statistischer Schriften. 7 Abtheil. in 3 Bden. 8. Leipz. Gräff. 7 —

— kl. Schriften. 8. Dresden. 755. — 2

— kl. Schriften d. Cameraldohenschule z. Lautern v. 1775 bis 1791. 8. Mannh. Akad. Handl. (Loffler) 781. — 10

— kl. akadem. Schriften, s. Weiz.

— schles. auserles. kl. Schriften. 3 Thle. 8. Liegnitz, Seidel. 754–56. — 15

— kl. Schriften wider Hrn. Febronius. 8. Augsburg, Wolf. 765. — 4

— d. neuest. deutsch. Schriften, welche b. Festivitäten im Coll. gio Carolino herausgekommen. 8. Braunschw. Meyer. 780. — 4

— ökonom. Schriften, herausgegeb. v. d. Gesellschaft des Ackerbaues ꝛc. in Steuermark. 4. Lpz. Gräff. — 22

— neue, verschiedener Schriften d. größten Gelehrten in Schweden, f. d. Liebhaber der Arzeneywissenschaft, Naturgesch., Chymie ꝛc. m. K. 1r Bd. 8. Copenhagen, Prost. 774. — 16

Schreibpap. — 20

— vermischt. Schriften. 8. Berl. Rüdiger. 744. — 4

— vermischt. Schriften, v. d. Verf. d. Brem. Beyte. zum Vergnügen. 3 Bde. 8. Leipz. Dyk. 748–53. 2 6

— vermischt. Schriften üb. verschied. nicht. Materien. 8. Basel, Thurneisen. 769.

— vermischt. Schriften, z. Beförd. d. schön. Wissenschaft. u. d. freyen Künste. 6 Bde. gr. 8. Berl. Nicolai. 759–63. 5 —

— d. neueste, vermischter Schriften. 3 Thle. 8. Zürich, 749–50. — 12

— verm. kl. Schriften. 6 Stck. 8. Wismar. (Böhmer in Schw.) 764–72. — 18

— moral. u. satyrisch. Schriften, a. d. Engl. 4 Thle. 8. Zelle. 743–49. 1 —

Sammlung satyr. u. ernsthaft. Schriften. 8. Hamburg. 738. Rthlr. — 18
— der vornehmst. Schriften, welche in d. Streitigkeiten zwischen d. Herzog Ernst Joh. v. Curland u. d. Curländ. Ritter- u. Landschaft herausgek. sind. 4. Leipzig, Hartknoch. 767. 2 —
— — Fortsetzung derselb., od. Diarium ꝛc. 4. Ebend. 767. — 12
— d. wichtigst. Schriften üb. d. landwirthschaftl. Institut d. Herrn Fellenberg. gr. 8. Wien, Camesina. 809. 1 8
— d. Schriftsteller, d. d. Wirkl. des Körpers läugnen, s. J. C. Eschenbach.
— einiger Schulreden, v. Neide. 8. Magdeb. Heinrichshofen. 798. — 8
— merkw. Schweizergegenden, gezeichnet u. gemalt v. H. Füßli, u. e. hist. Beschr. 9 Hefte. gr. 4. Zürich, Orell, F. u. Comp. (à 1 Rthlr. 16 gr.) —
— v. Schweizertrachten, m. illum. Kupf. 4 Hefte. 12. Ebend. (à 1 Rthlr. 20 gr.) 7 8
— v. See- u. Land-Reisen. 6 Bde. (sind einzelne Theile d. Bibliothek d. Reisen.)
— einig. Nachrichten der Stadt Seidenberg. 8. Lauban, Wirthgen. 764. — 10
— verm. histor. Seltenheiten. 8. Halle, Curt. 785. — 8
— versch. Abhandl. d. Einricht. d. Senate d. kaiserlich. u. Reichskammergerichts betreffend. 4. Regensburg, Montag. 788. 1 —
— d. Sendschreiben d. Gemeine zu Wien an ihr. Kard. Erzbisch. u. Oberhirt. Migazzi. 8. Frankf. 783. — 3
— auserlesn. Stellen aus d. sämmtl. Schriften des Seneca, v. J. W. Olshausen. 8. Altona, Hammerich. 807. 1 —
— — erklärende Anmerkung. hierzu v. ebendemsl. 8. Ebendas. 808. — 20
— d. Siegsgesänge, Oden u. Lieder, d. Helden Franz Josias gewidm. 8. Coburg, Ahl. 791. — 10
— — ebendass. m. deutschen Lettern. 8. Ebend. — 4
— kleine, v. Silbenräthseln ꝛc. 8. Cöthen. (Gräff in Leipz.) 796. — 4
— v. Silhouetten d. berühmt. Pädagogen. 13 Stck. 8. Nürnb. Schneider u. W. 781. — 6
— einig. Singspiele, (enth. d. Sonnenfest d. Braminen, u. auf dem Lande kennt man die Rache nicht). 8. Wien, Gerold. 790. — 5
— d. best. Sinngedichte d. deutschen Poeten. 1r Thl. 8. Riga, Hartknoch (in Leipz.) 766. — 12
— vorzügl. Sinngedichte, Aphorismen u. Maximen. 8. Quedlinb. Ernst. 809. — 8
— d. medicin. Societät in Vubissin, aus all. Theilen d. Arzneygelahrtheit. gr. 8. (Jena, Acad. Bhdl.) 767. 1 —
— v. allerley alt. u. raren Spezlesthalern. m. Kpf. fl. 739. — 20
— v. 134 selt. Spezlesthalern. 8. Ansbach, Haueisen. 767. — 5
— von neuen Familien- und Gesellschafts-Spielen ꝛc. 8. Frankf. Gebhardt u. K. 805. — 12
— angen. unterh. Spiele. (a. unt. d. Tit.: Taschenb. d. ges. Freude.) 8. Riga, Muller. 798. — 16
— elektr. Spielwerke f. junge Elektriker. 1—10te Liefer. 8. Nrnbg. Monath u. K. 790–808. (I. II. à 8 gr. III. IV. à 10 gr. V. 12 gr. VI. 9 gr. VII. 8 gr. VIII. 14 gr. IX. X. à 12 gr.) 4 7
— bibl. Sprüche a. alle Sonn- u. Festtage für Kinder. 8. Dresden, Gerlach. 782. — 6
— d. neuesten Staatsangelegenheiten Deutschlands, s. A. Faber Staatscanzley Supplement.
— neue, v. Staatsbriefen u. Reden, n. e. Abhandl. v. d. polit. Schreibart. 8. Helmst. 756. — 8
— 23 curiens. z. Staatshistorie gehör. kl. Schriften. 4. Cöln, Knoch. 742. — 12

Sammlung e. Staatsschriften, welche nach dem Ableben Kaiser Carls I. z. Vorschein gekommen. 5 Bde. 8. Frankf. (Wolf in Augsb.) 742. Rthlr. 2 16
— e. Staatsschriften unter Kais. Franz I. 6 Bde. 8. Frankf. Varrentrapp u. W. 747–53. 8 —
— einig. Staatsschriften, welche nach Ableben Kaiser Carls VI. z. Vorschein gekommen, d. Staatsangelegenh. v. Deutschland betreffend. 46 Stck in 4 Bde. 8. Ebend. 741–743. 4 6
— einig. Staatsschriften u. Ableben. Kais. Carls VII. 5 Bde. 8. Frankf. Varrentrapp u. W. 745–47. 3 4
— v. Staatsschriften, z. Erläuter. d. Welt- u. Reichs-Geschichte unt. Carl VII. 3 Bde. 8. Ebend. 744–47. 2 —
— v. Staatsschriften des letzten entstandenen Krieges. 15 Stck. 8. u. 4. Wien, Camesina. 778. 2 —
— d. Staatsschriften d. Krieges v. 1756. 12 Stck. m. 4 Nachlesen. 4. Regensb. Montag. 757. 2 —
— — d. Fortsetz. hievon s. Kriegscanzley.
— vollst., v. Staatsschriften z. Behuf d. Bayer. Gesch. nach Absterb. Maximilians III. 5 Bde. 8. Leipz. Böhme. 778–79. 5 —
— v. Staatsverträgen, Friedensschlüssen ꝛc. zwisch. d. Franz. Republik u. d. kriegführ. Mächten v. 1795 b. zum allgem. Frieden, franz. u. deutsch. gr. 8. München, Scherer. (Fleischmann.) 801. 1 —
— auserl., z. Vortheil d. Staatswirthschaft, v. Gruner. 2 Bde. 8. Basel, Thurneisen. 765–69. 5 —
— nützlich. u. bewährter Verträge, z. Besten d. Stadt-, Haus- u. Landwirthschaft, d. Gärtnerey, d. Jagd- u. Forstwesens u. d. Technologie. 1r 2r Bd. od. 12 Hefte. 8. Lpz. Joachim. 805. (I. 1 Rthlr. 12 gr. II. 1 Rthlr. 8 gr.) 2 20
— nützl. Bemerkungen f. d. Stadt- u. Landwirthschaft. 8. Düsseldorf, Danzer. 788. — 8
— d. neuesten u. best. poet. u. prosaischen Aufs. f. Stammbücher. 8. Leipz. Kohler. 805. — 8
— vorzügl. Aufsätze f. Stammbücher in deutscher, lateinischer, französisch., englisch., italien. u. russischer Sprache. Riga, Meinshausen. 809. — 12
— auserlesn. Stellen zum Gebrauch f. Stammbücher. 8. Stettin, Leich. (Fr. Bruder in Lpz.) — 4
— auserlesn. Stell. z. Gebr. f. Stammbücher. 8. Nürnberg, Felsecker. 780. — 8
— neue, auserlesn. Stellen f. Stammbücher. 8. Lingen, Julicher. 791. — 6
— 100 auserlesn. Stellen z. Stammbüchern aus d. besten Dichtern u. Prosaisten. 2 Stck. 8. Berl. Nellstab. 785. — 8
— v. 400 Stellen zu Stammbüchern. 8. Frankf. Geyer. 789. — 5
— v. 400 Stammbuchstückchen. 8. 797. — 6
mit Kupf. — 18
— e. Schriften d. vorgeb. Mord Stanislaus August betreff. 4 Stck. 8. Warschau, Groll. 772–74. — 15
— d. schönst. Stellen a. d. besten franz. klass. Schriftstellern, m. grammat. Anmerk. 16 H. 8. Leipz. 792. — 16
— vollständ., aller bibl. Stellen, worüber im J. 1810 u. 1811 statt d. gewöhnl. Evangel. in d. evangel. Kirchen d. Königr. Sachsen gepredigt werden soll. 8. Dresd. (Dorr in Leipz.) (à 3 gr.) — 6
in 4. (à 8 gr.) — 16
— alt. u. neuer Sterbe- u. Begräbniß-Lieder. 8. Züllich. Darmann. 780. — 4
— e. Schrift. v. d. K. böhm. Ständen üb. d. neue Steuer- u. Urbarialsystem veranlaßt. 4. Dresd. Walther. 790. — 8
— e. d. gewöhnl. Streitfragen a. d. bürgerl. Rechte nach Heinecc. System. 8. Wien, Anton Doll. (auch Gerold.) 804. — 10
— d. Zürcherisch. Streitschriften z. Verbess. des deutschen Geschmacks. 12 Stck in 5 Thln. 8. Zürich, Orell, Füßli u. Comp. 765. 2 12

Sammlung aller Streitſchriften v. der Kraft u. den Wirkungen d. Körper zwiſch. Maupertuis u. Prof. König. 8. Leipzig, Breitkopf. 753. Rthlr. — 12
— aller Streitſchriften, ſ. d. Buch Olavides in Dänemark veranlaßt. 8. Kopenh. Profft. 780. — 20
— architektoniſch-botaniſche, v. Vorbildern z. Stricken u. Häkeln. 16 Hft m. 6 ill. Bl. Berl. Schropp. 811. 1 —
— neue, v. Strickmuſtern. 4. Breslau, Korn d. ält. 810. 2 —
— e. ausgeſ. Stücke d. Geſellſch. d. freyen Künſte in Leipzig. 3 Thle. gr. 8. Leipz. Breitkopf u. H. 755. (à 16 gr.) 2 —
— e. merkw. Stücke d. alten Römer. 8. Danzig, Meißner. 762. — 20
— moral. lehrreich. u. luſtig. Stücke, franz. u. deutſch. 8. Straßb. Bauer. 772. — 18
— vollſtänd., der die Verfaſſ. des hohen Erzſtifts Cöln betreff. Stücke, mit d. benachbarten Regenten geſchloſſ. Concordate v. Verträgen ꝛc. 2 Bde. Fol. (Kommerſtirchen in Coln.) 772. 4 —
Schreibp. 6 —
— aller derjen. Stücke, welche üb. d. XV. Artikel d. Teſchner Friedens, betreffend d. Privilegium de non appellando illimitatum für d. mellinburg. Lande, herausgekomm. ſind. 4. Schwerin, Bödner. 784. — 16
Holl. Pap. 1 —
— — derſelb. Stücke. 4. Leipz. Gräff. 781. 1 —
— e. intereſſ. Stücke aus alt. u. neuen Sprachen z. Vergnüg. d. ſchönen Geſchlechts. 8. Berl. Maydorf. 790. — 12
— etl. Briefe, betr. e. Nachr. von E. Swedenborgs Leben u. Schr. 8. Leipz. Jouchim. — 3
— e. Nachr. E. Swedenborg betr. 4. Hamb. Herold. 772. — 3
— aſtronom. Tafeln unt. Aufſicht d. K. Pr. Akademie d. Wiſſenſch. 3 Bde. gr. 8. Berl. Akad. Buchhdl. 776. 4 —
— allerh. alt. u. neuer theolog. Abhandlungen. 2 Stk. 8. Nordhauſen, Groß. 771 u. 75. — 10
— theologiſch. Aufſätze, ſ. Samml. kl. theol. Schriften. 4 Bdch.
— dalliſche, z. B. ford. theologiſcher Gelehrſamkeit, herausg. v. J. S. Semler. 17 Bd. 16—46 u. 27 Bd. 16 28. 8. Halle, Trampe. (Hahn in Hannov.) 767-68. (l. 1—4 16 gr. II. 16 28 8 gr.) 1 —
— kl. theologiſch. Schriften. 4 Bdch. 8. Hirſchb. Ufner. 791. 1 12
— merkw. Aufſätze u. Nachricht. den Tod d. großen Maria Thereſia betreff. 4. Linz, Frenner. 781. — 19
— vollſtänd., aller Schriften, d. durch Veranlaſſ. d. kaiſerl. Toleranz- u. Reformationsedikte erſchienen. 6 Bde. 8. Straßb. Akad. Hdl. 782-85. 4 —
— v. Trachten d. verſchied. ält. u. neuern Völkern ꝛc. m. 32 ill. Kpf. 4. Leipz. Jahnke. Comt. 805. 5 —
— neueſte, auserleſ. heil. Trauerreden v. angeſ. Gottesgelehrten gehalten. 2 Thle. 8. Tubing. Cotta. 760. — 16
— d. beſt. Trinklieder u. and. Geſänge f. frohe Geſellſch. 8. Leipz. Sommer. 803. — 16
die Melodien hierzu 1 20
— auserleſ. Ueberſetzungen a. d. alt. u. neuen engliſch. u. franz. berühmt. Scribenten. 38 Stk. 4. — 20
— d. beſt. zerſtreut. Ueberſetzungen a. Griechen u. Römern. 17 Bd. 8. Berlin, Lange. 783. — 18
— poet. Ueberſetzungen bibl. Geſänge, dukol. u. freundſchaftl. Gedichte. 8. Leipzig, Weigel. (e. Freund.) 804. — 8
— all. Ueberſetzungen d. Griechen u. Römer vom 16ten Jahrh. bis 1781. v. J. G. Schummel. 8. Hannov. Helwing. 785. — 16
— d. neueſt. Ueberſetzungen der griech. proſ. Schriftſteller. unt. Strothe Aufſicht angefangen;
1) Diodors v. Sicilien Biblioth. d. Geſchichte, von Stroth u. Kaltwaſſer. 6 Bde. 8. Frankf. Hermann. 781-86. (I. II. à 20 gr. III—V. à 22 gr. VI. 1 Rthl.) 5 10
2) Xenophons Feldzug d. jüngern Cyrus, v. Grillo. Ebendaſ. 781. Rthlr. — 16
— griech. Geſchichte, v. Borbeck. 8. Ebend. 783. — 20
— Oekonomikus, Apolog. des Sokrates, Sympoſium u. Hiero, v. Roſche. 8. Ebend. 799. — 20
3) Plutarchs moral. Abhandl., von Kaltwaſſer. 9 Bde. 8. Ebend. 782-800. (I. II. III. à 16 gr. IV. V. à 1 Thlr. VI. VII. à 1 Thlr. 12 gr. VIII. IX. à 1 Thlr.) 9 —
4) Herodots Geſchichte, v. Degen. 6 Bde. 8. Ebend. 782-91. (I. II. à 16 gr. III. IV. à 16 gr. V. 1 Thlr. VI. in 2 Abth. 1 Thlr. 8 gr.) 6 —
5) Dio Caſſius römiſche Geſchichte, v. Wagner. 5 Bde. 8. Ebend. 783-96. (à 1 Thlr.) 5 —
6) Herodianus Lebensbeſchr. d. röm. Kaiſer in 8 Büchern, v. Conradi. 8. Ebend. 784. — 16
7) Arrians Feldzüge Alexanders, von Borbeck. 2 Bde. 8. Ebend. 790-92. (I. 20 gr. II. 16 gr.) 1 12
8) Appian von Alexandrien, v. Dillenius. 2 Bde. 8. Ebend. 793-800. (I. 16 gr. II. 20 gr.) 1 12
9) Polyäns Kriegsliſten, v. Seybold. 2 Bde. 8. Ebend. 795. (à 12 gr.) 1 —
10) Geſchichte des Zoſimus. 2 Bde. 8. Ebendaſ. 804-5. (à 16 gr.) 1 8

Sammlung d. neueſt. deutſch. Ueberſetzungen d. römiſchen Proſaiker unt. Bergſträſſer u. Oſtertags Aufſicht.
1) Juſtinus Weltgeſchichte, v. Oſtertag. 2 Bde. 8. Ebend. 792. 1 4
2) C. Plinius Naturgeſchichte, v. Paſt. Große. 12 Bde. 8. Ebend. 781. (I—VII. à 12 gr. VIII. u. IX. 1 Thlr. X. u. XI. 1 Thlr. XII. 12 gr.) 6 —
3) Cornelius Nepos Biographien, von Bergſträſſer. 8. Ebend. 789. 1 —
4) Ciceros Briefe, v. Borbeck. 5 Bde. 8. Ebend. 785-801. (I. 20 gr. II. 12 gr. III. IV. 1 Thlr. 12 gr. V. 18 gr.) 3 14
5) Salluſts Catilina u. Jugurtha, v. Hok. 8. Ebend. 796. — 16
6) Curtius Rufus v. d. Leben u. Thaten Alexanders des Großen, v. Oſtertag. 2 Bde. 8. Ebend. 799. 1 16
7) Julius Cäſar hiſtor. Nachrichten vom Kriege, v. Hauß. 2 Bände. 8. Ebendaſ. 801-3. (I. 1 Thlr. 8 gr. II. 1 Thlr.) 2 8
8) Sueton, Cai. Franz., v. Oſtertag. 2 Bde. 8. Ebend. 788-89. (I. 16 gr. II. 20 gr.) 1 12
9) Plinius, d. jüng., Briefe, v. C. A. Schmidt. 2 Bde. 8. Ebend. 789. 1 8
10) Florus, Lun., Skizzen a. d. römiſch. Geſch., v. B. 8. Ebend. 789. — 12
11) d. 6 kl. Geſchichtſchreiber d. Hiſtoria Auguſta, v. Oſtertag. 2 Bde. 8. Ebendaſ. 789-95. (I. 1 Thlr. II. 1 Thlr. 12 gr.) 2 12
12) Tit. Livius röm. Geſchichte, v. Oſtertag. 10 Bde. 8. Ebend. 789-98. (I—III. à 1 Thlr. IV. 1 Thlr. 8 gr. V. 1 Thlr. 4 gr. VI. VII. à 1 Thlr. VIII. IX. à 1 Thlr. 4 gr. X. 1 Thlr. 12 gr.) 11 8
13) Eutropius, v. Hauß. 8. Ebend. 790. — 10
14) Ammian Marcellin, v. Wagner. 3 Bde. 8. Ebendaſ. 792-94. (I. 18 gr. II. 1 Thlr. III. 20 gr.) 2 14
15) Tacitus Werke, überſ. v. Becher. 17 Bd. 8. Ebend. 802. 1 12
Schreibp. 1 20
16) Valerius Maximus denkwürd. Reden und Thaten ꝛc. 2 Bde. 8. Ebendaſ. 805-807. (I. 1 Thlr. 4 gr. II. 2 Thlr. 4 gr.) 3 8
17) Cicero, M. Tul., v. d. Natur d. Götter ꝛc., v. Meyer. 8. Ebend. 806. — 20
18) Cicero, M. T., v. d. Weiſſagung u. v. Schickſal, überſ. von J. F. v. Meyer. 8. Ebend. 807. — 18
— einig. Redungsreden unter Gottſcheds Aufſicht in der Rednergeſellſch. geh., herausgeg. v. Löſchenkohl. 8. Leipzig. 743. — 10

Sammlung unpartheyischer Schriften über die gegenwärtigen Unruhen in den Niederlanden und Holland, 2 Bde. oder 18 Stück. mit Charten. 8. Berlin, Wever. (Sander.) 787. Rthlr. 1 8
— von Unterhaltungs- und Pfänderspielen. 8. Lingen, Julicher. 791. — 5
— allgemeine Urkunden von Pohlnisch-Preußen. 3 Thle. 8. Königsberg. 3 —
— ungedruckte Urkunden und andere Geschichte von Niedersachsen und sonderlich des Brschw. Lüneburgischen Landes erläuternde Nachrichten. 1r Band 6 Stück. und 2r Bd. 4 Stück. 8. Göttingen. 749—72. — 23
— ausserlesene, versch. Urkunden und Nachrichten, zur Kenntniß des Landesverfassung und Rechte von Pommern und Rügen dienen können. 2te Abfert. v. Rostock und Wismar. 756. — 12
— vollständige aller Urkunden in der Streitigkeit des römischen Hofes mit Genua. 8. Ulm, Bartholomäi. 760. — 8
— wichtige Urkunden in Ansehung des Fränkischen Kreises und Ansbach-Bayreuthischen Lande, Schweinfurt. 794. 6 —
(ist ein neuer Titel zu Falkensteins Antiquit. Nordgav. 4r.)
— von Urkunden und Altenstücken zur Gesch. des nördlichen Pr. Gesetzgebung. gr. 8. Kiel, Schuldruckerey. 794. — 12
— vollständige, alle bis Kaiserl. und Reichskammergerichtl. ergangene Urtheile und Decrete 1800 und 01. 4. Gießen, Heyer. 803. 8 18
— zur Vergnügen unserer Mitbürger. 2 Thle. gr. 8. Liegnitz, Siegert. 774. 75. 2 —
— neues, zur Vergnügen und Unterrichte. 4 Bde. 4. Wien, Gräffer. 769. 3 —
— aller K. K. Verordnungen und Gesetze von 1740—80, die unter Josephs II. Regier. theils noch ganz bestehen, theils abgeändert sind. 8. Wien, Mösle. 786.
— vollständige, aller seit Josephs II. Regierungsantritt seit die K. K. Erbländ. ergangene Verordnungen und Gesetze, in chronolog. Ordnung, 9 Bde. m. Repert. 2 Bde. gr. 8. Wien, Trattner. (Leudler.) 780—91. 13 8
— der Verordnungen der Reichsstadt Frankfurt von J. C. Beyerbach. 10 Thle. gr. 8. Frankfurt, Hermann. 797—800. 7 —
— chronol., der Verordnungen und Verfügungen für das Herzogthum Schlesw. und Holstein in den J. 1756 bis 1809. 53 Bde. 4. Kiel, Akadem. Buchh. 47 —
Schreibp. 59 —
— systemat. Uebersicht derselben vorsteh. Verordnungen. 4. Ebendas. 804. 2 —
— allgemeine für 1729—91. ergangene Verordnungen für sämmtliche Innungen in Kaiserl. Königl. Erblanden. gr. 8. Brunn, Gastl. 793. 1 8
— allgemeine noch jetzt brauchbare des hochfürstl. kemptischen bürgerliche Gerichtsverfassung und Privatrecht betreffende Verordnungen. 8. Kempten, Kösel. 793. — 12
— der Verordnungen und Beschlüsse in den 4 Departementern des link. Rheinufers der Regierungs-Commission erlassen hat. 12 Bde. 8. Strasb. Levrault. 798. 13 12
— allgemeine in der souverainen Herzogth. Schlesien und Glatz in Finanz-Justiz-Criminal- und geistlichen Sachen ꝛc. publicirte und ergangenen Verordnungen, Edikte, Mandate, Reskripte ꝛc. 19 Bde. und Reg. 4. Breslau, W. G. Korn. 740—8[illegible]. (I. 3 Rthl. II. 2 Rthl. 4 gr. III. IV. à 3 Rthl. V. 2 Rthl. 8 gr. VI. 3 Rthl. VII. 2 Rthl. VIII. 3 Rthl. 16 gr. IX. 1 Rthl. 12 gr. X. 2 Rthl. 4 gr. XI. 2 Rthl. XII. 2 Rthl. 4 gr. XIII. 2 Rthl. 12 gr. XIV. 3 Rthlr. 4 gr. XV. u. XVI. 3 Rthlr. 12 gr. XVII—XIX. à 2 Rthl. 20 gr. Register 3 Rthl.) 50 16
— neue, 18—5r Bd. unter Friedrich Wilhelms II. Regier. ergänzende Verordn. 4. Ebend. 786—97. (I. 2 Rthl. 12 gr. II. 2 Rthl. 16 gr. III. 2 Rthl. IV. 2 Rthl. 8 gr. V. 2 Rthl. 12 gr.) 12 —
— neue, 6r—8r Bd. unter Friedrich Wilhelms III. Regier. ergänzende Verordn. 4. Ebend. 797—805, d. Verordn. bis Ende 1805 enth. (à 2 Rthl. 12 gr.) 7 12

Sammlung für den Verstand und das Herz. 8. Bremen, Cramer. 768. Rthlr. — 12
— unentbehrl., zum nähern Verstande der Neuen in der polit. und gelehrten Welt. 3 Thle. 8. Königsb. 735. 36. 2 8
— scherzhafte Versuche. 8. Rostock. 762. — 6
— neue, deutscher Versuche in den Werken der Scharfsinnigkeit. 8. Jena. 747. — 3
— neuer nützl. Versuche zur Natur- und Kunstgesch., sonderl. von Obersachsen. 48 Thle. 8. Schneeberg, Fulda. 788—[illegible]. 4 —
— verschiedene ausländ. und seltene Vögel, s. Edward u. Catesby.
— indischer Völker, s. Beyträge.
— besond. u. seltene Umstände von Voltaires Leben u. Tod. 8. Augsb. Rieger. 785. — 6
— kl. auserlesene und erprobte Vorschriften für Handl., Haus- Land- und Gartenwirthschaft. 8. Brünn, Gastl. — 6
— der abweichenden Vorstellungen der Neutestamentlichen Schriftsteller. 2 Theile. gr. 8. Leipzig, Weygand. 803. 4. (à 20 gr.) 1 16
— gedruckte und ungedruckte Anmerkungen, die Wahl eines römischen Kön. betreff. Gött. 751. — 18
— für Liebhaber christl. Wahrheit und Gottseligkeit. 5 Bdch. 8. Basel. 786—89. 2 6
— berlinische, nützlich. Wahrheiten. 8. Berlin, Seidel. 742. — 16
— merkw. Abh. über die Weissagungen, welche die christl. Kirche und besonders den Abfall des päbstl. Rom betreffen, a. d. Engl. 2 Bde. 8. Zürich, Orell, Füßly u. C. 779. 1 4
— der Werke des Weltweisen zu Sanssouci, s. Friedrich II.
— verschiedene Abhandl. über die vorzügl. Gegenstände der Weltweisheit zusammengetr. v. Weißegger. 2 Bde. gr. 8. Wien, Hörling. (Camesina.) 784—92. 1 4
— der Schriften, welche bey Gelegenheit des Wertheimischen Bibelwerks zum Vorschein gekommen. 4. Frankf. Varrentrapp. 738. — 20
— aller in den J. 1800—4 bey dem K. Kammergericht in Wetzlar ergangenen Urtheile, Decrete, Bescheide und Conclusa, 5 Bände mit 4fachem Register. 4. Wetzlar. 805. 22 10
— bewährte Vorschriften und Mittel, die innere Wirthschaft eines Hauses zu befördern, 4 Theile. 8. Grätz, Kienreich. (Reinicke in Leipzig.) 791. 92. 1 —
— unterschiedl. Wissenschaften und Kunststücke, so jedem Menschen dienlich sind. 8. Nürnberg, Felsecker. 757. — 10
— die Schriften des Calenbergschen Wittwencasse betreffend. 16 bis 18s Avertissement. Hannover, Helwing. 775. — 10
— etl. gleichbedeut. Wörter der deutsch. Sprache und der Bestimmung. 8. Quedlinb. Ernst. 807. — 12
— der nothwend. franz. Wörter. 8. Nürnberg, Polmann. 763. — 2
— aller zum gemein. Leben nothwend. franz. Wörter und Redensarten. 8. Lpz. Kummer. 787. — 12
— derjenigen zum gemeinen Leben nothwend. franz. Wörter ꝛc. welche in Schriftstellern theils selten, theils gar nicht vorkommen. 8. Presburg, Weber. — 8
— latein. Wörter und Redensarten ꝛc. mit Hinsicht auf Brüders lat. Lektionen eingerichtet, für Anfänger. 8. Frankfurt, Varrentrapp u. W. 806. — 2
— aller deutsch. franz. Wörter, die in beyden Theilen des franz. Elementarwerks vorkommen. 8. Strasb. Akadem. Buchhdl. 792. — 4
— kleine, russ. Wörter, mit ihrer Aussprache, mit deutscher, dänischer und schwedischer Erklärung. gr. 8. Copenh. Prost. 802. — 8
— die neuesten auserlesenen Abhandl. zum Gebrauch der Wundärzte, aus verschiedenen Sprachen übers. mit Kpf. 16—76 Stück. 8. Lpz. Weygand. 778—85. (à 12 gr.) 3 12
— neue, die auserlesensten und neuesten Abhandl. für Wundärzte aus verschiedenen Sprachen, mit Kupf. 24 Stück. 8. Ebend. 782—89. I. 20 gr. II. III. à 15 gr. IV. V. 1 Rthlr. 8 gr. VI. 18 gr.

VII. VIII. 1 Rthlr. 8 gr. IX. 18 gr. X. XI. 1 Rthlr. 12 gr. XII. XIII. 1 Rthlr. 12 gr. XIV. XV. 1 Rthlr. 12 gr. XVI. XVII. 1 Rthlr. 12 gr. XVIII. XIX. 1 Rthlr. 12 gr. XX. XXI. 1 Rthlr. 12 gr. XXII. XXIII. 1 Rthlr. 12 gr. XXIV. 1 Rthlr.) Rthlr. 17 18

Sammlung, neueste, d. beſt. Abhandl. f. Wundärzte aus verſchiedenen Sprachen, als Fortſ. d. neuen Sammlung, mit Kupfern. 7 Stk. 8. Ebend. 790—91. (1—6 à 18 gr. 7 à 21 gr.) 5 9

— d. auserleſ. u. neueſt. Abhandl. f. Wundärzte, mit Kupf. 7 Thle. 8. Mannheim, Ind. Compt. (Löffler.) 802. 3 20

— neue, der auserleſenſten u. neueſten Abhandl. für Wundärzte ꝛc. 7 Bde. mit Kupf. 8. Mannheim, Schwan u. G. 790. 3 18

— der Schriften v. Urſpr. d. Wundarzneykunſt. 8. Erfurt. 767. — 6

— von Meinungen großer Gelehrten, d. Wunderregen betr. 8. Ulm. 756. — 4

— der merkw. Staatsſchriften, d. Würtembergiſchen Irrungen betreff. 5 Stck. 8. Frankfurt, Stettin. 765—767. 1 16

— verſch. Wurzelwörter f. Schulen. 8. Münſter, Thelſing. 794. — 6

— von Zeichnungen der Londner u. Pariſer Meubles, ſiehe Magazin.

— von Zeichnungen d. neueſt. engl., franzöſ. u. deutſchen Staats- und Stadt-Wagen, Chaiſen, Stuhlwagen u. Schlitten. 4 Samml. Querfol. mit illum. Kpf. Leipzig, Induſtrie-Comt. 14 —

— neuer Zimmerverzierungen und Meubles. 2 Hefte. Ebend. 4 12

— d. Zollgeſetze dies- und jenſeits d. Rheins. 5 Bände. 8. Straßb. Levrault. 5 —

— e. auserleſ. u. d. d. Erfahr. beſtätigten Zuſammenſetzungen einfacher Arzneymittel z. Gebrauch f. Wundärzte u. Apotheker. 8. Lpz. Köhler. 788. — 8

Samoilowitz, D., Abhandl. über die Peſt, welche 1771 d. ruſſ. Reich, beſ. Moskau verheerte, a. d. Franz. gr. 8. Leipz. Böhme. 785. — 16

Samſon, Noé, Buch Joſua, d. Ertretters d. Kön. v. Ungarn. 8. Nürnb. 746. — 4

Sanches Beobachtungen von der Luſtſeuche. (od. medicin. Schriften 16 Bändchen.) 8. Nürnberg, Felsecker. 788. — 12

Sanchetz, Th., Compendium de matrimonio. 8. Grätz. Tusch. — 20

— Disputationes de sacramento matrimonii. fol. Nrnbg. 706. 4 —

Sancii, Casp., comment. in Iobum c. paraphrasi et vita auctoris. 4. Lips. Gleditsch. 712. 1 8

Sancke, Ch., vollſt. Anweiſ. zu den Accenten d. Hebräer. 8. Ebend. 740. — 6

Sanctii, Frs., Minerva, seu de causis linguae lat. comment. cui inserta sunt, uncis inclusa, quae addidit Scioppius et I. Perizonii illust. Schedius. gr. 8. Amsterdam (Ettinger, Gotha.) 809. 6 16

— — idem lib. comment. cui insert. sunt not. C. Scioppii et I. Perizonii recens. suis not. adi. C. I. Bauer. II Tom. gr. 8. Lips. Barth. 793—801. (I. 1 Rthlr. 20 gr. II. 2 Rthlr. 4 gr.) 4 —

Sanctorelli, emblematiſch-verm. Gedanken üb. verſchied. Sachen der alten und neuen Welt. 4. Hamburg. 723. — 6

Sanctorii, S., aphorismi de medicina statica c. schol. A. Ridiger. 8. Lips. Crusius. (F. C. W. Vogel.) 762. — 4

Sand, Joh. Fr., Vorſchläge zur Verbeſſ. der Polizeygeſetze d. Handswurth betreff. 8. Erlangen, Palm. 797. — 3

Sandbüchler, A., an d. Club d. Obſcurations-Syſtems ꝛc. gr. 8. Salzb. Mayr. 792. Rthl. — 5

— Erläuterungen d. bibl. Geſchichten nach J. J. Heß f. kathol. Leſer. 2 Thle. 8. Salzburg, Mayr. 791. (1 à 16 gr. 2 à 1 Rthl.) 1 16

(der 2te Th. hat a. den Tit.: Entwickel. des R. Gottes u. Jeſ. Offenb. als Erläut. u. Beſtät. d. Heß. Gedanken v. Reiche Gottes.)

— Vertheid. d. Gerechtigk. des Moſaiſchen Geſetzes u. d. alten Bundes ꝛc. 4 Thle. gr. 8. Salzburg, Duple. 2 16

— — deſſ. 4r Bd. als Zuſ. f. d. Beſitz. d. erſt. Ausg. unt. dem Tit.: Unterſuch. der philoſoph. und kritiſch. Unterſuch. ꝛc. 797. — 14

— Widerleg. d. Horus Anmerk. üb. d. Proph. Jeſum u. ſ. Jünger. 8. Augsb. Wolf. 785. 1 —

— Introductio in lust. consil. divin. et ex Sacris Iudaeorum et Christianorum libris. gr. 8. Salzburg, Mayr. 801. — 4

— Reviſion d. Augsb. Kritik über Kritiker, Jahrg. 1791. 92. 8. Ebend. 1 —

— Geiſt u. Verfahrungsart d. Augsb. Kritiker, als Anh. z. Jauner über d. unredliche Betragen d. Feinde d. Aufklär. 8. Ebend. 791. — 4

— Betracht. üb. wicht. Religionsgegenſtände. 8. Ebend. 792. — 16

— laſen d. erſten Chriſten d. heil. Schrift und wie? gr. 8. Salzb. Waisend. (Duple.) 784. — 7

— eine Stimme d. Rufenden in d. Wüſten, od. Bemerkung. zu Paulus Commentar üb. d. Neue Teſtament. 8. Linz, Haslinger. 803. — 14

— Abhandl. üb. die zweckm. Mittel, d. hebr. u. griech. Grundtext d. Wortſinne nach richtig zu verſtehen. gr. 8. Salzb. Duple. 791. 1 8

— üb. die Zuverläſſigkeit des Grundtextes, ein Fragm. von mehreren Abhandlungen ꝛc. 8. Ebend. 788. — 11

Sande, v. d., und Hahnemann, Kennzeichen v. d. Güte und Verfälſchung d. Arzneymittel. gr. 8. Dresden, Walther. 787. 1 —

Sandel, C. F., meditationes breviores ad tria naturae regna eorumque in pharmac. influxum spectant. 4. Mannh. Löffler. 780. — 4

Sandelii, H. D., von dem verſch. Gebrauch d. Abendmahls b. d. Griechen. 8. Wien, Herling. 783. — 5

Sanden, Bernh. v., Auslegung d. Evangelien d. ganze Jahr, als eine einfält. Kirchen- u. Hauspoſtille zu brauchen. 4. Lpz. 722. 2 —

— Controversa nova antiqua. 4. Königsb. 715. — 20

— Sammlung d. Leichenſchriften. 8. Lpz. 721. — 12

— theologiae positivae prima fundamenta, definitiones, distinctiones etc. 4. Königsb. 713. — 16

— theologia positiva. 4. 702. 1 —

Sander, Grünerdonnerstag, eine Skizze. 8. Copenh. Proſt. (Barth in Leipz.) 801. 1 —

Sander, Aperup und Lydde, Dänemarks Städte u. Schlöſſer, mit Kupf. von Brun. 10 Hefte. gr. 4. Copenh. Proſt. 799—806. 13 8

Sander, C., hiſtor. Erkenntn. d. Chriſtenthums. 8. Königsb. Hartung. 722. — 5

Sander, C. F., prof. Dichtungen. 8. Flensb. Korte. (Chriſtiani in Schleſw.) 783. — 14

— Auswahl däniſcher Luſtſpiele, ſ. Deutſche beard. 11 Th. 8. Zurich, Orell, Fuſli u. C. 790. 1 8

— Friedrich Robinſon, ein Leſebuch f. Kinder. 8. Flensburg, Korte. (Chriſtiani in Schlesw.) 784. — 7

Sander, C. L., d. Hospital zum Beſten d. Tollen. 8. Copenhagen. Berl. 800.

Sander, F., de apoplexia. 8. maj. Gottingae, Brose. 807. — 4

Sander, F. S., kurze und gründl. Anweiſ. zur Fingerſetzung b. Clavierſpielen, mit Regeln u. Exempeln. 4. Bresl. Korn d. ält. 791. — 12

Sander, G. C. H., die Zerreißung d. Gebärmutter, ärztlich und geburtshülflich behandelt, e. Prozeß zwischen Baudeloque u. Sacombe, als Beytr. z. Gesch. d. Geburtshülfe überhaupt ꝛc. a. d. Franz. 8. Götting. Dankwert in Commiss. 807. Rthl. 1 9

Sander, Heinr., Erbauungsbuch z. Beförd. wahr. Gottseligkeit. gr. 8. Lpz. Jacobäer. 802. — 12

— üb. d. Große u. Schöne in d. Natur. 2 Bde. gr. 8. Lpz. Weygand. 790. 1 16

— — dass. im Auszug. für Kinder. 8. Quedlinburg, Ernst. 798. — 6

— von der Güte u. Weisheit Gottes in der Natur. 8. Leipz. Linke. 800. — 20

— das Buch Hiob z. allgem. Gebrauche. gr. 8. Frkf. (Weygand in Lpz.) 781. — 18

— über die Kunstsprache der Naturforscher. 8. Basel, Serini. 782. — 5

— Leben, herausgegeben von Göthe. gr. 8. Dessau, Gelehrt. Buchh. 786. — 6

— — dass. gr. 8. Marb. Krieger. 786. — 4

— über Natur u. Relig. f. Liebhaber u. Anbet. Gottes. 2 Stck. gr. 8. Lpz. Weygand. 784. — 22

— — dasselbe im Auszuge für Kinder. 8. Quedlinb. Ernst. 798. — 5

— ökon. Naturgeschichte f. den Landmann u. d. Jugend. 5 Thle. gr. 8. Leipzig, Jacobäer. 784—803. (1r—4r 2 Rthl. 8 gr. 5r 1. 1 Rthl. 16 gr.) 4 —

(5r Th. hat a. d. Tit. Leonhardi ökonom. u. technol. Gesch. des Mineralreichs.)

— Predigten f. denkende Zuhörer in allen Ständen. 2 Bde. gr. 8. Ebend. 787. 2 —

— Reisen d. Frankreich, d. Niederlande, Holland, Deutschland und Italien ꝛc. 2 Bde. gr. 8. Ebendas. 783. 3 —

— gesammelte kl. Schriften, u. s. Tode herausgeg. v. Göthe. 2 Bde. 8. Dessau, Gelehrte Buchh. (Krieger in Marburg.) 784—85. 2 —

— über die Vorsehung. 3 Theile. 8. Leipzig, Jacobäer. 801. 1 8

Sander, J. C., Anfangsgründe d. vernünft. Christenth. 8. Braunschw. Schröder. 702. — 8

Sander, J. C. H., prakt. Abh. üb. d. Darmgicht d. Pferde. 8. Hannov. Hahn. 796. — 3

— prakt. Bemerk. üb. die Darmgicht u. Druse d. Pferde. 1r Th. gr. 8. Hildesh. Gerstenberg. 799. — 10

— vermischte Beytr. z. prakt. u. gerichtl. Thierheilkunde ꝛc. gr. 8. Berl. Realschulbuchh. 810. 2 8

Sander, William, Anfangsgründe der prakt. Arzneykunst, a. d. Engl. gr. 8. Leipz. Fritsch. 782. — 12

— Beobachtungen üb. d. vorzügl. Heilkräfte der rothen peruvianischen Rinde ꝛc. gr. 8. Ebend. 786. — 6

Sandford und Merton, eine unterhalt. Gesch. n. Berquin, m. franz. Phraseologie versehen. 2 Thle. gr. 8. Leipz. Liebeskind. 802. — 20

— — e. Gesch. f. Kinder erzählt, a. d. Engl. herausgeg. von J. H. Campe. 3 Thle. 12. Braunschw. Schulbuchh. 788—809. (à 16 gr.) 2 —

— — dass. in anderer Ausgabe. 2 Thle. m. K. gr. 8. Augsb. Daisenberg. 1 —

Post-Pap.

— — id. trad. de l'angl. p. Berquin. 4 Tom. 12. Leipz. Grieshammer. 799. 1 8

— — 2 Vol. av. fg. 12. Leipzig, Rabenhorst. 796. 1 8

Sandfort, einige Worte üb. d. gegenw. in d. Monaten Nivose u. Pluviose in der Gegend um Andernach herrschenden Krankheiten. And rnach, Lassaulx u. H. — 4

Sandhagen, C. H., auserlesene und gelehrt. Gedanken über schwere St llen heil. Schrift, des N. Testam. 4. Jena, Crocker. 725. 1 —

— kurze Einleitung z. Harmonie d. 4 Evangelisten ꝛc. 8. Berlin, Haude. 731. — 6

Sandhagen, C. H., theolog. Sendschreiben. 2 Thle. 12. Jena. 721. Rthlr. — 8

Sandhoff, C. A., Anweis. z. sichern Holzersparniß, ab. nur für Landwirthe. 8. Lpz. Schwickert. 791. — 12

— Unterricht üb. d. Anbau d. nützl. zum Theil geschwind wachs. Laub- und Nadelhölzer. 8. Meißen, Gedsche. 809. — 9

Sandhoff, I. E., antistitum Osnabragensis ecclesiae qui per decem saec. primam episcopal. in Westphal. Carolinam sederunt, res gestae. 2 Partes. 8. Münster, Coppenrath. 785. 1 8

Sandifort, Edm., exercitationes academicae. gr. 4. Lips. Heinsius. 783. 3 12

— descriptio musculorum hominis. gr. 4. ibid. 781. 2 12

— Observationes anatomico-pathologicae, c. icon. 3 Tmi. gr. 4. Lips. Gleditsch. 777—79. 9 —

— Opuscula anatomica selectiora. gr. 8. Leiden, Luchtmann. 788. — 20

— descriptio ossium hominis. gr. 4. Lipsiae, Heinsius. 785. 1 16

— thesaurus dissert. programmat. aliorumq. opuscul. medic. III Tmi. c. fig. gr. 4. Lips. Gleditsch. 769—78. 10 8

— Beschr. der Viehseuche in Holland. 8. Lpz. Heinsius. (Gleditsch.) 772. — 2

Sandifort, P. Ios., deglutitionis in chamismus vertirali sectione narium, oris, faucium illustratus. c. fig. 4. maj. Leyden. (Weidmann, Lips.) 805. 1 12

Sandini, A., compendiosae Grammaticae Institutio in usum Seminarii Patarini. 8. Budae, Typ. 770. — 9

— historia apostolica. 8. Würzburg, Stahel. 768. — 16

— — apostolorum. 8. Budae, Typ. 765. — 8

— — familiae sacrae. 8. Würzb. Stahel. 768. — 16

— — — id. lib. 4. Vien, Gerold. 750. 1 —

— — — id. lib. 8. Budae, Typ. 768. — 10

— vitae Romanorum Pontificum. II Partes. 8. ibid. 756. — 16

— dissert. hist. ad vitas Pontific. Romanorum. 8. ibid. 767. — 6

Sandler, J., Predigtskizzen, a. alle sonn- und festtägl. Evangelien. 2 Jahrg. in 3 Thlen. 8. Grätz, Tusch. 796—97. 2 8

Sandorfi, C. H. F., libellus acad. de Cholelithis ex ulcere abdom. elaps. 4. Helmst. Fleckeisen. 802. — 4

Sandrart, Jo. v., deutsche Akademie d. Bau- Bildhauer- u. Malerkunst, verd. von Volkmann. 8 Thle. m. K. gr. Fol. Nürnb. Schmidmer. (Cotter.) 769—75. 40 —

Sandris, Ia., de naturali et praeternaturali Sanitatis statu. Fscof. Andreae. 712. — 6

Sandvoß, Joh. Fr., span. Sprachlehre n. den besten Hülfsmitteln bearbeitet. gr. 8. Berlin, Nauck. Bei. 1 —

Sandvig, H. C., lectionum theotiscarum specimen, carminis antiqui de S. Georgio fragmenta etc. 8. maj. Copenh. Proft. 783. — 4

Sanftl, C., dissertatio in pervetust. S. S. Evangel. cod. Ms. Monaster. S. Emmeram. Ratisb. gr. 4. Regensb. Montag. 766. 2 16

Sang, le, innocent vengé, ou Discours sur les réparations dues aux accusés innocens. gr. 8. Leipzig, F. C. W. Vogel. 781.

Sange, G. Fr., praxis catechetica, oder deutlicher Unterricht und Zergliederung des Katechism. 8. Stettin, Kunkel. 750. — 7

Sangerhausen, Ch. F., Briefe in Versen. 2 Stck. 8. Halberstadt, Groß. (Sommer in Leipz.) 771. 72. — 8

— Fridericus II. Iul. Caes. Rom. comparatus. 8. Halae, Hemmerde. 791. — 2

— gesammelte Gedichte. 8. Lpz. Weygand. 782. — 5

— Minos, s. de rebus Friderici II. ap. inferos gestis. II Ptes. 8. Lps. Sommer. 809. (I. 14 gr. II. 1 Rthlr.) 1 14

— Minos, od. Thaten u. Meinungen Friedrichs II. in d. Unterwelt, a. d. Latein. 1r Th. 8. Bremen, Willmanns. (Müller.) 798. 1 —

— Moral f. Krieger. 8. Berlin. (Mieweg in Brschw.) 795. — 16

(hat a. d. Tit. Moral f. Preußens Krieger.)

Sangerhauſen, Ch. F., einige Reden f. Zuhörer von Geſchmack. Halle, Hemmerde und Schw. 788. Rthlr. — 6
— heilige Reden. 8. Nordhauſen, Greſ. (Nitzſche.) 771. — 8
— über den geiſtl. Stand. 8. Halle, Hemmerde. 789. — 2
— über Verfinſterung und Aufklärung. 8. Liebau, Friedrich. 791. — 6
Sangerhauſen, K. C., Gedichte. 8. Halle, Hemmerde u. Schw. 805. 1 —
Sangiorgio, Pa., chem. u. pharmaceut. 3. Theil d. medicin. Polizey betreff. Abhl. a. d. Ital. m. Anmerk. v. J. A. Schmidt, m. K. gr. 8. Lpz. Schwickert. 797. — 20
Sanguin, J. F., Geſpräche, Anecdoten und Briefe, als Uebungsſtücke z. Ueberſetzen, a. d. Deutſchen ins Franz. e. Zugabe zu ſeiner meidingeriſchen umgearbeiteten Grammatik. gr. 8. Coburg, Sinner. 808. — 16
— Grammaire, ſ. Meidinger.
— kl. franz.-deutſche Kinder-Geſpräche ꝛc. 8. Ebend. 810. — 16
Sangutelli, de gigantum populis nova disquis. hist. et crit. bipartita ed. C. Schütze. 8. Altona, Iversen. 756. — 3
Sannazar, I. A., opera omnia. 8. Frf. 709. — 3
Sannig, Bernh., Rituale ecclesiasticum. 8. Cöln. (Wolf, Augsb.) 756. — 12
— Schola canonica, seu universum jus canonicum. fol. Prag. 72[illegible]. 2 6
Sannow, Ch. L., prakt. Anleitung z. Teltower Rübenbau. 8. Berlin. (Vieweg in Brſchw.) 788. — 8
— Verſ. e. prakt. Anl. d. Teltower Rübenbaues. 8. Berlin, Frölich. (Dunker u. H.) 801. — 6
Sans, v., Anweiſ. d. v. Schlagfluß gelähmten Kranken d. Electricität zu heilen, a. d. Franz. m. K. 8. Augsb. Klett. 780. — 12
Sanſeverino, Leben und trauriges Ende d. Bianka Capello, a. d. Ital. 8. Berlin, Mylius. 776. — 10
— — daſſ. ital. 8. Ebend. 776. — 14
Santa-Cruz-Marzenado, v., Gedanken von Kriegs- u. Staatsgeſchäften, a. d. Franz. 12 Thle. 8. Wien, Kraus. 6 —
Santarelli, A., Leben des Sohnes Gottes. 8. Augsburg, Rieger. 776. — 10
Santaroe, I. C., Breviarum antiquitatum romanorum. 12. Frkf. Kochendorfer. 750. — 6
Santi, le Comte, Tableau statistique et topographique du grand-duché de Finlande. gr. 8. Copenhague. Brummer. 810.
Santi, G., chem. Unterſuchung der Bäder in Piſa, a. d. Ital. gr. 8. Wien, Pazowsky. (Sammer.) 795. — 12
— naturhiſt. Reiſe d. 1. Theil von Toscana, a. d. Ital. 8. Halle, Gebauer. 797. 1 —
Santorini, I. Do., tabulae anatomicae adject. tab. de structura mammar. etc. fig. fol. Lps. Gleditsch. 779. 6 16
— Observationes anatomicae. 4. Venedig. 724. 1 12
— de structura et motu fibrae nutritione animali haemorhoidibus et de catameniis. 8. Rotterdam. 790. — 10
Saphrani, I. M., de clysteribus eorumq. affect. 4. maj. Halae, Waiſenh. 781. — 3
Sappel, L., d. fortgepflanzte Religion von Erſcheinung d. Welt bis 1782. 3 Bde. 8. Augsb. Doll. (auch Wolf.) 783. 2 —
Sappelli, Lad., lib. singularis de potestate summi pontificis et ecclesiast. contra Febronium. IV Pts. 4. Augsb. Wolf. 777–75. 4 8
Sappho, d., u. d. Anakreons Lieder d. Liebe, a. d. Griech. v. Wahl. 8. Erf. Keyſer. 783. — 18
Sapphus Lesbiae Carmina et fragmenta, recens. comment. illustravit, schemata musica adject. et. iud. confecit H. P. M. Vogler. 8. Lps. Weidmann. 810. 1 —
Schreibp. 1 6
Velinp. 1 16
— Hymni. 18. Lps. Ind. Comt. — 8

Sar, manières allemandes de parler françois. 8. Heidelberg, Mohr et Z. 808. Rthlr. — 16
Saraſa, At. Af., Sittenlehre, oder Kunſt ſich immer zu freuen und ſtets vergnügt zu ſeyn, a. den Grundſätzen der göttlichen Vorſehung und e. guten Gewiſſens. 2 Theile. 4. Magdeburg, Hechtel. (Dyk in Lpz.) 764. 3 —
— Kunſt und Weiſe eine wahre Gemüthsruhe d. Betrachtungen d. göttlichen Weisheit ꝛc. ſich zu verſchaffen. 8. Wien, Gerold. — 6
— die Kunſt ſtets fröhlich zu ſeyn. 8. Augsburg, Rieger. 784. 8
— — daſſ. v. Windheim. 8. Lpz. Weygand. 779. 8
— ars semper gaudendi. II Pts. 4. Francf. (Weygand, Lps.) 741. 8
— — id. lib. c. praef. Reusch c. L. C. Fischer. Ienae, Cröcker 750. 1 16
— Kunſt allezeit luſtig zu leben und ſelig zu ſterben, ſammt Boudons Gedanken auf jeden Tag d. Monats. 8. Cöln, Romerskirchen. 801. — 4
Saraun, Georg, üb. d. Eichenſaat. 8. Kiel, Akadem. Pchhdl. 802. — 8
— Vertr. z. Bewirthſchaftung büchener Hochwaldungen. 8. Gött. Schröder. (Broſe.) 801. — 8
Sarbievii, Matth., Carmina. 8. Biponti, Treuttel et W. Strab. 805. 1 4
— lyriſche Gedichte, aus d. Lat. von A. J. Rathsmann. 8. Breslau, Schall. 802. — 8
— opera poetica, quae innotuerunt omnia. 12. Breslau, Meyer. 753. — 8
Sarcey de Sutiers, agriculture expérimentale à l'usage des agriculteurs 8. Berne, Société Typogr. 765. — 10
Sarchi, J. Ph., Fapæ poetica, oder Auswahl d. beſten ital. Gedichte. 8. Wien, Schmidt. 797. — 15
— Verſuch einer ital. Sprachlehre. 8. Wien, Frister. 795. — 20
— — daſſ. 8. Wien, Doll. 795. — 16
— theor. prakt. italien. Sprachlehre. 8. Wien, Autor. (Gerold.) 805. 1 —
Sarcobis, ein Gedicht des Maſenius, lat. und deutſch, ſ. Maſenius.
Sarcone, M., Geſchichte d. Krankheiten in Neapel. 3 Th. gr. 8. Zürich, Orell. 771. 72. 1 12
— v. d. Kinderpocken u. d. Nothwend. d. Ausrottung derſ. zu verſuchen, a. d. Ital. von Lentin. 8. Göttingen, Dieterich. 782. — 20
Sardagna, P. Carol. S. I., theologia dogmatico-polemica. VIII Tmi. 8. maj. Regensburg, Montag et W. 770. 71. 10 —
Sardenheim, Phantaſienbüchlein f. Misvergnügte u. Traurige, in Proſa und Gedichten. 8. Mannheim, Löffler. 782. — 6
Sarganek, Geo., Geometrie in Tabellen. 4. Halle, Waiſenh. 739. — 4
— verbeſſerter franz. Langius, beſteht in 3 Theilen. gr. 8. Halle, Waiſenh. 768–92. (einzeln unter den beſondern Titeln: 1r Grammaire raisonnée, od. erleichterte franz. Sprachlehre. 16 gr. 2r Grammaire pratique. 12 gr. 3r Nouveau Dictionnaire, en abrégé, od. franz. deutſches und deutſch franzöſiſches Wörterbuch. 14 gr.) 1 18
— Warnung v. allen Sünden der Unreinigkeit und heimlichen Unzucht aus mediciniſch-theologiſchen Gründen. 8. Züllichau, Waiſenh. (Frommann in Jena.) 746. — 12
— Zeugniß für die göttliche Wahrheit. gr. 8. Ebendaſ. 740. — 3
Sargar, P. F. Elit., conferentiae theologico-morales, c. Katzenberger suppl. 4 Pts. 8. Augsb. 735. 1 4
Sarkan, Dav., analytica exegesis primae epistolae Ioannis. 4. Zürich, Orell. 757. 1 8
Sarkasmen, a. d. Dän. 8. Schlesw. Röhß. 793. — 4

Sarpi, Pa., Historie des Trident. Conciliums, m. Convertés Anmerk. herausg. von F. C. Rambach. 6 Thle. gr. 8. Halle, Trampe. (Hahn in Hannover.) 761–781. Rthlr. 6 —
— vom Kirchengut, a. d. Ital. v. Steeb. 8. Bamberg, Göbhard. 802. — 16
Sarrauton, de, Enigmes, Charades et Logogriphes. 12. Berl. Rellstab. 785. — 12
Sarrazin, A. A., Romanzen, Balladen und Erzählungen. 8. Bremen, Heyser. 809. 1 4
Sartore, Placid., über die Flucht d. Kirchenbitten, veranl. durch d. französische Staatsumwälzung. 2 Thle. gr. 8. Augsb. Doll. 805. 2 16
— d. constitution. Kirche s. d. neufränk. Eidesformel. gr. 8. Ebend. 799. 1 12
Sartori, Anf. v., Abriß d. allgem. Kirchengeschichte, siehe Abriß.
Sartori, Frz., Fauna. 8. Grätz, Ferstel. 809. — 10
— Länder- und Völker-Merkwürdigkeiten d. österreichischen Kaiserthums. 4 Bde. m. K. 8. Wien, Anton, Doll. 809. 4 —
— Naturwunder d. österreichischen Kaiserthums. 4 Thle. m. K. 8. Ebend. 810. 4 —
— Specimen nomenclatoris Plantarum phaenogamarum in Styria sponte crescentium etc. 8. ibid. 808. — 8
— Neueste Reisen durch Oesterreich ob und unter der Ens, Salzburg, Bergtesgaden ꝛc. 3 Bde. mit Kupf. 8. Ebend. 810. 4 —
Sartori, Jos. v., Leopoldin, Annalen, ein Beytrag zur Regierungsgesch. Leopolds II. 2 Thle. gr. 8. Augsb. Doll. 792. 1 8
— — dass. 2 Thle. gr. 8. Wien, Anton, Doll. 792. 1 4
— auserlesene Beyträge in reichsstädt. Sachen. 2 Thle. 4. Frst. Eichenberg. 777–79. 3 4
— Gesch. der Stadt Donauwerth a. Reichs- u. Kriegshandl. 4. Ebend. 779. — 9
— statistische Abhandl. üb. Mängel, s. Abhandlung.
— Staatsgeschichte d. Markgrafsch. Burgau in Rücks. a. d. Streitigk. zw. Oesterreich. gr. 8. Ebend. 789. 1 16
— Memoiren üb. d. wicht. Staatsmaterien unsrer Zeit. 2r Thl. gr. 8. Zurich, Orell, F. u. Comp. 795. 1 24
— — dess. 2r Thl. gr. 8. Nrnb. Grattenauer. 797. 1 8
— geistl. u. weltl. kathol. Staatsrecht. 2 Bde. gr. 8. Ebend. 788–91. (I. 1r 2e 2 Rthlr. 8 gr. II. 1e 1r Abschn. 2 Rthlr. II. 1e 2r Abschn. 1 Rthlr. 8 gr. II. 2e 1r Abschn. 2 Rthlr. 16 gr. II. 2e 2r Abschn. 2 Rthlr. 8 gr.) 10 16
— Reichsvicariats-Staatsrecht. gr. 8. Augsb. (Grattenauer in Nrnb.) 790. 1 —
Sartori, J. C. v., K. K. Landesverordn. w. es m. d. Apelo zu halten. 4. Wien, Trattner. 777. — 6
Sartori, T., kl. Katechismus Lutheri. 8. Mannh. Löffler. 769. — 3
— d. Theolog nach d. Geiste d. neuesten Litteratur. 8. Salzburg, Duvic. 796. — 6
— üb. d. Verhältnisse d. Seelsorgers zu seiner Gemeinde, eine Vorlesung. Ebend. 791. — 4
— üb. christl. Volksunterricht. 8. Ebend. 793. — 3
Sartorius, A., compendium annalium ecclesiast. Cardinalis Baronii. XII Tmi. 8. Prag. 723. 2 12
Sartorius, B. J., Geschichte von Löwenberg a. Urkunden und Handschriften. 2 Thle. 8. Jauer, (Meyer in Breslau.) 790.
Sartorius, Ch. F., positiones theologicae in usum praelect. dogmatic. editae. 8. Tub. Cotta. 767. — 20
— Compendium Theologiae dogmaticae. 8. maj. ibidem. (Metzler, Stuttg.) 782. 1 8
Sartorius, C. V. J., von dem vortheilhaften Einfluß der Religion Jesu auf den glücklichen Zustand eines Landes, eine Predigt. gr. 8. Meißen, Gedicke. 795. — 4
Sartorius, G. C., Beyträge zur näheren Kenntniß des Flötz-Sandsteins. 8. Eisenach, Wittekind. 809. — 6
Sartorius, G. F. C., Versuch einer Geschichte des deutsch. Bauernkriegs z. Anf. d. 16. Jahrh. 8. Berlin, Unger. 795. Rthlr. 1 8
— Gesch. des Hanseatischen Bundes und Handels. 3 Bde. m. K. gr. 8. Göttingen, Dieterich. 802–8. (1r 1 Rthlr. 16 gr. 2r 3 Rthlr. 16 gr. 3r 3 Rthlr. 4 gr.) 8 12
— von dem Elemente des Nationalreichthums u. von der Staatswirthsch. n. A. Smith. 8. Göttingen, Röwer. 806. 2 —
— Abhdl. d. Elemente des Nationalreichthums und d. Staatswirthschaft betreffend. 1r Thl. 8. Ebend. 806. 1 16
— Grundriß d. Politik. 8. Göttingen, Dieterich. 801. — 4
— de libera Illieni navigat. in congr. Rastadiensi etc. 8. ibid. 798. — 2
— Versuch über die Regierung der Ostgothen während ihrer Herrschaft in Italien, und über die Verhältnisse der Sieger zu den Besiegten im Lande. gr. 8. Hamburg, Perthes. 811. 1 28
— Handbuch d. Staatswirthschaft n. A. Smith. 8. Berlin, Unger. 796. — 20
Sartorius, Io., de Hypocrisi gent. circa cult. Deorum Schediasma liber. 4. Lps. Weidmann. 713. — 4
— Cistercienser Ordenshistorie, m. Kupf. 4. Nrnb. 708. 5 8
Sartorius, J. G., 2 Predigten u. e. Vorles. d. severl. Gelegenh. m. 1 K. 8. Cassel, Cramer. (Krieger in Marburg.) 788. — 8
Sartorius, M. A., de justa in distribuendis bonis communibus inter singulos servanda propositione. 8. maj. Würzb. Riemner. 1791. — 3
Sartorius, P., hermeneutica harmonia utriq. testam. a. literaliter a. mystice interpret. accomod. etc. 8. maj. Augsb. Rieger. 783. — 12
Sarotschew, Gawr, Reise durch die nördlichsten Theil Siberiens, des Eismeers und d. nordöstlichen Ocean. 1785–93. a. d. Ruß. v. Buye, m. K. u. Chart. 2 Bde. gr. 8. Leipzig, Rein. 805–806. (1r 4 Rthlr. 12 gr. 2r 1 Rthlr. 12 gr.) 6 —
Sasse, J. F., üb. d. schwere Zahnen der Kinder, eine Tafel, groß Fol. Lübben, Gotsch. 802. — 2
Sasserath, R., cursus theologiae moralis. IV Part. 4. Augsb. Rieger. 788. 2 8
Sastaca, Saggi, sulla gran Brotagna. T. I. 8. maj. London. (Sammer, Vien.) 793. m. schw. Chart. 2 —
Velinpap. m. illum. Chart. 3 8
Sattler, Ad., d. christl. Lehr- und Glaubensgrund. 8. Freyburg. 724. — 12
Sattler, C. C. H., staatsrechtliche Abhandlungen über das Recht der evangel. Reichsstände d. Mitglieder zu wählen und zu benennen. 4. Frst. Gebhardt u. K. 798. 2 8
Sattler, C. F., allgem. Geschichte von Würtemberg unt. d. Regierung d. Grafen. 5 Thle. 4. Ulm, Stettin. (auch Metzler in Stuttg.) 764–68. 9 —
— neuere Geschichte v. Würtemberg unter d. Regierung d. Herzoge. 13 Thle. 4. Ebend. 769–84. (3 2 Rthlr. 12 gr.) 32 12
— historische Beschreibung d. Herzogthums Würtemberg u. all. Städte, Klöster und Aemter desselb. 4. Stuttg. Metzler. 752. 1 12
— v. Kobler: ob. Kaltschmidtsschutz alt. Zeiten, ein Beytr. zum Staatsrecht. 8. Tub. Herdtrand. 781. — 6
Sattler, J. P., Briefe e. Lehrers an s. jungen Freunde. 2 Thle. 8. Nrnb. Grattenauer. 778–80. 1 8
Schreibp. 1 16
— v. Ursp. d. Gesetze, s. Goguet.
— Beobacht. und Erfahrungen e. Schullehrers. 8. Nrnb. Grattenauer. 800. — 20
Sattler, J. T., philos. Bibliothek. 2 Bde. ob. 8 Stck. 8. Lpz. Langenheim. 771. 72. 1 —
— Grundriß der Kunst, wie ein Gelehrter berühmt werden könne. 8. Schleusingen, Hanisch. 770. — 6
— Bemerk. üb. d. neue deutsche Kritik. 8. Wien, Ghelen. 773. — 10

Sattler, K. Ch., Handbuch des öſterr. Eherechts nach den darüber erlaſſ. Geſetzen und Verordn. ꝛc. 2 Thle. gr. 8. Wien, Gaßler. 805.

Sattleri monita ad parochos etc. 12. Strasb. Levrault. 779. Rthlr. — 14

— Theologia moralis universa. IV Vol. 8. ibid. 776. 5 8

Satura, dissert. orationum, epistolarum et observ. theologico – historico – philologicarum. IV Pts. 8. maj. Zürich, Orell, F. et Comp. 741–42. — 20

Saturn, Merkur und Herkules, drey morgenländ. Allegor. a. d. Frz. d. Court de Gebelin. gr. 8. Regensb. Montag. 789. 1 12

Saturnus redivivus, e. neue Betracht. üb. d. Bleymittel, beſ. üb. d. Bleyextract. gr. 8. Wien, Hörling. 785. — 5

Satyr, der, in engliſcher Uniform. 8. Leipzig, Müller. 787. — 12

Satyrae medicor. silesiae, quae varias observ. cas. experiment. tentam. ex omni medicinae ambitu petita exhibent. c. fig. 8 Specim. 8. Breslau, W. G. Korn. 736–42. 1 —

— Menippeae tres, Senecae ἀποκολοκύντωσις, Lipsii somnium, Cunaei sardi venales, c. n. Cortii. 8. Lps. 720. — 4

Satyre, neue Menippiſche, v. Gegnern d. Obſcurantenor-den. 1s Heft. 8. Altona, Kayen. 798. — 12

Satyren. 8. Hannov. Schmidt. 762. — 12

— auserleſene, d. 18. Jahrh. 8. Lpz. (Groß in Nordhau-ſen.) 771. — 9

— d. Deutſchen, herausgegeben v. K. Müchler. ſ. Liscovs Schriften.

— eines Kapuziners, üb. ſein Zeitalter. 8. Baſel, Flick. 789. — 10

— ein Päckchen, a. Oberdeutſchland. 8. München, Frz. 770. — 6

— ſechs, nebſt Anhang. 8. Jena, Cuno. 765. — 10

— u. poetiſche Spiele, v. Maria. 18 Bdchen Guſtav Waſa. 8. Lpz. Rein. 800. — 16

Sätze a. d. Religionslehre z. Vorbereit. d. Confirman-den. 8. Frſt. Hermann. 801. — 2

— üb. Religion und Sekten. 8. Stendal, Franzen und Gr. 786. — 6

— gemeinnützige, zu Vorſchriften in Schulen u. Bücher. 8. Freyburg, Herder. — 4

Saubert, memorabilia augustanae confessionis. 8. Nrnb. 750. — 8

Saubert, G., und H. Sarazant, Beſchr. und Abbild. zwey nützl. Maſchinen, 1) e. Waſſerungs- und Entwäſſerungsma-ſchine, 2) e. Waſſerhebemaſchine, ꝛc. m. K. gr. 4. Lpz. Baum-gärtner. 805. — 12

Saubert, J., Wunderwerk d. Augsburgiſchen Confeſ-ſion, m. K. 8. Nrnb. Endter. — 4

— geiſtliche Gemählde-Poſtille üb. die ſonn- u. feſttägli-chen Evangelien. Fol. Ebend. — 16

— epitome Examinis Philippi Melanchtonis in bonum studiosae juventutis etc. 8. ibid. — 5

Saucerotte, Unterſ. d. Vorurth. u. Mißbr. d. Schwan-gern betr. a. d. Frz. 8. Erf. Keyſer. 780. — 5

— üb. d. Erhalt. d. Kinder während d. Schwangerſchaft. 8. Lpz. Graffé. 798. — 8

Sauer, krit. Erörterungen üb. mancherley Gegenſtände, a. d. Gebiete des Schul- und Kirchenweſens. 8. Schneeberg, Verlageh. 805. 1 —

Sauer, G., üb. d. Vorurtheile, welche d. Brachabſtellungen noch im Wege ſind. 8. Grätz, Tuſch. 798. — 5

Sauer, J., nützliches Rechenbuch. 8. Jena. 715. — 8

Sauer, J. G., Religionsvorträge. 8. Coburg, Sinner. 801. — 18

Sauer, J. G., Unterſ. üb. d. Antheil d. Einbildungskraft a. d. Werke d. Dicht- und Redekunſt, ein Beytrag z. Philoſ. d. Aeſthetik. 8. Penig, Dienemann. 803. — 18

Sauer, Joh. Geo., kurze Reden. 8. Augsburg, Doll. 802. — 6

Sauer, J. G., und G. H. Neuhofer, Vorleſ. üb. deutſche Claſſiker, f. Gebildete und zum Gebrauche in den höheren Lehranſtalten. 1r Curſus f. d. höh. Claſſen mit Crcu ſen. 8. Tüb. Cotta. 810. Rthlr. 1 12

Sauer, M., Reiſe n. d. nördl. Gegenden v. Rußland, Aſien u. Amerika unter Commod. Billings 1785–94. a. d. Engl. v. M. C. Sprengel, m. 1. Charte. gr. 8. Weim. Landes-Ind. Compt. 803. (a. der Bibliothek d. Reiſebeſchreibungen 8r Bd.) 1 12

Saueracker, nordgauiſche Staatengeſchichte. 4 Bde. 8. Fürth. (Lübeck, Baireuth.) 790.

Saueracker, H. W., Handbuch d. prakt. Artillerieviſ-ſenſchaft, m. K. gr. 8. Dresden, Walther. 792. 1 12

— Abhdl. v. Eintheilung, Beſpannung d. Transporte des Geſchützes u. and. Fahrzeuge, m. K. gr. 8. Breda. (Walther in Dresden.) 792. 1 12

Sauerbrunn, K. G. H., Forſtrügen. 8. Mannh. Schwan u. G. 798. — 5

Säugen, üb. d., d. Ammen, ein diätetiſcher Verſuch v. Verf. der Kunſt geſunde Kinder zu haben. gr. 8. Altenburg, Lit. Comt. — 6

Säulen, die drey, d. Unbekannten im Lande. 8. Reval. Al-brecht. 780. — 11

Saunder, W., Anfangsgründe der prakt. Arzneykunſt, a. d. Engl. 8. Lpz. Fritſch. 782. — 12

— über Struktur, Krankheiten ꝛc. d. Leber, a. d. Engl. 8. Lpz. Hinrichs. 805. — 12

— Beobacht. üb. d. vorzügl. Heilkräfte d. rothen Peruvia-niſchen Rinde, a. d. Engl. 8. Lpz. Fritſch. 784. — 6

— — daſſ. a. d. Engl. v. Crevolt. 8. Cöln, Metternich. 788. — 12

— pharmacopoea in usum studiosorum. 8. Lps. Böhme. 790. — 10

— Abhdl. v. d. Spießglaſe u. ſ. Nutzen in d. Arzneywiſſen-ſchaft, a. d. Latein. 8. Altenburg, Richter. (Akad. Hdl. in Jena.) 775. — 6

Saunderſon, Algebra, a. d. Engl. v. J. P. Grüſon. 2 Thle. gr. 8. Halle, Hendel. 798 — 805. (1r 1 Rthlr. 8 gr. 2r 2 Rthlr.) 3 8

Saunier, J. de, la parfaite connoissance de Chevaux av. 62 planch. gr. fol. Glogau, F. Günther. 761. 10 —

— Erkenntn. von Pferden, ihren Eigenſchaften, Krankheiten u. Mittel darwider. Fol. Ebend. 767. 5 8

Sauri, natürl. Geſchichte d. Erdbodens, a. d. Franz. m. Anm. 2 Thle. u. 3r Bd. 1r Thl. gr. 8. Nrnb. Bauer und W. (Schmidauer.) 779–82. 5 —

— précis d'Histoire naturelle. 7 Vol. gr. 12. Winterthur, Steiner. 779. 3 6

— — le même livre. 7 Vol. 12. Basle, Flick. (F. C. W. Vogel, Leipz.) 779. 4 10

— précis d'Histoire naturelle et de la géographie physiq. VII Vol. 12. Winterthur, Steiner. 2 21

— Mittel nach Willkühr, Knaben oder Mädchen zu zeugen, a. d. Franz. (Barth in Leipz.) 782. — 5

Saurin, Geiſt, oder zergliederte Auszüge aus ſeinen ſämmt-lichen Predigten, a. d. Franz. 2 Thle. 8. Bamb. Göbhard. 778. 1 12

Saurin, Ja., Betrachtungen üb. d. wicht. Begebenhei-ten des Alten u. Neuen Teſtaments, fortgeſetzt von Beau-ſobre., m. K. 4 Thle. 8. Roſtock, Koppe. (Stiller.) 795–799. 14 16

— geiſtvolle Gedanken z. Gebrauch rechtſch. Haushaltungen. 8. Zürich, Orell, Füßli u. Comp. 770. — 20

— kurzer Inbegriff der chriſtlichen Glaubens- u. Sittenlehr. überſetzt v. C. F. Gellert. 8. Chemnitz, Stößel, (Sommer in Leipz.) 769. — 16

— Predigten üb. d. Leidensgeſch. Jeſu u. and. damit verw. Materien überſ. v. G. L. Heyer. 2 Thle. gr. 8. Leipz. Cru-ſius. (J. C. W. Vogel.) 772. 1 —

Saurin, Ja., Predigten über Texte Heil. Schrift, a. d. Franz. v. Rosenberg. 10 Thle. 8. Liegnitz, Siegert. 766--67. (1r--6r à 12 gr. 7r u. 8r à 16 gr. 9r u. 10r à 12 gr.) Rthlr. 5 8

— Sermons sur divers Textes de l'Ecriture S. 12 Vol. 8. Basle, Schweighäuser. 761. 12 —

Saurmann, Io. Fr., de iure circa sepulcra et homin. et mortuorum cadavera c. dissert. prooem. I. W. de Gobel. 4. Bremen, Saurmann. 737. — 12

Sauſſure, v., Nachr. v. einer Alpenreiſe. 8. Berlin, Lange. 789. — 2

— Essais sur l'Hygrométrie, av. fig. 8. Berne, Haller. 785. 1 16

— Verſuch üb. d. Hygrometrie, a. d. Franz. 8. Leipz. Junius. (Gleditſch.) 785. 1 4

— Reiſen durch die Alpen, nebſt e. Verſ. über d. Naturgeſchichte d. Gegend um Genf, aus dem Franz. m. A. gr. 8. Ebend. 781--88. (I. 1 Rthlr. II. III. à 1 Rthlr. 2 gr. IV. 1 Rthlr. 8 gr.) 4 16

— kurzer Bericht v. e. Reiſe a. d. Gipfel d. Montblanc. 8. Straſb. Akadem. Buchh. 788. — 5

— manière de provigner la Vigne sans engrais. 8. Berne, Societ. Typ. 775. — 3

— Voyage dans les Alpes, précédé d'un essai sur l'histoire naturelle des environs de Genève, av. fig. 2 Vol. 4. Basle, Flick. 779. 10 16

— le II et IIIme Voyage aux Alpes. 2 Vol. gr. 8. Berne. 779. 6 —

— — le même. 4. Berne. 776. 8 —

— Methode d. Weinſtock ohne Dünger fortzupflanzen. 8. Bern, Typogr. Societ. 775. — 2

— Recherches chymiques sur la végétation. 8. Strasb. Treuttel et W. 2 —

— chemiſche Unterſ. v. d. Vegetation, a. d. Franz. mit e. Anhang v. F. S. Voigt, m. K. gr. 8. Leipzig, Dieclam. 805. 2 —

Sautel, Just., Lusus poët. allegorici. 12. Basle, Thournoysen. 772. — 5

Sauter, I. A., fundamenta iuris ecclesiastici catholicorum. III Pts. 8. maj. Freyburg, Herder. 809--11. 1 16

Sauter, J. N., Beytr. z. Kenntniß u. Heil. d. Rindviehſeuche. 8. Stettin, Ulm. 803. — 12

Sautermeiſter, Fz. X., 7 geiſtl. Reden in d. H. Faſtenzeit vorgetr. 8. Augsb. Rieger. 783. — 7

Sautier, H., v. Verdienſte z. Erlangung e. Schulprämiums. 8. Baſel, Flick. 776. — 5

Sautter, A., d. d. Leiden Jeſu Chriſti m. Andacht betracht. Chriſt. 8. Augsb. Rieger. 790. — 10

Sauvage, le, ou contradiction etc. conte moral. 8. Leipz. Jacobäer. 764. — 3

Sauvages, Fr. Bois de, pathologia methodica s. de cognosc. morbis. 12. Genf. 752. — 12

— Nosologia methodica. 2 Vol. gr. 4. Amsterd. (Wolf, Augsb.) 768. 6 —

— — — sist. aegritudines morb. eu. C. F. Daniel. V Tmi gr. 8. Lips. Schwickert. 790--97. 7 16

— — — sive classes morborum. V. Vol. Genf. (Gleditsch, Lips.) 763. 5 —

— Nosologie méthodique, trad. du lat. p. Niclas. III Vol. 8. Lips. (Pott.) 771. 6 —

— — le même. Liv. III Vol. av. fig. gr. 8. Paris. (Varrentrapp et W., Francf.) 770. 6 12

Sauvageère, de la, Recueil d'Antiquités dans les Gaules, av. fig. gr. 4. Paris. (Walther, Dresden.) 770. 4 16

Sauvebœuf, Graf v. Ferrieres, Reiſen in d. Türkey, Perſien u. Arabien in d. Jahren 1782--89. a. d. Franz. v. Forſter. gr. 8. Berlin, Voß. 791. — 18

— — daſſelbe in e. and. Ueberſ. 2 Thle. 8. Leipz. Cruſius. (J. C. W. Vogel.) 790. 2 —

Sauveur, Groſſet St., Reiſe d. d. Baleariſchen u. Pitiuſiſchen Inſeln in d. Jahren 1802--5, frey nach d. Franz. bearbeitet v. Fiſcher. 8. Leipz. Gräff. 809. Rthlr. 1 —

Savary, Zuſtand d. alten u. neuen Aegyptens, a. d. Frz. v. Schneider. 3 Thle. gr. 8. Berlin, Unger. 799. 3 12

— Briefe über Griechenland u. Bemerk. über d. Türken. gr. 8. Leipzig, Geſchen. 789. (iſt d. 4te Thl. ſ. Briefe üb. Aegypten.) — 20

— Lettres sur la Grèce, avec fig. 8. Berne, Haller. 788. 1 12

— morale du Mahomet ou recueil des plus purs maximes du Coran. 8. Dresden, Walther. 786. — 4

— Reiſe nach Griechenland. gr. 8. Nürnberg, Weigel. 789 — 12

— Universal-Lexikon, ſiehe Universal-Lexikon.

Savi, Caj., Botanicon Etruscum sistens plantas in Etruria sponte crescentes. Vol. I. 8. Paris. (Gleditsch, Lips.) 808. 1 12

Savigny, Fr. C. v., de concursu delictorum formali. gr. 8. Marb. (Gothe, Lips.) 800. — /

— Abhandlung d. Lehre v. Beſitz. gr. 8. Gießen, Heyer. 803. 1 20

— d. Recht d. Beſitzes. gr. 8. Ebend. 806. 2 12

— Zuſätze ſ. d. Beſitzer d. 1ſten Ausg. od. d. Abhandl. d. Lehre v. Beſitz. gr. 8. Ebend. 806. — 16

Savoy, F., Schreiben an d. Verfaſſer d. krit. Anmerkung. üb. d. ſo genannte Brüderſchaft Maria v. Troſt ꝛc. 8. Jugolſt. (Mayr in Salzb.) 784. — 4

Sawrey, Sh, üb. d. Wirkung d. vener. Giftes a. d. menſchlichen Körper, nebſt Bemerk. über Hunters u. Bells Theorie, a. d. Engl. v. G. W. Topelmann. gr. 8. Leipz. Böhme. 803. — 18

Sax, Ch., laudatio C. A. Dukeri in solemni panegyri peracta. 8. Francf. (Weidmann, Lips.) 788. — 5

— lapidum vetustorum epigrammata. 4. Lipsiae. 746. — 1

— epistola de veteris medici ocularii gemma sphragide prope Trajectum ad Mosam nuper erutа. gr. 8. Traject. Schonhoven. 774. — 9

— de Henr. Eppendorpio commentarius. 4. Lips. 745. — 4

— monogrammata hist. Batavae a vetustissimis inde tempor. usque ad seculi XVIII an. tert. decim. gr. 8. Francf. (Weidmann, Lips.) 784. 2 4

— onomasticon literarium sive nomenclator historico-crit. praestantiss. omnis aetatis populi artiumque scriptor. VII Pts. gr. 8. ibid. 775--91. 18 20

— onomastici lit. epitome. gr. 8. Trajecti ad Rhenum. (Weidmann, Lips.) 792. 1 —

— tabulae genealogicae s. stemmata deorum, regum, principum etc. fol. Francf. (Weidmann, Lips.) 792. 1 —

Sax, Frz., praktiſcher Unterricht z. Berechnung aller Beſtandtheile eines jeden Gebäudes, m. K. gr. 8. Wien, Aut. Doll. (Kiebeckiind in Leipz. in Commiſſ.) 808. — 16

— vollſt. Anleit. z. Holzſparkunſt, beſonders ſ. d. K. K. Staaten, nebſt Beſchr. d. Lebenſchen Thermolampe, m. 13 K. 2 Thle. gr. 8. Ebend. 804. 1 16

Sax, J. C., Einleit. in d. Geſch. d. Markgrafſchaft u. des Fürſtlichen Hauſes Baden. 11 Thl. 8. Stuttgart, Mezler. 796. 1 8

Saxe, la, galante, ſ. Sachſen.

Saxonis Grammatici hist. Danicae c. recens. Stephani c. var. lect. Klotz. gr. 4. Lips. Heinsius. 772. 5 —

Saxtorph, Fr., Elektricitätslehre, auf Erfahrungen und Verſuche gegründet ꝛc. 2 Thle. gr. 8. Leipz. Barth. 803--4. (à 2 Rthlr. 8 gr.) 4 16

Saxtorph, I. S., examen armament. lucinae dissert. inaug. instit. 8. Copenh. (Dieterich, Göttingen.) 795. — 12

Sartorph, Mh., Umriß d. Entbindungswiſſenſchaft für Wehmütter, v. J. S. Sartorph u. J. C. Tode. 8. Copenhagen, Schubothe. 801. Rthlr. — 16

— neueſter Auszug a. d. Geburtshülfe. 8. Copenh. Pelt. 792. 1 6

— Erfahrungen in der Hebammenkunſt. 8. Copenhagen. 766. — 3

— de diverso partu ob diversam capitis ad pelvim relationem mutuam. c. fig. Copenh. Pelt. 772. — 16

Schreibp. — 18

— geſammelte Schriften geburtshülfl. prakt. u. phyſiolog. Inhalts v. P. Scheel, m. K. 2 Thle. gr. 8. Copenh. Brummer. 803. 2 —

— anatom. Tabellen f. d. Hebammen, als Anh. z. Entbindungswiſſenſch. a. d. Dän. v. J. C. Tode. 8. Copenh. Schubothe. 802. — 9

Say, National-Oekonomie, od. einfache Darſtellung d. Art u. Weiſe, wie Reichthümer entſtehen, verzehrt u. vertheilt werden, mit Zuſ. v. L. H. Jacob. 2 Bde. 8. Halle, Ruff. 807. 5 —

Sayaux, A., Peſtalozzis Lehrart u. Anſtalt m. Bemerk. u. 4 Tabell. 8. Leipz. B. Fleiſcher. — 12

Sayer, F., dramatiſche Skizzen d. alten Nord. Mythologie, a. d. Engl. 8. Leipz. Schwickert. 793. — 6

Sayer, R., Ruinen u. Ueberbleibſel v. Athen nebſt andern Alterthümern Griechenlands, a. d. Engl. m. K. gr. Fol. Augsb. Stage. 782. 1 8

Sazawsky, P. G., gründl. Anweiſ. Nadelbäume mathematiſch zu berechnen. 4. Brünn, Gaſſl. — 4

Scaccia, S., tractatus de applicationibus in duas partes divisis. fol. Cöln, Metternich. 1 18

— de commerciis et mercatura. fol. ibid. 738. 2 8

— tract. de judiciis caussarum civilium, criminalium et haered. II Tmi. fol. ibid. 765. 5 —

— de sententia et re judicata. fol. ibid. 738. 2 —

Scamnale, seu diurnale Monasticum pro omnib. sub regula S. P. Benedicti militantibus ad horas diurnas decantandas accommod. gr. fol. Venedig. (Gobhard, Bambi.) 757. 2 16

Scanderbeim, Guſtav, (Dr. G. Kerner) über Sendſchreiben u. Autwort. 8. Deutſchland. (Brau, a. Heſſmann in Hamb.) 805. — 3

Scandinavien, od. Dänemark, Norwegen, Schweden, e. geographiſches Spiel, mit e. hiſtor.-geographiſchen Gemälde d. Reiche und illum. Charte. Leipzig, Benj. Fleiſcher. — 16

Scaphandre, le, od. d. Kunſt im Waſſer zu gehen, aus d. Franz. 8. Warſchau, Gröll. 775. — 16

Scaramelli, I. Bapt., directorium asceticum sive norma dirigendi animas ad perfect. christ. IV Ptes. 8. Augsb. Rieger. 771. 2 16

— Geiſtlehre od. Anleit. z. Vollkommenheit. 4 Thle. 8. Augsb. Wolf. 778. 2 16

Scarfo, Gio. Gris., delle poesie varie. 4. Verona. 737. — 16

Scarpa, Ant., anatomicae disquis. de Auditu et olfactu, c. fig. fol. Mediolani. (Gleditsch, Lips.) 795. 10 —

— oratio de promovendis anatomicarum administr. rationib. gr. 8. Lipsiae, Crusius. (F. C. W. Vogel.) 785. — 3

— anatomicarum annotationum libri II. gr. 4. ibidem. 791. 3 —

— sull' Aneurisma riflessioni et osservazioni anat. chirurg. con 15 Tab. gr. fol. Pavia. (Gleditsch, Leipzig.) 805. 40 —

— praktiſche Abhandl. üb. d. Augenkrankheiten, oder Erfahr. u. Beobacht. üb. d. Organ. u. d. franz. Ausgabe d. Leveillé mit Anmerk. u. Zuſätzen von J. H. Martens, mit K. 2 Thle. 8. Leipzig. (Graffé in Weißenfels.) 803. 3 —

Scarpa, Ant., memorie anatomico-chirurgiche sull Ernie. Fasc. I. et II. cum fig. fol. max. Milano. (Gleditsch, Lpz.) 810. Rthlr. 24 —

— chirurg. Abhandl. üb. d. angebor. krummen Füße d. Kinder u. über d. Art d. Ungeſtalth. z. verbeſſern, aus dem Italien. v. Malfatti, mit 5 Kpf. gr. 4. Wien, Camesina. 804. 1 12

— anatom. Unterſuchung des Gehörs und Geruchs, aus d. Latein. gr. 4. Nürnb. Raspe. 800. 1 8

— v. inneren Baue d. Knochen, verdeutſcht v. Th. G. A. Rooſe, m. 3 Kpf. gr. 4. Leipz. Hartknoch. 800. 1 4

— saggio di osservazioni e d'esperienze sulle principali malattie degli Occhi col ritratto del auctore et fig. Pavia. (Gleditsch, Lips.) 801. 6 —

— de penitiori Ossium structura comment. c. 3 Tab. aen. gr. 4. Lips. Hartknoch. 799. 1 12

Velinp. 2 16

— üb. d. Pulsadergeſchwülſte, a. d. Ital. m. Anmerk. u. Zuſ. v. Ch. Fr. Harleß. gr. 4. Zürich, Orell, Füßli u. Comp. 808. 10 —

Velinp. 13 8

— tabulae neurologicae, cum fig. fol. Pavia. 796. 30 —

Scarriopblebasophibalsamosimoidon, oder ein Räthſel mit einer Vorrede. 8. Schnepfenthal, Erzieh.-Anſt. 792. — 4

Scarron, Novellen, a. d. Franz. 8. Hamburg, Herold. (Ernſt in Quedlinb.) 779. — 16

— tragiſch-komiſche Novellen. 8. Eiſenach, Wittekind. 791. — 16

— — daſſelbe in einer andern Ueberſ. m. K. 2 Thle. 8. Wien, Kaiſer. 790. 1 6

— — dieſelben ſiehe auch Bibliothek, angenehme, 16 u. 28 Bdchen.

— komiſcher Roman, ſ. in Romanen.

— neue Schriften v. luſt. Begebenh. a. d. Franz. v. Schumann. 8. Frankf. Gr. 6buch. 742. — 5

Scenen aus dem Leben Johann Bücklers, ſiehe in Romanen.

— aus Fauſts Leben, ſ. W. A. Schreiber, Gemälde im ſanftern Colorit.

— und Bemerkungen aus mein. Feldpredigerleben, im Feldzuge d. Preußen nach Champagne 1792. 8. Liegnitz, Siegert. 802. — 14

— a. d. Benehmen d. Franzoſen am Oberrhein. 8. Leipzig, Müller. 797. — 12

— aus dem Geiſterreiche v. H. Stilling, ſiehe J. H. Jung.

— aus der Brandenburg. Geſchichte. 8. Breslau, Gehr. 797. — 16

— intereſſante, a. d. Geſchichte d. Menſchheit. (v. G. F. Palm.) 1 Thle. 8. Hannov. Ritſcher. (Hahn.) 796–99. (I–III. à 18 gr. IV. 14 gr.) 3 20

— a. d. Kinderwelt, e. neues Leſebuch f. Kinder zum Geburtstagsgeſchenk, v. F. W. v. B. 8. Weißenfels, Böſe. (Baumgärtner in Leipz.) 803. — 8

— a. Aug. v. Kotzebue merkwürdigſt. Jahre ſeines Lebens, deutſcher u. franz. Text, m. illum. K. Quer-Fol. Leipzig, Gleditſch. 803. 2 12

— — daſſelbe auch in Franzöſiſcher Sprache zu eben dem Preiſe.

— ländliche, v. J. A. C. Th. 8. Halle, Gebauer. 782. — 9

— a. d. bürgerl. Leben. ſ. in Romanen.

— a. d. Leben Friedrichs d. Großen, dramat. bearb. (von K. Wilh. Gr.) 2 Thle. 8. Halle, Hendel. 795–97. (I. 14 gr. II. 20 gr.) 1 10

— a. d. Leben Johann Friedrichs d. Großmüthigen, letzten Churfürſten Ernſtiniſcher Linie, iſt Kalender d. ſächſ. Geſchichte v. K. G. Cramer ſ. 1792–93.

Scenen aus dem Leben Jesu, siehe Ch. F. Sintenis.

— a. d. letzten Tagen Marien Antoinettens, Königin von Frankreich. 12. Offenbach, Brede. 794. Rthlr. — 6
Fein Pap. — 8
mit illum. K. — 12

— in Paris währ. u. nach d. Zerstör. d. Bastille. 5 Samml. 8. Leipz. Gräff. 789–91. 3 4

— neue, in Paris u. Versailles. 3 Thle. 8. Ebend. 792—795. 1 18

— auf einer Reise von Erlangen nach Muggendorf und d. Rosenmüllers Höhle. 8. Leipzig, Schäfer. (Kuhn.) 804. — 9

— romantische, a. e. Reise d. Deutschland, d. Schweiz, Italien u. Frankr. 2 Bde. herausg. v. K. Witte. 8. Hamburg. Vollmer. 805–6. (1. 1 Rthlr. II. 1 Rthlr. 4 gr.) 2 4

— z. angenehm. Unterhaltung, s. Ragotzky.

— der Vermählungsfeyer Franzens mit Elisabeth. 8. Wien. Stahel. 788. — 3

— interessante u. histor. Gemälde d. Vorzeit, vom Verf. d. Marius Flaminius. 12 Bd. m. 4 K. gr. 8. Leipz. Sommer. 799. 1 18

— aus der neuesten Welt. 8. Halle, Hemmerde. 784. — 12

Schaaf, Praelectiones de locis theologicis. 2 Tmi. gr. 8. Frcf. Varrentrapp et W. 774. 1 14

Schaaff, J. Ch. L., Encyklopädie d. class. Alterthumskunde, e. Lehrb. f. ob. Class. gel. Schul. 2 Thle. gr. 8. Magdeb. Keil. (Heinrichshofen.) 806–8. (à 1 Rthlr. 4 gr.) 2 8
(dessen 1r Thl. h. a. d. Tit.: Literaturgesch. u. Mythologie d. Gr. u. Römer.)
(2r Thl. h. a. d. Tit.: Antiquitäten u. Archäologie d. Gr. u. Römer.)

Schaaf, P. S., Elementa metaphysicae eclectica in sex partes divisa. 8. Francf. Varrentrapp et W. 769. — 18

Schaafen, v. d., v. ihrer Natur, Krankheiten und Heilmitteln dagegen. 8. Anhang, Hanau. (Gassert.) 799. — 14

Schaafkopf, F. C. v., hinterlassene Papiere, (von A. F. v. Knigge: ist dess. Schriften 10r Bd.) 8. Breslau. (Hahn in Hannover.) 796. — 10

Schafzucht, d., in ihrem ganzen Umfang ꝛc. 8. Ulm, Stettin. 809. — 8

— über die, in Preußen. gr. 8. Leipzig, Gerhard Fleischer. 800. — 16

Schaarschmidt, A., Verzeichn. d. Arzneymittel zur allgem. Curmethode. 8. Berlin, Voß. 773. — 12

— kurzer Begriff d. allgem. Curmethode, in d. prakt. Medicin. 8. Ebend. 770. — 5

— Nachr. v. d. Gegend. u. d. Gesundbr. b. Freyenwalde. 8. Ebend. 761. — 4

— Nachr. v. d. Krankheiten d. mit d. goldn. Ader verbunden sind. 8. Ebend. 771. — 4

— kurzer Unterr. v. d. Krankheiten d. menschl. Körpers. 8. Ebend. 775. — 10

— chirurg. Operationen, s. Operationen.

— verbess. anatom. Tabellen v. S. Th. Sömmering. gr. 8. Frankf. Eslinger. 803. 2 8

— tabulae anatomicae ex germ. in latin. traduct. et auct. a Wasserberg. 8. Vien. Ghelen. 777. 1 —

— Unterr. von d. venerischen Krankheiten. 8. Berlin, Voß. 770. — 5

Schaarschmidt, Ga., Worte des Trostes f. Traurige zu Zion. b. Bresl. Meyer. 752. — 4

Schaarschmidt, Sam., Merkwürdigk. d. berlin. anatomischen Theaters. 8. Berlin, Lange. 750. — 2

— Diätetik oder Lehre v. d. Lebensordnung. 8. Ebendas. 755. 1 —

— Abhandl. v. d. Feldkrankheiten. 2 Thle. 8. Ebend. 758. — 16

Schaarschmidt, Sam., v. d. Geburtshülfe. 8. Berl. Lange. 762. Rthlr. — 8

— Unterricht von d. Krankheiten d. Knochen. 8. Ebend. 767. — 4

— medicinische u. chir. Nachrichten. 6 Jahrg. m. Kpfrn. 4. Ebend. 742–48. 6 —

— Physiologie. 2 Thle. 8. Ebend. 751. 1 12

— Abhandl. v. Receptschreiben. 8. Ebend. 772. — 8

— Semiotik. 8. Ebend. 756. — 14

— Anweis. z. Studio medico-chirurgico. 3 Thle. 8. Ebend. 773. 3 8

— adenologische Tabellen. 8. Ebend. 765. — 2

— sämmtliche anatomische Tabellen. 8. Ebend. 765. 1 6

— — dieselben. 2 Thle. gr. 8. Frankfurt, Eslinger. 803. 2 8

— angiologische Tabellen. 8. Berlin, Lange. 781. — 5

— myologische Tabellen. 8. Ebend. 785. — 4

— neurologische Tabellen. 8. Ebend. 777. — 4

— osteologische Tabellen. 8. Ebend. 779. — 6

— splanchnologische Tabellen. 8. Ebend. 772. — 8

— syndesmologische Tabellen. 8. Ebend. 757–59. — 3

— Therapia generalis. 2 Thle. 8. Ebend. 757–59. — 20

— Abhandlungen von venerischen Krankheiten. 8. Ebend. 765. — 12

— Abhandl. v. d. Wunden. 8. Ebend. 765. — 16

Schaballe, J. P., d. wandelnde Seele, d. i., Gespr. der wandelnd. Seelen mit Adam. 8. Frankfurt, Fleischer. 770. — 8

Schaber, d. Brief Pauli an die Thessalonicher und Philipper, frey übersetzt. 8. Stuttgart, Erhard. (Löflund.) 787. — 4

Schaber, mein Tagebuch d. Belager. v. Mainz. 8. Frankf. Klimdt. 794. — 10

Schabel, M., d. Sonn- u. Festtags-Evangelien mit Ergänz. f. Anmerk. Erklär. d. Perik. ꝛc. 1r. gr. 8. Augsb. Rieger. 795. 2 4

— Jesu einz. u. wörtl. Evangelien a. d. 4 Evangel. mit Erklär. gr. 8. Ebend. 796. 2 —

— Jesu Leben u. Evang. Lehren u. d. Matth. 2 Bde. gr. 8. Ebend. 795. (à 1 Rthlr. 12 gr.) 3 —

— — dasselbe im Auszuge. gr. 8. Ebend. 795. — 4

Schäblen, G. Ja., offene Briefe an Prediger, Consistorien, Kirchenräthe u. Superint. 1r Br. 8. Nürnb. Zeh. (Gräff in Leipz.) 788. — 20

— Entwürfe wirkl. gehalt. Predigten. 8. Ebendas. 778. — 8

Schäblen, J. J. T., Arithmetik u. Algebra. 4. Dillingen. (Wolff in Augsb.) 785. 1 —

— kurze, jedoch hinreichende Theorie d. Geometrie und Trigonometrie ꝛc. m. K. 8. Landshut, Weber. 796. — 6

Schabol, Rudiger, v. Gartenbaue, a. d. Franz. 5 Bde. m. K. 8. Nürnb. Löflter. 775. 2 16

— — dasselbe. 3 Bde. m. K. 8. Leipzig, Gräff. 778. 5 —

Schachbret, d. 3seit., od. Art f. seld. Sp. u. dems. zu unterhalt. 8. Regensb. Bader. 765. — 8

Schacher, Q., collegium practicum c. add. C. H. Schacher, Mylius et Barth. 4. Lips. 725. 1 12

Schachmann, v., Beobacht. üb. d. Gebirge b. Königshain u. d. das. gefund. Alterthümer, m. K. u. V. gr. 4. Dresd. Walther. 780. 1 12

Schachspiel, d., ein Bild d. menschl. Lebens in 30 philos. Skizzen. 8. Dessau. (Barth. Leipz.) 784. — 6

— d. m. Würfeln, z. Belustig. freundschaftl. Zirkel. Leipz. Benj. Fleischer. — 20

Schach- u. Lokatell-Spiel, d., nach geprüften Regeln, z. Selbstunterricht. 8. Berl. Hayn. 810. — 18

Schachspieler, üb. d., d. H. v. Kempelen u. d. Nachbild. m. 7 K. gr. 8. Leipz. Breitkopf u. H. 790. 1 —

— üb. d., des Herrn von Kempelen, nebst e. Abbild. u. Beschr. seiner Sprachmaschine. gr. 8. Leipz. Joachim.

Schachſpielgeheimniſſe, neu entdeckte, od. Samml. d. ſchönſt. meiſt noch unbek. Züge d. Schachſpiel, v. Selbſtunterr. 2 Thle. 16. Strasb. König. 802. Rthlr. — 18

Schacht, I. H., animadversiones in antiquitates hebr. olim delineat. a Conr. Ikenio, patre mortuo ed. C. I. Schacht. 8. maj. Traj. ad Rhenum. (Weidmann, Lipe.) 810.

— d. Nothwendigkeit e. ſchleun. Bekehrung, a. d. Niederdeutſch. v. Otterbein. 8. Frankf. Fleiſcher. 788. — 18

Schacht, Io. Ost., institutiones medicinae practicae. 4. Vien. Kraus. (Sommer, Lips.) 765. 1 —

Schacht, T. P., exercit. med. de icteritia, phthisi etc. 4. Würzburg. 724. — 5

Schachtner, J. A., Verſuch in verſchied. Gedichten. gr. 8. Augsb. Wolf. 765. — 20

Schack, Aud., Abhandl. v. d. Einfl. d. Polizey a. d. allgemeine Glückſeligkeit eines Staates ꝛc. 4. München, Leutner. 773. — 4

Schad, C. F. T. v., prakt. Handb. f. Zeichner, Kupferſt., Illum., Kupferdrucker u. Kunſtliebhaber. gr. 8. Augsb. (Mittler in Leipz.) 801. — 16

Schad, G. F. C., Literatur d. Reiſen L. 16. 8. Nürnb. Autor. 784. — 8

Schad, Joh. Bapt., Beruhigungsgründe f. d. gemein. Mann ꝛc. gr. 8. Augsb. Kranzfelder. 802. — 5

— Darſtell. d. Fichteſchen Syſtems u. d. daraus hervorgeh. Religionstheorie. 3 Bde. gr. 8. Erfurt, Hennings. 800–802. (1r 1 Rthlr. 4 gr. 2r 1 Rthlr. 8 gr. 3r 1 Rthlr. 18 gr.) 4 6

— abſolute Harmonie d. Fichteſchen mit d. Religion. gr. 8. Ebend. 802. 1 18

— mein Kloſterleben mit freyen Zügen, f. kathol. u. luther. Leſer. 8. Ebend. 802. 1 8

— Lebens- u. Kloſtergeſchichte von ihm ſelbſt beſchr. 2 Bde. 8. Ebend. 803–4. (I. 1 Rthlr. 8 gr. II. auch unter dem Titel: die Mönche des 18ten Jahrhunderts. 1 Rthlr. 12 gr.) 2 20

— neuer Grundriß der Logik. gr. 8. Coburg, Sinner. 801. 1 12

— Syſtem d. Natur u. Transcendal-Philoſophie. 2 Thle. gr. 8. Landshut, Krüll. 801. (I. 1 Rthlr. 4 gr. II. 1 Rthlr. 12 gr.) 2 16

— Geiſt der Philoſophie unſrer Zeit. 8. Jena, Cröcker. 800. 1 —

— Grundr. d. Wiſſenſchaftslehre. gr. 8. Jena, Akadem. Buchh. 800. 1 —

Schad, Io. Nep., de gratia efficaci systema. 8. Francf. (Stettin, Ulm.) 772. — 9

Schade, C. B., nouv. Dictionnaire portatif. françois-allem. et allem.-françois., oder neues vollſtändiges franz.-deutſches u. deutſch-franzöſiſches Hand- u. Taſchenwörterbuch. 2 Vol. 8. Leipz. Hinrichs. 810. 2 —

Velinp. 5 —

— a new and complete Pocket-Dictionary of the english and german languages etc. od. n. engl.-deutſches u. deutſch-engliſches Taſchenwörterbuch. 2 Vol. 8. ibid. 805. 2 —

— a new Grammar of the german language containing a compleat syntax of all the parts of speech. 8. ibidem. 805. 1 —

— a new german Grammar or a short introduction to the german language. 8. ibidem. 806. — 6

— nouvelle Grammaire allemande, od. prakt. Anleit. zur leichtern und gründl. Erlern. d. deutſchen Sprache f. Franzoſ. 8. Ebend. 809. — 22

Velinp. 1 8

— und Fr. Herrmann, lateiniſche Sprachlehre, ſiehe Herrmann.

Schade, F. A., Actuarius od. Gerichtsſchreiber. 8. Erfurt. 750. — 9

Schade, G., Einleit. in d. höhere Weltweisheit. 8. Altona. Herold. 1 12

Schade, G. F. Cſ. v., Verſuch e. brandenburg. Pinakothek od. Bildergallerie d. beyd. Fürſtenth. in Franken, Ansbach und Baireuth, m. K. gr. 8. Nürnberg, Pech. (Seidel in Sulzb.) 793. Rthlr. 1 —

Schade, Joh. Casp., Beichtbüchlein. 8. Frankf. Kehler. 771. — 4

— Fragen, was fehlt mir noch? u. was muß ich thun, daß ich ſelig werde. 8. Leipzig, Heinſius. (Gleditſch.) 758. — 10

— Franz Hennig, Ius Censiticum od. Erbzinsrecht. 8. Frkf. u. Leipz.) 737. — 3

— geiſtr. Predigten üb. d. Evangelien. 8. Gießen, Krieger. 754. 1 8

— geiſtr. u. erbaul. Schriften. 5 Thle. 8. Leipz. Heinſius. (Gleditſch.) 758. 2 —

Schade, P. C. A., hiſtor. Nachr. a. d. Kirchenreformation ꝛc. 8. Neuſtadt. (Riedel in Schweinfurt.) 790. — 12

— uraltes Lutherthum u. ganz neues Papſtthum. 8. Erlangen, Palm. 767. — 12

— Antwort auf Pater Merz wid. ſ. uraltes Lutherthum. 8. Schwabach, Mixler. 772. — 6

Schädelmuſter, die, 8. Baſel, Flick. 803. — 2

Schadelock, G., v. d. Zeiten der Zeitwörter und ihr. Gebr. im lat. Geſchäftsſtyl. gr. 8. Roſtock, Adler. (Stiller.) 797. — 8

Schaden, v. dem, u. Mißbrauch d. Klyſtiere f. Aerzte und Kranke, ein Gegenſtück zu Kämpfs Methode. gr. 8. Leipz. Jacobäer. 788. — 6

Schaden, durch, wird man klug. 1r 2r iſt Schule d. Erfahrung 2r 3r.; d. 3te h. auch: Werden, glücklich, d. m. Unglück.

Schadenerſatz, üb. d., beſonders in Kriegszeiten. 8. Altenb. Schnupdaſe. 807.

Schädliche, üb. d., d. Predigerordens und deſſen Abänderung. 8. Brandenb. Halle. 773. — 6

Schädlichkeit, über die, des Bierzwanges. 8. München, Fleiſchmann. 799. — 16

— üb. d., d. Branntweinbrennerey. 8. Altona. (Bollmer in Hamb.) 798. — 8

— d. Hauserziehung f. Erzieher, Zöglinge u. Staat., m. Anlagen v. K. Müller. 8. Stendal, Franzen u. Große. 783. — 6

— d. Jagd f. d. Staat, d. Sächſ. Landesverſammlg. gewidm. 8. Leipz. Rein. 799. — 8

— v. d., d. Religionszwanges. 8. Zürich, Orell, F. u. Comp. 793. — 16

— üb. d., d. Schnürbrüſte v. Th. Sömmering ꝛc. 8. Leipz. Cruſius. (F. C. W. Vogel.) 788. — 8

Schadloshaltung d. jenſ. d. Rheins verlier. Reichsſtände. 8. Würzb. Köl. 798. — 4

Schäfer, ſ. unter Schäffer.

Schäferey, d., ökonom. betrachtet, ſ. Anweiſ. m. ſolche zu verbeſſ. 8. Ulm, Stettin. 785. — 8

Schäfererzählungen. 8. Berl. 744. — 4

Schäfergedichte, a. d. Engl., Ital. u. Franz. überſetzt. 8. Berl. 759. — 12

— jüdiſche, ſ. Breitenbach.

Schäfersfeld, J. A. v., üb. d. Schaafzucht in Steuermark. 8. Wien, Trattner. 770. — 4

Schäffer, des doppelten Meuchelmörders Biographie. gr. 8 Cöln, Keil. 804. 1 4

Schäffer, Erleicht. f. Geſchwindrechnen od. ausgef. Tabellen f. alle im Handel vorkommende Fälle. 12. Frankfl. Jäger. 802. — 8

— vollſtänd. Rechenbuch. 8. Ebend. 800. — 12

— Entw. d. Lehre v. d. 4 Rechnungsarten. 2 Thle. 8. Leipz. Schwickert. 787–90. (1r 6 gr. 2r 18 gr.) 1 —

Schäffer, Katechismus in 2 Bde 5 Thle. 8. Cöln, Haas d. Sohn. (Fabricius.) 2 16

Schäffer Description d'une machine pour blanchir le linge. 8. Paris et Strasb. Treuttel et W. Rthlr. — 5
Schäffer, Ic, Voyageur autour du monde à l'usage de la jeunesse trad. de l'allemand p. Mlle. T. I. av. fig. col. 4. Berl. Oehmigke. jun. 804. 4 —
— d. Weltumsegler, od. Reise d. alle 5 Theile d. Erde m. Hinf. auf ihre Bewohner ꝛc. 6 Bde. 4. Ebend. 803–10. (I. II. IV. u. VI. à 3 Rthlr. 22 gr. III u. V. à 4 Rthlr. 12 gr.) 24 16
Schäffer, C., Idee zu Luthers Denkmal mit 2 K. 4. Dresden, Arnold. 806. — 9
— Ideen aus d. Skizzen e. Architekten zum Gebr. für Künstler ꝛc. 1ste Samml. mit K. Quer-Fol. Leipzig, Gleditsch. 806. 4 12
Schäffer, C. F., Gespr. m. Kindern üb. d. in den Preuß. Volksschulen einzuführ. Schulbuchstein z. ersten Uebung Lesen u. Denken. 8. Stendal, Franzen u. Gr. 805. — 6
Schäffer, C. L., Beyträge z. Kenntn. d. Alterthümer. 8. Quedlinb. Biersterfeld. 764. — 6
— Grundrisse f. Nachmittagspredigten. 8. Quedlinb. Reussner. 763. — 6
Schäffer, D. F., d. Lehrmeister od. Beytr. z. Erweck. d. Nachdenkens edler u. sanft. Gefühle, m. K. 8. Berlin, Meyer. (Weiß.) 790. — 14
— allgem. Weltgeschichte, e. Leseb. f. Kinder. 1r u. 2r Th. alte Gesch. 8. Ebend. 789. — 16
Schäfer, G. H., hochdeutsch. Wörterbuch n. d. Endsylben geordnet. gr. 8. Weißenfels, Severin. (Baumgärtner in Lpz.) 800. 1 12
Schäfer, Gfr. Hr., Corpus Poëtarum Graecorum. Vol. I. II. vide Homeri Ilias.
Schäffer, Hl., Salamitische Andachtsstunden üb. d. Briefe Petri, Pauli, Jacobi u. Johannes. 8. Frkft. 712. — 12
Schäffer, Ja. Ch., der Afterholzbock, s. dess. Insekten.
— Apus pisciformis, c. tab. aen. picta. 4. Erlang. Palm. 757. — 4
— die Armpolypen, s. dessen Insekten.
— Beschr. d. grünen Armpolypen, s. dessen Insekten.
— erleichterte Arzneykräuterwissenschaft, m. K. gr. 4. Erlang. Palm. 773. 2 16
— Empfehl. u. Beschr. e. Backofens, m. K. gr. 4. Ebendas. 770. — 9
— kalkartiges Bergmehl in e. Steinkluft b. Regensburg entdeckt. 4. Regensburg, Montag u. W. 768. — 4
— Beschr. d. Blumenpolypen, s. dessen Insekten.
— Botanica expeditior; genera plantar. in tabulis sexualibus et univers. aeri incis. exhib. c. 1 fig. 4. Erlang. Palm. 762. 2 —
— isagoge in botanicam expeditiorem. c. f. gr. 8. ibid. 759. 1 —
— epistola de studii botanici faciliori ac tutiori methodo etc. 4. ibid. 760. — 4
— dissert. inaug. de Cataracta membranea, c. f. 8. Marburg. Krieger. 787. — 5
— Eulschnecken, s. dessen Insekten.
— sämmtl. Versuche m. d. beständ. Elektricitätsträger. 4 Abhandl. m. 6 K. 4. Regensb. Montag u. W. 778–88. 2 —
Die se 4 Abhdl. sind einz. und folg. Tit. zu haben:
Abbild. u. Beschr. d. beständ. Elektricitätsträgers. 778. — 12
Kräfte, Wirkung u. Bewegungsgesetze d. beständ. Elektricitätsträgers. 778. — 12
fernere Vers. m. d. beständ. Elektricitätsträger, nebst Beantw. e. Einwürfe. 778. — 12
Nachtr. zu d. Vers. m. d. Elektricitätsträger, nebst Nachr. v. d. elektr. Pistole. 788. — 12
— Elementa Entomologica c. appendice, Einleit. in d. Insektenkenntn. m. e. Nachtr. m. 140 illum. K. gr. 4. Erlangen, Palm. 780. 20 —
— wunderbarer Eulenzwitter, s. dessen Insekten.
— Entw. e. allgem. Farbenvereins, m. K. gr. 4. Erlangen, Palm. 769. — 8
Schäffer, Ja. Ch., icones et descriptio fungorum. gr. 4. Regensb. Montag. 801. Rthlr. — 6
— fungorum qui in Bavaria et Palatinatu circa Ratisbonam nasc. icones nativ. colorib. express. comment. auct. a C. H. Persoon. 5 Tmi c. 330. tab. pict. gr. 4. Erlangen, Palm. 800. 56 —
Holl. Pap. 80 —
— d. Gichtschwamm m. grünschleim. Hute, m. K. gr. 4. Ebend. 760. 1 —
— epistola de studii ichtyologici methodo. gr. 4. Regensb. Montag. 760. — 8
— Abhandl. von Insekten. 5 Bde. m. 48 illum. K. gr. 4. Erlangen, Palm. 764–79. 13 8
Daraus ist besond. z. haben:
d. Afterholzbock, nebst Nachr. von der Frühlingsfliege. 763. — 10
d. Armpolypen in d. süß. Wassern um Regensb. 763. — 14
d. grünen Armpolypen, d. geschwänz. u. ungeschw. Wasserflohe u. fl. Wasseraale. 765. — 10
d. Blumenpolypen d. süßen Wasser beschr. u. m. denen d. salz. Wasser vergl. 765. — 10
d. Egelschnecken in d. Lebern d. Schafe. 762. — 6
d. wunderb. Eulenzwitter u. d. Baumraupe. 763. — 6
d. fischform. Kiefenfuß in stehend. Wassern. 761. — 6
d. trebend. Kiefenfuß m. 7 ill. K. 1 —
d. weichschal. Kronen- u. Keulen-Käfer. 765. — 6
d. Mauerbiene m. 5 ill. K. 764. — 12
neuentd. Theile an Raupen u. Zweyfaltern. 763. — 9
d. Sattelfliege. 762. — 6
d. Zwiefalter od. Afterjüngferchen. 763. — 6
versch. Zwiefalter u. Käfer m. Hörnern. 763. — 10
— 5 neue Insektengeschlechter z. Einleit. in d. Insektenkunde. m. K. gr. 4. Regensb. Montag. 777. 1 —
— Nachr. u. Prob. v. d. Ausg. f. Insektenwerks. gr. 4. Ebendas. 764. — 12
— icones insectorum circa Ratisbonensium methodo system. illustr. et ind. systematico auct. a G. W. F. Panzer. 4 Tmi c. 290 tab. aen. pict. gr. 8. Erlangen, Palm. 804. 56 —
Holl. Pap. 88 16
— der Kiefenfuß, s. dessen Insekten.
— d. Kronen- und Keulen-Käfer, s. dessen Insekten.
— d. Mauerbiene, s. dessen Insekten.
— Abbild. d. Raupenwurmkäfers. gr. 4. Erlang. Palm. (Montag u. W. in Regensb.) 778. — 6
— de Musca-Cerambyce seu Cerambyce spurio nov. insect. ordin. constit. c. tab. aen. pict. gr. 4. Erlangen, Palm. 757. — 4
— Vorschl. z. Aufbess. u. Förder. d. Naturwissenschaft. gr. 4. Regensb. Montag. 763. — 6
— — dasselbe. 8. Ulm, Stettin. 761. — 4
— Opuscula entomologica. 4. Erlangen, Palm. 764. — 4
— elementa Ornithologica iconib. vivis colorib. illustr. c. 70 tab. pict. gr. 4. ibid. 779. 20 —
— museum Ornithologicum exhib. enumerat. et descriptarium. c. 52 tab. aen. pict. gr. 4. ibid. 779. 16 —
— nomenclatura system. Panzeri ad hunc libr. separat. vide Panzer.
— sämmtl. Vers. u. Muster ohne Lumpen ob. nur m. ger. Zusatz Papier z. machen u. d. Pflanzenreich dazu u. z. and. Sachen wirthschaftsnützl. zu gebrauchen, m. 14 K. u. 82 Papiermust. 6 Thle. 4. Erl. Palm. 772. 16 —
— Piscium Bavaro-Ratisbonens. pentas, c. tab. IV. pict. 4. ibid. 761. 8
— die elektrische Pistole. 4. Ebend. 778. — 6
— Samml. einiger Predigten. 8. Regensb. Montag u. W. 765. — 16
— Abbild. u. Beschr. e. brenf. nützl. Sägmaschine. 4. Ebend. (Palm in Erlang.) 769. — 8
— neu entdeckte Theile an Raupen u. Zweyfaltern, s. dessen Insekten.
— d. Sattelfliege, s. dessen Insekten.

Schäffer, Ja. Ch., erſtere u. fernere Verſuche mit Schnecken. 2 Stck. nebſt Nachtr. m. 7 K. 4. Erlangen, Palm. 770. Rthlr. 1 4
— Abbild. u. Beſchr. einiger Schwämme. gr. 4. Regensb. Montag. 761. — 6
— Beobacht. d. Schwämme um Regensburg. gr. 4. Erlangen, Palm. 770. — 16
— d. fliegend. Uferaas od. d. Haft. 4. Regensb. Montag. 758. — 4
— bequeme u. in d. Wirthſchaft vortheilh. Waſchmaſchine, nebſt Briefen, guten u. böſ. Nachr. u. 3ten Nachtr. 4. Ebend. 767–68. 1 3
— d. eingebild. Würmer in Zähnen. 4. Ebend. 757. — 10
— Zweifel und Schwierigkeiten, welche in d. Inſektenlehre noch vorwalten. 2 Stck. 4. Erlang. Palm. 766. — 12
— die Zwieſalter, ſ. deſſen Inſekten.
Schäffer, J. C., Beweis, d. Chriſtus am Freytage geſtorben. 4. Quedlinburg, Ernſt. 756. — 3
Schäffer, J. Casp., 105 genealog. Tabellen d. fürſtl. Hauſes Schwarzburg. 8. Sondershauſen. 782. — 5
Schäffer, Ja. Chr. Gli., Briefe a. e. Reiſe d. Frankreich, England, Holland u. Italien. 1787–88. 2 Thle. 8. Regensb. Montag u. W. 796. 2 —
— üb. d. gewöhnl. Kinderkrankheiten u. deren Behandl. gr. 8. Ebend. 803. 2 —
— Krankheitsgeſchichte d. Prinzen Georg, ſ. Krankheitsgeſchichte.
— die 1795 in und um Regensburg herrſch. Nervenfieber. 8. Ebend. 796. — 2
— Verſ. e. medicin. Ortsbeſchr. d. Stadt Regensburg ꝛc. 8. Ebend. 787. 1 4
— Beſchr. d. Zeit- u. Volkskrankheiten d. Jahre 1806 u. 7 in und um Regensburg. gr. 8. Ebend. 808. — 12
Schäffer, J. F., erſte Anfangsgründe d. franz. Sprache beſ. f. Kinder. gr. 8. Hannover, Hahn. 805. — 6
— Handbuch d. kaufmänn. u. kaufm. Arithmetik in ihrem ganzen Umfange. 2 Thle. 8. Oldenburg, Schulze. 809–10. (1r 1 Rthlr. 20 gr. 2r 1 Rthlr. 4 gr.) 3 —
— Aufgaben z. Ueberſetzen a. d. Franz. ins Deutſche u. a. d. Deutſch. ins Franz. a. d. Sprachlehre beſond. abgedr. gr. 8. Hannover, Hahn. 805. — 5
— franz. Leſebuch f. Anfänger m. analogiſchen Hinweiſungen und einem vollſt. Wörterbuche. gr. 8. Ebend. 806. — 10
— franz. Sprachlehre nach e. neuen Methode f. Lehrer und Lernende. gr. 8. Ebend. 805. — 18
— franz. Sprachlehre f. Schulen u. zum Privatunterricht. 1r Curſus. gr. 8. Ebend. 810. — 8
Schäfer, J. G., bewährte Mittel gegen den Milzbrand bey dem Rindvieh u. d. Pferden ꝛc. 8. Frankf. Varrentrapp u. W. 795. — 4
Schaffer, J. Gli., d. Kraft d. Elektricität. 8. Regensburg, Montag u. W. 752. — 4
— Geſchichte d. grauen Staars u. d. neuen Operation ꝛc. 4. Ebend. 766. — 4
— Haus- u. Reiſeapotheke. 8. Ebend. 789. — 6
— elektr. Medicin od. Kraft und Wirk. der Elektricität im menſchl. Körper. 4. Ebend. 766. — 12
— d. Gebrauch u. Nutzen d. Tabakrauchklyſtiers, m. K. 4. Ebend. 772. — 16
Schäffer, J. J., Predigtentwürfe üb. d. Sonn- und Feſttagsevangelien. 1r—4r Jahrg. 1802—4. gr. 8. Hamburg, Wachmann. 803—6. (à 1 Rthlr.) 4 —
— Predigtentwürfe üb. freygewählte bibl. Sprüche. 1ſte Samml. gr. 8. Hamburg, Hoffmann. 809. — 16
Schäffer, J. Np., institut. scripturae sacrae una auditorum suorum accommodatae. P. I. Isagoge. P. II. Hermeneutica. gr. 8. Mainz, Sartorius. (Andreä, Frcf.) 790–92. (I. 16 gr. II. 22 gr.) 1 14
Schäffer, J. U. Gio., Beytr. z. e. Theorie d. engl. Pockenimpfung. 8. Regensb. Montag u. W. 801. — 5
Schäffer, J. U. Gio., Verſuch e. Theorie der engl. Pockenimpfung. 8. Nrnb. Grattenauer. 802. Rthlr. — 8
— üb. Senſibilität als Lebensprincip in d. organ. Natur. 8. Frkf. Gebhardt u. K. 793. — 8
— Vertheidigung einzelner Sätze a. d. vorherg. Schrift. 8. Ebend. 795. — 5
— Entwurf üb. Unpäßlichkeit u. Krankheitskeime. 8. Ebd. 799. — 18
— Verſuche a. d. theoret. Arzneykunde. 2 Verſuche. 8. Nrnb. Grattenauer. 782. 1 4
Schäffer, Joh. Wolfg., Anweiſ. z. Rechenkunſt. 8. Anſpach. 756. — 10
Schäffer, K. F. L., einige noch unbekannte Bruchſtücke zum Kadathweſen in Schleſien. 8. Bresl. Buchheiſter. — 6
Schäffer, L. Ch., Rechenbuch. 8. Anſpach. 738. — 10
Schäfer, M., Predigten f. d. Faſten. 2 Thle. in 4 Curſen. 8. Prag, Buchler. 808. 1 8
— Geſchichte d. heil. böhmiſchen Landespatrons, m. K. 8. Ebendaſ. 806.
Schäffer, Matern, praktiſch abgefaßte Predigten üb. die ſonntägl. Evangelien. 4 Bde. 8. Prag, Barth. 792—96. (à 16 gr.) 2 16
— prakt. abgef. Predigten auf alle röm. kathol. Feſte. gr. 8. Prag, Mangold. 785. 1 —
Schäffer, M. F., alt. geiſtl. Geſänge, nach d. neuen Mundart verbeſſert. 4. Breslau, W. G. Korn. 768. — 5
Schäffer, Mich., augsburg. Confeſſionskatechismus. 8. Frkf. 7[illegible]. — 7
Schäffer, Pt. Ch., d. geprüfte Prüfung Villaumes d. Nennberg. Schrift üb. ſymbol. Bücher in Bezug a. Staatsrecht. 8. Deſſau, Müller. (Bellmer in Hamb.) 792. — 6
— d. bibliſche Publiciſt. 8. Zerbſt, Zuchſel. 791. — 4
— üb. d. Sittenloſigkeit d. Kirchendiener u. d. ſchädlichen Folgen auf d. Moralität ihrer Gemeinden. 8. Magdeburg, Creutz. 800. — 4
— der unglückliche Staat ꝛc. 8. Ebend. 800. — 4
Schaffer, W. F., Apologie d. Eides, Zeitungſt. z. Härtens Abſch. aller Eide vor [illegible]. 8. Gotha, Ettinger. 809. — 6
— üb. Fichte's Appellation an d. Publikum. 8. Ebend. 799. — 6
— Ineinandergreifen u. Widerſprüche in Kant's Philoſophie, beſond. d. Kritik d. reinen Vernunft. gr. 8. Deſſau, Müller. (Mylius in Leipz.) 792. — 20
— Paſſions- u. Auferſtehungspredigten. 8. Magdeb. Scheidhauer. 788. — 3
Schaffroth, J. A. G., einige Betrachtungen über den Nachtheil voreiliger Handlungen ꝛc. [illegible] Medicin angeſtellt. 8. Freyburg, Herder. 809. — 3
— Darſtellung d. bis jetzt geſchehenen [illegible] handlungen über die Kuhpockenimpfung. 8. Frankf. Jäger. (a. Mackel in Carlsruh.) 802. — 16
Schafgotſch, Graf v., Abhdl. üb. d. Berechn. d. Erdmeridiane, m. K. 4. Dresden, Walther. 788. — 10
Schäffer, Ve. G., Samml. wohleinger. Briefe für alle gewöhnl. Fälle. 8. Anſpb. Ricker. 795. — 10
Schäffer, Frz. Seles., gründl. Andachtsübungen f. katholl. Chriſten. 8. Ebend. 790. — 12
— Predigten a. d. Sonn- u. Feſttage. 2 Bde. 8. Ebendaſ. 796. 1 12
— — dieſelben neuere Aufl. 2 Bde. 8. Augsb. Doll. 806. 1 12
Schaftsbury, ſ. Shaftsbury.
Schaltberger, Joſ., evangel. Sendſchr. an d. Salzburger. 8. Frkf. (Endter in Nürnb.) 732. — 6
Schalch, Ch., v. Aberglauben, Vanitäten, Chiromantie, Phyſiognomik ꝛc. 8. Frkf. Stock. 729. — 10
Schall, Bf. Sg., üb. d. Lage unſ. deutſchkathol. Kirche im Verhältn. z. röm. Stuhle. 4. Gießen, Heyer. 792. — 3
Schall, G. G., erbau. nd. u. vergnüg. Luſt d. Luſt d. Welt, oder Fortſ. d. Sonſtianen. 4. Lpz. 756. — 6

Schall, J. Ch. F., kl. Beyträge z. pädagog. Literatur. 8. Breslau, Meyer. 779. Rthlr. — 8
— üb. d. Justiz auf deutsche Art und z. deutschen Gebrauch. gr. 8. Berl. Rottmann. 780. — 12
— 3 Predigten in d. Wüsten. 8. Leipz. Crusius (v. C. W. Vogel) 780. — 4
— v. Verbrechen u. Strafen, Nachles. u. Bericht. z. Beccarias Buche. 8. Lpz. Hilscher (Comm. f. Litt.) 779. — 7
Schall, K. F. W., oryktologische Bibliothek nach geogr. Ordn. 8. Weim. Hofmann. 787. — 20
— Anleit. z. Kenntn. d. besten Bücher in d. Mineralogie. 8. Ebend. 789. — 20
Schallenbach, M. W., epistola ad fratres septem romano adhuc coetui addictos. 4. Halberstadt. 747. — 6
— Erörterung d. Frage: ob es z. ewig. Seligk. nöthig eine einz. Relig. z. bekennen? 8. Frkf. Garbe. 755. — 8
— Sendschreiben an Baumgarten. 8. Ebend. 756. — 3
Schaller, Ch., Fragmente a. d. Feldzuge Oestreichs im Jahr 1809. 8. Münch. Fleischmann. 810. — 12
— Gedichte. 8. Fürth, Korn. 803. — 8
Schaller, Gf. Joh., vermischte Gedichte. 1ster Theil. 8. Kehl. (B. Fleischer in Lpz.) 789. 1 —
— Mythologie f. Frauenzimmer. 1r Thl. 8. Strasburg, Akadem. Handl. 791. — 12
Schaller, Jaroslaus, Catastrum des Königr. Böhmen. gr. 4. Prag, Widtmann. 803. 1 8
— Geschichte d. Büchercensur in Böhmen. gr. 8. Ebendas. 796. — 2
— Beschr. v. Prag. 4 Thle. m. K. gr. 8. Prag, Autor. 794. (à 1 Thlr. 12 gr.) 6 —
— kurzgef. Beschr. v. Prag ꝛc. 8. Prag, Widtmann. 798. — 16
Schreibp. m. R. 1 —
— Topographie d. Königr. Böhmen. 16 Thle. n. Regist. gr. 8. Prag, Schönfeld. 785–91. 9 12
— Universalregister z. d. vorherg. 4. u. d. T. Topographisches Lexicon d. Königr. Böhmen. gr. 8. Ebend. 791. 1 12
Schaller, Joh. Conr., inbrünst. Christenschall, oder Gebetbuch. 12. Hof. 723. — 5
— d. Kind Gottes ꝛc. 4. Ebend. 1 12
— Vater unser c. weltmüden Christen. 8. Nrnb. Monath. 752. — 5
Schaller, K. A., Magazin für Verstandesübungen ꝛc. 2 Thle. 8. Halle, Hemmerde u. Schw. 806–10. (1r 20 gr. 2r 1 Thlr. 8 gr.) 2 4
(der 2te Thl. h. a. d. Titel: Handbuch d. Geschichte philos. Wahrheiten ꝛc.)
— üb. d. Moralität d. gewöhnl. Spiels u. insbesond. über d. Zulässigkeit desselben f. d. Predigerstand. 8. Magdeburg, Ernst. 810. — 8
Schaller, K. L., Handbuch d. deutschen Dicht- u. Redekunst, a. Beyspielen entwickelt. 2 Thle. gr. 8. Wien, Ant. Doll. 806. 1 16
Schallern, G. A. F. Edler v., Etwas zur Verminderung d. Ruhrepidemie. 8. Bapr. Lübeck. 805.
— Anweis. d. Viehpest, Löserdürre, zu erkennen u. z. heilen. 8. Bayreuth, Lübeck. 798. — 10
— Versuch üb. d. reizend stärkende Curmethode, als die durch Erfahrung bestätigte einzige Heilart gegen die Viehpest. 8. Jena, Akadem. Buchhdl. 797. — 2
Schallgruber, Jos., Grundbegriffe vom Körperbau des Menschen. 5 Bdchen. 8. Wien, Alops Doll. 808. 6 —
Schallhammer, F. L. v., Süddeutschlands pragm. Annal. d. Literat. u. Cultur. 1r Jahrg. 1803. gr. 4. Salzb. (Krüll in Landshut) 6 12
Schambogen, I. C., compendium in institutiones Iust. 4. Prag. 708. — 12
— praelect. in Iustiniani Institut. 4. ibid. 732. 2 4

Schamel, Joh. Mart., Beschreibung des Benedictiner-Klosters St. Georgien v. Naumburg. 8. Naumb. (Sommer in Lpz.) Rthlr. — 10
— histor. Beschreib. d. alten Benedictiner-Klosters Gosegk. 4. Eisenach, Wittekind. 731. — 4
— wahrer Christ. 8. Lpz. Junius. 712. — 4
— evangel. Lieder-Commentar. 8. Ebend. 737. — 20
— glossirtes Gesangbuch. 12. Ebend. 742. — 8
— Anhang zur Historie d. Benedictiner-Klosters Bosau. 4. Eisenach, Wittekind. 731. — 8
— historische Beschr. v. versch. ehemals berühmten Klöstern in Thüringen. 6 Thle. u. Suppl. 4. Naumb. (Sommer in Lpz.) 728–30. 2 —
— Pflicht gegen d. Todten in Leichensermonen. 4. Leipz. Junius. 721. — 10
— formulae caute et citra scandalum loquendi. 8. Lips. Junius. 722. — 8
— Naumburgum literatum. II Part. 4. Lips. Junius (Cnobloch) 726–36. — 6
— Predigten üb. d. Evangelia. 4. Jena. 727. 1 8
— vindiciae cantionum. 8. Lips. Junius. 719. — 10
— vindiciae catechet. Lutheri, deutsch nebst Supplem. 8. Ebend. 726. 27. — 5
Schamakius, A., Promptuarium parvum medico-practicum. 4. Vien. 716. 1 —
Schandau, seine Bäder und reizenden Umgebungen. gr. 12. Pirna, Friese. 805. — 6
Schändlichkeit, über die, d. Angeberey. 8. Berlin, Unger. 795. — 5
Schannat, Cl., Conciliorum Germaniae XI Vol. vide Conciliorum.
Schannat, Joh. Fr., vindiciae Archivi fuldensis. fol. Frcf. Andreae, 729. 2 12
— corpus traditionum fuldensium ordine chronologico digest. c. fig. fol. Lips. Weidmann. 724. 3 8
— Dioecesis et Hierarchia. fol. Frcf. Andreae. 727. 5 —
— Historia fuldensis. fol. ibid. 729. 9 —
— Historia episcop. Wormensis Pontific. R. bullis Regum Imperat. diplomat. etc. asserta. II Tom. fol. Frcf. Varrentrapp et W. 734. 6 16
— Fuldischer Lehnhof sive de Clientela Fuldensi. fol. Frcf. Andreae. 726. 5 —
— hist. abrégé de la Maison Palatine. 8. Frcf. Varrentrapp et W. 740. — 8
— Samml. alter histor. Schriften u. Documente. 4. Frkf. Andreä. 727. 1 12
— Vindemiae litterariae h. e. voter. monumentor. ad Germaniam sacram praecip. spectant. coll. I. II. c. fig. fol. Lips. Weidmann. 723. 24. 2 16
Schanz, Joh. Fidelis, Gedanken v. Vorurth. d. Papstthums. 4. Marburg, Kehler. 759. — 9
Schanz, J. J., Hippokrates und Galhad in einem Gesichtspunkte. 8. Ulm, Stettin. 778. 1 —
Schanza, Ws., Moralis christiana in syst. redact. S. S. tradit. et decret. a suprema potest. latis illustr. IV Tom. gr. 8. Vien. Wappler. 786. 3 8
— Theologia moralis posit. in usum suorum auditorum. II Tom. gr. 8. ibid. (Hasslinger, Linz) 784. 1 16
— animadv. in Theologiam moralem. 8. maj. Augsburg, Doll. 785. — 8
Schapper, I. R., medicinae curiosae specimen. 4. Rostock. Bödner. 753. — 8
Scharandaeus, I. L., modus et ratio visendi aegros. 8. Erfurt, Weber. 749. — 8
— — id. libr. 8. Gothae, Ettinger. — 10
Scharbau, H., Observationes sacrae. III Partes. 4. Rostock, Donatius. 726–37. 1 6
— de parallelismo c. haereticis instituto. 4. ibid. 716. — 5

Scharbau, J. G., ad Carpzovium epistola gratulatoria. 4. Lübeck, Donatius. 752. Rthlr. — 5
— iudaismus detectus, Lübeck, Böckmann. 722. — 3
— parerga philologico-theologica. V Partes, 8. Lübeck. Donatius. 721–26. — 15
Schärer, J. R., Unterhalt. üb. d. Himmelskörper, m. K. 8. Bern. Haller. 786. — 12
Scharf, Ch. Wd., Beſchreibung d. in Bremen belegen. alten Landes. gr. 8. Hannov. Hahn. 790. — 4
— Kirchenſtaat d. Churf. Br. Lüneburg. gr. 4. Hannover. Helwing. 776. — 16
— Samml. z. genauen Kenntn. aller d. Churf. Brſchw. Lüneb. anämäch. Provinzen. gr. 8. Götting. Dieterich. 792. 1 12
— politiſcher Staat d. Churf. Brſchw. Lüneb. gr. 4. Bremen, Förſter. 780. 1 8
Scharf, D. L., consult. juris ex jure publico privato et communi, oder rechtl. Belehrungen. 4. Schwerin, Kieſewetter. 717. — 16
Scharf, G. W., verkehrte Bibel d. Gottloſen. 2 Thle. 4. Bremen, Drachſtedt. 718. 2 16
— gottſel. Wittwen-Bibliothek, od. Gebet- u. Geſangbuch. 8. Wittenb. Knoch. 744. — 10
— suppl. Historiae eccles. Arndtianae. 8. ibid. 727. — 4
— entheil. Gottesbund in 14 Reden vorgeſtellt. 8. Wittenb. 725. — 8
— frommer Seelen Ruheſtunden b. Kreuze d. Erlöſers. 8. Bremen, Drachſtedt. 716. — 12
Scharf, H. W., Lüniſche Rechnung, Pflichten d. Predigers u. Zuhörers. 12. Wolfenbuttel, Meisner. 717. — 6
Scharf, I., manuale a Stubelio auctum. 12. Frcf. 701. — 10
Scharf, J. H., Receyte uber verſch. Gattungen von Farben. 18 Stk. 8. Gottingen, Vandenhöf. 788. — 5
Scharfenberg, F. W., Einleit. z. Klugheit vernünftig zu leben. 8. Chemnitz, Stößel. 739. — 4
Scharfenberg, J. G., Specimen animadversionum quibus loci nunnulli Danielis etc. illustr. 8. Lips. Jacobäer. 774. — 5
— animadversiones quibus fragmenta versionum graecarum V. T. ad Montefalconis collect. emendantur. II Spec. gr. 8. Lips. Sommer. 776. 1 4
Scharfenſtein, J. F., Tod d. Cäſars. 8. Nrnb. Felsecker. 737. — 6
Scharloch, G. F., Observat. practicae de Dotis privilegio. 8. Hannov. Hahn. 798. — 12
Schreiby. — 16
Scharlatanerien d. neuen Forſtwirthſchaftskunde, herausg. v. K. Slevogt. 1r Hft. 8. Erlangen, Palm. 802. — 16
— u. Menſchenopfer, Beyträge z. Geſch. d. Todtſchläge in d. medicin. Annalen, ſ. J. Ge. Fritz.
Scharndorffer, L., Anleitung f. junge Aerzte. 2 Thle. gr. 8. Wien, Trattner (Teubler) 794. 2 —
— unparth. Beurtheilung d. brownſchen Heilkunde. 8. Ebend. 800. — 4
— Skizze eines neuen Syſtems zur möglichſten Einfachheit d. Heilkunde. gr. 8. Wien, Gerold. 806. — 16
— Unterſuchung der Grundſätze der Erregungstheorie ꝛc. 2 Hefte. 8. Wien, K. Doll. (a. Gerold.) 804. 1 —
Scharnhorſt, Gebh. v., militair. Denkwürdigkeiten, ſ. Denkwurdigkeiten.
— Handbuch f. Officiere in den anwendbaren Theilen der Kriegskunſt. 3 Thle. gr. 8. Hannov. Helwing. 790. 791. 4 14
— Handbuch fur Officiere in den angewandten Theilen der Kriegswiſſenſchaft. 2 Thle. m. K. gr. 8. Ebend. 804–806. (1r 3 Thlr. 2r 5 Thlr.) 8 —
(daſſelbe h. a. d. Titel: Handbuch d. Artillerie. 2 Bde.)
— militairiſches Journal, ſ. Journal.
— Unterricht d. Königs v. Preußen, ſ. Unterricht.
— militairiſches Taſchenbuch z. Gebr. im Felde, mit K. 8. Hannover, Helwing. 796. 3 —
Scharnhorſt, Gebh. v., Vertheidigung d. Stadt Menin u. d. Selbſtbefreyung d. Garniſon. 8. Hannover, Helwing. 803. Rthlr. — 12
Scharnock, Steph., Discours v. d. Erkenntniß Gottes, a. d. Engl. 8. Berlin, Rudiger. 718. — 18
— Unterricht v. d. göttl. Fürſehung. 8. Ebend. 716. — 6
— v. Ueberzeugung d. Sünde. 8. Ebend. 721. — 8
Scharnweber, J. L. Z., Beurth. d. Fragen: ob es f. e. ackerbautreib. Staat beſſer ſey, Kornpreis einzuführen ꝛc. gr. 8. Göttingen, Dietrich. 771. — 5
— fortgeſ. Unterſuchung ꝛc. ob es beſſer ſey, ganze Länder m. Magazinen z. verſorgen ꝛc. 4. Ebend. 775. — 8
— freye Urtheile u. Betracht. üb. Anleg. beträchtl. Kornmagazine. 8. Ebend. 775. — 5
Scharp, S., kritiſche Unterſuchung d. gegenw. Zuſtandes der Wundarzney, a. d. Engl. 8. Roſtock, Koppe. 756. — 7
Scharſchmid, ſ. Schaarſchmid.
Schartow, Ioh. Bend., centuriae differentiarum juris civilis et marchici. 4. Berl. Gensch. 713. — 6
— medulla juris feudalis et justinianei. 8. Magdeb. Süſtemann. 715. — 7
Scharz, P. O., norma legalis sive liber decretalium Gregor. IX. Papae. 4. maj. Salzb. Mayr. 740. 1 —
Schaser, Hi., innocentia ecclesiae romanae catholicae vindicata. 8. Augsb. Wolf. 752. — 6
Schatenii, Nic., Annalium Paderbornensium III Part. fol. Lemgo, Meyer. 693–741. 15 —
— Annalium Paderbornensium II Part. et cont. a Strunkio seu Pars III. fol. Münſter, Aſchendorff. (I. et II. 2 Rthlr. III. 20 gr.) 2 20
— Historia Westphaliae. fol. ibid. 773. — 16
— Historia Westphaliae et annales Paderbornenses. fol. Colon. Haas d. Sohn. (Fabricius.) 15 8
Schatz, Ildeph., Beyträge z. Anſtands- und Sittenlehre, in einer kritiſch philoſophiſchen Bearbeitung d. Cheſterfieldiſchen Erziehungsmaximen f. d. ſtudirende Jugend. 8. Bamberg, Gobhard. 805. — 16
Schatten und Licht in d. Biographie Joh. Nepomuks, Abts z. Langheim. 8. Bayr. Lübeck. 795. — 8
— — a. d. Beleucht. d. Einwürfe wid. d. bayeriſche Sponſalliengeſetz. 4. Bamberg, Gobhard. 771. — 10
Schattenriſſe von Berlin. 8. Amſterdam, Schöps. 785. — 1
— v. Berlin. 8. Berlin, Sander. — 4
— edler Deutſchen a. d. Tagebuche eines philoſ. Reiſenden. 3 Bde. m. K. 8. Halle, Hendel. 783–86. (à 18 gr.) 2 6
— edler deutſcher Frauenzimmer. 2 Hfte. m. K. 8 Ebend. 784–85. (à 20 gr.) 1 16
— aller öffentl. Lehrer a. d. Friedrichsuniverſität. 8. Ebend. 784. 1 8
Schattenſpiele, ſ. in Romanen.
Schatter, G. H., Andachten auf alle Tage in der Woche. 8. Leipz. Fr. Bruder. — 5
— Morgen- u. Abendandachten. 8. Lpz. Joachim. 802. — 6
— Predigerarbeiten. 4 Thle. Lpz. Baumgärtner. 797. 3 6
— Predigt: wie mag es kommen, daß man ſich nicht vom Chriſtenth. los ſagt? c. Ebend. 795. — 3
— Predigt: d. Erndtefeſt z. Verſohnungsfeſt z. machen. gr. 8. Jena, Frommann. 806. — 4
— Predigten üb. d. Epiſteln d. Sonn- u. Feſttage e. ganz. Jahres. 2 Bde. gr. 8. Ebend. 802. 2 —
— Predigten f. alle Sonn- u. Feſttage. 2 Thle. gr. 8. Lpz. Baumgärtner. 800. 2 12
— Predigten üb. d. Leidensgeſchichte Jeſu. gr. 8. Neuſt. a. d. Orla, Wagner. (Fr. Bruder in Lpz.) 803. 1 —
— Unterhaltungen f. Chriſten a. d. Geſch. d. letzt. Stunden ihres Herrn. 8. Jena, Cuno. (Stahl.) 785. — 18
Schattern, H. v., Etwas z. Verminder. d. Ruhrepidemie. 8. Bayreuth, Lübeck. 805.

Schatz d. Gesundheit u. d. Lebens od. Vorschläge sich gesund zu erhalten. 8. Hamburg, Herold. 730. Rthlr. — 3
— angenehmer Historien. 2 Thle. 8. Nrnb. 731. — 10
— d., zu Mariazell. Wien, Wucherer. — 3

Schatz, G., Blumen auf d. Altar d. Grazien. 8. Lpz. Dyk. 787. — 21
Holl. Pap. 1 8

Schatz, J. J., Dictionnaire français et allemand et allem. français. 2 Vol. gr. 8. Augsb. Stage. 795. (à 2 Rthlr. 12 gr.) 5 —
— Raccolta di novelle morali vere interessanti ed istruttive. 8. ibid. 794. — 12
— Sammlung neuer moral. wahrhafter u. lehrreicher Begebenheiten in ital. Sprache m. deutsch. Anmerk. 8. Ebend. 794. — 12
— Sammlung d. neuest. u. auserles. Kaufmanns- u. and. Briefe in deutscher, franz. u. ital. Sprache. 8. Ebend. 792. — 16
— Sammlung d. besten ausgesuchtesten u. gebräuchl. franz. Redensarten. 8. Ebend. 794. — 6
— neues deutsch. u. franz. Wörterbuch, s. dessen Dictionnaire français etc.

Schatz, Joh. Ja., Einleitung in die römischen Antiquitäten. 8. Büdingen, Stöhr. 757. — 9
— Atlas Homannianus illustratus, od. geograph. Erklärung d. n. Joh. Hübners Methode illum. Homann. Universalcharten. 3 Thle. 8. Eisenach, Wittekind. 765. 1 16
— Examen historicum. 8. Strasb. Schmidt. 750. — 5
— Fragen aus d. Historia Universali. 8. Wien, Beck. 750. — 5
— Anfangsgr. d. Geographie. 8. Wien, Kraus. 766. 1 —
— Kern der Geographie m. d. Examine geographico. 4. Rostock, Koppe. (Stiller.) 776. — 10
— — dasselbe. 8. Basel, Haas d. Sohn. (Thurneisen.) 780. — 5
— — dasselbe verbessert v. Taube. 8. Wien, Kraus. 784. — 10
— Abriß d. Sächs., Thüring. und Hess. Historie. 8. Jena, Buch. (Fritsch in Lpz.) 730. — 4
— kurzer Abriß d. Historie d. alt. u. N. Testaments sammt d. Kaiserhistorie neuen Testaments. 8. Wien, Beck. 749. — 10
— Einleit. in die alte u. neue Kaiserhistorie. 8. Frankf. Raspe. 756. — 6
— franz. Longius ed. erleicht. franz. Grammat. u. Lange einger. 8. Frkf. 746. — 14
— Versuch e. geogr. Lection. 8. Jena, Cröcker. 734. — 4
— vollständ. Lexicon Cornelianum. 8. Naumburg, Wittekind. 734. — 8
— gründliche Methode d. Kindern d. Lesen und Schreiben bald beizubringen, m. Figuren. 8. Büdingen, Stöhr. 725. — 4
— Ausz. a. d. Antiquit. d. Montfaucon, m. K. Fol. Nrnb. 757. 10 —
— Anweis. z. Oratorie od. Beredsamkeit. 8. Jena, Cröcker. 734. — 6
— Vers. e. Anweis. d. deutschen u. latein. Orthographie. 8. Strasb. Schmidt. 755. — 6
— phraseologia Terentiana. 8. Büding. Stöhr. 728. — 5
— phrases ex orationibus Ciceronis. 8. ibid. 729. — 4
— phrases selectiores ex Ciceronis epistolis ad familiares, deutsch u. lateinisch. 8. Ebend. 729. — 4
— Samml. d. auserles. Redensarten, welche in Ovids tristia enth. sind. 8. Nrnb. Raspe. 753. — 4
— deutsch.-franz.-ital. Wörterbuch. gr. 8. Augsb. Klett. 766. — 20

Schatz, P. O., Norma legalis s. lib. decretal. Gregor IX. gr. 4. Salzb. Mayr. 760. 1 —
Schatzberg, J., neues method. Rechenbuch. 2 Thle. 8. Wien, Schaumburg. 797. 1 8
Schätze, unverwesl., f. d. Menschheit, od. Anweis m. s. d. Mensch in allen Ereignissen zu verhalten. 8. Grätz, Kienreich. (Dieinicke in Leipz.) 793. — 16
Schatzkammer, neueröffnete, rarer u. auserl. Historien. 8. Hamb. 732. — 12

Schatzkammer d. Kaufmannschaft, od. vollständ. Lexikon aller Handlungen u. Gewerbe ꝛc. 5 Thle. 8. Leipz. Gleditsch. 751–53. Rthlr. 15 —
— neueröffneter marian., d. H. Rosenkranzbrüderschaft. 2 Thle. 8. Augsb. Rieger. 774. — 20
— — aller theologischen Wissenschaften aus d. fortgesetzten Samml. ausgez. v. Vornio. 4 Thle. 8. Lpz. 747. 3 8
Schatz- u. Kunstkammer rarer und neuer Curiositäten. 8. Hamburg. 707. — 14
Schatzkämmerlein, goldnes, od. auserles. Gebetbüchlein. 18. Augsb. Rieger. 770. — 3
Schatzkasten, neuer, m. 176 Vortheilen u. Hausmitteln für Oekonomen. gr. 8. Lpz. Joachim. 805. 2 —
Schatzkästlein, guldenes, d. Kinder Gottes. 20. Basel, Thurneisen. 792. — 3
— f. Verliebte u. Ehelustige v. Vogazky d. jüng. 12. Lpz. Seeger. 809. — 16
Schatz- u. Spruchkästlein v. 400 bibl. Sprüchen. 2 Thle. 12. — 6
Schatz-Ordnung von Braunsch. Wolfenbüttel. 4. Wolfenb. Ulbricht. 805. — 6
Schaub, Ch. Fr., vernünft. Gedanken v. d. Satze des zureich. Grundes in d. Wolf. Philos. nebst Zus. 2 Thle. 8. Leipzig, Heinsius. 737–38. — 6
Schaub, J., biblischer Hauptschlüssel, od. Wegweiser. 6 Thle. 4. Leipz. 714. 3 —
Schaub, J., chem. pharmaceut. Abhdl. üb. einfache u. zusammengesetz. Arzneymittel. 2 Thle. 8. Cassel, Griesbach. 797–98. (à 12 gr.) 1 —
— dissert. inaug. medico-chemica sistens lauro cerasi qualitates medicas et venenatas. 8. Marb. Krieger. 792. — 3
— systemat. Lehrbuch d. allgem. Chemie in Hinsicht d. neuesten Entdeckungen. 1r Bd. gr. 8. Zurich, Büreau f. Litt. (Camre in Nrnb.) 804. 1 12
— phys. mineral. Beschreibung d. Meißners, e. Basalt- u. Steinkohlengebirgs in Hessen, m. K. 8. Ebend. 799. 1 8
— Annalen der Salinenkunde. 1s Stck. gr. 8. Göttingen, Dieterich. 808.
Schaubach, J. A., Beschreib. ein. resolv. balsam. ꝛc. Tinktur. 8. Coburg, Ahl. — 5
Schaubach, J. K., Gesch. d. griech. Astronomie bis auf Eratosthenes, m. K. gr. 8. Göttingen, Rower. 802. 2 20
— Nachrichten d. gegenwärtigen Einrichtung d. Lyceums z. Meiningen. 8. Hildburghausen, Hanisch. 807. — 5
Schaubert, J. W., Beweis üb. d. Menschen v. d. Stande d. Unschuld. 8. Göttingen. 746. — 6
— Anleit. z. regelm. Abfass. d. gewöhnl. Briefe. 8. Jena. 751. — 7
Schaubühne, neue, d. Ausländer. 1r Bd. 8. Dessau, Gel. Hdl. 781. — 20
— über die Berliner. 8. Frankf. — 12
— deutsche, enth. d. Singspiele. 2 Bde. 8. Frankf. Pech. (Kaufmann in Mannh.) 793–95. 1 —
— deutsche, 3 Thle. 8. Klagenfurt, Kleinmayer. (Gräff in Leipz.) 784. 1 8
— neueste deutsche, 8 Jahrg. 48 Bde. 8. Augs. Bolling. 803–810. 25 16
— geistliche, best. in Kern- u. Bußgebeten, Tagezeiten, Litaneyen u. dgl. m. K. 8. Regensb. 727. — 12
— Mannheimer, 5 Bde. 8. Dessau, Gel. Buchhdl. (a. Schwan u. G. in M.) 783–84. 2 16
— Marionettische, s. K. F. Hensler.
— neue, od. ausgesuchte Lustsp. d. Ausländ. 8. Frankf. Felsecker. 750. — 10
— Spielerische, 2 Bde. 8. (enth. a) d. Mönche in Niederlanden u. Kaiser Joseph; b) die Entführung; c) Adolph und Minna; d) die Rebellion; e) d. Turnier; f) Johann Bruno; g) Robert ohne Land. (Dieselben einzeln siehe in Schauspielen.) Leipzig, Gräff. 792. 2 —

Schaubühne, neue, d. vorgef. Staats-, Kriegs- u. Friedenshändel. 18 Stck. 8. Gotha, Mevius. 761–66. Rthlr. 1 12
— d. deutsche, z. Wien u. alt. u. neuen Mustern. 12 Bde. Wien, Kraus. 749–62. 6 —
— — Fortsetzung derf. s. Samml. v. Schauspielen.
— auf welch. d. fränk. Zuschauer in ihrer Blöße vorgestellt werden. 8. Frankf. u. Leipz. 774. — 6
Schauenbourg, Extrait de l'ordonnance de 1768. 12. Strasbourg, Levrault. 800. — 5
Schauenburg, Frz., liebensw. Herz Jesu d. vermensch. Gottes. 8. Ulm, Wohler. 767. — 6
— heil. Liebesbund z. Ehre d. göttl. Herzens Jesu u. 12. Augsb. Rieger. 804. — 4
Schauensee, s. F. B. Meyer.
Schauer, A., Einleit. z. d. italien. Sprache u. gr. 8. Wien, Kurzböck. (Camesina.) 786. 1 —
Schauff, Joh. Nep., Grundbegriffe z. schönen Baukunst und schicl. Anwend. d. äuß. Verzier. an Gebäuden. 8. Wien, Ant. Doll. (Liebestind in Leipz. in Commiss.) 806 — 10
Schauffelberger, Lo., nova clavis Homerica. 8 Tom. gr. 8. Zürich, Orell. 761–68. 4 —
Schaufus, neueste Entdeck. üb. d. Vaterland. u. d. Verbreit. d. Pocken u. d. Lustseuche. 8. Lpz. Feind. 805. — 14
Schaukegel, I., Spicilegium histor. geneal. diplom. ex antiquiss. et florentiss. quondam agro Billungano c. tab. geneal. gr. 4. Vien. Schaumburg. 796. 3 —
Schaul, Ed., kalligraph. Vorschriften. 4. Heilbronn, Claß. 810. 1 —
— — dieselben im Auszuge. 4. Ebendas. 810. — 6
Schaul, J. W., Briefe üb. d. Geschmack in d. Musik. 8. Carlsruhe, Macklot. 809. 1 4
— Conversazioni istruttive all'uso degli amanti della lingua e letteratura italiana e delle belli arti. II Vol. gr. 8. Frcf. Willmanns. 809. 1 12
Schaum, üb. d. Bau d. Violinen, Bratschen, Violoncells u. Violons, a. d. Ital. m. K. Lpz. Kühnel. — 10
Schaumann, Jo. Ch. Glo., Vers. üb. Aufklärung, Freyh. u. Gleichheit, in Briefen. 8. Halle, Gebauer. 793. — 10
— Ideen z. e. Criminalpsychologie. 8. Halle, Gebauer. 792. — 9
— Erklär. üb. Fichtes Appellation u. üb. d. Anklag. gegen d. Philosophie, Beyl. zu Fichtes Schrift. 8. Gießen, Heyer. 799. — 12
— Geschichte d. Republ. Frankreich unt. d. Directorialreg. s. Geschichte.
— Elemente der allgem. Logik. gr. 8. Marburg, Krieger. 805. 1 —
— Mann u. Weib, od. Deduction d. Ehe. 8. Hademar, Gel. Buchhdl. 802. — 2
— Moralphilosophie. 8. Gießen, Heyer. 796. — 12
— wissenschaftl. Naturrecht. 8. Halle, Gebauer. 793. 1 4
— Philosophie d. Religion. 8. Ebend. 792. — 18
— Psyche, od. Unterhalt. üb. d. Seele. 8. Halle, Waisenhausbdl. 791. 1 6
— Vers. e. Systems d. natürl. Rechts. 16. 8. Halle, Gebauer. 796. 1 6
— Abhdl. z. philos. Rechtslehre. 8. Ebend. 795. — 21
— üb. d. Transcendentalästhetik. 8. Leipzig, Weidmann. 789. — 10
Schaumburg, Ioh. Gottfr., de constitutionibus imperatorum antiquis speciatim. 4. Lemgo, Meyer. 735. — 8
— compendium juris digestorum s. Pandectae. 8. Lips. Breitkopf. 765. 1 8
— — idem liber, margine latiori. ibid. 2 8
— de jurisprudentia veterum jurisconsultorum romanor. stoica tractatio. 8. Jenae, Melchior. (Gabler.) 745. — 12
— de philosophia veterum. 4. Jenae. 747.
— Principia praecos juridicae judiciariae. II Tom. 8. Jenae, Melchior. 769–75. 1 —
Schaumburg, Ioh. Gottfr., Principia emend. et observat. I. A. Reichardt. 8. Jenae, Gabler. 794–804. Rthlr. 2 —
— Einleit. z. sächs. Rechte, fortgef. v. R. C. v. Benningsen. gr. 8. Dresden, Gerlach. (Weidmann in Lpz.) 781. 5 8
— annotationes ad Struvii jurisprudentiam romanam. 4. Jenae, Hartung. 737. — 20
Schau- u. Denkmünzen, unter d. Reg. Mar. Theres. geprägt, deutsch u. franz. m. K. 2 Bde. Fol. Wien, Kraus. 782–83. 7 —
Schauplatz, histor., des Appollinis. 8. Schwabach. 735. — 4
— neueröffn., d. berücht. Betrüger, Mörder u. Spitzbuben d. Secul, sammt der. Execution u. Portr. m. K. 3 Thle. 12. Hamburg. 704–25. 1 12
— d. bayersch. Erbfolgekriegs, m. Chart. u. Plans. 6 Stck. 8. Lpz. Breitkopf. 777. (à 12 gr.) 3 —
— lust.- u. lehrr. Gedichte. 8. Nrnb. 702. — 6
— sehr merkw. Geschichten v. unterird. Schätzen. 8. Hannover. 747. — 6
— d. Krieges in Italien, od. Besch. d. Lombardey, m. K. 8. Leipz. 702. 1 —
— d. Krieges v. 1756–63 m. Plans d. vornehmsten Bataillen. 10 Bde. nebst e. kurzgef. Gesch. in 6 Thlen. Nürnberg, Raspe. 757–64. 20 —
— d. gegenw. Krieges histor. u. geograph. beschrieben. 3 Thle. 8. Hamb. Buchenröder. 771–73. 2 —
— d. gegenwärtigen Krieges zw. Oesterreich u. Preußen m. Charte. 2 Stck. 8. Altona, Buchenröder. 778. 1 —
— d. Künste u. Handwerker, od. vollst. Beschreib. derselben v. d. Akadem. d. Wissensch. z. Paris, m. K. a. d. Franz. m. Anmerk. 15 Bde. gr. 4. Königsb. Hartung. (Unzer.) 762–77. 67 12
— — dess. 16r Bd. m. K. gr. 4. Nrnb. Monath u. K. 780. 5 4
— — 15r Bd. enth. d. Wollenzeugfabrikanten, m. K. 2 Thle. v. Roland de la Platiere. gr. 4. Nürnb. Schneider u. W. 782–85. 5 16
— — dess. 16r–20r Bd. m. K. gr. 4. Berlin, Pauli. 788–95. (16r–17r à 4 Rthlr. 18r 5 Rthlr. 19r 7 Rthlr. 8 gr. 20r 10 Rthlr. 12 gr.) 30 20
— — 21r Bd. a. unt. d. Tit. Strumpfwirkerstuhl v. C. Langsdorf, m. K. gr. 4. Erlang. Palm. 805. 2 —
Schreibp. 3 —
— eröffn., d. l. d. päpstl. Lehren Reliquien. 8. Rudolstadt. 718. — 7
— heil., d. Liebe J. C. in Passionsbetracht. 8. Bautzen. 759. — 7
— d. bösen Männer, od. nützl. Apotheke f. d. bösen Männer. 8. Ebend. 752. — 4
— d. ausgearteten Menschheit, od. Nachr. v. d. merkw. Lebensumstand. d. berüchtigst. Böswichter. 2 Thle. 8. Wien, Ant. Doll. 809. 5 —
— d. Natur, od. Gespräch v. d. Beschaffenh. u. d. Absichten d. natürl. Dinge, aus dem Franz. 2 Thle. m. K. 8. Wien. 767. 1 12
— d. Natur, od. Unterred. v. d. Beschaffenh. u. d. Absichten d. natürl. Dinge. 11–8r Thl. 11 Bde. m. K. 8. Nürnberg, Monath u. K. 760–70. (I.–III. à 20 gr. IV. 22 gr. V.–VII. à 20 gr. VIII. 12 gr.) 6 10
— — 8r Thl. 2r Bd. od. Unterred. worinnen d. Mensch in Gesellsch. m. Gott betr. wird, a. d. Franz. des de Pluche. 8. Bamb. Göbhard. 772. — 16
— d. Natur in e. kurz. Begr. v. Scheiblin. 8. Augsburg, Lotter. 762. — 6
— d. Natur u. d. Künste in 4 Sprachen. 10 Jahrg. m. K. gr. 4. Wien, Kurzböck. (Camesina.) 774–79. 20 —
— neuer, d. Natur, u. d. richtigst. Beobachtungen in alphab. Ordn. 10 Bde. gr. 8. Lpz. Weidmann. 775–81. (I. 2 Rthlr. 8 gr. II.–IX. à 2 Rthlr. X. 1 Rthlr. 12 gr.) 19 20
Schreibp. 24 20
— neuer, d. Natur, od. Beytr. z. Ausbreitung gemeinnütz. Kenntnisse (ist e. Ausz. d. vorhergeh.) 3 Thle. gr. 8. Nrnb. Monath u. K. 789–91. (I. 2 Rthlr. II. 1 Rthlr. 4 gr. III. 2 Rthlr.) 5 4

Schauplatz, unter, d. Natur in e. merkw. Gemälde von vorzügl. Volkerschaften, Thieren, Pflanzen u. Ansichten schöner Gegenden. 10 Bde. m. 200 illum. Kpfrn. gr. 8. Berlin, Oehmigke d. jüng. 792. Rthlr. 40 —
— aller Rechtsansprüche v. Jülich, Cleve. 8. Bremen, Saurmann. 759. — 16
— allgemeiner hoher Ritterorden, m. K. gr. 8. Augsb. Burglen. 790. 1 16
— d. engl. Seeräuber, ihre Begebenh., Leben, Räubereyen ꝛc. 8. Goslar. 728. — 9
— v. Spanien und Portugal. 12. Nürnb. 706. — 14
— v. 93 versch. Städten in versch. Theilen v. Europa, ingl. 150 Figuren a. d. Mythologie. 8. Lpz. Deer. 747. — 14
— Stettinischer, d. Vernunft und d. Geschmacks. 5 Thle. 8. Stettin. (Lange in Berlin). 776–77. 2 —
— d. boſen Weiber, od. Recepte d. böſ. Weiber fromm zu machen. 8. Nürnb. 751. — 4
— d. Welt, wo ſich Personen üb. Staats-, Hof-, Kriegs- u. and. Begebenh. entreteniren. 4 Zusammenkünfte. 4. Berlin, Rüdiger. 742. 1 —
— neuer, d. gelehrt. Welt. 7 Thle. 8. Lpz. 714. — 14
— d. Welt, e. moral. Wochenschrift. 8. Frkf. 756. — 6
— d. Welt, od. merkw. See- u. Landreisen. 3 Bde. 8. Gotha, Mevius. 765–67. 3 —
— d. allgem. Weltgeschichte d. 18ten Jahrh. 8 Thle. Fol. Leipz. 746–54. 16 —
— eröffneter, geheimer philoſ. Wissenschaften, m. K. 8. Regensb. Montag. 770. 1 8
Schauroth, C. C. W., Samml. all. Conclusorum des corporis evangelici. 4 Thle. Fol. Eberodorf. (Metzler in Stuttgard.) 752. 12 —
— — deſſ. Fortsetzung, ſ. Sammlung.
Schauroth, F. V. v., Bemerk. üb. d. Bau d. Schornsteine. 8. Quedlinb. Ernſt. 804. — 10
Schauspiel, d., d. menschlichen Lebens, od. Weisheitsregeln in 103 Kupfern m. le Clerks Erklärung. 4. Frankf. 4 12
Schauspiele. 8. Breslau, Meyer. 762. — 10
— v. Verfasser d. Amerikanerin. (Enth. d. Weiberfeinde, die Rückkehr, d. selige Martin; hiervon die einzelnen Preise ſ. unt. Schauſp.) 8. Leipz. Solbrig. 1 12
— deutsche, v. M., ſ. C. L. Martini.
— m. Gesang, v. —l—. Dorpat. 791. — 4
— für Kinder. 8. Leipz. Sommer. 800. — 4
— v. Verfasser d. Lanaſſa. 8. Berlin, Weiß. 808. — 18
— im K. K. Nationaltheater aufgef. 6 Bde. 8. Wien, Gräffer. 785. 4 —
— politische, Markus, Brutus, Tarquinius ꝛc. 8. Zürich, Orell, F. u. Comp. 768. — 12
— politische, 3 Bde. 8. Lindau, Otto. 769. 1 8
— z. f. Privatbühnen. (Enth. Thalberg u. Julie, u. Liebe und Freundschaft.) 8. Breslau, Gebr. 802. — 6
— welche a. der Schönermannschen Schaubühne aufgef. 6 Thle. 8. Frankf. 749. 3 —
— gesammelte, ſ. deutsche Theater. 4 Samml. 8. Frankf. Eichenberg. 779. 3 8
— neue, aufgef. a. d. Theater z. München. 13 Bde. 8. Augsb. Stage. 776–90. 13 —
— neue, aufg. a. d. K. K. Theater zu Wien. 12 Bde. Preßburg, Löwe. 771–75. 8 —
— vier, 1) Urlosesa; 2) d. unversöhnte Vater; 3) Erichthon od. d. Sternseher; 4) d. junge Herr. 8. Leipz. 756. — 8
— a. d. Vorzeit. 8. Lpz. Sommer. 792. — 16
— a. d. Vorzeit. 1) Luz v. Unterstein; 2) Knapp Konrad. 8. Wien, Ant. Doll. 792. — 16
— v. d. Verfasserin d. Familie Walberg, ſ. Dialogen, auch f. d. Bühne brauchbar.
Schau- und Singspiele, v. J. W. D. 12 Bd. 8. Cassel, Griesbach. 798. — 20
Schauspielerschule, d., od. charakteriſtiſche Darſtellung d. Hauptrollen ꝛc. 8. Quedlinburg, Basse. — 20

Schauspielkunſt, v. der, 8. Wien, Kurzböck, (Camesina.) 780. R thlr. — 5
Schauw, H., mythologica deorum ac heroum. 12. Stettin, Kunkel. 720. — 8
Schauwen, F. v., fundamenta linguae hebreae. 4. Königsb. Frummann. 735. — 4
Schedel, A. R., Fragstücke üb. d. Katechismus Lutheri. 8. Nürnb. Endter. — 8
Schreibp. — 4
Schedel, Joh. Christ., Analekten, Abhdl. u. Nachr. für Kaufleute. 2 Bde. 8. Kopenhagen, Brummer. 801. 1 12
— Annalen d. Handels, Schiffahrt u. Gewerbe. 12 Bd. 8. Münſter, Platvoet. 793. — 20
— Archiv f. d. Zirkel nützl. Wirkſamkeit unt. d. Menſchen; od. Beytr. z. Kenntn. d. Handels, Schiffahrt ꝛc. 18 Bd. gr. 8. Münſter, Waldeck. 803. 1 —
— allgem. Chronikon f. Handl., Künſte u. Manufakturen. 3 Hefte. gr. 8. Zwickau, Schumann. 798. 1 6
— Comtoirblatt, eine kaufmännische Wochenschrift. 2 Quartale, als Fortsetzung v. Simplus Blätter. 8. Hamburg, Matthieſen. 783. — 12
— allg. Commerzmerkur, od. Analekten, Abhandl. und Nachr. für Kaufleute. 3 Bde. gr. 8. Nürnberg, Weigel. 790. 91. 1 8
— Ephemeriden f. d. Naturkunde, Oekonomie, Handl. Künſte und Gewerbe von 1795–96. 4 Quartale. 8. Leipzig, Reinicke. (à 2 Rthlr. d. Jahrg.) 4 —
— natürl., ökonom. und Handl.-Geſchichte d. Baumwolle. 8. Lpz. Gleditſch. 796. — 18
— Ephemeriden d. Handlung od. Beytr. und Verſuche für Kaufleute. 12 Bd. in 11 Heften. gr. 8. Lübeck, Donatius. (Niemann u. R.) 784. 1 —
— das Buch für die Handlung. 8. Stuttgart, Metzler. 789. 1 —
— d. Geiſt d. Handlung. 8. Flensburg, Korte. (Christiani in Schleswig.) 789. 1 —
— die Handlung nach ihrer Beziehung aufs Münzwesen. 8. Lpz. Reinicke. (Hinrichs.) 796. — 6
— Handlungsalmanach auf 1796. m. K. 8. Lpz. Baumgärtner. 1 —
— allgem. Journal f. d. Handlung. 3 Bde. à 6 Stck. 8. Schwerin, Bodner. 785–88. 4 12
— neues Journal f. d. Handlung. 2 Stck. 8. Frankfurt, Andreä. 788–89. 1 8
— Handbuch d. kaufm. Jurisprudenz. 2 Thle. gr. 8. Lpz. Baumgärtner. 793–95. (à 1 Rthlr.) 2 —
— allgem. und beſond. deutscher Kaufmann. 16 Bdchen. 8. Gotha, Ettinger. 786. — 18
— d. Kaufmann auf Reisen, od. Briefe und Nachrichten, d. d. inländ. und auswärt. Handel betreffen. 8. Leipz. Weygand. 789. 1 16
— neues und vollſt. geogr. Lexikon f. Kaufleute u. Geſchäftsmänner ꝛc. 3 Bde. gr. 8. Leipzig, Schwickert. 802—4. (à 3 Rthlr.) 9 —
— neueſtes Handbuch der Literatur und Bibliographie f. Kaufleute. gr. 8. Leipz. Baumgärtner. 796. — 8
— Magazin f. d. Handlung, od. Nachr. u. Verſuche d. den Handel d. Völker und Länder betreffen. gr. 8. Lpz. Crusius. (F. C. W. Vogel.) 783. — 20
— Magazin f. d. Philoſophen, Naturforscher, Kaufm. und Oekonom. 18 Stck. 8. Magdeburg, Creutz. 786. — 12
— Memorial f. Kaufleute. gr. 8. Leipzig, Gleditſch. 796. 1 6
— neu entworfenes Gemälde von Oſtindien. gr. 8. Leipzig, Voß. 802. 1 8
— über Gegenſtände der Staatswirthſchaft u. Handlung. 8. Hannover, Helwing. 787. — 12
— Tabellen f. Kaufleute die m. Nordamerika und England handeln wollen. 8. Zwickau, Schumann. 798. — 6
— Taſchenwörterbuch d. Waarenkunde. 2 Thle. gr. 8. Lpz. Voß. 2 4

Schedel, Joh. Chr., neues u. vollständiges allgemeines Waarenlexikon ꝛc. 2 Bde. gr. 8. Offenbach, Brede. 800. (1r 3 Rthlr. 14 gr. 2r 3 Rthlr. 18 gr.) Rthlr. 7 8

— neues u. vollst. Handbuch f. Weinhändler, Commiss. ꝛc. 8. Lpz. Böhme. 791. — 18

Schediasmata arithmetica et geometrica ad studiosae inventutis usum 8. maj. Lausanne, Pott. 784. — 12

Schedis, L., neuester Geschäftsstyl f. Kaufleute und Wechsler. 8. Wien, Mösle. 784. — 12

Schedius, C. L., comment. de sacris spertis veterum christianor. etc. 4. maj. Gött. Dieterich. 790. — 5

Schedius, El., de diis germanis c. not. et observationibus Jacki et praef. Fabricii, c. fig. 8. Halae. 728. — 20

Schedius, Ludw. v., Zeitschrift von und für Ungarn zur Beförderung d. vaterländischen Geschichte, Erdkunde und Literatur. 1r u. 2r Jahrg. in 4 Bdn. und 9 Heften. gr. 8. Pest, Paßlo. (Allian.) 802–3. (à 4 Rthlr.) 8 —

— — derſ. 3r Jahrgang 1804, in 12 Heften. gr. 8. Pest, Hartleben. 4 —

Scheel, de, Mémoires d'artillerie, contenant l'artillerie nouvelle ou les changemens faits dans l'artillerie française 1765. etc. av. 29 planch. gr. 4. Strasb. König. 795. 6 —

Scheel, D. B., de vero Deo immortalis cultu, qui sit mente et animo humano. 8. maj. Lps. Sommer. 776. — 4

Scheel, G. H. v., müßige Stunden in theils übersetzten, theils selbſt verfertigten Gedichten. 8. Flensburg. 756. — 8

Scheel, P., über Beſchaffenheit und Nutzen d. Fruchtwassers in der Luftröhre d. menſchl. Früchte ꝛc. a. d. Lat. v. Ch. H. Th. Schreger. 8. Erlangen, Schubart, Breuning. 800. — 12

— de liquoris amnii aspera arteriae foetuum humanorum natura. 8. Copenhagen, Brummer. 799. — 10

— histor. und pratt. Beurkeit. d. Transfusion d. Blutes u. d. Einſpritzung von Arzneyen in die Adern. 2 Thle. 8. Ebend. Brummer. 802. 2 —

Scheele, C. Wilh., chem. Abhandl. von der Luft und dem Feuer ꝛc. v. J. G. Leonhardi. 8. Leipzig, Crusius. (F. C. W. Vogel.) 782. — 12

— Opuscula chemica et physica, lat. vertit G. H. Schäffer ed. L. B. C. Hebenstreit, II Vol. 8. maj. Lps. Müller. (Joachim.) 788–89. 2 —

— ſämmtl. phyſ. und chem. Werke n. ſ. Tode herausg. v. J. F. Hermbſtädt. 2 Thle. gr. 8. Berlin, Voltmann. 793. 2 16

Scheerer, C. v., die zwey königlichen Märtyrer, ſiehe Märtyrer.

— Sammlung intereſſanter Charakterzüge und Anekdoten a. d. Leben d. vortreffl. neueren Regenten Wirtembergs. 8. Heilbronn, Claß. 791. — 4

Scherbarth, D. G., Nachr. von der 1787 in Bütow vorgegang. Hexengeſchichte. 8. Berl. Maurer in Commiss. 793. — 16

— Religionsunterhaltungen f. Kranke und Sterbende. gr. 8. Stettin, Leich. (Fr. Bruder in Leipz.) 795. — 4

— Unterhalt. f. Sonntagsſchüler a. dem Lande. gr. 8. Ebend. 796. 1 8

Scheſenacker, Fr., üb. d. nähere Beſtimmung d. Fiebers und deſſen ſichere Heilart. 8. Landshut, Thomann. 802. — 4

Scheffel, Ch. St., vitae professorum medicinae in academia gryphica. 4. Greifswalde, Röse. 766. — 16

Scheffel, Ed. Mth., vom Unterſchied d. Gewißheit d. Glaubens u. d. fleiſchl. Vermeſſenheit. 8. Weimar, Hoffmann. 758. — 5

Scheffel, J. D., Gedanken v. Gott u. d. Göttlichk. d. H. Schrift. 8. Wolfenbüttel, Meißner. 760. — 5

— initia philosophiae. 8. maj. Hildesheim, Schröder. 760. — 12

Scheffelt, Mich., pes mechanicus artificialis, od. neuerfundener Maaßſtab, m. K. 4. Ulm. 716. — 16

— instrumentum proportionum, oder Unterricht v. Proportionalzirkel, m. K. 4. Ebend. 738. — 10

Scheffelt, Mich., Unterricht v. Proportionalzirkel, umgearbeitet v. J. C. Scheibel. gr. 8. Breslau, Korn d. ält. 791. Rthlr. 1 4

Scheffer, Eloge du Comte de Tessini. 8. Dresd. Walther. 774. — 4

Scheffer, Joh., Agrippa liberator. 8. Liegnitz, Siegert. 751. — 3

— de antiquis verisque regni Sueciae insignibus. 4. Stockh. 750. — 8

— de stylo exercitiisque ejus. 8. Jenae. 714. — 10

— Sueciae literatae s. de scriptis et scriptor. gent. Sueciae a I. Moller ed. 8. Hamb. 716. — 8

Scheffer, L. Ch., hebräiſches Wörterbuch. 4. Berlenburg. 720. 1 20

Scheffer, T., chem. Vorleſungen üb. die Salze, Erdarten, Waſſer ꝛc. geſ. v. Bergmann, a. d. Schwed. v. Weigel. 8. Greifswalde, Röſe. 790. 1 12

Scheffer, V., homo maritanius s. microcosm. academ. 4. Nrnb. 738. — 8

— Predigten auf alle Sonntage. 4. Ebend. 708. 1 12

Scheffler, C. G., d. Bergbau, die ſicherſte und ergiebigſte Hülfsquelle eines Landes. gr. 8. Annaberg, Frener. — 8

Scheffler, C. L., Abhandl. von d. Geſundheit d. Bergleute. 8. Chemnitz, Stößel. (Sommer in Lpz.) 770. — 10

Scheffler, Joh., Ecclesiologia, od. Kirchenbeſchreibung. 2 Thle. Fol. Augsb. Wolf. 735. 2 16

Scheffold, Ludw., Berichtigung d. belvet. National-Rapports über die landwirthſchaftlichen Anſtalten d. Hrn. C. Fellenbergs. 8. Crl. Breuning. 809. — 16

Schelb, ſ. Scheyb.

Scheibe, F. H., Auszug d. preußiſchen Landrechts. 8. Crl. Walther. 801. 1 12

Scheibe, J. A., üb. d. muſikal. Compoſitionen, d. Theorie, Melodie, Harmonie, 4. Lpz. Schwickert. 773. 3 —

— kritiſcher Muſikus. gr. 8. Leipzig. (Ernſt in Quedlinburg.) 765. 1 16

— Abhdl. v. Urſpr. u. Alter d. Muſik. 8. Altona, Korte. 754. — 6

Scheibe, Joh. Ben., Grundriß d. Fürſtenkunſt ꝛc. 8. Frankenberg. 754. — 6

— freym. Gedanken a. d. Hiſtorie d. Kritik u. d. Literatur. 3 Thle. 8. Frankenthal, Schiffil. 732–51. — 15

— — erſte und zweyte Fortſ. derſelben. 8. Weimar, Hoffmann. 755. — 8

Scheibel, Gfr. Eph. muſikal. poet. andächt. Betrachtungen üb. d. Evangelien. 8. Breslau, W. G. Korn. 738. — 4

— d. d. Blitz in Pulverthurm verunglückte Breslau. 4. Ebend. 750. — 3

— unerkannte Sünden d. Poeten. 8. Lpz. Crusius. (J. C. W. Vogel.) 734. — 5

— die Witterungen, ein Gedicht. 8. Breslau, Meyer. 752. — 8

Scheibel, J. C., zwey mathematiſche Abhandlungen, m. K. gr. 8. Breslau, Korn d. ält. 807. — 8

— aſtronomiſche Bibliographie. 4 Stck. 8. Ebendaſ. 784–89. (1s 2s à 8 gr. 3s 4 gr. 4s 5 gr.) 1 1

(iſt d. 1s–2s Stck. d. Einl. zur mathematiſchen Bücherkenntniß.)

— Nachr. v. d. Merkw. d. Rediger'ſchen Bibliothek zu Breslau. 1s Stck. gr. 8. Breslau, Korn d. ält. 791. — 16

— Einleit. z. mathematiſchen Bücherkenntniß. 2s Stck. 8. Breslau, Meyer. 772. (1s–17s Stck. à 4 gr. 18s 5 gr. 19s 8 gr. 20s 8 gr.) 5 17

— Unterſuch. über d. Geſchichte d. Auferſteh. Jeſu C. 8. Bresl. Meyer. 797. — 14

— — dieſelbe, ſ. auch Unterſuchung.

— Himmelskugel. ſ. Unterricht.

Scheibel, J. G., Beyträge z. Kenntniß d. alten Welt. 2 Thle. 8. Breslau, Korn d. ältere. 806–9. (1s 2s gr. 2s 1 Rthlr. 2 gr.) 2 1

Scheibler, A. H., Anweisung d. d. evang. Luther. Lehre m. d. H. Schrift übereinkomme, d. kathol. aber nicht. Dortm. 745. Rthlr. — 14

Scheibler, Ch., geistl. Goldgrube nebst Trauer- Leichen- u. Busspredigten. 2 Thle. Fol. Leipz. 727. 6 —

Scheibler, F. C. W., Samml. merkwürd. Abhandl. über Thierkrankheiten. 2 Thle. 8. Hannover, Kilscher. (Hahn.) 790. 1 —

Scheibler, J. G., gründlich und praktische Anweisung feine wollne Tücher zu fabriciren. 8. Breslau, W. G. Korn. 806. 1 —

Scheibler, K. F., Gesch. d. v. d. Evangel. in Frankr. unternommn. Secretisen u. Colonieanstalten in Südamerika. 8. Dessau, Gel. Buchh. 783. — 9

Scheibler, Maximil. Fr., de fuga templi, seu contento et neglecto sacrorum cultu cum collegis suis colloquii 8. maj. Francf. Eichenberg. (Heind, Lips.) 807. — 16

— Predigten an vaterländischen Festen. 8. Ebendaselbst. 808. — 12

Scheibner, C. F., Predigten über die Sonn- u. Festtags-Evangelien. 3 Jahrgänge. 8. Hirschberg. Heriel. 775—777. 2 12

Scheibner, G., de Adelphorum Terentii actione. 8. Erf. Müller. 810. — 5

Scheid, Eberh., et L. I. Groenewoud, Lexicon hebraicum et chaldaicum manuale in codicem sacr. V. Test. II Tomi. gr. 4. Traj. ad Rhenum, Lugd. Bat. (Weidmann, Lips. in Commission.) 805—10. (I. 4 Rthlr. 4 gr. II. 4 Rthlr. 12 gr.) 8 16

Scheid, G. P., observationes med. chirurg. gr. 8. ibid. 793. — 8

Scheidekünstler, der wohlerfahrne ꝛc. 8. Frankfurt. 755. — 4

Scheidemantel, F. Ch. Gli., fränk. Beytrag zur Arzneygelahrh. d. Krankengeschichten u. Bemerk. 8. Dessau. (Barth in Leipz.) 780. — 12

— Beyträge zur Arzneykunde. 1ste 2te Abthl. m. K. gr. 8. Leipzig, Kiesefeld. (Bauer.) 797. (I. 2 Rthlr. II. 2 Rthlr. 2 gr.) 2 4

— Anleit. z. vernünftigen Gebr. aller Gesundbrunnen und Bäder in Deutschland. 8. Gotha, Ettinger. 792. 1 —

— d. Leidenschaften als Heilmittel betrachtet. 8. Meinungen. (Hanisch in Hildburgsh.) 787. — 12

Scheidemantel, H. G., d. Garantie u. Vernunft u. deutschen Reichsgesetzen. gr. 8. Stuttgart, Steinkopf. 782. — 5

— Kirchengesetzbuch f. d. evangel Confess. in Polen u. Litthauen. 8. Nürnb. Monath u. K. 783. — 20

— leges naturales systematice portractatae. gr. 8. Ienae, Crocker. 778. 1 4

— legum quarundam aegyptiarum c. atticis spartanisque sec. regulas prudent. civilis comparatio. 8. ibidem. 766. — 6

— Repertorium d. Staats- u. Lehnrechts, s. Repertorium.

— allgem. Staatsrecht überh. u. n. d. Regierungsform. gr. 8. Jena, Cröcker. 775. 1 —

— Staatsrecht n. d. Vernunft u. d. Sitten d. Völker. 3 Thle. gr. 8. Ebend. 770–73. 2 12

Scheidemantel, J. I., acta conventuum et synodorum in maiori Polonia a dissident. celebratar. gr. 8. Breslau, W. G. Korn. 776. — 6

Scheidemantel, K. v., Unterricht in den Waffenübungen für Infanterie und Schützen, m. K. 8. Stuttg. Löflund. 800. — 16

Scheider, J. P., Unterricht im Rechtschreiben d. deutschen Buchstaben, Sylben, Wörter ꝛc. z. Gebrauch f. Schulen. 8. Hildburgsh. Hanisch. 797. — 8

Scheider, J. P., Anweisung zum Schönschreiben. 8. Hildburgsh. Hanisch. 801. Rthlr. — 6

Scheidlin, H. G., Erklär. d. allgem. bürgerl. Gesetzbuchs. 2 Thle. 8. Wien, Hörling. 790. — 16

Scheidlin, Io., de conventionibus monitalibus, v. Münz-Probations-Tagen. 4. 719. — 5

Scheidlin, M. v., Schauplatz d. Natur in c. kurzen Begriff. 8. Frankf. (Bürglen in Augsb.) 765. — 5

— — dasselbe, s. v. Schauplatz.

Scheidt, Ch. L., hist. u. diplomat. Nachr. v. d. hohen und niedern Adel in Deutschland, m. Urk. u. Anh. 2 Thle. 4. Hannov. Helwing. 750. 2 8

— abgedrungene Apologie ꝛc. 8. Copenhagen, Proft. 740. — 4

— de ratione bolli comment. 4. Francf. Esslinger. 749. — 5

— Bibliotheca histor. Gott. c. fig. T. I. 4. Gottingae, Barmeyer. 758. 1 12

— commentatio de bucellariis ad leg. X. Cod. Iustin. de vi publica etc. 8. Lips. Kummer. 781. — 6

— convenientia iuris publici et privati. 4. Francf. Esslinger. 749. — 5

— ethica philosophica. 8. Copenhagen, Wexel. 745. — 20

— Anmerk. u. Zusätze zu Mosers Einleitung i. d. Lüneburgische Staatsrecht. 8. Hannover, Helwing. 757. — 12

— origines guelphicae, vide Origines.

Scheidt, K. A., Nachr. v. Poch- u. Waschwerken. 2 Thle. 8. Mühlh. Müller. 792. — 8

— Probirbuch. 8. Rotenburg, Hermstädt. 783. — 7

Scheiffele, H., Ermunter. z. Fleiße in Lesung d. Alten. 8. Passau, Ambrosi. (Heigl in Straubing.) (auch Mayr in Salzb.) 804. — 5

Scheiffler, F. H., Predigt b. Einführung des neuen Gesangbuchs in d. Reform. Gemeinde in Hamb. 8. Hamb. Gundermann. 803. — 4

Scheik Mohammet Fani's Dabistan, oder von der Religion d. ältesten Parsen, a. d. Engl. m. Erklärungen, v. Fr. v. Dalberg. 8. Aschaffenb. Ettinger. 809. — 12

Scheinberger, St., nützliches Handbüchlein f. Jedermann ꝛc. 8. Nördlingen, Beck. — 12

Scheintod, d., od. Sammlung d. wichtigsten Thatsachen u. Bemerkungen darüber ꝛc. m. e. Vorrede v. Hufeland. gr. 8. Berlin, Realschulbuch. 808. 1 8

— üb. d., u. gewalts. Todesarten überh. 8. Coburg, Ahl. 790. — 6

Scheitberger, T. Gu., Anweis. z. Verhüt. d. Feuersnoth u. wirksamen Löschmittel gegen Feuersbrünste. 8. Erlang. Palm. 793. — 4

Scheitlin, P., Beobachtungen u. Phantasien auf einer Reise durch Sachsen und Braudenburg. 2 Bde. 8. Giessen, Müller. 808. 809. (1r 1 Rthlr. 8 gr. 2r 1 Rthlr. 12 gr.) 3 20

Schelechof, G., 2 Reisen v. Ochotsk n. Amerika, aus dem Russ. 8. Petersb. Logan. 793. — 6

Scheler, ökonom. prakt. Katechismus f. Stadt- und Landschulen ꝛc. 8. Rudolst. Kluger. 803. — 8

Scheler, K. C. v., Hand- Haus- Hülf- u. Rettungsbuch, od. prakt. Policeykatechismus. 8. Stuttgart, Magazin für Lit.) 804. — 14

— d. Herbst u. Weinbau im Scherz u. Ernst ꝛc. 8. Ebend. 803. — 7

Scheler, F. v., ökonom. prakt. Handb. f. d. weiblich. Geschlecht ꝛc. 8. Frankf. Simon. 805. — 20

Schelguig, Sam., Erklär. d. Augsburgischen Confession. 8. Danzig. 716. — 18

— synopsis controversiarum sub pietatis praetextu motarum. 8. ibid. 720. — 12

— manuductio ad formulam concordiae. 4. ibidem. 712. — 18

Schelguig, Sam., theses de tempore ex augustana confessione. 4. Greifswalde. Rthlr. — 6
— Quakerismus confutatus. 4. ibid. 706. — 4

Schelhammer, s. Schellhammer.

Schelhaß, Fr. v., Magazin d. königl. bayerschen Staats- und Privatrechts. 2 Bde. à 4 Hfte. 1gr. 8. Ulm, Stettin. 80?-8. (2 12 gr.) 4 —
— üb. Gerichtsbarkeit der höchsten Reichsgerichte in Klagen zw. d. mittelb. Reichsunterth. u. ihr. Landesobr. 8. Stuttg. Löflund. 796. — 20

Schelhorn, s. Schellhorn.

Schelinsky, erste Blüthe e. bibl. Blüml. Vergißmeinnicht in 300 Sprüchen. 8. Danzig. 726. — 5

Schell, Ar. v., Briefe u. Begebenh. 2 Thle. 8. Lübeck, Donatius (Niemann v. B.) 790. — 6

Schelle, A., üb. d. Cölibat d. Geistl. u. d. Beyölker. in kathol. Staaten. gr. 8. Salzb. Mayr. 784. — 10
— Vers. üb. d. Einfluß d. Arbeitsamk. auf Menschenglück. gr. 8. Salzb. Duple. 790. — 4
— ad agenda solemnia electionis R. R. Archiepiscopi Principis Hieronymi. 4. ibid. 793. — 5
— compendium historiae universalis, in usum praelectionum academicarum. II Tomi. 8. Posen. (Eggenberger, Pest.) 808. 4 —
— prakt. Philosophie, z. Gebr. akadem. Vorles. 2 Thle. gr. 8. Salzb. Duple. 792-96. 2 8
— über den Grund d. Sittlichkeit. gr. 8. Ebend. 792. — 4
— Abriß d. Universalhistorie, z. Gebr. akadem. Vorles. 2 Thle. 8. Ebend. 781. 1 10

Schelle, K. G., welche alte class. Autoren, wie, in welch. Folge u. Verbind. m. and. Studien soll man sie auf Schulen lesen? 2 Bde. 8. Leipzig, Martini. 801-5. (1 1 Rthlr. 16 gr. II. 1 Rthlr. 20 gr.) 3 12
— Briefe üb. Garves Schriften u. Philosophie. 8. Leipz. Cramer. (Schiegg.) 800. 1 6
— üb. Frohsinn, seine Natur u. Einfluß auf Geist u. Körper. 8. Leipz. Tauchnitz. 804. 1 —
— Charakteristik K. H. Heidenreichs. 8. Leipz. Martini. 802. 1 16
— d. 19te Jahrhundert als Keim in J. J. Rousseau's Geiste. 8. Ebend. 799. — 16
— Lobrede auf J. J. Rousseau, ist das vorhergehende.
— Merkel als Schriftsteller und Kritiker. 8. Leipz. Joachim. 803. — 4
— Mnemosyne, s. Mnemosyne.
— welche Zeit ists in d. Philosophie? gr. 8. Leipz. Sommer. 800. — 12
— d. Spaziergänge, od. d. Kunst spazieren zu gehen. 8. Leipz. Martini. 802. — 8
Holl. Pap. 1 8
— Anleitung d. franz. Sprache auf die kürz., leicht. und gründl. Art als Muttersprache zu erlernen. 8. Leipzig, Joachim. — 10
— mein Zimmer, s. Zimmer.

Schellenberg, Erzählungen f. Kinder, m. K. 8. Leipzig, Benj. Fleischer. 809. — 18
m. illum. K. 1 4

Schellenberg, J. G., neuer Almanach f. Prediger auf 1794. (16 gr.) 95. (18 gr.) 8. Weißenf. Böse. 1 10
— Scholia in N. Test. post Rosenmüller etc. 8. Lipsiae, Buschel. 785. — 2
— selecta historico-philosophico-theologica. T. I. gr. 8. ibid. 767. — 16

Schellenberg, Joh. Phil., kaufmänn. Arithmetik, oder allgem. Rechenbuch f. Banquiers, Kaufleute ꝛc. 1r 2r Curs. od. 1r—4r Th. gr. 8. Braunschweig, Vieweg. 805. (1r 2r Thl. 1r Curs. = 1 Rthlr. 3r 4r Thl. 2r Curs. 2 Rthlr.) Rthlr. 6 —
— kaufm. Arithmetik od. allgem. Rechenbuch ꝛc. 1r Curs. 1r 2r Thl. u. 2r Curs. 1r Thl. 2 Rthlr. 12 gr. 2r Curs. 2r Thl. 12 gr. gr. 8. Rudolstadt, Hofbuchhandlung. 805—807. 5 —
— kurzgefaßte kaufmänn. Arithmetik od. Ausz. a. d. allgemein. Rechenbuche f. Banquiers ꝛc. 8. Rudolstadt, Klüger. 806. — 10
— Eintausend praktische Aufgaben für junge Kaufleute als Anhang z. kaufm. Arithmetik. gr. 8. Rudolstadt, Hofbuchhdl. 809. — 16
— Comtoirtafel für Banquiers, Kaufleute ꝛc. gr. Fol. Brschw. Vieweg. 804. — 8
— Fibel s. Bürger u. Landschulkinder. 8. Rudolstadt, Klüger. 798. — 4
— üb. d. Gicht, d. Ursachen ihrer Entstehung u. d. Mittel der sichersten Heilung derselben ꝛc. gr. 8. Weim. Verfass. (Subscr. Comt. Lpz.) 806. — 9
— Hand- u. Hülfsbuch für angehende Kaufleute, Manufakturisten, Fabrikanten u. d. Zöglinge. gr. 8. Gotha, Ettinger. 809. 2 —
— Lehr- u. Unterrichtsbuch f. d. Jugend. 2 Thle. 8. Rudolst. Klüger. 801-02. (1r 1 Thlr. 2r 12 gr.) 1 12
— Leitfaden b. ersten Unterr. im Rechnen. 8. Ebend. 802. — 6
— üb. Podagra, Gicht u. and. rheumat. Krankheiten, aus d. Schriften v. Hufeland, Sternberg, Cadogan u. and. ausgezogen. 8. Basel, Holdenecker. 810. — 6
— Rechenbuch f. Anfänger. 3 Theile. 8. Lobenstein, Jllgen. 798. (1r 2r 18 gr. 3r 12 gr.) 1 6
— Rechenbuch f. Anfänger und Bürger- u. Landschulen in 3 Theilen. 8. Lpz. G. Fleischer. 810. 1 8
— d. fleißige Rechenschüler, oder Leitfaden b. ersten Unterricht im Rechnen f. Bürger- u. Landschulen (h. a. d. Titel: d. 1ste Lehrmeister 2r Thl.) 8. Ebend. 810. — 8
— Tableau métrologique à l'usage des financiers, banquiers, négocians etc. gr. fol. Weimar, Land. Ind. Comt. — 6
— Wechselcours-Tabellen, f. Banquiers u. Kaufleute entw. Fol. Rudolstadt, Klüger. 806. — 6

Schellenberg, J. R., Abhandlung üb. d. Aetzkunst. 8. Winterthur, Steiner. 795. — 4
— Entomologische Beyträge. 1s Heft. m. 19 illum. Kpf. gr. 4. Ebend. 802. 2 8
— bibl. Geschichten m. Lavaters Erklärung in Kupfer geätzt. Altes Testam. 8. Ebend. 774. 3 —
in 4. 3 8
— — — Neues Testam. 8. Ebend. 779. 3 8
in 4. 3 12
— — dasselbe mit franz. Titeln. Altes Testem. 3 —
— — — — — — Neues Testam. 3 8
— d. Geschlecht d. Land- u. Wasserwanzen, nach Familien geordn. m. ill. K. 8. Zürich, Orell. 800. 3 —
Velinpap. 4 —
— — dasselbe lateinisch. Ebend. zu denselben Preisen.
— Genres des Mouches diptères en 42 Pl. col. expliquées par deux amateurs de l'entomologie. gr. 8. Zurich, Orell, F. et C. 803. 5 —
Velinpap. 6 16
— Sittenlehre, s. Sittenlehre.
— Studien für Liebhaber der Zeichenkunst in 12 Blättern. Winterthur, Steiner. 779. 2 —

Schellenberg, K. A. C., de Antimachi vita, vid. Antimachus.

— zwey Predigten b. besondere Verhältnisse seiner Gemeinde veranlaßt. gr. 8. Frkf. Gebhardt u. K. 797. — 5

Schellenberg, O., Iduna, oder vaterl. Blätter. 8. Dortmund, Mallinkrodt. 800. Rthlr. — 2

Schellenberger, A. A., Geschichte u. L. Frauen in Bamberg, m. vielen K. gr. 8. Bamberg, Gobhard. 787. — 20

Schellenberger, Joh. Phil., Sonn- u. Feyertags-Predigten. Fol. Bamberg (Wolf in Augsb.) 746. 2 8

Scheller, Baron v., Leben u. Reisen. 2 Thle. 8. Lpz. Heinsius (Gleditsch) 789. — 20

Scheller, Fr. J., Mythologie d. nordischen u. and. deutschen Völker. 8. Stadtamhof, Daisenberger. 804. — 16

Scheller, Jm. Jo. Gerh., Gedanken üb. d. Bildung des Herzens. 8. Breslau, Gutsch (Belitz in Berlin) 780. — 2

— lat. deutsch u. deutsch-lat. Handlexikon vornehmlich für Schulen v. G. H. Lünemann. 3 Bde. gr. 8. Leipz. Fritsch. 807. 4 —

— Rede, daß es f. d. Staat vortheilhaft, wenn d. Schulstan. ansehnl. Einkünfte u. Ehre genieße. 8. Brsl. Ws. G. Korn. 781. — 4

— Gedank. v. d. Eigensch. d. deutschen Schreibart ꝛc. gr. 8. Halle, Curt. 772. — 14

— Anleit. d. alten latein. Schriftsteller zu erklären. gr. 8. Ebend. 783. — 18

— observationes in priscos scriptores quosdam. gr. 8. Lps. Fritsch. 735. — 20

— ausführl. latein. Sprachlehre, oder sogen. Grammatik. gr. 8. Ebend. 803. 1 8

— kurzgef. lat. Sprachlehre. gr. 8. Ebend. 785. — 8

— praecepta styli bene latini impr. Ciceroniani s. eloquentiae romanae etc. gr. 8. ibid. 797. 2 8

— compendium praecept. styli bene latini. gr. 8. ibid. 796. — 16

— ausführl. u. mögl. vollst. latein. deutsches Wörterbuch. 5 Bde. gr. 8. Ebend. 804. 12 —

— — desselben deutsch-latein. Theil. 2 Bände, gr. 8. Ebend. 805. 4 —

— kl. latein. Wörterbuch. gr. 8. Ebend. 790. — 12

Schellhaffer, Hch. Gio., Gedichte. 8. Hamb. Bohn. 749. — 14

— Sätze d. Redekunst. 4. Hamb. (Gleditsch in Lpz.) 760. 5 12

Schellhammer, Gth. Ch., epistolae selectiores. 8. Wismar. 760. — 7

— ars medendi universa ex veris suis fundamentis eruta. ed. L. F. Burchard. III Part. 4. ibid. 747–52. 2 12

Schellhammer, Joh., Erklärung d. 5 Bücher Mosis, nebst 13 Predigten üb. d. 91. Psalm. 4. Hamb. Liebezeit. 716. — 16

Schellhorn, Beytr. z. zweckm. Einricht. d. kathol. Gottesd. u. d. Liturgie ꝛc. 8. Rudolst. Klüger. 804. — 8

Schellhorn, And., Disciplina Gymnasii Würceburgensis. gr. 8. Würzb. Rienner. 799. — 4

Schellhorn, A., deutsche Sprichwörter, sprichw. Redensarten ꝛc. 8. Nrnb. Stein. 797. — 14

Schellhorn, Joh. Geo., Beyträge z. Erläut. d. Gesch., besond. d. schwäb. Kirchen u. Gelehrten. 4 Theile. 8. Memmingen (Stettin in Ulm) 772–75. (à 4 gr.) — 16

— de antiquissimo latinorum bibliorum ed. diatribe. 4. Ulm; Stettin. 760. — 5

— Anleit. f. Bibliothekare u. Archivare. 2 Thle. gr. 8. Ebend. 788–91. (à 1 Thlr.) 2 —

— dissert. epistolaris de Mino Celso Senensi rarissimae disquisit. etc. 4. Ulm (Korn d. Ält., Breal.) 778. — 8

— Commentar über ein paar Stücke d. Kritik über gewisse Kritiker. 8. Memmingen, Seyler. 790. — 6

— acta historico-ecclesiastica Saec. XV. et XVI. oder Samml. z. Kirchengesch. d. 15. u. 16. Jahrh. 8. Ulm. 738. — 6

— historische Nachr. vom Ursprung, Fortg. u. Schicksale der evangel. Religion in den Salzburg. Landen. 8. Lpz. 732. — 8

— amoenitates historiae ecclesiasticae et literariae. II Tom. 4. Erfurt et Lpz. 737–40. 1 12

— Samml. f. d. Kirchen u. Gelehrtengeschichte. 8. Nördling. Beck. 779. — 16

— Ergötzlichkeiten aus der Kirchenhistorie und Literatur. 3 Bde. od. 12 Stck. 8. Ulm, Wohler (a. Stettin.) 762–64. 5 —

Schellhorn, Joh. Geo., historische Schriften. 2 Thle. 8. Memmingen, Seyler. 789. 90. Rthlr. 1 8

— selecta commercii epistolaris Uffenbachiani. V Part. 8. Ulm, Stettin. 755. 2 16

— apologia pro Petro Paulo Vargerio. 4. ibid. 760. — 6

— de vita, satis ac meritis Ph. Camerarii comment. 4. Nrnb. 740. — 16

— Darstell. d. vorzügl. Vortheile d. a. d. Vertheilung der Güter entspr. 8. Memmingen, Seyler. 791. — 6

Schellhorn, L. G. H., Epistolae ad Card. Quirinum de consilio de emend. ecclesia etc. 4. Zürich, Orell, F. et Comp. 748. — 16

Schellhorn, Jos. Mich., prakt. Handbuch d. Methodik und Pädagogik. gr. 8. Würzb. Rienner. 802. 1 4

Schelliesnigg, N. J., vollständ. Rechenkunst. 8. Wien, v. Mosle (Graff in Lpz.) 787. — 6

— Hauptschlüssel d. l. fundamentallschen Begriff der welschen Praktik. 8. Wien, Kleinmayr. 788. — 6

Schellig, K. F., u. Markendorf, Forstfragen, s. Forstfragen.

— Etwas z. e. verbess. Vortrage d. Regeldetri. gr. 8. Lpz. G. Fleischer. 800. — 15

Schelling, F. W. J., Anti-Sextus, od. üb. d. absolute Erkenntniß. gr. 8. Heidelb. Braun. 807. — 12

— Bruno, oder über göttl. u. naturl. principien d. Dinge, ein Gespräch. 8. Berl. Unger. 802. Velinpap. 1 —

— u. Markus, Jahrbücher der Medicin. 1r bis 3r Band. à 2 Stck. gr. 8. Tübing. Cotta. 805–808. (à Bd. 1 Thlr. 12 gr.) 4 12

— vom Ich als Princip d. Philosophie, od. d. Unbedingte im menschl. Wissen. 8. Tübing. Heerbrand. 795. — 12

— System der transcendentalen Idealismus. gr. 8. Tüb. Cotta. 800. 1 20

— u. Hegel, kritisches Journal d. Philosophie. 2 Bde. gr. 8. Ebend. 802–3. (à 1 Thlr. 16 gr.) 3 8

— Erläuter. üb. d. Jenaische allgem. Literaturzeitung. gr. 8. Jena, Gabler (a. d. Zeitschr. f. spec. Phys. besonders abgedruckt.) 800. — 6

— Methodologie. gr. 8. Tübing. Cotta. 803. 1 8

— üb. Möglichkeit e. Form d. Philosophie überhaupt. 8. Tubing. Heerbrand. 795. — 4

— erster Entwurf e. Systems d. Naturphilosophie. gr. 8. Jena, Gabler. 799. 1 16
Schreibpap. 1 22
Velinpap. 2 8

— — Einleit. zu demselben. gr. 8. Ebend. 799. — 8
Schreibpap. — 9
Velinpap. — 12

— Lehre oder d. Ganze d. Philosophie des absoluten Nichts, s. F. Köppen.

— Philosophie und Religion. gr. 8. Tübingen, Cotta. 804. — 12

— Verhältniß zw. Natur- u. Fichtescher Philosophie. gr. 8. Ebend. 806. — 18

— Ideen z. einer Philosophie der Natur. 16 26 Bch. gr. 8. Leipz. Breitkopf. 797. 1 —

— Ideen zu e. Philosophie d. Natur als Einleit. z. Stud. d. Systems dieser Wissenschaft. 2 Bücher. gr. 8. Landshut, Krüll. 803. 2 —

— Abhandl. üb. d. Verhältniß d. Realen u. Idealen (a. bess. v. d. Weltseele besond. abgedr.) gr. 8. Hamburg, Perthes. 806. — 8

— über d. Verhältniß d. Realen u. Idealen in d. Natur. 8. Landshut, Weber. 807. — 6

— über d. Verhältniß der bildenden Künste zu d. Natur, eine Rede. 4. Landshut, Krüll. 808. — 12

— philosophische Schriften. 1r Bd. gr. 8. Ebend. 809. 2 12

— Vorles. üb. d. Methode d. akadem. Studiums. 8. Tüb. Cotta. 803. 1 8

Schelling, F. W. J., v. d. Weltſeele, e. Hypotheſe d. höhern Phyſik z. Erklär. d. allgem. Organismus. gr. 8. Hamburg, Perthes. 806. Rthlr. 1 16

— Zeitſchrift f. ſpeculative Phyſik. 1r Bd. 1s 2s u. 2r Bd. 1s 2s. gr. 8. Jena, Gabler. 800 u. 801. 3 16

— neue Zeitſchrift für ſpeculative Phyſik. 1r Bd. 1 3 Stck. gr. 8. Tübingen, Cotta. 803. 2 —

Schelling, Ios. Fr., descriptio codicis mspti hebraeo-biblici, qui Stuttgardiae in bibl. illustr. cons. Wirtemb. asservatur. gr. 8. Stuttgard, Mouath. 775. — 20

— animadversiones in loca difficiliora Iesaiae. gr. 8. Lips. Breitkopf et H. 799. — 12

— Salomonis Regis et Sapientis, v. Salomonis.

— Abhandl. v. d. arabiſchen Sprache zu einer Einſicht in die hebräiſche. 8. Stuttgart, Metzler. 771. — 8

Schelling, K. E., über d. Leben u. ſ. Erſcheinungen. gr. 8. Landshut, Krüll. 807. — 18

Schellwitz, Ist. C. L., de causarum minimarum indole. 4. Wittenb. Zimmermann. 765. — 4

— origo juris anglicani et de vetusto Saxonum jure. 4. Lips. Langenheim. 767. — 5

Schelver, F. J., Unterſuch. über d. Natur d. Menſchen- u. Aud-Blattern. 8. Halle, Renger. 802. — 8

— Journal für Naturwiſſenſchaft u. Medicin. 1r Bd. 1s u. 2s Stk. 8. Frankf. Andreä. 810. (à 16 gr.) 1 8

— Verſuch e. Naturgeſchichte der Sinnenwerkzeuge d. Inſecten u. Würmer. 8. Göttingen, Dieterich. 798. — 5

— Elementarlehre d. organiſchen Natur. 1r Th. Organonomie. gr. 8. Ebend. 800. — 8

— Zeitſchrift f. d. organiſche Phyſik. 1r Bd. 1s 2s Hft. 8. Halle, Renger. 802. (à 16 gr.) 1 8

Schelz, Aug., Verſuch üb. d. Werth d. alten Sprachen u. d. Studiums d. claſſiſchen Litteratur d. Griechen u. Römer, beſond. für Juriſten u. Geſchäftsmänner. 8. Frankf. Akadem. Buchhandl. 810. — 8

Schelz, F. Gfr., Einleitung in d. Erfahrungslehren d. Chriſtenthums. 2 Thle. 8. Breslau, W. G. C. Korn. 772. 1 —

Schema zu einem vollſt. d. Haushaltungs-Inventario. Folio. Gotha. (B. Fleiſcher in Leipz.) — 6

— officialium totius inclytae nobilis insurrectionalis militiae anno 1797 per Regnum Hung. item Dalmatiae, Croatiae et Sclavoniae descriptae. Budae, Typ. 798. — 5

— reformationis theologiae christianae. 8. München, Crez. (et. Stage, Augsb.) 778. — 5

Schematismus, k. k., f. d. Königreich Böheim a. d. J. 1796. Prag, Schönfeld. 796. 1 12

— inclyti Regni Hungariae etc. 8. Budae, Typ. — 21

— indigenum hospitia excelsorum Procerum et incl. Statuum et Ordinum Regni Hungariae etc. 12. ibid. 807. — 4

— ad. Titularkalender von Mähren und Schleſien. Brünn, Gayl. (kommt alle Jahre heraus).

Schember, J. M., üb. Vereinigung d. beyden proteſtantiſchen Confeſſionen in den Badiſchen Geſammt-Landen. 8. Carlsruhe, Müller. 803. — 4

Schemelli, Geo. Ch., muſikal. Geſangbuch. 8. Leipzig, 756. — 10

Schemerl, Joſ. v., Abhandl. üb. d. verzügl. Art an Flüſſen u. Stromen zu bauen. gr. 8. Wien, Kraus. 781. 1 —

— Abhandl. üb. d. Schiffbarmachung der Ströme, m. K. gr. 8. Ebend. 787. 1 8

— ausführl. Anweiſ. z. Entwerfung, Erbauung u. Erhaltung feſter u. dauern. Straßen, m. 28 Kpfrn. 3 Thle. gr. 8. Wien, Degen. 807. 3 12

— Erfahrungen im Waſſerbaue, m. 13 K. 1r Th. 1r Bd. (b. a. d. Titel: Erfahrungen üb. d. Strombau. 1r Bd.) gr. 8. Wien, Geiſtinger. 809. 3 8

Schemtink, Libor., Triumphus sanctorum. 4. Augsburg, Wolf. 729. — 12

Schenach, S. P., Auswahl der vorzüglichſten Andachts- und Tugendübungen, m. Kupfern. 12. Heidelberg, Mohr u. Z. 809. Rthlr. — 6
W. Dr. Pap. — 8
Poſtpap. — 12

Schendi, Mich., empirica illustris per septem nobilissima euporista familiar. remedia. 8. Augsburg. 723. 1 —

Schenk, v., Gedichte d. geſellſchaftl. Lebens. gr. 8. Frankf. Andreä. 753. — 5

Schenk, C. C., Verſuch einer allgem. Satzlehre. 8. Deſſau, Gelehrte Buchhandl. 784. — 16

Schenk, Fr. a., commentarii ad jus feudale, cur. Hallbritter. fol. Heidelberg. 1 8

Schenk, Friderike Mr. v., Verſ. in Gedichten. 8. Braunſchweig, Schulbuchhandl. 772. — 4

Schenk, G. A., Geſchichtbeſchreibung d. Stadt Wiesbaden u. dai. befindl. Geſundheitsbrunnen. 8. Frankfurt, Andreä. 758. — 12

— Merkwürdigkeiten d. Stadt Wiesbaden, aus der alten, mittlern und neuen Zeit. 2 Thle. 4. Frankf. Varrentrapp. 732–39. — 9

Schenk, G. J., Auszug aus Hezels Bibel, ſ. Hezel.

Schenk, H. Chr. Fr., paedio-theologia, oder des großen Gottes Vorſicht üb. kleine Kinder. 8. Frankf. Kaepf. 795. — 8

— hist. Nachr. v. d. ſehr ſtrengen Winter d. 1739. 40. u. 41n. Jahres. 2 Thl. 4. Arnſtadt. 741. 42. — 5

Schenk, H. Tg., delectus observation. homilet. nostris maxime tempor. accommodatus. 8. Wittenberg, Kühne. 791. — 10

Schenk, J. Gf., compend. allerneueſt. Kochbuch. 8. Langenſalza, Schneider. 776. — 5

— Erklär. d. Schreiberſchen u. Seutterſchen Haupt-Karten. gr. 8. Dresden, Gerlach. 777. — 5

— geograph. Tabellen z. Gebr. d. Anfänger. gr. 4. Ebend. 774. — 4

— theoret. prakt. Anweiſ. z. Zeichnung d. menſchl. Körpers, m. K. 4. Leipz. Böhme. 788. — 12

Schenk, L. T., vitae profess. theol. Marburgens. 4. Giessen, Müller. 727. — 10

Schenk, Karl, medicin. chirurg. Archiv v. Baden ſ. Aerzte u. Wundärzte. 8. Wien, Geiſtinger. 805. 1 —

— Abhandl. üb. d. warmen Quellen u. Bäder in der Stadt Baden. 8. Wien, Kaulfuß. 799. — 10

— u. Rollets Fauna u. Flora, ſ. Fauna.

— Taſchenbuch f. Badegäſte Badens in Niederöſtreich, mit K. u. 1 Charte. 8. Wien, Geiſtinger. 805. 1 12

Schenk, Wilh., d. Candidat d. Theologie, od. mitgetheilte Erfahr. für Candidaten d. Theologie. 8. Weimar. (Gädicke in Berlin). 802. 1 8

— Gemälde aus dem häuslichen Leben, nach franzöſiſchen u. engliſchen Originalen bearbeitet. 8. Gotha, Ettinger. 805. 2 —

— Taufbuch f. chriſtl. Religionsverwandte ꝛc. 8. Weimar. (Gädicke in Berlin). 803. 1 20

Schenkbecher, Joh. Georg, Bericht von den heilſamen Wirkungen der Kinkina od. peruvianiſchen Rinde. gr. 8. Leipzig, Hartknoch. 769. — 8

Schenke, J. C. H., Beobacht. etl. Knochen d. Skelets. gr. 8. Leipz. Böhme. 795. — 4

Schenkel, Lamp. u. Mr. Sommer, Compend. d. Mnemonik, a. d. Lat. v. J. L. Klüber. gr. 8. Erlangen, Palm. 801. — 8

Schenkl, J. B., Sprüche u. Lehren d. Weisheit. 8. Augsb. Wolf. 800. — 5

Schenkl, M., Compendium institutionum ethicae christianae. 8. maj. Ingolst. (Krüll, Landshut). 805. — 16

— Ethica christiana. 3 Tmi. 8. maj. ibid. 802–3. 2 16

— Ethicae Christianae Analysis a C. Wächter. 8. Freyburg, Herder. 804. 5 6

— syntagma juris canon. 2 Tmi. 8. Colon. Hass. (Fabricius). 793. — 21

Schenkl, M., instit. juris ecclesiast. II. Tmi. 8. Ingolst. (Krüll, Landshut.) 793. Rthlr. 2 —
— juris ecclesiastici statui Germ. maxime et Bavariae accommodati syntagma. 8. Salzb. Waisenhhandl. 786. — 16
— Institut. Theologiae pastoralis. 8. maj. Ingolst. (Krüll, Landshut.) 802. 1 18
Schernmark, R., analytische Geometrie, nebst d. erst Gründen d. Algebra, m. K. 8. Kopenh. Proft. 779. — 10
Schuplitz, Joach., Consuetudines electoratus et Marchiae Brandenburgensis, recogn. et aux. C. B. Pope. fol. Berlin. (Academ. Handl. Franc.) 744. 5 12
Scheppach, G. A., sächs. Geschichte mit synchronist. und genealog. Tabellen. 8. Dresden, Richter. (Sommer in Leipz.) 791. — 18
— — dass. 8. Leipz. Hinrichs. 805. — 8
— d. synchronist. u. genealog. Tabellen üb. d. Sächs., Lausitz. u. Meißn. Geschichte. Fol. Ebend. 805. — 4
— charakt. Verzeichniß d. vorzugl. in Deutschland anzubauenden einheim. u. nordamerik. wildwachs. Holzarten. 8. Dresden, Richter. 791. — 12
Scheppard, Thom., schmaler Weg zum Leben oder d. wahre Bekehr. d. Christ. zu Gott. 8. Frankf. Brönner. 801. — 16
— — dass. 8. Münster, Coppenrath. 762. — 20
Scheppl, vollständ. Gesetzlexikon. gr. 8. Prag, Schönfeld. 793. — 16
Scheppler, F. J. K., Codex ecclesiast. Mogunt novissimus, oder Samml. d. Mainz. Verordnungen. 1r Bd. 1e Abtheil. von Sebastian bis Lothar Franz. Fol. Frankfurt, Guilhaumann. 803. 4 —
Scherb, J. C., üb. Einpfropfung d. Pocken. 8. Zürich, Ziegler. 779. — 8
— Anleit. z. Erhaltung u. Wiederherstellung d. Gesundheit, nach Tissot u. Unzer. 8. Ebend. 783. — 5
Scherber, J. C. F., Dechiffrir-Schlüssel. 8. Zelle, Schulze. 796. — 5
Scherber, Joh. Ch., Lesebuch für die Bayreuth. Vaterlandsgesch. 16 H. 8. Hof, Bergmann. 796. — 18
— Umsichten auf d. Ochsenkopf am Fichtelberge ꝛc. 8. Culmbach, Schindler. (Palm in Erlangen). 811. — 16
Scherer, Alex. Nicol., Archiv f. d. theoret. Chemie. 4 Hfte. gr. 8. Jena, Voigt. (Dunker u. H. in Berlin). 800—2. (à 12 gr.) 2 —
— Vers. e. populairen Chemie. gr. 8. Mühlhausen, Danner. 795. 1 —
— Grundriß d. Chemie. gr. 8. Tübingen, Cotta. 800. 1 14
— Darstell. d. Unterss. d. chem. Gasarten. 8. Berlin, Gädicke. 808. — 9
— Grundzüge der neuern chemisch. Theorie. gr. 8. Jena, Gepserdt. 796. 1 12
— Nachträge z. d. Grundzügen. gr. 8. Ebend. 796. 1 18
— allgem. Journal d. Chemie, s. Journal.
— u. Jäger Phosphor, s. Leuchten.
— Uebers. d. Unterss. über die Verwandlung des Wassers in Stickstoffgas. gr. 8. Halle, Hemmerde u. Schw. 800. — 4
— Uebers. der Zeichen für die neuere Chemie. Fol. Jena, Gepserdt. 796. — 6
Scherer, G., der alte Wienerfreund, od. kathol. Glaubenslehre für beyderley Geschlecht ꝛc. 12. Wien, Gerold. 756. — 12
Scherrer, G. C., Predigten üb. freye Texte. gr. 8. St. Gallen, Huber. 791. 1 —
Scherrer, Ulr., Atlas novus s. geographia universalis in VII. T. e. chart. geogr. VII. Vol. 4. Augsburg. 710. 28 —
Scherer, Joh. And., genaue Prüfung der Hypothese vom Brennstoffe, v. d. Lat. v. K. Bretfeld. 8. Prag, Widtmann. 793. — 8
— Radiometria, seu methodus aëris atmospherici puritatem salubritatemque examinandi. 8. maj. Vien. Camesina. 782. — 5
— über Gerbestäre in Pflanzenkörpern in Hins. auf Färbekunst u. Gerberey gr. 8. Prag, Widtmann. 805. — 4

Scherer, Joh. And., Geschichte d. Luftgütepruefungslehre für Aerzte und Naturfreunde, m. K. 2 Bände. 8. Wien, Wappler. (Beck). 785. Rthlr. 1 4
— Beobacht. u. Vers. üb. d. pflanzenähnliche Wesen in d. warmen Karlsbad- u. Töplitzer Wassern. 4. Dresden, Walther. 787. — 2
— v. d. Schädlichkeit d. Lebensluft in langw. Brustentzündungen. 8. Wien, Alo. Doll. 795. — 4
— über Einathm. der Lebensluft in langw. Brustentz. 8. Wien, Schaumburg. 793. — 6
— Beweis, d. Mayow v. 100 Jahr. d. Grund z. antiphlog. Chemie u. Physiologie gelegt hat. gr. 8. Wappler. (Beck). 793. — 16
— Beweis, d. Mayow u. Pechlin d. Grund zu d. n. Theorien d. leb. Organismus gelegt haben. gr. 8. Leipz. Liebeskind. (Schalbacher in Wien). 802. — 12
— Vers. e. n. Nomenclatur für deutsche Chemisten. gr. 8. Wien, Wappler. (Beck). 792. — 20
Scherer, Joh. Bened., nord. Nebenst. oder Abhandl. über Geographie u. Gesch. 1r Th. 8. Frankf. Fleischer. 776. — 18
— Geschichte u. gegenw. Zustand d. russ. Handels, im Ausz. a. d. Franz. von K. Hammerdörfer. gr. 8. Leipz. Bergand, 789. — 20
Scherer, Joh. Lud. Wilh., Archiv zur Vervollkomm. des Briefstudiums. 16 St. gr. 8. Hamburg, Vollmer. 801. — 9
— allgem. homilet. liturg. Archiv, s. Archiv.
— kl. Bibel für d. Jugend a. für Erwachsene brauchb. ist dess. Lesebuch.
— Bibelcommentar, s. Bibelcommentar.
— kurze Erklärung der gewöhnl. Sonn- u. Festtags-Episteln u. Evangelien-Abschnitte f. d. Jugend ꝛc. 8. Cöthen, Aue. 807. — 16
— d. schönsten Geistesblüthen d. alt. Orients f. Freunde d. Großen u. Schönen. gr. 8. Carlsruhe, Macklot. 801. 1 6
— d. schönsten Geistesblüthen des christlichen Bundes für Freunde des Schönen u. Großen. 8. Ebend. 809. — 20
— Geschichte d. Israeliten vor Jesus nach ihren H. Büchern f. aufs. Zeiten. 2 Thle. 8. Zerbst, Fuchsel. 803. 1 20
— katechet.-praktisches Handbuch üb. d. biblischen Geschichten des alt. u. neuen Testam. 2 Thle. 8. Leipz. Reclam. 805. 1 —
— Sammlung auserles. Homilien. 1r Th. 8. Frankfurt, Zeßler. (Diez). 799. — 16
— Uebers. d. Br. Jacobi. gr. 8. Marburg, Krieger. 790. — 12
— allgemeines Lehrbuch der biblischen, und Religions-Geschichte f. Kinder. 8. Mannh. Löffler. 807. — 12
— d. Leiden der Thiere, m. ill. K. 12. Leipz. Bruder u. H. 810. 1 8
— allgem. bibl. Lesebuch zuth. d. Geist u. d. Kraft d. Bibel ꝛc. gr. 8. Leipz. Köhler. 803. 1 —
(hat a. d. Tit.: kleine Bibel für d. Jugend ꝛc.)
— neue allgem. Liturgie für Stadt- u. Landpred. u. d. Bedürfn. unsr. Zeit. gr. 8. Frankf. (Mohr u. Z. in Heidelb.). 805. 1 12
Scherer. 1 20
— neue Predigten auf alle Sonn- u. Festtage zur Bild. des Geist. u. Herzens. 2 Thle. f. d. Predigten von Bahrdt, Götz, Scherer u. and.
— H. Reden zur Belehr. für Kinder d. Lichts. 2 Bde. gr. 8. Lemgo, Meyer. 799. (à 1 Rthlr. 4 gr.) 2 8
— neue Religionsgeschichte für die Jugend. 2 Thle. 8. Marburg, Krieger. 803. — 12
— Religionsgeschichte d. alten u. neuen Testaments f. d. Jugend, f. Schulen umgearbeitet von einen kathol. Religionslehrer. 8. Würzb. Stahel. 806. — 20
— d. Schriftforscher, s. Schriftforscher.
— Stadt- u. Landprediger. 1r 2r, s. W. H. Bayerdörfer Landprediger 3r 4r.
— hist. Einleit. zur richt. Verstehen d. Bibel m. Rücks. a. d. Zerrennerschen Ausz. 8. Halle, Gebauer. 802. — 18
m. 25 geogr. Kart. u. Kpfrn. 1 18

Scherer, Joh. Lud. Wilh., bibl. Völkergeſchichte. 1r Th. gr. 8. Leipz. Weygand. 804. Rthlr. — 21

— Erklärung d. Weihungen aller Propheten, ſ. Erklärung.

— Erklärung d. Weiſſagungen d. N. Teſtam., ſ. Erklär.

— Erklärung der Meſſianiſchen Weiſſagungen, ſ. Erklärungen.

Scherer, Ph. K., d. verworrene Lehre der ehel. Gütergemeinſchaft, ſyſtem. bearbeit. 2 Thle. gr. 8. Mannheim, Schwan u. G. 799–800. 3 —

— Rechtsfälle in Wechſelſachen nebſt Literatur d. Wechſelrechts. 8. Frankf. Andreä. 801. 1 8

— d. Wechſelproceß m. Rückſ. a. d. meiſt. bekannt. Wechſelgeſetze. 8. Erlangen, Schubart. (Breuning). 802. 2 —

Schreibp. 2 12

— Handbuch des Wechſelrechts, für Rechtsgelehrte, Kaufleute ꝛc. 3 Thle. gr. 8. Frankfurt, Andreä. 799—800. (à 2 Rthlr. 12 gr.) 7 12

— rechtl. Bemerk. über das Zehendweſen. 4. Mannheim, Schwan u. G. 793. — 14

Schererz, Sgm., fuga melancholiae, od. Seelenarzney wid. d. Melancholie, Traurigkeit u. Schwermuth. 8. Luneburg. 715. — 16

Scherf, J. C. F., Apothekerbuch ſ. Landſtädte. 8. Gotha, Ettinger. 782. 1 —

— allgem. Archiv f. d. Geſundheitspolicey. 1r Bd. 3 Stck. 8. Hannover, Hahn. 805–6. (à 12 gr.) 1 12

— Archiv der medicin. Policey u. der gemeinen Arzneykunde. 6 Thle. gr. 8. Leipz. Weygand. 783–87. (I–III. à 1 Rthlr. IV. 1. 2. à 12 gr. V. VI. à 1 Rthlr.) 6 —

— Beyträge zu d. Archiv der medic. Policey ꝛc. 8 Bde. oder 16 Abtheil. gr. 8. Ebend. 788–99. (à 12 gr.) 8 —

— Dispensatorium Lippiacum genio moderno accommodat. II Pa. gr. 8. Lemgo, Meyer. 792–96. (à 1 Rthlr.) 2 —

— Lippiſches Dispenſatorium, a. d. Lat. v. Herausgeber. 2 Bände. gr. 8. Ebendaſelbſt. 799–801. (I. 2 Rthlr. 12 gr. II. 2 Rthlr.) 5 12

— pollſt. deutſch. Hausarzt. gr. 8. Leipz. Schwickert. 791. — 18

— Briefe üb. d. Geſundbrunnen zu Meinberg. 8. Lemgo, Meyer. 794. — 14

— Rettungsmittel bey Lebloſen ꝛc. nach Hensler. 8. Lpz. Linke. 787. — 6

Scherffer, K., geographiſche Abhandlung. gr. 8. Wien, Tendler. — 4

— Analyticarum. P. I. et II. lib. 1—4. gr. 4. Viennae, Trattner. (Tendler). 770–74. (I. 2 Rthlr. II. 5 Rthlr. 8 gr.) 5 8

— inſt. Astronomicae, c. fig. gr. 4. ibid. 778. 2 16

— Beyträge z. Mathematik, m. K. gr. 8. Ebend. 781. 1 6

— — zur Meßkunſt a. d. Oberfläche der Erde. gr. 8. Ebend. 783. — 6

— de cellulis apum diſſertatio. 4. Vien. Camesina. 760. — 4

— Abhandl. von d. zufäll. Farben. gr. 8. Wien, Trattner. (Tendler). 765. — 3

— institutiones Geometricarum. IV Partes. 4. maj. ibid. 770–71. (I–III. 4 Rthlr. 8 gr. IV. 1 Rthlr. 12 gr.) 5 20

— inſt. Geometriae sphaericae. 4. maj. ibid. 776. 1 8

— — Logicae et Metaphyſicae. 8. maj. ibid. 763. — 16

— — Mechanicarum s. de motu et Aequilibrio corporum fluid. II Ptes. 4. maj. ibid. 773. (I. 2 Rthlr. II. 16 gr.) 2 16

— Briefe an Mar. v. Moßhardt. gr. 8. Ebend. 775. — 4

— brevis theoria motus corporum projectorum in medio non reſiſtente. 4. Vien. Camesina. 760. — 8

— institution. Opticarum. Pts. IV. 4. maj. Vien. Trattner. (Tendler). 776. 2 16

— inſt. Phyſicae, c. fig. II Ptes. 8. maj. ibid. 768. 2 6

— über geogr. u. orthogr. Projection e. d. d. Polen zuſammengedrückt. Ellipoide, m. K. gr. 8. Wien, Trattner. 778. — 12

— Abhandl. von Serien od. Reihen, a. d. Lat. v. Ulienſtern. 4. Wien, Gräffer. 782. 1 —

— Supplementa ad sex inſtitut. mathematicar. vol. 4. maj. Vien. Trattner. (Tendler). 784. 1 4

Scherffer, K., theoret. u. prakt. ebene Trigonometrie, m. Kupf. a. d. Lat. gr. 8. Halle, Waiſenh. Buchhandlung. 783. Rthlr. — 20

— trigonometriſcher Verſuch v. d. Wahl d. Standes, aus welch. man die Entfern. zweyer Oerter abmißt, m. K. gr. 8. Wien, Trattner. (Tendler). 756. — 5

— Abhandl. von d. Waſſerſchraube, m. K. gr. 8. Ebend. 774. — 8

Scherffer, P. T., Verbeſſ. dioptr. Fernröhren d. Hrn. Dolland. 4. Leipz. Müller. 764. — 5

Scherflein z. Menſchenkunde, ſ. in Romanen.

— pädagogiſches, aufgeſt. Eltern und Erzieh. gewidmet. 8. Coburg, Ahl. 787. — 6

Scherlock, Thomas, Abhandl. vom Zweck und Gebrauch der Weiſſagungen. 8. Lemgo, Meyer. 749. — 10

Schernhauer, J. S., Verſuch einer Beantwortung d. v. Klein u. Kleinſchrot aufgeworfenen Frage: in wiefern läßt ſich eine außerordentliche Strafe rechtfertigen ꝛc. 8. Dresden, Arnold. 800. — 9

Scherrer, G. C., Predigten über freye Texte. gr. 8. St. Gallen, Huber. 794. 1 —

Schertel v. Burtenbach, verm. Beyträge z. Kriegswiſſen. gr. 8. Frankf. Hauſſe. 777. — 10

— d. Kriegswiſſenſchaft in Tabellen, m. K. 4. Frankf. Gebhardt. 792. 3 12

— Betracht. und Erfahr. über verſch. militairiſche Gegenſtände. gr. 8. Nürnb. Felsecker. 778. — 12

Scherwinzky, F. D. E., Beyſpiele bewundw. Handlungen aus der Röm. Geſchichte ꝛc. 8. Züllichau, Darmann. 806. — 14

— Erzählungen f. d. Jugend. 8. Berlin, Lagarde. 795. — 16

— Moral in Beyſpielen. 8. Leipz. G. Fleiſcher. 800. 1 4

— üb. d. zu frühen Religionsunterricht, e. Beytr. f. d. Erziehung. 8. Züllichau, Darmann. 801. — 16

— prakt. Tugendlehre nach Benj. Franklin für die erwachſ. Jugend. 8. Frankf. Akadem. Buchhdl. 806. — 12

Scherz u. Ernſt, Witz u. Laune. 8. Hamburg, Matthieſen. (Compt. f. Litt. in Lpz.). 785. — 8

— u. Liebe, ſ. Romane.

— u. Luſtſpiele in angenehm. Compagnie. 8. Frankfurt u. Leipzig. 758. — 3

— u. Pfänderſpiele, allerneueſte, in luſt. Geſellſchaften. 8. Altona, Kayen. (Sommer in Leipz.). 796. — 6

Scherz, G. Th., deutſches Idiotikon, od. Volksausdrücke ꝛc. gr. 8. Nürnb. Schneider u. W. — 12

Scherz, Joh. Geo., commentationes binae, v. Gundling.

— Glossarium germanicum medii aevi ed. I. I. Oberlin II Tmi. fol. Strasb. Lorentz. (Barth, Lips.). 781–84. 14 —

Scherze. 2 Theile. 8. Leipz. Weygand. 762. 1 6

— 6. Leipz. Dyk. 753. — 4

— 8. Berlin, Lange. 765. — 5

— Gedichte und Lieder. 8. Berlin. 759. — 5

— u. Lieder von Conebruch. 8. Frankf. 752. — 3

— d. Ipr. Muſe. 8. Leipz. Junius. (Enobloch). 760. — 4

Scherzer, F. C., Prüf. d. Forſtmann'ſchen Prädigtbuchs; Gerechtigk. d. v. Gott gilt. 8. Coburg, Ahl. 799. — 12

— Abhandl. v. d. Glaubenslehren. 8. Ebend. 771. — 4

Scherzer, Joh. Ad., Anti-Bellarminus sive in IV Tom. controv. in R. F. Bellarmin. Card. diſput. acad. 4. Lips. Weidmann. 703. 1 8

— Bibliotheca pontificia s. papismus vapulans. 4. Lips. 708. 1 4

— Collegium anti-calvinianum. 4. Lips. Weidmann. 704. — 20

— — anti-ſocinianum per CLIV. diſſert. acad. abſolut. editum. 4. Lips. Fritſch. 702. 2 16

— ſelecta rabbinico-philologica in loca sacrae ſcript. cur. Abicht. 4. Lips. 705. — 1

— Syſtema Theologiae. 4. ibid. 704. 1

— Vademecum seu manuale philoſophicum. ibid. 1701. — 1

Scherzer, Joh. Ad., kurzer Weg u. Handgriff durch einen Hauptſitz d. Kern Heil. Schrift zu faſſen. 12. Leipz. Cruſius. (F. C. W. Vogel). 752. Rthlr. — 5

Scheſaei, Ch., Ruinae pannonicae libr. 18. statum reipublicae et religionis in Ungaria et Transylvania temporibus. I. S. Zapolya complexi. 4. Vien. Schaumburg. 797. 1 12

Scheſler, demonstrationes mathematicae, oder Unterſuch. mathemat. Wahrh. u. Unwahrheiten, m. K. Fol. Dresden. 729. 1 4

— arithmetiſcher Hauptſchlüſſel. 8. Dresden, Gerlach. 720. 1 16

Schetelig, J. A. G., ikonographiſche Bibliothek. 1r Bd. 4 St. 8. Hannover, Hahn. 795–97. (à 8 gr.) 1 8

— — deſſ. 2r Bd. 1s St. 8. Zelle, Schulze. 800. — 12

— Sammil. e. H. Reden. 8. Hamburg u. Leipzig, Müller. 770. — 6

— Abhandl. üb. d. Wohlthaten d. Leid. u. Erlöſ. Chriſti. 8. Zelle, Runge. (Sommer in Leipz.). 783. — 4

Schettler, Karl Aler., Commentar üb. Herings Unterricht in d. chriſtl. Lehre. 8. Breslau, Meyer. 796. 1 —

— Wünſche u. Vorſchläge z. Beherzigung f. Prediger. 1r Th. 8. Erben, Aue. 808. — 12

Scheuchzer, Ioh., Agrostographia s. graminum juncor. cyper. iisque affinium historia acces. A. v. Haller append. IV. c. fig. 4. Zurich, Orell F. et Comp. 775. 2 —

— Operis agrostographici idea. 8. ibid. 719. — 5

Scheuchzer, I. I., et Ioh. Lochmann, alphabetum ex diplomatibus et codicibus publicatum, c. fig. fol. ibid. 730. 1 8

— vernunftmäß. Unterſuch. d. Bades zu Baden. 4. Ebend. 752. — 6

— Bibliotheca scriptorum historiae natural. 8. ibid. 751. — 6

— Historiae nat. prodromus etc. 8. ibid. 751. — 6

— Naturgeſchichte d. Schweizerlandes u. Reiſen über die Schweizer. Gebirge ꝛc. herausgeg. v. J. G. Sulzer, m. K. 2 Thle. 4. Ebend. 746. 3 —

— Naturhiſtorie d. Schweizerlandes. 3 Thle. 4. Ebend. 752. 3 8

— Kern d. Naturwiſſenſchaft. 8. Ebend. 721. — 8

— Beſchreibung d. Provenzaliſchen Peſt. 4. Ebend. 721. — 4

— physica sacra, c. tab. aen. IV Tmi. fol. Augsburg. 731–54. 45 —

— physica sacra, oder Naturwiſſenſchaft der H. Schrift, m. Kupf. v. J. A. Pfeffel. 15 Thle. Fol. Ebend. 731. 60 —

— physica sacra in e. Ausz. v. Donat. 3 Bde. 4. Leipzig, Breitkopf u. H. 737. 2 12

— physica od. Naturwiſſenſchaft. m. K. 2 Thle. 8. Zürich, Orell F. u. Comp. 743. 1 20

— Iobi physica sacra od. Hiobs Naturwiſſenſch. vergl. m. d. heutigen. 8. Ebend. 740. 1 —

— Specimen lithographiae helveticae curiosae. 8. Ibid. 702. — 5

— fliegender Zungenkrebs, eine Viehſeuche. 4. Zürich, Orell. 740. — 4

Scheuerlin, C. W., Trauerrede auf Zöllner. gr. 8. Duisb. Bädecker u. K. 805. — 5

Scheuermann, Joh. Jac., Schaubühne göttl. Gerichte oder Erklärung d. Propd. Joel. 4. Weſel. 711. — 16

— Erklärung d. Offenbar. Johannis. 2 Thle. 4. Lippſtadt. 722. 1 8

— Leben d. Gläubigen nach dieſem Leben, in 18 Predigten. 8. Frankf. Stock. 730. — 8

— Reiſe Adams z. himml. Paradies. 4. Duisburg. 726. 1 12

Scheuffolhuth, C. I., theoria juris rom. priv. 8. Hal. Rutt. 796. 1 —

— Grundſ. d. natürl. Rechtslehre. 8. Halle, Hemmerde u. Schw. 799. — 18

Scheufler, Dav., Jeſus alles in allem, z. Erweck. d. Jeſus Gedanken. 8. Breslau, Pietſch. 750. — 10

Scheunevogel, Lud., Beweis v. d. Wahrheit d. Religion. 8. Hamburg, Herold. 768. — 5

Scheurer, C., biograph. und literar. Nachr. von ehemaligen Lehrern der Hebr. Literatur in Tübingen. gr. 8. Ulm, Wohler. 792. Rthlr. — 16

Scheurer, Joh. Chr., Anmerk. über Nehrings Handbuch der Notarien ꝛc. 4. Nürnb. Lochner. 757. — 19

Scheurer, Sam., kurzgef. Natur d. ſchriftm. Landtheologie. 8. Bern. 726. — 4

Scheurl, J. C. W. v., Forſthandbuch z. allgem. Gebrauch f. Unterforſtbediente ꝛc. gr. 8. Nürnberg, Stein. 803. 1 8

— kurze Darſtell. d. Wichtigſt. v. Forſtweſen b. Privat- u. Communenwälder. 8. Nürnberg, Felsecker. 802. — 8

— über Uferbefeſtigung, Reinigung u. Durchſtechung der Flüſſe, Wieſenwäſſerung ꝛc. 8. Ebend. 804. — 10

Schevaſu, Sonntagspredigten u. Geſpräche v. Glaubensartikeln, a. d. Franz. 4 Thle. gr. 8. Augsburg, Rieger. 785. 3 16

Schewe, Eb. F., Einführungsrede und Antrittspredigt in der hohen Stiftskirche zu Magdeburg. 8. Magdeb. Creun. 785. — 4

Scheyb, Frz. Eb., Lobrede auf Graf Harrach zu Rohrau. 4. Leipz. Heinſius. 750. — 10

— Oreſtrio, ſ. Oreſtrio.

Scheyb, J. C. v., Thereſia, ein Ehrengedicht. gr. 4. Wien. (Wolf in Augsburg). 746. 4 —

Scheyer, J. G., prakt. Baukunſt ökonom. Gebäude ꝛc. 2 Thle. m. 20 K. 8. Leipz. Benj. Fleiſcher. 797–98. 2 —

— prakt. Anweiſ. z. Aufſ., Faſſung und Leitung d. Quellen ꝛc. (a. d. Waſſerbaukunſt beſond. abgedr.) 8. Ebend. 795. — 8

— prakt. ökonom. Straßenbaukunſt ꝛc. m. K. 8. Ebend. 796. — 16

— Anweiſ. zur Waſſerung d. Wieſen ꝛc. (a. d. Waſſerbaukunſt beſond. abgedr.). 8. Ebend. 795. — 16

— prakt. ökonom. Waſſerbaukunſt, m. 30 K. 2 Thle. 8. Ebend. 795–803. (1. 1 Rthlr. 8 gr. II. 1 Rthlr.) 2 8

— prakt. Wehrbau, m. 10 K. als Nachtrag zur Waſſerbaukunſt. 8. Ebend. 800. 1 —

Schoyring, I., de sectione synchrodoseos ossium pubis. 8. maj. Freyburg, Wagner. 778. — 4

Schiara, Ant. Th., theologia bellica omnes fere difficultates ad militiam pertinentes complectens. fol. Augsb. Wolf. 707. 2 —

Schiarelli, N., hirtlicher Unterricht üb. d. Nothwendigkeit die Religion zu lehren ꝛc. 8. Brunn, Gaſtl. — 4

Schicht, drey- u. vierſtimmige Choralmelodien ꝛc. z. Gebrauch für Gymnaſien, Bürgerſchulen u. Singinſtitute ꝛc. 1e Sammlung. Leipz. Kühnel. — 20

Schick, M. I., de illicita instantiarum multiplicatione et in specie v. d. Kabinetsinſtanz. 4. Gießen, Krieger. 788. — 5

— über das Reichsſtändiſche Inſtanzenrecht. 8. Gießen, Heyer. 802. — 16

— v. d. Kabinetsinſtanz. 4. Wezlar, Winkler. 789.

Schickaneder, Em., theatral. Werke. 2 Bde. (Enthaltend: Hans Dollinger, d. Bucentaurus, d. Poſtknechte, Philippine Welſerin, Sarmits Feuerbrände u. d. ungetreuen Unterthanen.) 8. Wien, Doll. (a. Doll in Augsburg). (Liebeskind in Leipzig in Commiſſion). 792. 1 8

— — dieſelben. 2 Bde. 8. Leipz. Jacobäer. 792. 1 16

Schickard, Wilh., Grammatica hebraica. 8. Tübingen. 731. — 10

— Horolog. hebraeum. 8. ibid. 714. — 6

Schickedanz, Beurth. d. Fragments d. Wolfenbütt. Bibl. d. Auferſtehungsgeſch. Jeſu betr. 8. Frankf. Strauß. 779. — 5

Schickſal, üb. das. 8. Stettin, Kaffke. 785. — 12

— endl., d. Freymaurerordens. 8. Frankf. Hermann. 796. — 5

— das, Genfs geſchild. von Schweizern. 8. Leipz. Schäfer. (Kühn). 795. — 5

— d. Proteſtanten in England, a. d. Engl. von Rambach. 1r Th. gr. 8. Halle, Trumpf. 762. — 18

— der Proteſtanten in Frankreich, a. d. Franz. von F. C. Rambach. 2 Thle. gr. 8. Halle, Gebauer. (Hahn in Hannover). 759–60. 2 8

Schickſale, die merkw., e. Automates der 19 Jahre in d. Einſamk. auf ein. Inſel lebte, a. d. Engl. 8. Riga, Müller. 793. Rthlr. — 18

— eines Biedermannes. 8. Leipz. ohne Jahrz. 785. — 12

— d. poln. Diſſidenten von ihr. erſt. Urſpr. bis auf jetzige Zeit. 3 Thle. 8. Hamburg, Herold. 770. 3 —

— d. franz. Eroberer in Aegypten. 2 Thle. 8. Erfurt, Henningſs. 799. (I, 12 gr. II. 8.) — 20

— die, d. geheim. Geſellſchaften in Deutſchland. 8. Marburg, Krieger. 800. — 6

— e. Jünglings in 2 Pariſer Kerkern, a. d. Franz. 8. Hamburg, Hoffmann. 795. — 8

— jüngſte, d. Hrn. v. Kotzebue, ſ. in Romanen.

— u. Thaten merkw. Menſchen j. Z. d. A. Teſtam. 2 Thle. m. K. 8. Munſter. (Sommer in Lpz.) 799. 2 8

— d. Perſers Waſſilp Michailow unt. d. Kirgiſen, Kalmücken u. Chinaſern. 8. Riga, Hartmann. 804. — 20

— wahrhafte u. merkw., reiſend. Perſonen, ſ. Sammlung.

— wahre, u. patriot. Seufzer ein. veralt. Schulprovinzlers in Schwaben. 8. Frankf. Metzler. 789. — 6

— der Seelenwanderungshypotheſe unter verſchied. Völkern u. in verſchied. Zeiten, v. K. Ph. Conz. 8. Königsberg, Nicolovius. 791. — 12

— der heil. Väter der Geſellſch. Jeſu in Frankreich. 4. Ulm, Stettin. 762. — 5

Schiebler, D., muſikal. Gedichte. 8. Hamb. Bock. 769. — 6

— auserleſ. Gedichte, herausg. v. Eſchenburg. 8. Hamb. Bode. (Göſchen in Lpz.) 773. — 8

— — dieſelben. 8. Hamburg, Hoffmann. — 16

Schiede, H., Darſtellung ein. Confirmationshandlung nach den Bedürfn. unſ. Zeit. 8. Bayreuth, Lübeck. 802. — 6

Schiede, Ioh. Geo., biga obſervationum ſacrarum de Cod. Bibl. etc. 8. Bremen. 769. — 8

Schieſer, C. S., Zeichenbuch für Anfänger in der Landſchaftsmalerey, mit color. u. ſchwarz. Kpf. 4. Freyb. Craz u. G. 804. 2 16

— Zeichenbuch f. geübtere Anfänger im Landſchaftszeichnen, m. color. u. ſchw. Kpf. 2. Dresden, Arnold. 805. 2 8

Schiener, Bud., Rechenbüchlein. 8. Nürnb. Endter. (Grattenauer.) 765. — 5

Schienert, F., Situationszeichnungen für Soldaten, m. K. u. einem Modell von Gyps. gr. 8. Berl. Himburg. 806. 2 6

Schier, F. X., de regiae Budenſis bibliothecae Math. Corvini ortu, lapſu, interitu et reliquiis etc. 8. Viennae, Kaulfuss. 799. — 8

— Buda ſacra ſub priscis regibus, c. fig. 4. Vien. Kurzböck. (Camesina.) 776. — 10

— memoriae academiae Istropolitanae s. Posoniensis. 4. ibid. 775. — 5

Schier, P., Biſchöfe u. Erzbiſchöfe von Wien. gr. 8. Grätz, Zunrieth. (Mayr in Salzb. in Comm.) 786. — 8

Schiere, Nicol., doctrina Testamentorum et foederum divinorum omnium. 4. Leovard. (Weidmann, Lips.) 718. 2 8

Schierholz, C. H., Comment. de mercurio in variolis. 8. Gött. Brose. 783. — 5

Schierlitz, C. C., drey Ernte-Predigten. gr. 8. Meißen, Godſche. 795. — 5

Schierschmidt, Ioh. Iust., elementa juris civilis ad duct. institut. Iustin. methodo scientifica proposita. 8. Lips. et Halae, Weidmann. 735. — 18

— elementa juris naturalis socialis et gentium. 8. Ienae, Crócker. 743. — 20

— dilucidat. pandectarum ad genuinam juris nat. gent. et civil. oeconomiam. 4. Erlang. Walther. 765. — 6

— philosophia prima s. entologia. 8. Dresd. 748. — 3

— philosophia rationalis sive logica. 8. ibid. 737. — 3

Schiess, Michael, Apparatus Sacerdotis. 12. Augsb. Wolf. 739. — 3

Schiferli, R. A., dissertatio inauguralis medico-chirurgica de cataracta. 8. maj. Ienae, Gabler. 796. — 8

Schiferli, R. A., über d. Einfluß der Gemüthsbewegung auf Geſundheit und Lebensdauer. gr. 8. Winterth. Steiner. 808. Rthlr. — 8

— theoret. pract. Abhandlung über d. grauen Staar. gr. 8. Jena, Gabler. 797. — 10

Schiffbruch des Halſewell, a. d. Engl. von Timäus. 8. Hamburg. (Herold u. W. in Lüneb.) 796. — 12

— der gefährl., des oſtind. Jagdſchiffs der Schelling. 8. 755. — 6

Schiffer, der wohlunterwieſene, herausg. von J. A. Engelbrecht. 8. Lübeck, Donatius. (Niemann) 792. — 10

Schifferkalender, Hamburger, ſ. C. Gl. D. Müller.

Schiffermüller, Ign., Verſuch e. Färbeſyſtems, m. K. gr. 8. Wien, Wappler. (Beck) 772. 2 —

Schiffner, Joſ., Gallerie merkw. Perſonen Böhmens. 5 Thle. gr. 8. Prag, Buchler. (Joachim in Leipz.) 804. 5 —

— — Denkwürdigkeiten d. Natur u. Kunſt, als Anhang hierzu. 8. Ebend. 808.

— hiſtor. chronol. Lebensbeſchreib. böhm. Landespatrone, m. 37 Kpf. 3 Bde. 8. Ebend. 801. 5 —

— das Rieſengebirge u. ſein vorgebl. Bewohner Rübenzahl, nebſt Beſchr. d. Zuſtandes der Bewohner des Innern im Rieſengebirge ꝛc. 8. Ebend. 806. — 12

Schilcher, F. S., über d. zweckmäß. Methode d. Ertrag d. Waldungen zu beſtimmen. 8. Stuttg. Löfflund. 796. — 12

Schilcher, Joſ. Pol., Chriſtenlehrpredigten über d. 1ſte Hauptſt. d. Katechism. 8. Krems, Meſtl. 797. — 10

— kurze Chriſtenlehrpredigten über d. 5 Hauptſt. des Katechismus. 5 Bdch. 8. Wien, Aloys Doll. 808. 3 16

— Frühpredigten für's Landvolk an Sonn- u. Feſttagen. 2 Thle. 8. Krems. (Schaumburg in Wien.) 795. 1 —

— homilet. Frühpredigten, od. ſittl. Erklär. der ſonn- u. feſttägl. Evang. 2 Thle. 8. Augsb. Doll. 801. 2 —

— Gelegenheitspredigten üb. verſchied. Gegenſtände d. Religion. 8. Wien, Aloys Doll. 805. 1 4

— katechet. Predigten auf alle Sonn- u. Feſttage d. Jahrs. 2 Bde. 8. Augsb. Doll. 805. 1 8

— katechet. Predigten üb. die heil. Sacramente. 8. Linz, Haslinger. 793. — 16

— vollſtänd. chriſtkathol. Religionsunterricht für Kinder. 8. Wien, Aloys Doll. 799. 1 —

Schild wider Hieb u. Stich, betr. d. Geſch. d. Lazarismus. 8. Leipz. Weygand. 793. — 8

— das, des Glaubens wider die jetzigen Irrthümer. 12. Augsb. Wolf. 722. — 3

Schildener, Karl, zwey philoſophiſch-juriſt. Abhandlungen. 8. Berlin, Lange. 807. — 6

— Verſ. üb. d. Grundſ. d. Civilgeſetzgebung. 8. Berl. Realſchulbuchh. 804. — 6

Schilderey en, kleine, aus d. großen Welt, od. kurze Erzählung. für die Langeweile, m. K. 8. Leipz. Bruder u. H. 810. 1 —

Schilderung — Schilderungen

— 2 Thle. 8. Quedlinburg, Vieſterfeld. 789-60. — 16

— d. St. Aachen ſ. Reiſende, a. d. Franz. gr. 8. Frankf. Fleiſcher. 787. — 18

— ſittl. von Amerika, in Briefen v. Helt. St. John, a. d. Engl. 8. Liegnitz, Siegert. 784. 1 6

— d. neufränkiſchen Apoſtel in Straßburg, Euloy Schneider. J. J. Kämmerer, Th. A. Derſer u. K. Fr. Schmidt. 8. Augsb. Doll. 792. — 5

— der Aerzte, wie ſie ſind u. wie ſie ſeyn ſollen, a. d. Frz. 8. Straßb. Konig. 777. — 10

— angenehme, moral. ſatyr., in allen Auftritten des Lebens. 8. Gotha, Mevius. 767. — 12

— ſatyr. u. ſittl., in Briefen. 8. Jena, Cuno. 765. — 6

— kurze, d. unmittelb. Folgen d. ſchädl. Dienſtverkaufes. 8. Memming. Seyler. 790. — 4

Schilderung ein. Franzoſen während d. Revolution. 8. Rthlr. — 16
Ulm, Stettin. 797.
— der Gefängniſſe zu Paris unter Robespierre, a. dem Franz. gr. 12. Mannheim, Schwan u. S. 795. — 16
— dichter., v. Gegenden in Sachſen, vorzügl. um Dresden. m. K. 4 Hfte. Dresd. Gerlach. 786–95. (à 16 gr.) 2 16
— der franz. Generale, die während des 7jähr. Krieges in Deutſchland gedient haben. gr. 8. Leipz. Dyk. 791. — 12
— hiſtor. moral., d. Helden u. Vernunft u. Religion. gr. 8. Halle, Renger. 765. — 8
— der 4 Jahreszeiten, d. Jugend gewidmet, m. K. 8. Nrnbg. Schneider u. W. 797. — 6
Illum. — 12
— d. Illuminaten. 8. Nrnbg. Grattenauer. 786. — 5
— der Klöſter u. ein. ſehr merkw. Kloſtergeſch. 8. Wien, Hörling. 783. — 10
— d. Preuß. Kriegshelden, ſ. J. von Mauvillon.
— d. Preuß. Kriegsverfaſſung. 8. Schwerin, Buchenröder. 779.
— von Louiſiana, a. d. Franz. m. Anmerk. u. Zuſätz. von Ehrmann. gr. 8. Weimar, Ind. Compt. 804. (a. d. Bibloth d. Reiſebeſchr. 10r Bd.) 1 18
— topograph. d. Markgrafth. Mähren v. S. 2 Thle. gr. 8. Prag, Widtmann. 786. 2 —
— charakteriſt., berühmt. Männer. 1r Bd. 8. Leipz. Benj. Fleiſcher. 791. 1 —
— d. Leb. u. Charakt. d. Kön. Marie Antoinette v. Frankreich. 2 Thle. 8. Bremen, Willmanns. (Müller) 793. (à 8 gr.) — 16
— vortreffl. Menſchen. 8. Berl. Rottmann. 782. 1 8
— d. Müßiggänger u. Taugenichts in London. 3 Thle. 8. London, Nolard. (Nicolai in Berlin.) 787–90. (I. 10 gr. II. 8 gr. III. 12 gr.) 1 6
— ein. im amerikan. Kriege ſich ausgez. britt. u. deutſch. Offiziere. 8. Leipz. Hilſcher. 784. — 6
— vergleichende, d. Organiſation d. franzöſiſchen Staatsverwaltung in Beziehung auf d. Königreich Weſtphalen. 8. Hannover, Hahn. 808. — 20
— v. Paris im Auszug a. d. Franz. 4 Thle. 8. Bresl. Löwe. (Sommer in Lpz.) 783–84. 1 12
— u. Anekdoten v. Paris, od. Beytr. zu d. franz. Revolutionsgeſchichte. 8. Leipz. Gräff. 792. — 12
— d. Privatlebens des Prinzen Heinrichs v. Preußen in Rheinsberg. 8. Leipzig, Böhme. 784. — 5
— a. d. Reiche d. Natur u. der Sitten nach d. Monaten d. Jahres. 2 Thle. 8. Hamb. Holle. 757–60. 1 8
— der jetzigen Reichsarmee. 8. Leipzig, Gerh. Fleiſcher. 796. — 20
— od. Reiſen eines Kosmopoliten, herausg. von W. S. 8. Jena, Gabler. 795. — 16
— d. merkw. Säugethiere, m. K. (iſt ein neuer Tit. d. Naturgeſch. d. Säugethiere.) 8. Leipz. Supprian. (Müller.) 797. — 12
Schreibp. — 16
— moral., der Sitten u. Gebr. d. heutig. Welt. 8. Nurnb. Felsecker. 764. — 8
— ſittliche, auf ein. Reiſe v. Braunſchweig üb. Pyrmont, Rinteln, Caſſel ꝛc. herausg. von W. Ch. v. Florencourt. 8. Berlin, Feliſch. (Velin) 801. 1 —
— u. Einfälle, welche die Thorheit d. Welt lächerlich machen. 8. Magdeb. Hechtel. 766. — 5
— poetiſche, d. thüringiſchen Landſchaft, d. güldene Aue genannt, von K. F. v. Kamienſky, m. Charr. u. K. 8. Leipzig. Feind. 806. — 12
— philoſoph., der Verfaſſung v. Island, nebſt Stephenſens Beſchreib. des Erdbrandes 1783. m. K. 8. Altona. (Gleditſch in Lpzg.) 786. 2 —
— d. deutſchen Vorzeit. 8. Leipz. Jacobäer. 795. — 12
— u. Anekdoten d. regierend. Herzogs v. Wirtemberg. 8. Heilbronn, Claß. 791. — 4

Schilderung d. gegenw. Zeit. 8. Frankf. u. Leipz. 760. Rthlr. — 6
Schildregiſter, Wiener-, od. Anweiſ., wie man ſich auf d. Stelle helfen kann, wenn man in Wien d. Schild ein. Hauſes finden will. Taſchenform. Prag, Schönfeld. 795. — 8
Schildwach der Freymaurer, m. K. 8. Neuſtadt, Riedel. 785. — 16
Schilis, M. Ch., Verſ. einer Erläut. des K. K. Ehepatents v. 16. Jan. 1783 mit allen bis 1805 darüber ergangenen Verordn. 8. Grätz, Tuſch. 807. 1 8
— Entwürfe zu ſonn- u. feſttägl. u. ander. Predigten verſchied. Inhalts. 2 Thle. gr. 8. Leend. 801. 1 —
Schille, J. F., Paſſions-Andachten üb. die beyden Evangeliſt. Matthäus u. Johannes. gr. 8. Stendal, Franzen u. S. 808. 1 —
— Soll der Landpred. wirkl. ein Schullehrer werden? 8. Berlin, Mylius. 800. — 4
Schill, des preuß. Majors v., Sendſchreiben aus d. Reiche d. Todten an die obere Welt. 8. Magdeburg, v. Schüg. 809. — 6
Schills Kreuz- u. Querzüge d. Deutſchland ꝛc. ſ. Schilliana 2r Thl.
Schiller, Philoſophie f. Damen, angenehmen u. unterhalt. Inhalts. 8. Frankf. Gebhardt u. K. 803. — 12
Schiller, Friedr., über Anmuth u. Würde. 8. Leipz. Göſchen. 793. — 12
— die Braut von Meſſina, ſ. unter Schauſpiele.
— Epigramme. 12. Neuſtrelitz, Albanus. 796. — 4
— die Verſchwörung d. Fiesko zu Genua, ſ. unt. Schauſpiele.
— Lied an die Freude, m. beygefügter latein. Ueberſetzung, nebſt 1r u. 2r Forts. gr. 8. Berl. Hitzig. 803–11. — 6
— Ode an die Freude, in Latein. überſ. v. Gunther u. Möller. 8. Soran. (Degang in Lpz.) — 4
— Gedichte, m. K. 2 Thle. 8. Leipz. Cruſius. (F. C. W. Vogel) 803–8. (à 1 Thlr. 4 gr.) 2 8
Schreibp. (à 1 Thlr. 8 gr.) 2 16
Velinp. (à 1 Thlr. 16 gr.) 3 8
— d. Geiſterſeher, ſ. in Romanen.
— Geſchichte des Abfalls d. vereinigt. Niederlande von d. Span. Regierung. 1r Thl. 1r 2r Bd. 8. Leipz. Cruſius. (F. C. W. Vogel) 801. 1 12
Schreibp. 2 12
Velinpap. 3 12
— — deſſelb. 2r—4r Thl. fortgeſ. v. K. Curth, (a. unt. d. Tit.: d. Niederländ. Revolutionskrieg, 3 Thle.) 8. Ebend. 808–10. (II. 1 Thlr. III. 1 Thlr. 6 gr. IV. 1. 2. 1 Thlr. 14 gr.) 5 20
Schreibp. (II. 2 Thlr. III. 2 Thlr. 8 gr. IV. 1. 2. 2 Thlr. 18 gr.) 7 2
Velinpap. (II. 2 Thlr. 12 gr. III. 3 Thlr. IV. 1. 2. 3 Thlr. 16 gr.) 9 4
— Geſchichte des 30jähr. Krieges, m. K. 2 Thle. 8. Leipz. Göſchen. 802. 2 12
Schreibp. 3 —
Holl. Pap. 4 —
— — deſſen 3r u. 4r Thl. fortgeſ. von K. L. v. Woltmann, (u. a. den Tit.: Geſchichte d. weſtphäl. Friedens, 2 Thle.) 8. Ebend. 809. 2 12
Schreibp. 3 —
— Geſchichte merkw. Verſchwör. u. Rebellionen aus mittl. u. neuern Zeiten. 1r Bd. 8. Leipz. Cruſius. (F. C. W. Vogel.) 788. — 18
— Histoire de la Guerre de 30 ans. trad. 2 Vol. gr. 8. Berne, Haller. 791. 1 20
— Hochzeitlied. 8. Hamb. Gundermann. 810. — 2
— die Horen, eine Monatsſchrift ſ. d. J. 1795–97. gr. 8. Tübingen, Cotta. (der Jahrgang von 12 Stc. 6 Thlr. 8 gr.) 19 —

Schiller, Friedr., Huldigung der Künſte. — Iphigenia in Aulis. — Jungfrau von Orleans. — Kabale u. Liebe, ſ. unter Schauſpiele.

— hiſtor. Kalender f. d. J. 1791—93. enth. d. Geſch. des 30jähr. Krieges. 12. Leipz. Göſchen. Rthlr. 5 16

— Don Karlos. — Macbeth, v. Shakespeare, ſ. unter Schauſpiele.

— allgem. Samml. hiſtor. Memoiren v. 12ten Jahrh. bis auf die neueſt. Zeiten, m. K. 1ſte u. 2te Abth. od. 35 Bde. gr. 8. Jena, Mauke. 790–806. (I. Abth. 1r 21 gr. 2r 1 Thlr. 4 gr. 3r 4r à 1 Thlr. II. Abth. 1r—5r à 1 Thlr. 6r 1 Thlr. 3 gr. 7r 1 Thlr. 5 gr. 8r 9r à 1 Thlr. 12 gr. 10r 1 Thlr. 9 gr. 11r 1 Thlr. 12 gr. 12r 1 Thlr. 3 gr. 13r 1 Thlr. 12 gr. 14r 1 Thlr. 3 gr. 15r 16r à 1 Thlr. 12 gr. 17r 18r à 1 Thlr. 9 gr. 19r 20r à 1 Thlr. 12 gr. 21r 1 Thlr. 6 gr. 22r 1 Thlr. 8 gr. 23r 1 Thlr. 9 gr. 24r 1 Thlr. 12 gr. 25r 1 Thlr. 9 gr. 26r 27r à 1 Thlr. 12 gr. 28r 1 Thlr. 8 gr. 29r 1 Thlr. 10 gr.) 43 —

— Muſenalmanach 1796. 12. Neuſtrelitz, Michaelis. (Albanus.) 1 3

— — 1797. 12. Tübing. Cotta. 1 8

— — Anhang zu demſelb. ſ. Fr. Nicolai.

— — ſ. 1798—800. 12. Tübing. Cotta. (à 1 Thlr. 8 gr.) 4 —

— der Neffe als Onkel. — Paraſit. — Phädra von Racine. — die Räuber, ſ. unter Schauſpiele.

— Rechtsfälle, ſ. Rechtsfälle.

— kleinere proſ. Schriften. 4 Thle. 8. Leipz. Cruſius. (F. C. W. Vogel.) 792–802. (I. 20 gr. II—IV. à 1 Thlr. 4 gr.) 4 8

Schreibp. (I. 1 Thlr. 4 gr. II—IV. à 1 Thlr. 12 gr.) 5 16

Velinp. (à 2 Thlr. 12 gr.) 10 —

— Maria Stuart. — Wilhelm Tell, ſ. unter Schauſpiele.

— der Tanz. 4. Neuſtrel. Albanus. 796. — 4

— Thalia. 12 Hefte. gr. 8. 1ſt Heft. Mannh. Schwan u. G. 2ſt—12ſt Heft. Leipz. Göſchen. 782–90. (1ſt 18 gr. 2ſt 5ſt à 12 gr. 4ſt 8 gr. 5ſt 12 gr. 6ſt 14 gr. 7ſt 10 gr. 8ſt 9 gr. 9ſt—12ſt à 12 gr.) 5 23

— neue Thalia für 1792. 93. 12 Stück. gr. 8. Ebendaſ. (à 12 gr.) 6 —

— Theater, m. K. 5 Bde. gr. 8. Tübing. Cotta. 805–8. (I. enth. a) Jungfrau v. Orleans, b) Huldigung d. Künſte, c) Don Karlos. II. a) die Räuber, b) die Verſchwörung des Fiesko, c) Kabale u. Liebe, d) Paraſit. III. a) Wallenſtein, b) Braut v. Meſſina. IV. a) Maria Stuart, b) Macbeth, c) Turandot, d) Iphigenia in Aulis. V. a) Wilhelm Tell, b) Phädra, c) Neffe als Onkel, d) Menſchenfeind, e) Semele.) (à Bd. 1 Thlr.) 5 —

Weiß Druckp. (à 1 Thlr. 16 gr.) 8 8

Schreibpap. (à 2 Thlr. 16 gr.) 13 8

Velinpap. (à 5 Thlr.) 25 —

— 3 Trauerſpiele. gr. 8. Mannheim, Schwan u. G. 804. (enth. 1) Kabale u. Liebe, 2) Fiesko's Verſchwörung, 3) die Räuber.) 1 6

Schreibp. 2 —

— Turandot, ſ. unter Schauſpiele.

— was heißt u. zu welchem Ende ſtudirt man Univerſalgeſchichte? 8. Jena, Akad. Hdl. 790. — 5

— Wallenſtein, ſ. unt. Schauſpiele.

Schillers, Fr., Aphorismen, Sentenzen u. Maximen über Natur u. Kunſt, Welt u. Menſchen. 8. Leipz. Baumgärtner. 806. — 12

Schreibp. — 16

— Biographie u. Anleit. z. Kritik ſeiner Werke. 2 Thle. gr. 8. Wien, Gräffer. 810. 1 20

— Skizze e. Biographie u. e. Wort üb. ſeinem u. ſeiner Schriften Charakter. 8. Leipz. Taubnitz. 805. — 12

— die Götter Griechenlands, z. Behuf d. Declamation von C. F. Solbrig. 8. Leipzig, Steinacker. 804. — 4

Schiller, Fr., d. Jüngling, od. Scenen u. Charakterzüge a. ſeinem früheren Leben. 8. Stendal, Franzen u. Gr. 806. Rthlr. — 16

— Leben und Beurtheilung ſeiner vorzügl. Schriften, den Verehrern ſeiner Muſe geweiht. 8. Baſel, Holdenecker. (a. Fluct.) 810. — 8

— Nachleſe zu ſein. Werken. gr. 8. Wien, Gräffer. 810. — 16

— od. Scenen u. Charakterzüge a. ſein. ſpätern Leben. 8. Ebend. 805. — 16

— Todtenfeyer, ein Prolog von Bernhardi u. Pellegrin. gr. 8. Berlin, Himburg. 806. — 4

Schiller, G., Drillingsblumen meiner Muſe, eine Samml. v. Erzählungen. 8. Hamb. Wettach. 800. 1 —

Schiller, Geo. Ludw., Troſtgründe in allerley Vorfäll. d. menſchl. Lebens. 8. Heilbronn, Claß. 775. — 3

— Troſtquellen, d. Kreuzträgern z. Erquickung. 8. Heilbronn, Eckebrecht. 757. — 5

Schiller, J. C., d. Baumzucht im Großen. 8. Neuſtrelitz, Michaelis. (Albanus.) 790. 1 —

— — dieſelbe neuere Auflage in 2 Plans. 8. Gieß. Heyer. — 16

— Gedanken üb. die Baumzucht im Großen. 8. Leipzig, Göſchen. 795. — 2

— Beſchreibung gewöhnl. Krankheiten und d. Mittel. 8. Quedlinb. Ernſt. 788. — 5

Schiller, J. F., Anthologie, od. Samml. auserleſ. Fabeln, Erzählungen, Geſpräche ꝛc. 2 Thle. gr. 8. Mainz, Varrentrapp. 786–87. 2 12

Schiller, J. Fr., Rechtsfälle in preuß. Gerichtshöfen. 12 Bd. gr. 8. Breslau, W. G. Korn. 807. 1 8

Schiller, J. M., Ideen z. Verbeſſ. u. Vervollkomm. d. geſammt. Apothekerweſens. 8. Nürnb. Monath u. K. 805. — 20

— Aufſätze chem. phyſikal. pharmaceut. Inhalts. 8. Nürnberg, Zeh. 790. — 8

Schiller, K. A., Gallerie intereſſanter Perſonen, oder Schilder. d. Lebens u. Charakt. berühmt. Menſchen. 2 Bde. 8. Wien, Al. Doll. (Liebeskind in Lpz.) 809. 1 16

— gedrängte Geſchichte d. franz. Revolution u. des dadurch entſtand. Krieges. 3 Bde. 8. Ebend. 801. 4 —

Schiller, K. H., neueſte Nachr. über China u. deſſen innere Verfaſſung. gr. 8. Leipz. Kiesfeld. (Bauer.) 799. — 8

Schilliana, enth. Züge u. Thatſachen aus d. Leben d. preuß. Majors v. Schill. 8. Hamb. Vollmer. 810. — 10

— — deſſelb. 2r Thl. unt. d. Tit.: Schills Kreuz- u. Querzüge durch Deutſchland ꝛc. 8. Ebend. 810. — 5

Schilling, Diepold, Beſchreibung d. Burgundiſchen Kriege u. e. and. Begebenheiten. Fol. Bern, Alt. (Orell, F. u. Comp. in Zürich.) 743. 3 —

— Beſchr. d. Burgund. Kriege. Fol. Bern, Haller. 743. 1 4

Schilling, F., animadvers. in revolutionem norumque sic dictum systema democrat. in Gallia. 8. Vien. Stahel. (Schaumburg.) 791. — 8

— Betracht. üb. die Revolution u. d. neue ſogen. democrat. Syſtem in Frankreich. 8. Wien, Kurzböck. (Camerina.) 791. — 8

— e. Wort z. recht. Zeit üb. e. wicht. Gegenſtand. 8. Ebendaſ. 782. — 3

Schilling, F. R., Geſchichte d. Krieges Preuß. u. Rußl. in Frankreich u. d. Rheinbunde. Halle, Dietlein. 808. — 12

Schilling, F. W. L., Betſtunden über ſämmtl. Pſalmen. 2 Thle. 8. Leipz. Joachim. 805. (I. 20 gr. II. 1 Thlr.) 1 20

Schilling, G., Advents-Predigten. 8. Leipz. Fr. Brueder. 810. — 4

Schilling, Guſtav, Abendgenoſſen, 3 Thle. — der Beichtvater, 2 Thle. — die Brautſchau, 2 Thle. — Clärchens Geſtändniſſe, 3 Bde. — Epanen, 2 Bde. — Drako, Dämon d. Hölle. — Emma, od. das Weib wie es iſt. — die gute Frau, 2 Thle, ſ. in Romanen.

— Gedichte. 8. Freyberg, Craz u. G. 790. — 12

Schilling, Gustav, Glossen über einige Städte u. Gegenden d. nördlichen Deutschlands im J. 1806. 8. Dresd. Arnold. Rthlr. — 21

— Gottbold, 2 Thle. — die Ignoranten, 3 Thle. — Julius. 3 Thle. — u. Fr. Lann d. Kleeblatt, 3 Thle. — d. Liebesdienst, 4 Thle., s. in Romanen.

— Lieder f. Erzgebirge. 2 Theile. 8. Dessau, Gelehrte Buchhandl. (Gräff in Lpz.) 794. — 3

— d. Macht d. Wallungen, s. unt. Schauspiele.

— d. Mädchenhüter. 2 Thle. s. in Romanen.

— Mondsteinwürfe v. Zebedäus Kuckuck. 8. Dresden, Arnold. — 21

— Moritz, od. d. Mann wie er ist. — Orangen. 2 Thle. — d. Reise n. d. Tode u. d. Leben im Fegfeuer. 2 Thle. — d. Roman im Romane, od. Siegfrieds Angelo. 2 Thle. — Röschens Geheimnisse. 2 Thle. s. in Romanen.

— sämmtl. Schriften. 11—12 Bd. 8. Dresd. Arnold. 810. (enth.: a) das Weib wie es ist. b) d. Ignoranten. c) der Liebesdienst. d) die schöne Sybille. e) Bagatellen u. F. Geschichten 11 Thl.) (11 bis 6r 6 Rthlr. 7r — 12r 6 Rthlr.) 2 —

— Guido v. Sohnsdorn. 4 Thle. — die schöne Sybille. 2 Thle. — d. Versucherinnen. — d. Weihnachts-Abend. s. in Romanen.

Schilling, J. B., Musen, Launen, Anekdoten und Erzähl. 8. Wien, Wallishauser. 1 —

Schreibp. 1 8

Schilling, J. G., über Zweck und Methode b. Lesen der griech. u. röm. Classiker. 2 Abthl. 8. Hamburg, Bohn. 795—97. — 10

— Sendschreiben e. alt. Landpred. an Nönnberg. 8. Bremen, Cramer. 790. — 4

Schilling, I. I. institut. philosophiae rationalis. 8. Dnib. Böttcher. 731. — 6

Schilling, K. F., von Canstadt, Handbuch für Denker. 4 Thle. gr. 8. Heidelberg, Mohr u. Z. 807—10. (1r 5 Rthlr. 2r 5 Rthlr. 3r u. 4r à 2 Rthlr. 12 gr.) 13 —

Schilling, P. S., d. schles. Kinderfreund, 11 Jahrg. 1s 26 Bdchn. gr. 8. Breslau, Barth. 810. (à 16 gr.) 1 8

— d. Mikroskop, s. Verbreit. gemeinnütziger Kenntnisse. 8. Ebend. 803. — 8

Schilling, R. C., Samml. versch. Gedichte. 8. Bremen, Cramer. 772. — 16

— Geometrie und Trigonometrie m. Kupf. 8. Bremen, Förster. 770. 1 4

— Nachr. v. d. Verstopfung d. Weser u. d. Anweisung. m. K. gr. 8. Bremen, Cramer. 772. — 6

Schillinger, persian. und ostindian. Reisen. 8. Nürnberg, 716. — 16

Schiltenberger, I. P., consilia et responsa civil. et criminal. fol. Ingolstadt, Krüll. 739. — 3

Schilter, I., consilia argentoratensia. fol. Strasbg. (Esslinger, Frcf.) 701. 3 —

— de libertate ecclesiarum Germaniae. Lib. VII. 4. Jenae, Cröcker. 1 8

— institut. juris canonici ad ecclesiae veteris et hodiernae statum accommod. 8. Frcf. et Lps. 728. — 20

— codex juris alemannici feudalis, c. praef. Scherz. fol. Strasb. Beck. 728. 3 8

— instit. juris feudalis. c. n. G. C. Gebauer. 8. Lipsiae, 728. — 8

— institut. juris feudalis germanici et longobardici, c. animadv. I. G. Heineccii. 8. Berlin, Rüdiger. 750. — 8

— ad jus feudale introductio. 8. Strasb. Treuttel et Würz. 727. — 5

— praxis juris romani in foro Germanico c. praef. C. Thomas. fol. Frcf. Varrentrapp. 735. 6 —

Schilter, I., de pace religionis liber singularis. 8. Frcf. Esslinger. 700. Rthlr. — 8

— de renunciationibus ad unum Germaniae potiss. accommod. 2 Vol. 4. Strasburg. (Esslinger, Francofurti.) 701-2. 2 —

— Scriptores rerum germanicarum, vide Scriptores.

— notae ad Struvii syntagma jur. feudalis. 4. Strasbg. 711. — 12

— Thesaurus antiquitat. teutonicar. eccles. et literar. e museo I. C. Simon. III Tmi. gr. fol. Ulm (Korn sen., Breslau.) 728. 16 —

Schimek, Mar., pelit. Geschichte d. Königr. Bosnien u. Rama v. J. 867—1741. m. K. gr. 8. Wien, Wappler. (Bed.) 787. 1 8

— Handbuch f. e. Lehrer d. böhm. Literatur. gr. 8. Wien, Wappler. 785. — 10

Schimmer, Geo., ruhig's Christenherz üb. den 73sten Psalm. 8. Wittenberg, Zimmermann. 707. — 8

— Erklärung der Klagelieder Jeremiä. 4. Frankfurt. 708. 1 16

— geistliche Erquickstunden. 8. Nürnb. 727. — 6

— bibl. Seelenkleinod, oder vollst. Gebetbuch. gr. 8. Konigsb. 740. — 20

— — dasselbe 12. Ebend. 719. — 12

— geistl. Zion. 8. Wittenb. Zimmermann. 708. — 10

Schimpfer, J. Ed., Anweis. z. Akerbau. 4. Zweybrück. Brönner. 781. — 5

Schimpf u. Ernst, altdeutscher, s. Quintessenz aus d. a Santa Clara Werken.

— — e. Wochenschr. d. schweizer. Sammlers für 1780. 4 Qtale. gr. 8. Zurich, Ziegler. (Steiner in Winterthur.) 2 —

Schimpf, F. A., Specimen interpretationis epistol. ad Hebraeos. gr. 8. Chemnitz, Maucke. — 6

Schinderhannes und seine Bande merkw. Geschichte, Verbrechen ꝛc. 8. Stuttgart, Steinkopf. 804. — 8

— d. Meisterstück a. s. ganzen Lebensgeschichte ꝛc. 8. Bamberg, Lachmüller. 803. — 5

Schindermayr, J. B., Violinschule. 4. Linz, Akad. (Curich) 808. 1 8

Schindersknechte, für die, 8. Berl. Schmidt. 803. — 4

Schindler, woher wird den mittleren und kleinern Städten Hulfe kommen? 8. Berlin, Dieterici. 808. — 6

Schindler, Anweis. Obstbäume zu erziehen. 8. Breslau, Gebr. 807. — 2

Schindler, Am., d. Hauslehrer, od. Vortrag zum Privat-Unterricht in d. nöthigst. Lehrgegenständen. gr. 8. Prag, Normalschule. 778. — 18

Schindler, C. F., metallische Probirkunst. 8. Dresden, 727. — 6

Schindler, D. A., Cura Salutis concreditae sibi probaticae. 8. Augsb. Doll et Wolf. 749. — 6

Schindler, J. N., Geschichte und Beschreibung d. Bürgermilitz in Grätz m. ill. Abbild. 4. Grätz, Ferstl.

Schindler, L., d. Gesellschafter a. d. Reise d. Lebens. 8. Gamburg, Rostler. (Petersen in Altenburg.) 803. — 20

— Roberts Vermächtniß an s. Sohn. 8. Ebend. 803. — 12

Schindler, Karl, größere Vorschriften f. d. bürgerl. Leben, nebst gründlicher Anweisung zum Schönschreiben. Leipzig, Verfass. 2 —

Schindler, P. W., Meditationes et obs. jurid. ad Persii satyras. gr. 8. Lps. Gothe. 797. — 6

Schindling, A. v., richtigere Gedanken über Freyheit und Gleichheit, als deren heutigen Revolutionisten. 8. München, Lindauer. 790. 4 —

Schink, J. F. Ausstellungen. 8. Wien, Strabel. (Schaumburg) 788. 3 4

— Dichtermanuscripte. 8. Wien, Gräffer. (Sommer in Leipz.) — 12

— moral. Dichtungen. 2 Bde. 8. Berlin, Nicolai. 799-800. (I. 1 Rthlr. 8 gr. II. 1 Rthlr. 12 gr.) 3 20

Schink, J. F., Eigenkraft, od. d. Schwärmer, siehe in Romanen.
— romant. Erzählungen. — Joh. Faust, s. in Romanen.
— dramatische Fragmente. 8. Grätz, Tusch. (Mayr in Salzburg.) 781. Rthlr. 3 —
— literarische Fragmente. 2 Bde. 8. Salzb. Mayr. 786. 2 —
— — dieselben. 2 Bde. 8. Grätz, Tusch. 784. 1 12
— vernünftig christl. Gedichte. 8. Berlin, Nicolai. 788. — 9
— Kinder meiner Phantasie, s. in Romanen.
— Laune, Spott und Ernst. 4 Bde. 8. Altona, Hammerich. 795. 2 12
— dramaturgische Monate. 4 Bde. od. 1790 Januar bis December. 8. Schwerin, Bödner. 4 —
— dramatisches Scherflein f. d. Bühne. 8. Lüneb. Herold u. W. 810. 1 8
— dramatische und andere Skizzen nebst Briefe über das Theater zu Wien. 8. Wien, Hörling. 785. — 6
— Theater v. Abdera. 2 Thle. 8. Berlin. (Friedrich in Liebau.) 787—89. (1r 1 Rthlr. 2r. 1 Rthlr. 4 gr.) 2 4
— zum Behuf d. deutsch. Theaters. 1r Bd. 8. Salzburg, Mayr. 782. 1 2
— Hamburg. Theaterzeitung f. 1792. 4 Quart. 8. Hamburg, Bachmann. 792. (à 12 gr.) 2 —
— Zusätze u. Berichtigung z. d. Gallerie d. deutsch. Schauspieler u. Schauspielerinnen. 8. Wien, Hörling. 785. — 8

Schinlv, J. Gf., was ist den größten Fürsten zu rathen, um d. Wohl und Glück d. Länder z. befördern? 8. Wien. (Graff in Leipz.) 788. — 8

Schinmeier, Joh. Ad., allgem. Betrachtungen über Religion, Offenbar. u. Bibel. 8. Hamburg, Herold. (Ernst in Quedlinb.) 785. — 14
— Vers. e. vollst. Geschichte d. schwed. Bibelübersetzung und Ausg. m. K. und Beylag. 4 Thle. gr. 4. Flensb. Korte. (Christiani in Schleswig.) 777—82. 5 16
— Lebensbeschreibung d. 3 schwed. Reformatoren, Anderson, Peterson und Lorenz Peterson ꝛc. gr. 4. Lübeck, Donatius. (Niemann u. R.) 783. — 16
— Predigt in Gegenwart d. Königs v. Schweden gehalten. 8. Lübeck, Donatius. 780. — 3
— Samml. e. Predigten. gr. 8. Stettin, Dreveustedt. 766. — 16
— — e. Predigten. gr. 8. Itzehoe, Müller. 771. — 10
— Predigten üb. d. Katechism. Lutheri. 2 Samml. gr. 8. Lübeck, Donatius. (Niemann u. R.) 789. 1 —
— Predigten üb. d. Charakt. Jesu in s. Leben u. Leiden. gr. 8. Flensb. Korte. (Christiani in Schleswig.) 774—76. 2 16
— Predigten üb. d. Göttliche, Schöne u. Beruhigende d. Christenth. gr. 8. Ebend. 773. 1 4
— 10 einz. Gelegenheits-Predigten. 8. Lübeck, Donatius. (Niemann u. R.) 782—92. — 8
— Rede b. Einweih. e. neuen Schulgeb. in Stockholm. gr. 4. Flensb. Korte. (Christiani in Schlesw.) 777. — 5
— Theologus sapienter liberalis. 4. Lübeck, Iversen. 781. — 4
Schinmeier, Joh. Chr., sämmtl. Schriften enth. Miscellanpredigten. 2 Thle. 8. Kopenh. Preuß. 740. 1 —
— bibl. Spruch- und Schatzkästlein aus Luthers Schriften. 2 Theile. 12. Flensb. Korte. (Christiani in Schleswig.) 770. — 8
— bibl. Spruch- und Schatzkästlein, worin üb. 400 Sprüche erkläret sind. 3 Thle. 12. Leipz. Weidmann. 746—55. — 18
— Abhandl. d. Rechts d. Wiedervergeltung. 8. Ebend. 757. — 10
Schinz, Chr. S., prakt. Commentar z. J. Gesners photograph. Tafeln. 18 Hefte. gr. Fol. Zürich, Orell, F. u. Comp. 801. 2 16
Schinz, H., Kanzelvorträge, z. Belehr. über die schweizer. neue bürgerl. Verfass. ꝛc. Herausg. v. J. J. Heß. 2 Thle. 8. Ebend. 800. (1. 1 Rthlr. 8 gr. II. 16 gr.) 2 —
Schinz, J. H., Versuch e. Gesch. d. Handelschaft der Stadt Zürich. gr. 8. Zürich, Orell, F. u. Comp. 763. Rthlr. — 8
Schinz, J. R., Beyträge z. näh. Kenntn. d. Schweizerlandes u. K. 6 Hefte. gr. 8. Zürich, Ziegler. 783—91. (I—III. à 9 gr. IV. V. à 12 gr. VI. 3 gr.) 3 6
Schinz, S., Sendschr. an Sterk üb. d. Einimpfung der Blattern. 8. Zürich, Orell, F. u. Comp. 775. — 6
— dissertationes physicae de Itineribus p. Helvetiam e. fructu faciendis. 5 Ptes. 4. Zürich, Ziegler. 781—85. — 18
— primae lineae botanicae, oder erst. Grundr. d. Kräuterwissensch. deutsch u. lat. mit K. Fol. Ebend. 775. 1 20
— v. d. Nutzen d. Naturwissenschaft. gr. 8. Ebendas. 780. — 5
— Anleit. in d. Pflanzenkenntniß u. derselb. nützlich. Anwend. m. 102 illum. fuchs. Tafeln. Fol. Ebend. 774. — 12
— tract. de sectione cadaverum. 4. Göttingen, Brose. 787. — 6
Schiotte, D., d. Bienenzucht, a. d. Dän. 8. Kopenhagen, Prost. 756. — 4
Schirach, od. d. entlarvte Jacobiner. 8. Erlang. Brenning. 794. — 3
Schirach, A. G., Abhandl. und Erfahr. d. ökonom. Bienengesellschaft ꝛc. s. Abhandlungen.
— bayerischer Bienenmeister, od. Anweis. z. Bienenwart. 8. München, Lentner. 770. — 12
— d. sächs. Bienenmeister, od. Anweis. f. d. Landmann z. Bienenzucht. 8. Leipz. Schneider. (Linke.) 781. — 5
— Erläut. d. Kunst, junge Bienenschwärme zu erziehen, m. K. 8. Bautzen, Richter. 770. — 8
— Bienentheologie ꝛc. m. K. gr. 8. ist dessen melito-Theologia.
— allgem. Bienenvater, od. Palteau Bonart d. Bienenstöcke. 8. Zittau, Schöps. 789. — 16
— natürl. Geschichte d. Erd- Feld- und Gartenschnecken. m. K. 1r Thl. 8. Leipzig, Hilscher. (Compt. f. Literatur.) 782. — 12
— melito-Theologia, oder Verbertl. d. Schöpfers a. d. Bienen. m. K. 8. Dresden, Walther. 767. — 20
— d. ewige Vorbitte Jesu, in erbaul. Betracht. 8. Soran, Herold. 757. — 4
— Waldbienenzucht nach ihren Vortheilen, Anlegung u. Wartung. gr. 8. Breslau, W. G. Korn. 774. 1 —
Schirach, Glo. Be., antiquitatum romanarum brevis descriptio. gr. 8. Altenb. Richter. (Academ. Buchhandl. in Jena.) 771. — 5
— Biographie d. Deutschen. 6 Thle. gr. 8. Halle, Gebauer. 770—74. (1r—3r à 18 gr. 4r 15 gr.) 4 9
— Biographie Kais. Karls VI. gr. 8. Ebend. 776. 1 —
— historische Briefe. 8. Magdeb. Hechtel. 770. — 6
— clavis poëtarum classicor. s. index verborum crit. in Horatium, Terentium etc. II. Ptes. 8. Halae, Waisenhaus-Buchhandl. 768—69. 1 —
— Magazin d. deutschen Kritik. 4 Bde. od. 8 Thle. gr. 8. Halle, Gebauer. 772—76. (I. 1. 1 Rthlr. I. 2. 18 gr. II. 1r 2r gr. II. 2. 1 Rthlr. III. 1. 18 gr. III. 2. 1 Rthlr. IV. 1. 2. à 18 gr.) 6 24
Schirach, J. F., biographische Gemälde und Skizzen a. d. Gesch. d. Menschheit und Unmenschheit, od. Leben u. Charakterschilderungen d. berühmtesten und berüchtigsten Personen a. allen Zeitaltern. 8. Wien, Pichler. 799. — 19
Schirach, J. L. v., üb. d. Kön. Dän. Indigenatrecht u. einige and. Gegenst. d. Staatswissensch. und Gesch. 2. Hamburg. (Stiller in Rostock.) 779. — 12
Schirin, s. in Romanen.
Schirlitz, K. Ch., commentatio theologica. 4. Dresden, Gerlach. 789. — 3
— 2 Erndtepredigten. 4. Leipz. Reinicke. 794—95. — 8
— 3 Erndtepredigten. gr. 8. Meißen, Erbstein, (Göbsche.) 795. — 5
— 4 Predigten. 8. Leipz. Kummer. 795. — 4

Schirlitz, K. Ch., Religion d. gut. Lebenswand. in Predigten. gr. 8. Lpz. Kahnhorst. 796. Rthlr. 1 —

Schirmer u. Schicht, Feldmeßkunst, s. Anleitung.

Schirmer, J. A., Gebete und Betrachtungen. 12. Basel, Flick. 796. — 10

Schirmer, J. F., Uebersetzung und Erklär. d. beyden Briefe Petri. 3 Stück. 4. Breslau, Gutsch. 778. — 15

— d. Vornehmste v. d. Schrift und aus d. Schrift. gr. 8. Colegau, F. Gunther. 786. — 6

Schirmer, J. G., Gebete f. denkende Christen. 8. Augsb. J. A. Rieger. 797. — 10

Schreibepap. — 13

Schirmer, J. Mi., selbstlehr. Algebra. 5 Abtheil. gr. 8. Frkft. Andreä. 778—82. (1ste 14 gr. 2te—4te à 12 gr. 5te 18 gr.) 2 20

— systemat.-theor.-u. prakt. Rechenkunst. gr. 8. Frkft. Brönner. 773. 1 —

— große Vorschriften in 55 Bl. nebst Anleit. alle Tinten zu machen. Frkft. Andreä. 1 —

— kleine Vorschriften in 20 Bl. Ebend. — 8

Schirnbrand, P. J., kathol. Religionsunterricht in Form katechet. Prüfung. 8. Wien, Al. Doll. (Liebestind in Leipz.) 801. 1 —

Schkuhr, Christ., Enchiridion botanicum seu Descriptiones et icones plantarum in Europa vel sponte crescent. vel in hortis sub dio perdurantium. Vol. I. c. 84 Tab. col. gr. 8. Vitteb. Autor. (Gerh. Fleischer, Lips.) 805. 15 —

— botanisches Handbuch d. mitteln. theils in Deutschland wildwachs., theils ausländ. in Deutschl. unt. freyen Himmel ausdauernden Gewächse. 4 Bde. m. illum. K. gr. 8. Ebendas. 808. (à 20 Rthlr.) 80 —

— neue Ausgabe d. Handbuchs in einz. Heften mit ill. K. 16—20s Heft. gr. 8. Ebend. (à 2 Rthlr.) 40 —

— histoire des Carex ou Laiches, contenant la description et les fig. col. etc. trad. de l'allemand et augmentée p. de la Vigne. 4. Lips. Voss. 802. 10 —

— Deutschlands kryptogamische Gewächse, od. 24ste Classe n. d. Linneischen System. 16—19s Heft m. illum. K. gr. 4. Wittenb. Autor. (Gerh. Fleischer in Leipzig.) 801—10. (à 6 Rthlr.) 54 —

— dessen 2r Thl. 16 H. enth. d. deutschen Moose, m. 20 ill. K. gr. 4. Ebend. 810. 6 —

Schlaberg, J. A., prakt. Arzneymittellehre f. Thierärzte u. Landwirthe, mit e. Vorrede v. C. J. G. Gerike. gr. 8. Berlin, Realschulbuchh. 806. 2 8

Schlacht, die Auerstädter, a. mein. Kammer, von H. v. L...n. 8. Kiel, Akadem. Buchh. 809. — 12

— d., bey Austerlitz, a. d. Französ. 8. Dresden, Walther. 806. — 14

— die, bey Austerlitz, v. e. milit. Augenzeugen, d. 2. Dec. 1805. m. e. Karte, a. d. Franz. gr. 8. Lpz. G. Fleischer. 806. — 16

— die, zu Hohenlinden in Bayern im J. 1800, a. d. europ. Annalen d. Ernst Ludw. Posselt. 8. Münch. Fleischmann. 801. — 9

— d., bey Martinestie und d. Crober. Belgrads 1789. m. K. 8. Lpz. Sommer. 790. — 16

— die, bey Pharsalia, od. d. 7te Buch des Lucan, metrisch übers. v. Pistorius. 8. Berl. Lange. 802. — 10

Schlaf, der, u. d. Schlafzimmer, in Bezieh. auf d. Gesundh. 8. Weimar. (Gädicke in Berlin.) 802. — 12

Schlafrock, der, an Hrn. v. ***, Großhändler in *****, m. Anmerk. 8. Regensb. (Mayr in Salzb.) 783. — 4

Schlag, Geo., pohlnisch-deutsche Correspondenz, enthält Briefe auf allerh. Fälle eingerichtet. Bresl. W. G. Korn. 765. — 20

— pohlnisch-deutsche Handlungsgespräche. 8. Ebendas. 756. — 8

— neue gründl. u. polist. pohln. Sprachlehre. 8. Ebendas. 734. — 6

Schläger, Frz. Geo. Ferd., über d. Einfluß öffentl. Armenpflege auf d. Wohl e. Gemeine. gr. 8. Marburg, Krieger. 811. Rthlr. — 5

— Confirmationsfeyer in der St. Aegidienkirche zu München. 8. Hannov. Hahn. — 5

— Plan e. Industrie-Schule zu München. 8. Gött. Dankwert. 810. — 3

— Predigt am Reformationsfeste 1809. 8. Ebendas. 810. — 3

— Prüfung in der Mädchenschule zu München. 8. Ebendas. 810. — 5

— Prüfungsfeyer in der Mädchenschule zu München. 8. Hannov. Hahn. — 6

— Samml. v. Religionsvorträgen. gr. 8. Gött. Dankwert. 808. — 8

Schlager, J., Samml. e. d. gewöhnl. Streitfragen a. dem bürgerl. Rechte u. Heineccius System. 8. Wien, Gerold. 805. — 14

Schlaeger, Jul. C., fascicul. dissert. antiquitatibus sacris et profanis. 4. Helmstedt. (Weygand, Lips.) 712. — 32

— de debitore obaerato secundum ius hebr. 4. Lips. Weygand. — 5

— diss. epistolaris de Dianae Λυσεζωνῳ. 4. Hamburg, Bohn. 735. — 8

— comment. de diis, hominib., servatorib. ex nummis atque marmoribus vetustis ad varia Epistolar. Paulinar. loca. 4. Helmst. (Weygand, Lips.) 737. — 6

— de nummis Alexandri magni, c. fig. gr. 4. Hamb. (Weygand, Lips.) 736. — 18

— comment. de nummo Hadriani plumbeo et gemma Isiaca in funere Aegyptii medicato repertis. gr. 4. Götting. Dietrich. 742. 1 8

Schlagfluß, s. Zuliani.

Schlange Mosis, die, alles verschlingt, od. nie entd. Geheimn. 8. Danzig. 755. — 3

Schlarbaum, P. E., über Roggen- u. Mehlmagazine in Friedenszeiten. 8. Berlin, Pauli. 804. — 10

Schlee, Rechenbuch f. Schulen. 8. Frankfurt, Eichenberg. 789. — 6

Schleebusch, Anna Elis. v., geistl. Andachten a. d. Fest- und Feyert. d. Jahrs. 8. Lpz. Meyer. 703. — 12

— Auszug der ganzen heiligen Schrift. 8. Ebendaselbst. 703. — 16

— geistl. Ehrenpforte zu fleiß. Uebung e. wahren Christenthums. 8. Ebend. 705. — 10

— Würzgarten od. Gebetbuch. 8. Ebend. 702. — 12

Schleef, Joh., philos. und theol. Abhandl. v. d. Gemüthsbewegungen. 8. Weimar, Bödner. 763. — 6

— Gedanken üb. d. Werth d. Gefühle im Christenthum. 8. Ebend. 770. — 6

Schlegel, Tagebuch seines m. Schöpfer gepflog. Umgangs, u. Briefen u. e. Charakterschild. Schöpfers. 8. Berl. (Köhler in Lpz.) 805. 1 4

Schlegel essai historique sur les arts et sur leurs progrès en Danemark. 8. Copenhagen. (Günther, Glogau.) 778. — 10

Schlegel, A. G., comment. de geographia Homeri. Hannov. Ritscher. (Hahn.) 787. — 12

Schlegel, A. W., und Fr., Athenäum, siehe Athenäum.

— Blumensträuße, ital., span. u. portugies. Poesie. 8. Berlin, Realschulbuchh. 804. 1 8

Engl. Pap. 1 16

Velin. P. 2 16

— und Fr., Charakteristiken und Kritiken. 2 Thle. 8. Berlin, Nicolovius. 801. 2 12

Vel. P. 5 —

— Ehrenpforte und Triumphbogen f. d. Theaterprinzessin v. Kotzebue 2c. 8. Brschw. Vieweg. 802. — 10

Schlegel, A. W., Gedichte. gr. 8. Tüb. Cotta. 800. Rthlr. 1 4
Vel. P. 1 12
— über dramat. Kunſt u. Literatur. 2 Thle. gr. 8. Heidelberg, Mohr u. Z. 809. (I. 2 Rthl. 16 gr. II. 1e Abth. 1 Rthl. 8 gr. II. 2. 1 Rthl. 16 gr.) 4 16
Vel. P. (I. 3 Rthl. 8 gr. II. 1e 2 Rthl. 16 gr. 2e 3 Rthl. 8 gr.) 9 8
— Lacrimas, ſ. unt. Theater.
— Prometheus, ſ. Prometheus.
— Rom, Elegie. 4. Berl. Unger. 805. Velinp. — 8
frz. Velinp. — 6
— ſpan. Theater. 1r 2r Bd. od. Schauſpiele d. Don Pedro Calderon de la Barca 1r 2r Bd. 8. Berlin, Hitzig. 803—809. (1r 2 Rthl. 8 gr. 2r enth. a) der ſtandhafte Prinz, b) die Brücke v. Mantible 1 Rthl. 16 gr.) 4
Velinp. (I. 3 Rthl. 8 gr. II. 2 Rthl. 16 gr.) 6 —
— Vergleichung d. Phädra d. Racine m. Euripides. 8. Wien, Pichler. 803. 1 —
— romant. Wälder, ſ. Wälder.
Schlegel, Benj. Sal., Actuariorum iurisprudentia cavens, od. cautelae actuarium. 8. Lips. Iunius. (Cnobloch.) 736. — 12
— allez. fertiger Notarius. 8. Ebend. 736. — 16
Schlegel, Chr., de Cella veteri Misnensi, c. fig. 4. Dresden, Walther. 703. — 12
— Bericht v. d. Leben und Tode Caspar Aquilä. 4. Eiſenach, Griesbach. 737. 1 —
— de nummis abbatum Hersfeldensium, c. fig. 4. Gothae, Mevius. (Dieterich, Gött.) 724. — 8
— de nummis antiquis Gothanis, Cyneis, Coburg. et Merseburg, c. fig. 4. Erfurt. 726. — 8
— de nummis antiquis Isenacens., Mulhusinis, Nordhusinis et Weissensibus. 4. Ien. 703. — 8
— biblia in nummis, oder bibl. Sprüche u. Hiſtorien auf Münzen. 4. Jena. 703. — 21
— observat. in vitam Laugeri acced. quaed. epist. Lutheri et Melanchthon. 4. Gothae, Schall. 724. — 8
Schlegel, C. G., tabellar. chronolog. Taſchenbuch d. Päbſte, Kaiſer u. Könige. gr. 8. Dresden, Gerlach. 796. — 8
Schlegel, C. H., Faſten-Bretzeln ſ. Jud. u. Chriſten. 8. Breslau, Schall. 806. — 6
Schlegel, D. J., systema arithmeticum, oder vollſt. Rechenbuch. 8. Jena. 737. — 16
— vollſtänd. Rechenbuch, nach e. leicht. Lehrart aus mathem. Gründen. 8. Jena, Gollner. 756. — 16
Schlegel, Friedr., Alarcos, ſ. unt. Theater.
— der öſterr. Beobachter. Wien u. Triest, Geiſlinger, jährlich 8 —
— Sammlung romant. Dichtungen, 2 Bde., enth. Geſch. des Zauberers Merlin, und Geſch. d. tugendſ. Eurydike, ſ. in Romanen.
— Europa, eine Zeitſchrift, 2 Bde. od. 4 Stck. gr. 8. Frkf. Willmanns. 803—4. (à 20 gr.) 3 8
— Florentin, ſ. in Romanen.
— Geſchichte d. Jungfrau v. Orleans — Geſch. d. Margarethe v. Valois, ſ. Geſchichte.
— — der röm. und griech. Poeſie. 8. Berlin, Unger. (Schade.) 798. 1 —
— d. Griechen und Römer, hiſtor. u. krit. Verſuche üb. das claſſ. Alterthum. 1r Bd. 8. Neuſtrelitz, Michaelis. (Albanus.) 797. 1 4
— von der Sprache u. Weisheit d. Indier, ein Beytr. z. Begründ. d. Alterthumskunde. gr. 8. Heidelb. Mohr u. Zimmer. 808. 1 16
Velinp. 2 16
— Leſſings Geiſt ꝛc. ſ. Leſſing.
— Lorder u. Müller, ſ. in Romanen.
— Lucinde, ſ. in Romanen.

Schlegel, Friedr., poet. Taſchenbuch. 8. Berlin, Unger. 805—6. (à 1 Rthl. 8 gr.) Rthlr. 2 16
— ſämtl. Werke. 1r Bd. Gedichte. gr. 8. Berlin, Hitzig. 809. 2 —
Schrbp. 2 16
Velinp. 4 —
Schlegel, J. A., gründl. Anleit. d. Flöte zu ſpielen u. Quanz Anweiſ. gr. 8. Grätz, Ferſtl. 788. — 16
— Interpunction. gr. 8. Ebend. 802. — 8
— Rechnungsaufgaben. 2 Thle. 8. Grätz, Kienreich. 794.
— prakt. Anleit. zur deutſchen Rechtſchreibung. 8. Grätz, Ferſtl. 802. — 6
— prakt. Anweiſ. zum richt. Gebr. d. Unterſcheidungszeichen b. Schreiben. 8. Ebend. 802. — 9
Schlegel, Gottlieb, Haltung d. Abendmahls geg. Einwend. der Zeitgenoſſen vertheid. 8. Riga. (Hartknoch in Lpz.) 783. — 4
— Briefe d. Apoſtel Petrus, Johannes, Jacobus u. Judas. gr. 8. Halle, Gebauer. 783. — 6
— Verſuch üb. die Kritik der wiſſenſchaftlichen Diction. 8. Greifsw. Mauritius. 810. — 8
— v. landesherrl. Dispenſationen b. ehehinderl. Verwandtſch. in Churſachſen. gr. 8. Leipzig, Dyk. 796. — 21
— Grundlage d. Dogmatik. 1r Th. 8. Leipz. Reinicke. (Baumgärtner.) 809. 1 —
— erneuerte Erwäg. d. Lehre v. der göttl. Dreyeinigkeit, 1r und 2n Th. 1e u. 2e Abth. gr. 8. Riga. (Hartknoch, Lpz.) 791—92. (I. 16 gr. II. 1. 18 gr. II. 2. 8 gr.) 1 18
— — Beylage zu d. vorhergeh. od. vereinfachte Darſtell. der Lehre von Gott, J. Ch. u. d. heil. Geiſtes. gr. 8. Berlin, Lange. 795. — 8
— Summe von Erfahrungen u. Beobacht. z. Beförd. der Studien in gel. Schulen u. auf Univerſ. 8. Königsb. Hartung. (Unzer.) 790. — 20
— über d. rechte Art des Gebets um das geiſtl. Gute. 8. Gött. Dieterich. 783. — 6
— Gedanken üb. d. Mittel, d. innerliche u. äußerl. Religion unt. d. Menſchen in den jetz. Zeiten zu beleben. 8. Greifsw. Mauritius. 810. — 4
— üb. d. Gleichſtellung d. röm.-kathol. Glaubensgenoſſen mit den Augsb. Confeſſions-Verwandten im Königreiche Sachſen. 8. Weißenfels, Voſe. (Baumgärtner in Leipzig.) 809. — 3
— lateiniſche Grammatik z. Erleichter. der Jugend. gr. 8. Königsb. Hartung. (Unzer.) 789. — 12
— Grundriß e. Univerſ. in d. Religion. 8. Riga, Müller. 792. — 8
— Grundſatz der Vernunftmoral: Handle u. d. Urtheil der Vernunft. 8. Leipz. Gräff. 796. — 16
— Abhandl. v. d. erſt. Grundſätzen in d. Weltweisheit und d. ſchön. Wiſſenſch. gr. 8. Riga. (Hartknoch in Leipzig.) 770. — 10
— kl. liturg. Handbuch in Anreden und Gebeten. 8. Stralſund. (Gräff in Leipz.) 796. — 8
— Katechismus d. chriſtl. Lehre. 12. Stralſund. (Löffler in Mannheim.) 810. — 5
— kl. Katechismus u. dem Vorbilde d. kl. Luther. 8. Lpz. Sommer. — 3
— Mittel zu Verhüt. d. Kindermordes b. Gelegenheit d. Mannheimer Aufgabe. 8. Deſſau, Gelehrt. Buchhandlung. 782. — 4
— Lob- u. Denkſchr. an den M. K. Gen. Feldm. B. C. Gr. v. Münnich. gr. 8. Riga. (Hartknoch, Lpz.) 770. — 5
— Erklär. d. Rechtfertigung der Chriſten vor Gott ꝛc. 8. Ebend. 778. — 3
— üb. den Nutzen d. Annäher. und Aehnlichmach. der mehr. chriſtl. Religionsparthegen. gr. 8. Leipz. Reinicke. 801. — 6
Schrbp. — 7

Schlegel, Gottlieb, Schreiben an Fr. Nicolai üb. e. Recension in d. Allg. D. Bibliothek. gr. 8. Riga. (Hartknoch in Leipzig.) 771. Rthlr. — 4
— der christl. legale Schulmann, ein Handb. nicht blos f. Lehrer ꝛc. 8. Weißenfels, Böse. (Baumgärtner in Leipz.) 805. — 12
— Sicherheit der Religion, bey d. Verschiedenh. d. theol. Meinung. 8. Mitau, Heinze. (Sommer in Leipzig.) 776. — 7
— üb. Stand u. Verpflicht. d. Gelehrten. 8. Leipz. Gräff. 766. — 4
— Beschr. d. gegenw. Zust. d. Universität Greifswalde. gr. 8. Berlin, Lange. 798. — 10
— Prüf. d. Wittingschen Tabelle v. ehehind. Verwandtsch. gr. 8. Lpz. Dyk. 797. — 5
— Zusätze z. d. Vorschl. u. Mitt. üb. d. bürgerl. Cultur d. Religionsausübung d. Juden in Pohlen ꝛc. 8. Königsb. Hartung. 785. — 4
Schlegel, Joh. Adolph, zwey Erndteprediglen. 8. Hannover, Hahn. 785. — 5
— Fabeln u. Erzählungen, herausg. v. Gärtner. 8. Leipz. Dyk. 761. — 16
— verm. Gedichte, 2 Bde. 8. Hannov. Ritscher. (Hahn.) 767—89. (à 1 Rthl.) 2 —
— Samml. geistl. Gesänge z. Beförder. d. Erbauung. 5 Thle. gr. 8. Leipz. Weidmann. 766—72. (1r 10 gr. 2r 8 gr. 3r 14 gr.) 1
— Leidensgeschichte J. Ch. u. d. 4 Evangel. gr. 8. Lpz. Dyk. 775. 1 4
— Oratio qua demonst. superstit. et profanam relig. neglect. 4. ibid. 755. — 4
— drey Predigten b. f. Amtsveränd. 8. Hannov. Schmidt. (Hahn.) 776. — 5
— Predigten üb. d. lebend. Erkenntn. in d. Religion. gr. 8. Lpz. Crusius. (F. C. W. Vogel.) 771. — 10
— neue Samml. e. Predigten üb. wicht. Glaubens- u. Sittenlehren. 4 Bde. gr. 8. Ebend. 778—80. (1r 18 gr. 2r 20 gr. 3r 4r à 1 Rthl. 4 gr.) 3 22
— zwey Predigten v. Jesu Christo ꝛc. 8. Hannov. Schmidt. (Hahn.) 775. — 3
— Predigten üb. d. Leidensgeschichte J. C. 3 Bde. gr. 8. Leipz. Dyk. 773—7. (I. 20 gr. II. 1 Rthlr. 4 gr. III. 1. 16 gr. III. 2. 20 gr.) 3 12
— Predigten üb. d. apostol. Segenswunsch: der Friede Gottes ꝛc. gr. 8. Ebend. 769. — 8
— Samml. e. Predigten. 3 Thle. gr. 8. Leipz. Weidmann. 784—87. (1r 2r à 20 gr. 3r 1 Rthl. 4 gr.) 2 20
— kurzgef. Unterr. in der christl. Religion. 8. Hannov. Ritscher. (Hahn.) 790. — 8
— kurz. Grundriß d. Lehren d. christl. Religion. 8. Ebend. 779. — 3
— d. Unzufriedene, e. episches Lehrgedicht. 8. Ebend. 789. — 16
— Weissagungen Jesu von der Zerstör. Jerusalems, erläut. und mit der Geschichte verglichen. 8. Leipz. Weidmann. 775. 1 6
Schlegel, Joh. Aug., von der Beschaffenh. der Leiden Jesu. gr. 8. Braunschw. Waisenhaush. (Schulbuchh.) 764. — 8
— 4 Predigten üb. so viel versch. Materien. gr. 8. Leipzig, Dyk. 758. — 5
— Predigten f. Landleute a. alle Sonn- und Festtage im Jahre. 4 Thle. gr. 8. Ebend. (à 18 gr.) 3 —
Schrbp. 3 12
Schlegel, J. C. Tg., deutsches Apothekerbuch. 2 Thle. gr. 8. Gotha, Ettinger. 806. 3 —
— Collectio opuscular. selector. ad medicinam forensem spect. 6 Vol. 8. Lips. Schneider. (Linke.) 784—91. 3 —
— medicin. Literatur f. pract. Aerzte. 12 Thle. 8. Ebend. 781—84. 4 12
— u. Just. Arnemann, neue medicin. Literatur f. pract. Aerzte. 3 Bde. à 4 Stck. 8. Ebend. 788—91. (à 6 gr.) 3 —
— Uebers. d. neuesten medicin. Literatur. 11 Bd. 3 Stck. Ebendaselbst, Hoffmann. (Mauke.) 795. (à 12 gr.) 1 12

Schlegel, J. C. Tg., de metastasi in morbis. 4. Jenae, Cellner. 771. Rthlr. — 6
— Sylloge, v. Syllogе.
— Thesaurus materiae medicae et pharmaceuticae. III Tmi. 8. maj. Lps. Schwickert. (à 1 Rthlr. 4 gr.) 3 12
— Thesaurus pathologico-therapeuticus. Vol. I. p. 1—3. et Vol. II. p. 1. 8. maj. Lps. Schneider. (Linke.) 788. 90. 2 —
— Thesaurus semioticus pathologicae. III Vol. 8. Stendal, Franzen et Gr. 788-802. 5 —
Schlegel, Joh. El., Beyträge z. dänischen Theater 1) die lange Weile, 2) d. stumme Schönheit, 3) d. Triumph d. guten Frauen. 8. Kopenh. Rothe. 748. — 8
— der Fremde, eine Wochenschrift. gr. 8. Kopenh. Proft. 745. — 1
— Leben, herausgegeben von J. H. Schlegel. gr. 8. Ebend. 770. — 4
— stumme Schönheit. — Triumph der guten Frauen, s. unter Theater.
— theatralische Werke, herausgegeben von J. H. Schlegel. 5 Bde. gr. 8. Kopenh. Proft. 771. 5 —
Schlegel, I. F. W., Comment. de eo, quod justum est circa emigrationem civium. 4. Gott. Brose. 787. — 4
— de discrimine inter possessionem bonae et malae fidei etc. 8. maj. Copenh. Proft. 791. — 4
Schlegel, Joh. Heinr., Abhdl. üb. Vortheile u. Mängel d. Dänischen. 8. Schleswig. 767. — 6
— Geschichte der Könige von Dännemark a. d. Oldenburg. Stamme, m. K. 2 Bde. Fol. Lpz. Dyk. 769-77. 10 —
— Samml. z. dänischen Geschichte, Münzkenntniß, Oekonomie ꝛc. 2 Bde. gr. 8. Kopenhagen. 771-75. 4 —
— observationes criticae et hist. in Cornel. Nepotem. 8. maj. ibid. 778. — 16
— dänische Reisebeschreibungen u. and. denkw. Handschr. gr. 8. Leipz. Dyk. 776. — 21
Schlegel, Joh. K. Fürchtegott, üb. Ehescheidung besonders der Ehescheidung d. Dispensation. gr. 8. Hannover, Hahn. 780. — 9
— Churhannöversches Kirchenrecht. 5 Bde. gr. 8. Ebend. 801-6. (1r 1 Rthlr. 12 gr. 2r-4r à 1 Rthlr. 16 gr. 5r 2 Rthlr. 6 gr.) 8 18
Schlegel, Joh. Rud., vollst. Kirchengeschichte d. 18. Jahrh. 5 Bde. gr. 8. Heilbronn, Lachrecht. (Class.) 784-90. 8 12
(d. 5e Theil hat auch den Titel: Mosheims Kirchengeschichte. 7r.)
Schlegel, Jul. Heinr. Gottl., Briefe einiger Aerzte in Italien üb. d. Pellagra. gr. 8. Jena, Göpferdt. 807. — 8
— Geschichte d. Streites d. Identität d. Venus- und Trippergiftes. 8. Jena, Mauke. 796. — 9
— Materialien f. d. Staatsarzneywissenschaft und pract. Heilkunde. 1e-8e Samml. gr. 8. Jena, Göpferdt. 800-809. (1e-4e à 16 gr. 5e 6e 1 Rthlr. 20 gr. 7e 8e à 16 gr.) 5 20
— Reise durch das mittägliche Deutschland und Italien, m. K. 8. Giessen, Tasché. 807. 1 16
— Sammlung aller bis Ende 1802. f. d. Fürstenthum Weimar erschienenen Medicinalverordnungen. gr. 8. Jena, Göpferdt. 803. — 16
Schlegel, Just. Fr. Aug., über die Ursachen des Weichselzopfes d. Menschen und Thiere, die Mittel, denselben zu heilen ꝛc. m. K. gr. 8. Ebend. 806. 2 —
Schlegel, K. A. M., populäre Betrachtungen über Religion, natürliche Gotteserkenntniß, Offenb. und Christenthum. 2 Thle. 8. Hamb. Hoffmann. 791-95. (1r 18 gr. 2r 1 Rthlr. 6 gr.) 2 —
— Geist des Christenthums in Jesu Worten am Kreuze. gr. 8. Ebend. 791. — 10
— Darstellung d. verbot. Grade der Verwandtsch. u. Schwägerschaft beym Heirathen. 8. Hannov. Hahn. 802. 1 16
Schlegel, Th., Cognitio Apostolorum sacra majorne an minor sit cognitione nostrorum temporum. 8. maj. Lips. Schwickert. 783. — 5

Schlegenberg, Gedichte, nebſt einigen Stücken aus Voltaire. er. 8. Breslau, Korn d. ält. 776. Rthlr. — 16

Schlegl, prima Elementa analyseos infinitor, c. fig. 4. Ingolstadt, Krüll. 783. — 16

Schleich, K., Daniel, e. Mann d. Begierd. und Wegweiſer z. Liebe und Anſchauung Gottes. 8. Augsburg, Bartholomäi. (Doll.) 760. — 5

Schleicher, F. K., üb. die vollkommenſte Bildung des Soldaten in Friedenszeiten. 8. Marburg, Krieger. 788. — 2

— Handbuch, der Artillerie, zum Vortrag wie zum Selbſtunterricht. 1r Bd. m. K. gr. 8. Ebend. 799. 1 12

— Vortrag zur prakt. Meßkunſt. 1s Heft. m. K. gr. 8. Frft. Varrentrapp u. W. 793. — 22

Schleicher, Mich., der alle Monate fruchtbringende Lebensbaum. 12. Augsb. Rieger. 752. — 3

Schleichert, A. B., institutiones historiae literariae theologiae, ad norm. Vindob. ua. acad. accommod. 8. maj. Prag, Mangold. (Gebhard, Hamb.) 783. — 16

Schleiermacher, Fr., zwey unvorgreifl. Gutachten in Sachen d. pretzl. Kirchenweſens, zunächſt in Bezieh. auf d. Preuß. Staat. 8. Berlin, Realſchulbchhdl. 804. — 18

— Grundlinien e. Kritik d. bisherigen Sittenlehre. gr. 8. Ebend. 803. 2 —

— Monologen, eine Neujahrsgabe. 12. Ebend. 810. — 12

— üb. d. ſo genannten 1n Brief Paulus an den Timotheus, ein kritiſches Sendſchreiben an Gaß. gr. 8. Berlin, Realſchulbchhdl. 807. 1 —

— Plato's Werke, ſ. Plato.

— Predigt bey Eröffnung d. akademiſchen Gottesdienſtes d. Friedrichs-Univerſität ꝛc. gr. 8. Ebend. 806. — 3

— Predigt üb. d. rechte Verhältniß d. Chriſten zu ſeiner Obrigkeit. gr. 8. Ebend. 809. — 4

— Predigten. 2 Thle. gr. 8. Ebend. 801–8. (1r 1 Rthlr. 2r 1 Rthlr. 6 gr.) 2 6

— üb. Religion, Reden an die Gebildeten unter ihren Verächtern. gr. 8. Berlin, Unger. (Realſchulbchhdl.) 807. 1 16

— Gedanken üb. Univerſitäten im deutſchen Sinne. 8. Berlin, Realſchulbuchhdl. 808. — 18

— d. Weihnachtsfeyer, ein Geſpräch. 8. Halle, Schimmelpfennig. 806. — 12

Schleifſtein des krummen Kaſpers für ſtumpfe Meſſer. 8. Lpz. Weygand. 800.

Schleiß, Wh. J., Zweifelsfragen an Semmler über die Samml. d. Gaßnerſchen Geiſterbeſchwörungen. 8. Augsb. Rienner. 776. — 4

— Abhdl. v. Podagra. 3 Thle. 8. Nrnb. Monath und K. 766–68. — 18

Schleis, W. J., von Löwenfeld, Familienkalender d. durchlauchtigſten Hauſes Pfalz-Wittelsbach. gr. 8. Sulzbach, Seidel. 792. — 6

Schleis, C. R., von Löwenfeld, Warum iſt die Sterblichkeit der neugebohrnen Kinder ſo groß? 8. Ebend. 791. — 5

— medicinſche Ortsbeſchreibung d. Stadt Schwandorf in Nordgau. 8. Ebend. 790. — 3

— medicinſche Topographie v. Landesgerichtsbezirke Sulzbach in der Oberpfalz. gr. 8. Ebend. 1 8

Schleis, M. J., von Löwenfeld, Beyträge zur Urgeſch Sulzb. 8. Ebend. 780. — 9

Schleier, Fr. Wilh., Widerlegung d. Einwend. geg. d. Aechtheit d. Evang. Johannis, m. Ziegler's Vorrede. gr. 8. Roſtock, Stiller. 802. — 6

Schlemm, I. I. P., de discrimine inter locationem conduct. roman. et german. in specie contractum villicalem, vulgo Meier-Contract. 4. Gött. Dieterich. 779. — 4

Schlemmer, Ch. F., Laurentii unter d. Regierung Alexanders, ein Nachtrag z. d. Nachrichten von Brandenb.-Culmbach. 8. Hof, Vierling. (Grau.) 785. — 8

Schlenkert, F. C., Almanach od. Darſtellung a. d. Geſch. d. Menſchheit f. 1795–96 u. 98. m. 62. Kupfern. 8. Leipz. Leo. Rthlr. 4 —

— Bernhard, Herzog zu Sachſen Weimar, ein hiſtor. Gemälde, 1e–6e Periode, mit Kupf. 8. Leipzig, Sommer. 805. 6 —

— hiſt. geneal. Calender auf 1796. 96. enth.: Deutſchland, ein hiſtoriſches Gemälde, m. K. 12. Brſchw. Schulbuchhdl. (à 1 Rthlr. 4 gr.) 2 8

— — Fortſetzung des Calenders von Raabe, ſiehe Almanach. — 6

— Elegien. 8. Erfurt, Keyſer. 779.

— Friedrich mit der gebiſſenen Wange 4 Thle. Graf Wiprecht von Groitzſch 3 Thle. Rudolph von Habsburg 4 Thle. Kaiſer Heinrich IV. 5 Thle, ſ. in Romanen.

— altdeutſche Geſchichten romantiſchen Inhalts, mit Kupf. 1r Thl. 8. Zürich, Ziegler. 790. 1 —

— Habsburgs Meiſterſinger, ein Drama. 8. Leipzig, Sommer. — 6

— Lombardiſche Gemälde, hiſt. romant. bearb. 8. Leipzig, Hofer. (Friese in Pirna.) 796. 1 16

— Moritz, Churfürſt von Sachſen. 4 Thle. 8. Zürich, Ziegler. 798–800. (1r 2r 1 Rthlr. 20 gr. 3r 1 Rthlr. 4 gr. 4r 1 Rthlr. 6 gr.) 4 6

— unterhaltendes Taſchenbuch für 1802. 8. Lpz. Sommer. — 20

— d. Thäler von Hohenberaen, od. die Menſchen wie ſie ſind u. d. Leben gezeichnet, m. K. 8. Ebend. 801. 1 12

— Tharand, e. hiſtor. romant. Gemälde nach d. Natur. 8. Dresden, Gerlach. (Beger.) 806. — 16

— Weisheit und Thorheit, eine Monatsſchrift. 4 Quartale in 3 Stck. 8. Dresden, Gerlach. 785. 2 —

Schlopégrell, I. A. L. de, sur la plus grande équation du centre des orbites planétaires. 4. Hannover, Hahn. 801. — 8

Schlereth, F. A., dispensatorium Fuldense c. tab. aen. 8. maj. Frft. Brönner. 791. 1 4

Schreibp. 1 12

Schlereth, I. B., institutiones medicae. 4. Francf. Fleischer. 741. — 8

Schleſien, das erfreute, 3 Thle. 4. Breslau, W. G. Korn. 746. — 16

— d. gelehrte, od. Anz. ſchleſiſcher Schriftſteller. 8. Bresl. Korn. 763. — 3

— ein Königreich, a. d. nachgel. Schriften F. W. v. Sommersberg. gr. 8. Breslau, W. G. Korn. 784. — 4

— von, vor und ſeit d. Jahren 1740. 2 Thle. gr. 8. Ebend. 788. 2 —

— wie es iſt. 3 Bde. 8. Berlin, Dunker und Humb. 806. (1r und 2r à 1 Rthlr. 8 gr. 3r 1 Rthlr.) 3 16

Schleſiens allgemeine und beſondere Geſchichte 1r Thl. 1e 2e Hälfte. 8. Breslau, Barth. 802. — 19

— üb., älteſte Geſchichte. gr. 8. Breslau, W. G. Korn. 785. — 3

Schleſier, der forſchende, eine moraliſche Monatsſchrift. 8. Breslau, Pietſch. 788. — 6

Schleſier, D. M. W., Zwickauiſches Sonntagsblatt für Freunde d. Religion auf jeden Sonntag. 8. Lpz. Compt. f. Lit. — 16

Schleſinger, Mor. L., üb. Verbeſſ. d. Erziehungsmethode d. jüd. Jugend. 8. Breslau, Korn d. ält. 800. — 8

— kurzgefaßte praktiſch-deutſche Sprachlehre. 8. Bresl. Barth. 809. — 12

— d. Wiſſenswürdigſte, a. d. Erdkunde, Naturlehre und Naturgeſchichte für die Jugend in Bürgerſchulen. 8. Ebend. 810. — 12

— Erkl. und richt. Anwend. franz. ſinnverwandter Wörter. 8. Ebend. 807. — 12

Schleſſinger, S., Gedanken von Nutzen und Schaden d. mediciniſchen Schriften für d. Laien und gemeinen Mann. 8. Berlin, Wever. (Sander.) 782. — 3

Schleswig Holstein-Beck, Herzog zu, s. Friedrich.

Schlett, Jos., prakt. franz. Grammatik. gr. 8. München, Lentner. (auch Burglen in Augsb.) 800. Dthlr. — 16

Schletter, Sa. L., Beyträge zur deutschen Schaubühne. 2 Bde. (enthalt.: a) Familienzwist, b) die Schule d. Frauen, d) d. Wette. Dies. einzeln, s. in Schauspielen.) 8. Brünn, Bauer. (Gräff in Lpz.) 791. 1 —
Schreibp. 1 4

— 5 Nachspiele: Frauenwitz, Lohn u. Strafe, Jack Spleen. 8. Ebend. 791. — 6

Schlettwein, J. A., die wichtigst. Angelegenheit. s. Europa, od. System eines festen Friedens unter d. Europ. Staaten. gr. 8. Lpz. Jacobäer. 791. — 12

— d. wichtigste Angelegenheit für d. Publikum od. Ordn. in d. Politik und Freyheit im Handel. 2 Thle. gr. 8. Carlsruhe, Macklot. (auch Gebhardt und K. in Frankf.) 776. 1 16

— Archiv f. d. Menschen und Bürger in allen Verhältniss. n. 8 Bde. gr. 8. Lpz. Wergand. 780–84. (à 1 Rthlr. 12 gr.) 12 —

— neues Archiv für die Menschen und Bürger. 3 Bde. gr. 8. Ebend. 788. (à 1 Rthlr. 12 gr.) 7 12

— d. Gerechtigkeit und d. allgem. Europ. Staatsinteresse b. d. Streit üb. d. Oeffnung der Schelde. gr. 8. Marburg, Krieger. 785. — 6

— Gerechtigkeit d. Klöster und deren Güter u. Gefälle. gr. 8. Ebend. 785. — 16

— — wicht. Beyträge hierzu. gr. 8. Ebend. 785. — 12

— — dies. auch Duyle in Salzb. — 7

— Grundverfassung d. neu eingericht. Fakultät zu Gießen. 8. Marb. Krieger. 778. — 4

— Entwickl. d. wichtigsten Materien v. Kircheneigenthum ꝛc. gr. 8. Ebend. 786. — 6

— d. Metaphysik zum Gebrauch in den höheren Wissensch. 8. Jena, Marggraf. 759. — 20

— Mittel d. allgemeine Elend aufzuhalten und die Schulden eines Staats zu tilgen, a. d. Franz. 8. Basel, Schweighäuser. 775. — 5

— Moyen d'arrêter la misère publique et d'acquitter les dettes des états. 8. Carlsruhe, Macklot. 772. — 5

— Naturrecht. 8. Marb. Krieger. 787. 1 —

— d. Ungerechtigkeit d. Trennung d. Niederlande von Oesterreich, e. Zeitrechnung. 8. Berlin, Lange. 790. — 4

— Erläut. u. Vertheid. d. natürl. Ordnung in d. Politik. 8. Carlsruhe, Macklot. (Gebhardt und K. in Frkf.) 772. — 8

— d. in d. Reichsgesetzen bestimmte weise Ordnung der Gerechtigkeit. gr. 8. Lpz. Jacobäer. 791. — 12

— Schriften f. alle Staaten, 3. Aufl. d. Ordnung d. Natur im Staats-Regierungs- u. Finanzwesen. gr. 8. Carlsruhe, Macklot. (Gebhardt und K. in Frkf.) 775. 1 —

— Schriften z. Verbreit. nutzlicher Wissenschaften und des gesellschaftl. Lebens. 2 Thle. gr. 8. Jena, Cuno. (Stahl.) 791–92. 1 8

— Grundsätze d. Staaten, od. d. polit. Oekonomie. 8. Marb. Krieger. 778. 1 —

— Staatscabinet, od. Samml. v. Regier., Rathschl. und Urtheilen üb. d. wichtigsten Staatsangelegenh. Europ. gr. 8. Lpz. Wergand. 776. 1 —

— Staatsmagazin f. Deutschland. 1r Thl. gr. 8. Marb. Krieger. 785. — 16

— d. Universität Jena in ihrem wahren Flore, patriotisch abgebildet. 8. Jena, Melchior. (Gabler.) 763. — 4

— Weg z. Wahrheit. 8. Jena, Cuno. 767. — 6

Schleudersteine, wohlbewährte, a. d. klaren Buch d. Vernunft u. d. Schrift aufgelesen, u. d. P. Kontinuator an s. unwissenden Kopf geworfen. 2 Würfe. 8. Schwabach, Enderes. 786–89. — 10

Schleusner, F. und C. F. Stäudlin, Bibliothek der neuesten theologischen Literatur, siehe, Göttingische Bibliothek.

Schleusner, Ioh. Fr., lexici interpretes graeci V. T. maxime script. apocryph. spicil. p. Bielium. II Pts. 8. maj. Lps. Crusius. (F. C. W. Vogel.) 784–86. (I. 12 gr. II. 14 gr.) Dthlr. 1 2

— libellus animadv. ad Photii Lexicon. 8. maj. ibidem. 810. 1 —
Schreibp. 1 8

— novum Lexicon graeco-latinum in N. Test. II Tmi. 8. maj. Lps. Weidmann. 808. 7 12
Schreibp. 10 —
Holl. Pap. 12 —

— additamenta ad novi Lexici graeco-latini in N. T. editionem. Imam. 8. maj. ibid. 801. — 16
Schreibp. 1 —
Holl. Pap. 1 12

— curae hexaplares in Psalmorum libros ex patrib. graec. 4. Gotting. Dieterich. 785. — 8

— Samml. e. öffentl. Religionsvorträge. gr. 8. Ebend. 788. — 18

Schleußner, d. jüng., Gedichte. 8. Petersburg, Logan. 788. — 14

— dramat. Schriften. 8. Ebend. 788. 1 4

Schlez, Ferd., Fabeln, Gedichte u. Erzählungen e. Dame v. Stande. 8. Würzb. Stahel. 792. — 8
Schreibp. — 12

Schlez, J. F., Bilderfiebel zur Beförderung der Lautmethode, ein Versuch die Absicht des ABC Bilderwesens d. eine neue Anwend. zu erreichen, m. K. gr. 8. Gießen, Heyer. 809. — 20
m. illum. K. 1 8
Schreibp. m. illum. K. 1 16

— Briefmuster f. gem. Leben, besond. f. Bürgerschulen. 8. Heilbr. Claß. 808. — 12

— vermi. großenth. lyr. Gedichte. 8. Nürnb. Grattenauer. 793. — 16

— Geschichte d. Dörfleins Traubenheim, f. Volksfreunde. 8. Ebend. 796. — 12

— — dieselbe. gr. 8. München, Fleischmann. 801. — 12

— Kinder-Declamation bey Schulprüfungen u. Familienfesten. 8. Gießen, Heyer. 809. — 10

— Landwirthschaftspredigten. gr. 8. Nürnb. Grattenauer. 788. — 12

— Landwirthschaftspredigten, e. Beytr. zur Beförd. d. wirthschaftlichen Wohlfahrt unt. Landleuten. 2 Thle. 8. Heilbronn, Claß. 796. 1 —

— Leitfaden b. Unterr. in d. Naturgesch. f. Bürgersch. (a. L. Richards Unterhalt. besond. abgedr.) 8. Nürnb. Felsecker. 797. — 8

— Leitfaden b. ersten Unterr. in d. Religion. (a. Gregor Schlagbart besond. abgedr.) 8. Ebend. 796. — 2

— Beyträge z. e. gründl. Verbess. d. protest. Liturgie. gr. 8. Ebend. 796. — 8

— gemeinfaßl. geordn. u. gemeinnütz. Naturgeschichte f. nachdenk. Landleute u. d. erwachs. Jugend. 1r Bd. 1ste u. 2te Abtheil. Zoologie, m. 10 Kpfrn. 2r Botanik u. Mineralogie m. 10 Kpfr. gr. 8. Heilbronn, Claß. 805–7. 4 8

— Predigt üb. d. Verhüt. d. Rindviehpest. 8. Nürnb. Felsecker. 799. — 2

— Lorenz Richard's Unterhalt. mit seiner Schuljugend üb. Rochows Kinderfr. 2 Thle. in 8 Heften. 8. Ebend. 796–797. (à 6 gr.) 1 16

— Rochows Kinderfreund, s. Rochow.

— Gregorius Schlagbart u. Lorenz Richard, od. d. Dorfschulen zu Langenhausen u. Traubenheim, ein Erbauungsb. für Landschullehrer. 2 Thle. 8. Nürnberg, Felsecker. 802. — 16

— — dasselbe. 2 Thle. gr. 8. München, Fleischmann. 803. — 9

— Leben J. A. Schmellers. gr. 8. Nürnb. Peck. (Seidel in Sulzbach.) 795. — 6

Schlez, J. F., Schreibeschüler f. Gebr. in Landschulen. 8. Nürnberg, Grattenauer. 797. Rthlr. — 5
— — derselbe f. kathol. Deutschland einger. 8. Ebendas. 799. — 2
— d. Schreibeschüler od. Vorübungen im Briefschreiben u. and. bürgerlichen Aufsätzen. 8. Nürnberg, Grattenauer. 805. — 5
— Sittenlehre in Beyspielen, ein Lesebuch f. Mädchenschulen. 8. Bliesen, Heyer. 807. — 22
Schreibp. 1 12
— fliegende Volksblätter, z. Verdräng. schädl. oder doch geschmackl. Volkslesebüch. 5 Bde. 8. Bayreuth, Lübeck. 798–805. (1r 2r 2r gr. 3r 13 gr.) 1 10
— Volksfreund auf 1798. 99. zu 6 Heften. 8. Nürnb. Felsecker. (à 1 Rthlr.) 2 —
— — auf 1800. 4 Hefte. unt. d. Titel: d. Erzähler. 8. Ebd. — 18
— kl. romant. Volksschriften, ein Leseb. f. Schulen. 2 Thle. 8. Heilbr. Class. 802. 1 4
— Vorlesungen gegen Irrthümer, Aberglauben u. Mißbräuche in Betstunden, d. Landvolk gehalten. gr. 8. Nürnb. Grattenauer. 786. — 12
Schlicher, J. H., homiletische Frühpredigten. 2 Thle. 8. Augsb. Daisenberger. 808. 1 —
Schlicht, G. S., Unterricht f. Hebammen. 8. Frankf. Andreä. 752. — 5
Schlichtegroll, F., akadem. Almanach a. d. Jahr 1809. 8. Münch. Fleischmann. 809. — 16
— Annalen d. gesammten Numismatik, m. K. 1r Bd. gr. 4. Leipz. Baumgärtner. 5 —
— — derselben. 2r Bd. 1s Heft, m. K. 4. Gotha, Steudel. 806. — 16
— Gottheiten, s. Abbildungen.
— historia numothecae Gothanae. 8. Gothae, Ettinger. 799. — 6
— Jahresbericht d. königl. Akademie d. Wissensch. gr. 4. Münch. Fleischmann. 808. — 5
— Nekrolog, enth. Nachrichten v. d. Leben merkw. verstorb. Deutschen in d. Jahren 1790–800. 22 Bde. 8. Gotha, Perthes. (à 1 Rthlr.) 22 —
— — Suppl. Bd. zu den ersten 4 Jahrgängen 1790 — 93. rückständ. Biograph. Zusätze und Register enth. 8. Ebend. 798. 1 20
— Nekrolog der Deutschen für d. 19te Jahrhundert. 1r — 5r Bd. 8. Ebend. 802–6. (à 1 Rthlr.) 5 —
— üb. d. Schild d. Hercules n. d. Hesiod. 8. Gotha, Ettinger. 788. — 10
Schlichter, Chr. Ludv., decimae sacrae sive observat. utriusque foederis libri. 8. Bremen, Cramer. 752. — 10
— de lychnucho sacro. 4. Halae, Gebauer. 710. — 5
— de mensa sacrorum ejusq. mysterio libellus singularis, c. tab. aen. 4. ibid. 738. — 3
— de panibus sacrorum eorumq. mysterio lib. singul. 4. ibid. 737. — 6
— de suffitu hebraeorum sacro ejusq. mysterio. 4. ibid. 754. — 9
Schlichthaber, Ant. Gottfr., 5fache harmon. Dispositionen üb. d. Epist. u. Evangel. d. Sonn- u. Festtage. 8. Berl. Nicolai. 748. — 8
— Kirchenarbeit. 8. Berlin. 731. — 8
— Seelenarzney in gottsel. Betrachtungen. 8. Lemgo, Meyer. 726. — 3
Schlichthorst, Hm., Beyträge z. Erläuterung d. alt. u. neuern Gesch. d. Herzogth. Bremen u. Verden. 4 Bde. (der 4te enthält die Geschichte d. Kirchensands b. Dom in Br. m.) gr. 8. Hannover, Ritscher. 796—806. (1r—3r à 1 Rthlr. 4r 12 gr.) 3 12
— Handbuch d. alt. Erdbeschreibung. 8. Bremen. (Willmanns in Frankf.) 793. — 16
Schlichthorst, Hm., geographia Africae Herodotea c. praef. Heyne. gr. 8. Göttingen, Vandenhok et R. 788. Rthlr. 2 —
— geographia Homeri etc. c. praef. est. I. C. Gatterer. gr. 4. ibid. 787. — 20
— kurze Erklär. d. Kalenders f. deutsche Schul. 8. Brem. Heyse. 804. — 4
— Nachr. von dem Leben u. Schriften N. J. H. Pratje. 8. Göttingen, Vandenhok u. R. 792. — 8
— üb. d. Wohnsitz d. Apneester, Herodot II. 33. IV. 49. 8 Ebend. 795. 2
Schlickenrieder, I. I., chronologia diplom. univ. Viennensis, c. fig. 4. Vien. Trattner. 755. 18
Schlickum, Engelb., de Sympathia. 8. Francf. Andreä. 788. 4
Schlieben, Wilhelmine v., Gedichte mit Vorrede v. J. C. Troschel. 8. Berlin, Himburg. 795. 1 —
Schlieben, W. C. A. v., Versuch e. Encyklop. f. Infant. 1r Bd. m. K. 8. Leipz. Barth. 809. — 14
— d. Unentbehrlichste der Feldbefestigungskunst ꝛc. mit K. gr. 8. Erfurt. Keyser. 806. 1 4
— Stellungen der churſächsischen Infanterie 1805. m. K. Altenb. Schnuphase. 1 12
illum. 2 12
Schleyer, J. P., moral. Predigten f. gebild. Leser. 8. Elberfeld, Büschler. 805. — 16
Schliepstein, S. L. A., Lehrb. d. Religion nach Vernunft u. Bibel. 8. Halle, Hemmerde u. Schw. 804. — 8
Schlierbach, J. A., Versuch u. Vorschlag z. Nutzen und Schaden d. Aderlassens b. allen Krankh. 8. Marb. Krieger. 747. — 6
Schlimbach, G. Ch. F., Beschr. f. neu erfund. Kochpulés, e. sehr holzsparr. u. bequemen Anlage z. Kochen, Braten ꝛc. m. 2 K. 4. Berl. Schuppel. 801. — 12
— über. d. Structur, Erhaltung, Stimmung und Prüfung d. Orgel, m. Kpfrn. u. Noten. gr. 8. Leipz. Breitkopf u. H. 801. 1 8
Schlimper, J. A., Anekdoten u. besond. Charakterzüge a. dem Leben der Könige von Frankreich. 8. Pirna, Friese. 804. — 8
Schlingloff, J. H., wöchentliches Lesebuch f. alle Stände. 2 Jahrg. 8. Offenbach, Weiß. 787. 1 —
Schlipalius, J. Ch., wichtige Fragen für das Herz. 8. Dresden, Gerlach. 763. — 6
— d. göttl. Vorsehung u. ihrer Erhalt. u. Regier. in 9 Reden. 8. Ebend. 763. 1 —
Schlippenbach, U. v., Monologie d. jetzigen Zeitalters ꝛc. m. Holzschnitt. 8. Riga, Hartmann. 807. 1 8
Schreibp. 1 16
— Kuronia, eine Sammlung vaterländischer Gedichte. 1ste–3te Samml. 8. Ebend. 806–9. (à 16 gr.) 2 —
— malerische Wanderungen durch Curland, m. K. 8. Ebd. 809. 2 —
Schlitte, Einleit. z. Wechselprozeß. 4. Halle, Waisenhaus. 745. — 6
Schlögl, F., Grammatica german. 8. Vien. Doll. (Schwaiger, Presb.) 787. — 12
Schlögl, Gu., tabulae pro reductione quorumvis statuum barometri ad normam quemdam caloris gradum publico usui datae. gr. 4. Münch. Lindauer. 787. 1 4
Schloisnig, I. B., de iure cundi in partes. 4. Viennae, Kurzböck. 775. — 3
Schlönbach, K., kurze Beschr. d. Schönebeckschen Gradirwerks und d. dabey angelegten Dampfmaschine, m. 1 K. 8. Magdeb. Heinrichshofen. 800. — 4
Schlöpke, Ch., Chronik u. Beschreib. d. Stadt u. d. Stifts Bardewick, m. K. 4. Lübeck. (Helwing in Hannover.) 709. — 20

Schlör, C. F., Religionsbuch f. meine Pfarrgenossen. 8. Würzb. Stahel. 798. Rthlr. — 8
Schreibp. — 16

Schlör, I. G., disceptatio jur. publ. eccles. ad concordata Germaniae. 4. Francf. Esslinger. 777. 1 8

Schlosser, Katechismus der Sittenlehre, siehe Katechismus.

Schlosser, vollständ. Rechenbuch f. Kauf- u. Gewerksleute, Bürger ꝛc. gr. 8. München, Strobl. (Gräff in Leipzig.) 784. 1 —

Schlosser, Ad., lateinisches Lesebuch z. Gebr. d. chirurg. Pepiniere in Berlin, auch f. angeh. Aerzte, Wundärzte u. Studirende. gr. 8. Berlin, Mauer. 798. — 18

— lateinische Sprachlehre, z. Gebr. d. chir. Pepiniere in Berlin, und angehender Aerzte u. Wundärzte. gr. 8. Ebend. 801. — 16
Schreibp. — 20

Schlosser, F. C., Abälard u. Dulcin, od. Leben u. Meinungen eines Schwärmers u. eines Philosophen. 8. Gotha, Kiel. 807. — 18

— Leben d. Theodor de Beza u. d. P. M. Vermilli, e. Beytrag z. Gesch. d. Zeiten d. Kirchenreformation. gr. 8. Heidelberg, Mohr u. Z. 809. 2 12

Schlosser, P. P., Meditatio de aestimatione heraldica. 8. Hannov. Helwing. 729. — 3

Schlosser, H. P., poëmata. 4. Francofurti, Eichenberg. 775. — 4

Schlosser, J. G., Antipope od. Versuch üb. d. natürl. Menschen. 8. Leipz. Weygand. 776. — 14

— über d. Apologie d. Predigtamts, d. Deismus im Braunschweigischen Journal ꝛc. 8. Frankf. Fleischer. (Guilhaumann.) 789. — 9

— üb. d. Duldung d. Deisten, an d. geh. Rath Dohm in Berlin. 8. Basel, Serini. 786. — 3

— Eutyphron, über die Gottseligkeit, nebst einer Uebersetzung des Eutyphron aus Plato. 8. Ebend. 786. — 12

— politische Fragmente. 8. Leipzig, Weygand. 777. — 3

— das Gastmal. 8. Königsberg, Nicolovius. 794. — 12

— 4 Briefe über Gesetzgebung überh. u. d. Entw. d. preuß. Gesetzbuchs insbesondere. 8. Frankf. Fleischer. (Guilhaumann.) 1 —

— — 5r Brief üb. d. Entw. d. preuß. Gesetzbuchs, insbesondere über dessen Apologie in d. Annalen d. preuß. Gesetzgebung. 8. Ebend. 790. — 12

— Katechismus f. d. Bürger u. Landmann, v. J. H. M. Ernesti. 8. Coburg, Sinner. 801. — 12

— über Pedanterey u. Pedanten, als eine Warnung für die Gelehrten d. 18ten Jahrhund. 8. Basel, Serini. 787. — 2

— Platos Briefe, s. Plato.

— Fortsetz. d. platonischen Gespräche v. d. Liebe. 8. Hann. Hahn. 796. — 4

— Vorschlag u. Vers. e. Verbess. d. deutsch. bürgerl. Rechts, ohne Abschaff. des röm. Gesetzbuchs. 8. Leipzig, Weygand. 777. — 20

— Rede auf Iselin d. 4. Juny 1783 in d. Helvet. Gesellsch. zu Olten. 8. Basel, Serini. 783. — 3

— 16 u. 26 Schreiben an e. jungen Mann d. d. krit. Philosophie studiren wollte. gr. 8. Lübeck, Bohn. (Niemann.) 797. 98. (à 14 gr.) 1 4

— kleine Schriften. 5 Thle. 8. Basel, Serini. 779—786. 5 8

— — dieselben 6r Thl. 8. Frankfurt, Gebhardt und K. 796. 1 —

— — dieselben. 6 Thle. 8. Strasburg, König. 780—787. 4 8

— über d. Seelenwanderung. 2 Stck. 8. Basel, Serini. 781. 82. — 5

Schlosser, J. G., Seuthes, oder der Monarch. 8. Straßb. Akadem. Buchh. 788. Rthlr. — 12

— über Shaftesbury von der Tugend. 8. Basel, Serini. 786. — 10

— Plan u. Fragmente einer Weltgeschichte f. Frauenzimmer. 8. Ebend. 780. — 6

— d. Wudbianer, eine nicht gekrönte Preisschr. über die Frage, wie ist d. Kindermord zu verhindern. 8. Ebendas. 785. — 5

— Xenokrates, oder über d. Abgaben, an Göthe. 8. Bas. Thurneisen. 784. — 10

Schlosser, Joh. Ludw., Samml. heil. Amtsreden, nebst Cains u. Abels ungl. Gottesdienst. 8. Hamb. Brand. 745. 1 —

— erklärtes Eingehen der Hirten durch die Thür in den Schafstall gegen d. Erinner. e. berücht. Gottesgelehrten vertheid. gr. 8. Ebend. 749. — 3

— Nachricht an das Publikum, Melch. Götz betreff. 8. Hamburg, Hoffmann. 770. — 3

— Andenken a. e. v. 100 Jahren in Hamburg durch d. Sturmwind eingestürzten Kirchenthurm in 2 Predigt. 4. Hamb. Gensler. 748. — 4

— das Lamm Gottes in d. Vorbilde Isaacs z. Fasten- u. Osterzeit betrachtet. gr. 8. Hamb. Herrl. 751. — 16

— Lutherus Lutheranus Luthero Reformato l. M. Momers oppositus. gr. 8. Hamb. Brand. 742. — 3

— das Verlangen d. Heiligen a. d. droben ist, und Christen als Leute einer andern Welt. gr. 8. Ebendas. 753. — 12

Schlosser, L., kurze Betrachtungen über die Evangel. eines ganzen Jahres für Landleute, auch zum Vorlesen für Schullehrer auf Filialdörfern ꝛc. 4. Jena, Frommann. 802. 1 —

— biblische Geschichte für Kinder von reifern Alter aus den gebildeten Ständen aller christlichen Confessionen. 2 Thle. gr. 8. Gotha, Perthes. 806. (1. 1 Rthlr. 11. 12 gr.) 1 12

Schlosser, M., Canticum eucharisticum et triumphale Hannae matris Samuelis. gr. 8. Erlang. Palm. 808. — 6

Schlosser, W. L. G., d. Gleichnisse Jesu z. Gebrauch für Kinderlehrer erläutert. 8. Jena, Crocker. 810. — 8

Schlotheim, Bericht von den Schlachten auf d. Marchfelde bey Wien, Groß-Aspern und deutsch Wagram, von einem Augenzeugen, nebst Planen. 8. Leipzig, Industrie-Comt. 1 12

Schlotheim, E. v., Beyträge zur Flora d. Vorwelt, oder Beschreib. merkwürd. Kräuter-Abdrucke u. Pflanzen-Versteinerungen. 1ste Abtheil. m. 14 Kpfrn. Fol. Gotha, Becker. 804. 5 —

Schlotterbeck, J. F., Fabeln u. Erzählungen n. Phädrus u. in eigener Manier. 1r Thl. 8. Stuttg. Erhard. (Loslund.) (a. Magaz. f. Lit.) 790. — 9

Schloß, J., Kinder der Einsamkeit oder die Erstlinge mit ländlicher Muse. 8. Andernach, Lassaulx und H. 803. — 12

Schlözer, Aug. Ludw. v., Probe. russ. Analekten, mit Anmerk. 8. Brem. Förster. 768. — 8

— schwedische Biographien, oder Lebensbeschr. berühmter Kriegs- u. Staatsmänner. 2 Thle. gr. 8. Altona. (Gedruckt in Leipz.) 760—68. 2 18

— Briefwechsel meist. histor. u. polit. Inhalts. 60 Hefte, nebst Anh. u. Regist. gr. 8. Göttingen, Vandenhöck u. R. 780—82. K16—308. Hft. à 4 gr. v. 31—60ten Hefte sind immer 2 Hefte à 8 gr. zusammengedruckt m. d. Anh. oder Gesch. d. neuen Reichs d. Britten am Ganges, a. d. Engl. à 6 gr. u. ein vollst. Regist. 3 gr.) 11 —

— — Fortsetzung desselben sind seine Staatsanzeigen.

— Briefwechsel meist statist. Inhalts. gr. 8. Gottingen, Dieterich. 775. — 12

Schlözer, Aug. Ludw. v., isländische Geschichte u. Literatur. 1r Thl. 8. Göttingen, Dieterich. 773.
Rthlr. — 8

— allgemeine Geschichte von d. Norden (ist der allgemeinen Welthistorie 31r od. N. Z. 13r.) gr. 4. Halle, Gebauer. 771. 5 —

— u. L. A. Gebhardi Geschichte von Litthauen als e. eigenes Großfürstenthum, bis zum Jahre 1569. (ist d. 2te Thl. d. vorherigen u. d. Welthistorie 30r Thl. od. N. Z. 32r.) gr. 4. Ebend. 785. 5 —

— Abhandlung aus der pohln. Geschichte von der Ankunft des Lechs in Pohlen. 4. Danzig. (Jacobäer in Leipzig.) 770. — 3

— kritische Sammlung z. Geschichte der Deutschen in Siebenbürgen. 3 Stck. gr. 8. Göttingen, Vandenhök und R. 797. 2 4

— summarische Geschichte von Nord-Afrika, namentlich Marokko, Algier, Tunis u. Tripoli. 8. Götting. Dieterich. 775. — 5

— Versuch e. Geschichte d. Handlung u. Seefahrt. gr. 8. Rostock, Koppe. (Stiller.) 761. — 14

— Handbuch der Geschichte des Kaiserthums Rußland, vom Anfang des Staats bis zum Tode Katharina II. 8. Götting. Dieterich. 802. — 14

— et Schröckh Histoire universelle continuée jusqu'à nos temps etc. gr. 8. Stuttgart. (Cottz, Tübing.) 796. 1 —

— praeparatio ad Historiam in usum puerilis aetatis e Germanico in latinum convertit L. H. Teucher. 8. Lips. Köhler. 791. — 4

— le Jouet des jolis petits garçons. 8. Götting. Kübler. 783. — 4

— le Joujou des petites filles. 8. ibid. 783. — 4

— öffentl. u. Privat-Leben von ihm selbst beschrieben 1stes Fragm. Rußland v. Jahr 1761–65. gr. 8. Gott. Vandenhök u. R. 802. — 20

— Ludwig Ernst, Herzog zu Braunschw. u. Lüneburg ein aktenmäßiger Bericht. gr. 8. Ebend. 787. 2 —

— Louis Ernest, Duc de Bronsvic Lunebourg. trad. de l'allemand p. C. Jerome. II Vol. gr. 8. Gotha, Ettinger. 788. 2 12

— Münz-Geld- u. Bergwerksgeschichte des Russischen Kaiserthums von 1700–89. gr. 8. Göttingen, Vandenhök u. R. 791. — 20

— kritisch-historische Nebenstunden. gr. 8. Ebendas. 797. — 12

— Nestor, Russ. Annalen, s. Nestor.

— Neujahrsgeschenk aus Jamaika in Westindien für ein Kind in Europa. 12. Göttingen, Vandenhök u. R. 780. — 2

— — aus Westphalen, St. 1. Gesch. d. Schneider- und Schwärmer-Königs Jan von Leyden in Münster 1535. 12. Ebend. 784. — 6

— Oskold u. Dir, eine russ. Geschichte kritisch beschrieben. 1ste Probe russische Annalen. 8. Göttingen, Dieterich. 773. — 4

— v. d. Unschädlichk. d. Pocken in Rußland u. v. Rußlands Bevölkerung überhaupt. gr. 8. Ebend. 768. — 10

— schwedische Protomarbic. gr. 8. Ebend. 772. — 4

— über Rußlands Reichsgrundgesetze. 8. Gotha, Ettinger. 776. — 8

— Entw. z. e. Reisecollegio nebst Anz. f. Zeitungscollegii. 2 Stck. gr. 8. Göttingen, Vandenhök u. R. 777–91. — 3

— neu verändertes Rußland, s. Rußland.

— Staatsanzeigen, als Fortsetz. d. Briefwechsels. 72 Hefte u. 3 Registerhefte, v. F. Eckard. gr. 8. Ebend. 782–795. (16–71s à 9 gr. 72s 13 gr. 16 Reg. Heft 9 gr. 28 3s à 12 gr.) 28 13

— — Fortsetzung desselben ist K. F. Häberlins Staatsarchiv.

Schlözer, Aug. Ludw. v., Staatsanzeigen, eine andere Fortsetzung des Briefwechsels, s. neueste Staatsanzeigen, gesammelt u. herausg. v. Freunden d. Publicität und Staatskunde.

— Staatsgelehrsamkeit n. ihren Haupttheilen u. Zusammenhang. 1r Thl. 8. Göttingen, Vandenhök u. R. 793. Rthlr. — 10

— — Theorie d. Statistik. 2r Thl. 1s Hft. 8. Ebend. 804. — 10

— Vorstellung seiner Universalhistorie. 2 Thle. 8. Gött. Dieterich. 773–75. (I. 18 gr. II. oder Vertheid. d. 1sten gegen Herder 16 gr.) 1 10

(a. d. 2ten Thl. ist besond. abgedr. 1) Species facti No. I. gegen Gatterer 1 gr. 2) Tableau de l'histoire de Russie. 1769. 2 gr. 3) systema politicum. 1771. 1 gr.)

— Weltgeschichte nach ihren Haupttheilen im Auszug und Zusammenhang. 2 Thle. 8. Göttingen, Vandenhök u. R. 792–801. (I. 12 gr. II. 8 gr.) (d. illum. Tabelle a. d. 1sten Thl. apart 2 gr.) — 20

— kleine Weltgeschichte. No. I. (auch unter d. Titel: Geschichte von Corsika.) 16. Gött. Dieterich. 769. — 10

— — desselben No. II. (auch unter d. Tit.: Geschichte von Rußland. 1r Thl. bis auf d. Eroberung v. Moskau 1147. 16. Ebend. 769. — 10

— Vorbereit. zur Weltgeschichte für Kinder. 2 Thle. 12. Gött. Vandenhök u. R. 806. (à 9 gr.) — 18

Schlözer, Ch. v., Erläut. d. Geschichte der brittischen Inseln d. Zeittafeln u. hist. geogr. Karten. gr. 8. Riga, Hartmann. 805. 2 —
Schreibp. 3 —
Holl. Pap. 4 —

— de jure suffragii in societate aequali d. 4. Iuny 1795. praemio ab ord. philos. ornata. gr. 4. Göttingen, Dieterich. 795. — 4

— Principes élémentaires d'économie politique. II Vol. gr. 8. Riga, Hartmann. 805. 2 —

— kl. Schriften a. d. Fache d. Rechtsgelehrsamkeit, Gesch. u. Politik. 1r Thl. gr. 8. Gött. Dieterich. 807. — 20

— Anfangsgründe d. Staatsverwaltung. 2 Thle. gr. 8. Riga, Hartmann. 807. 1 16

Schluga, I. Bapt., primae lineae cognitionis insectorum, cum fig. gr. 8. Vindob., Kraus. 767. — 5

Schlüssel z. Apokalypse in einer Rede v. Rob. Flemming, gedruckt zu London 1701, a. d. Engl. m. A. 8. Stett. Kaffke. 802. — 16

— d. grundmäß. Chirurgische, vermittelst dessen alle äußerlichen Gebrechen d. menschl. Körpers richtig zu erkennen und zu curiren sind. 24 Eröffnungen. 8. Leipz. 742. 2 —

— d., z. Copirkunst, Zeichnern, Kupferstechern und Mahlern mitgetheilt, m. K. 8. Leipzig, Beer. (Graffé in Wertzenf.) 785. — 4

— z. Rostädtischen Frieden. 8. 822. — 10

— z. heutigen Historie v. allerh. Staats-Kriegs- u. Friedensbegebenheiten aufs Jahr 1713–15. 8. 4 —

— d. Buchs Irrthümer u. Wahrheit v. e. bekannt. Schlosser. 8. Hamb. Matthiesen. 790. — 10

— d. grundmäß. Medicinische, wid. alle Leibesbeschwerungen. 24 Thle. 8. Leipz. 726. 2 —

— wiedergefundener d. göttl. Offenbarung u. Compaß aller ächten Weisen. 8. Cothen, Gland uberg. 786.

— d. geheime, Salomonis, od. d. Kunst d. menschl. Gemüther zu erkennen. 8. Wien, Schaumburg. 796. — 8

— — derselbe. 8. Wien, Wucherer. 789. — 6

— d. wahren Weisheit, unt. d. Gespr. e. wohlerfahr. Sophisten. 8. Leipz. Bohme. 787. — 20

— d., z. d. Geheimnissen d. Zukunft, e. Prophezeihung in d. Gräbern zu St. Denis gefunden. 8. Neuburg, Reichsbüreau. 804. — 6

Schlüssel-Praktika, oder neueste Art zu rechnen. 8. Leipz. Reinicke. 781. Rthlr. — 6

Schlüter, d. Erziehung des weiblichen Geschlechts, ein Handbuch für Erzieher, Eltern ꝛc. 2 Bde. 8. Hamb. Vollmer. 800. 1 12

— wie ist d. Unschuld unsr. Jungfrauen zu bewahren u. e. jed. Mädchen an e. Mann zu bringen? e. aufgeb. Problem. 2 Thle. 8. Ebend. 796. 1 12

Schlüter, Ch. A., gründl. Unterricht v. Hüttenwerken, mit K. Fol. Braunschw. Meyer. 738. 9 —

Schlüter, F., immerwährender Gesundheitskalender ꝛc. 8. Braunschw. Schulbuchh. 799. 2 —

— üb. d. Magenkrampf. 8. Ebend. 796. — 12

— Mittel gesund und lange zu leben, siehe L. Cornaro.

— Pockenbuch, od. Unterricht an Eltern ꝛc. 8. Braunschw. Schulbuchh. 798. — 12

— Tischbuch z. Erhalt. u. Verbess. d. Gesundheit. 8. Ebend. 800. — 12

Schlüter, J. G. C., Universitäten-Revolution. 8. Cöthen, Aue. 794. — 8

Schlüter, Matth., Tractat v. unbewegl. Gütern. 4. Hamburg. 709. 1 12

— de resignatione, v. Verlassungsrecht. 4. Ebend. 705. — 8

Schmacker, Th., christl. Gedanken auf alle Tage des Monats. 14 Thle. 12. Augsb. M. Rieger. 752. 2 —

Schmager, J. L., Vorlegeblätter z. Zeichnen f. Schulen u. Handwerker ꝛc. 16 Hefte. m. 7 K. gr. v. u. 5 Bogen Text in Quer-Fol. Leipz. Gräff. 808. 1 6

Schmahling, Gli. Ch., christl. Glaubenslehre n. d. apost. Bekenntniß. 8. Lemgo, Meyer. 780. — 6

Schmahling, Ludw. Chr., Aesthetik d. Blumen. 8. Bern, Haller. 786. — 18

— Bestimmung d. Christen. 8. Leipz. Crusius. (J. C. W. Vogel.) 797. — 16

— Nachrichten a. d. Blumenreiche. 6 Stck. gr. 8. Ebend. 781-89. (à 6 gr.) 1 12

— Briefe an Cannabich üb. d. Predigt v. Gottes Vaterliebe. 8. Halle, Hendel. 802. — 4

— Briefe an Rochow über dessen Berichtigungen. 8. Quedlinb. Ernst. 790. — 12

— Hauslehrer. 8. Leipzig, Hilscher. (Compt. für Literat.) 775. — 4

— Samml. verm. Nachr. z. Hohensteinschen Geschichte, Erdbeschr. u. Statist. gr. 8. Nordhausen, Groß. 791. 1 12

— Versuch v. Landpredigten. 8. Halle, Curt. 708. — 8

— erläut. Naturlehre. 8. Ebend. 777. — 5

— Naturlehre f. Schulen. 8. Götting. Dieterich. 788. — 4

— christl. Predigten über die Sonn- u. Festtagsevangelien d. ganzen Jahres. 2 Bde. gr. 8. Leipz. Crusius (J. C. W. Vogel) 781. 1 18

— Religion e. evangel. Christen. 8. Lpz. Hilscher (Compt. f. Litt.) 771. — 10

— Ruhe a. d. Lande. 2 Thle. 8. Gotha, Mevius. 757-71. 1 —

— vermischte Schriften. 3 Thle. (b. a. d. Titel: Ruhe a. d. Lande 3r-5r) 8. Leipz. Hilscher (Comt. f. Litter.) 772-74. 1 14

— Lehrart Taubstumme in d. christl. Religion z. unterricht. 8. Halle, Hendel. 802. — 4

— v. Weihnachtsliedern u. d. n. Pr. Gesangbuche. 8. Berlin, Mylius. 781. — 2

Schmalfuss, C., Historiae religionis et ecclesiae christianae. VI Tom. gr. 8. Prag. Widtmann. 794. 5 —

— Vindiciae et Declarationes adversus animadversiones criticas D. Anonymi Hexapolitani Bohemi. 8. Prag, Widtmann. 1 —

Schmalstig, Jos., Leitfaden z. ersten Unterricht im Lesen, s. Leitfaden.

Schmalstig, Jos., Anleitung z. Lesenunterricht überhaupt ꝛc. 8. Heilbronn, Rauche. 811. Rthlr. — 9

— u. C. Wagner, Anweis. f. Eltern. d. Pestalozz. Rechenmethode ꝛc. 8. Heilbronn, Claß. 810. 1 6

Schmalz, F., Versch. e. neuerfund. hölz. Faßbranntweinbrennerey u. Bemerk. üb. d. Branntweinbrennen aus Kartoffeln u. Rollen. 8. Halle, Hemmerde u. S. 808. — 12

Schmalz, K. G., Versuch e. medic. Diagnostik in Tabell. z. Unterscheidung ähnl. Krankheiten f. Aerzte u. Wundärzte. 1ste Abth. Fol. Lpz. Reinicke. 805. 1 12

— Versuch e. medic. chirurg. Diagnostik in Tabellen, oder Erkenntn. u. Unterscheid. d. innern u. äußern Krankheit. ꝛc. 2 Abth. Fol. Dresden, Arnold. 808. 4 —

— dessen 2te u. letzte Abth. f. d. Besitzer d. 1ten Ausg. Fol. Ebend. 808. 2 12

Schmalz, K. L., selt. chirurg. u. medicin. Vorfälle. m. K. gr. 8. Lpz. Jacobäer. 784. — 16

Schmalz, Theod., Annalen d. Politik, s. Annalen.

— Annalen d. Rechte d. Menschen d. Bürgers u. d. Völker. 2 Hfte. gr. 8. Königsb. Nicolovius. 794. (à 8 gr.) — 16

— Encyklopädie d. Cameralwissenschaften z. Gebr. akadem. Vorlesungen. gr. 8. Ebend. 796. — 16

Schreibp. — 20

— Encyklopädie d. gemeinen Rechts z. Gebrauch akadem. Vorlesungen. gr. 8. Ebend. 804. 1 —

— üb. Erbunterthänigkeit, e. Comm. üb. d. Pr. Aufhebs. Edikt derselben v. 9. Oct. 1807. gr. 8. Berl. Hädicke. 808. — 8

— üb. bürgerl. Freyheit. gr. 8. Halle, Renger. 804. — 5

— Geschichte unsr. Zeiten, s. K. G. Schulz v. Ascherade.

— Handbuch d. deutschen Land- u. Lehnrechts z. Gebrauch akadem. Vorlesungen. gr. 8. Königsb. Nicolovius. 796. — 20

— Methodologie d. jurist. Studiums. 8. Königsb. Unzer. 801. — 8

— Philoktet, s. Sophokles.

— Handbuch d. röm. Privatrechts f. Vorles. üb. d. Just. Inst. gr. 8. Königsb. Nicolovius. 801. 1 —

— Recht d. Natur. 3 Theile. 8. Ebendas. (1r Thl. d. reine Naturrecht. 795. 6 gr. 2ter das natürliche Staatsrecht. 803. 8 gr. 3ter d. natürl. Kirchen- u. Familienrecht. 795. 6 gr.) — 20

— Erläut. d. Rechte d. Menschen u. d. Bürgers, e. Comment. üb. d. reine Natur- u. natürl. Staatsr. cht. 8. Ebend. 798. — 12

— Samml. merkw. Rechtsfälle, s. Sammlung.

— Handbuch d. Rechtsphilosophie. gr. 8. Halle, Renger. 807. 1 18

— kl. Schriften üb. Recht u. Staat. 1r Thl. gr. 8. Rudolstadt, Hofbuchhdl. 806. 1 12

— Handb. d. deutsch. Staatsrechts. gr. 8. Halle, Renger. 805. 1 8

— Staatsverfassung Großbrittanniens. gr. 8. Halle, Schimmelpfennig. 806. 1 8

— Handb. d. Staatswirthschaft. gr. 8. Berl. Maurer. 808. 1 12

Schmalzgrüber, Frz., consilia seu responsa iuris. II Tom. fol. Augsb. Wolf. 740. 5 —

— compendium iuris ecclesiastici. fol. ibid. 747. 1 8

— ius canonicum s. ecclesiast. universum. V Tom. fol. Neapel (Wolf, Augsb.) 738. 10 —

Schmalzried, J. G., gründl. Rechenschule f. Anfänger. 8. Stuttgart. Metzler. 781. — 8

— vollst. Anleit. z. Reesischen Rechnung. 8. Ebend. 810. — 18

Schmauß, G. C., was soll ich thun, daß ich selig werde? nebst Antwort darauf. 8. Brschw. Meyer. 756. — 5

Schmauss, Ioh. Iac., de dignitate Augustissimi romanorum imperatoris. Tom. I. 8. Götting. Schmidt. 745. — 16

— kurzer Begriff d. Historie d. vornehmsten Europ. Reiche u. Staaten. gr. 8. Götting. Vandenhöf u. R. 755. — 10

— geheime Historie d. spanischen Hofes. 8. Halle, Renger. 720. — 6

Schmauss, Joh. Jac., corpus Iuris gentium academicum, od. die vornehmsten Grundgesetze, Friedens- u. Commerciencontracte, Bundnisse ꝛc. f. 2 Seecul. bis auf den Congreß zu Solissons. 2 Thle. gr. 8. Lpz. 730–32. Rthlr. 5 16
— corpus Iuris publici S. R. imperii academicum, enthält d. H. R. Reichs Grundgesetze, v. G. Schumann und Frank. gr. 8. Lpz. Gleditsch. 794. 3 12
— compendium Iuris publici S. R. I., mit Anmerk. v. J. H. C. v. Selchow. gr. 8. Götting. Vandenhoek u. R. 782. — 16
— histor. Ius publicum d. deutschen Reichs, oder Auszüge der vornehm. Materien d. Reichshistorie. gr. 8. Ebend. 754. — 14
— Samml. v. Schriften üb. d. röm. Königswahl. 4. Ebd. 751. — 18
— Leben Carls XII. Königs v. Schweden. 2 Thle. 8. Halle, Kümmel. 720. 1 8
— neuester Staat v. Portugal u. der dazu gehör. Länder. m. K. 8. Halle, Renger. 759. 1 8
— neues Systema d. Rechts d. Natur. 8. Götting. Vandenhöt u. R. 754. — 20
— akadem. Reden u. Vorlesung. üb. d. deutsche Staatsrecht, herausg. v. J. A. H. Feldmann. 4. Lemgo, Meyer. 766. 1 20
— kurzer Begriff d. Reichshistorie, v. d. ält. Zeiten bis auf die gegenwärtigen. 8. Lpz. Gleditsch. 751. — 16
— histor. Staats- u. Heldenkabinet. 3 Thle. 8. Halle, Renger. 718. 1 —
— Einleit. z. Staatswissenschaft. 2 Thle. gr. 4. Leipz. Gleditsch. 760. 2 —
Schmeckenbecher, J. A., vocabularium graeco-latinum omnes N. Test. voces exhibens. 8. Basel, Imhof. 752. — 7
Schmeißer, Leben d. Generals v. Rautenkranz. gr. 8. Altenb. Richter (Akadem. Handl. in Jena) 761. — 8
Schmeißer, C. G., das thierische Elend, ein Versuch zur Linderung desselben. 8. Ebend. 790. — 10
— Versuch verm. Gedichte u. Aufsätze. 8. Dresd. Hilscher. 786. — 5
— wahre Geschichte eines schaudervollen Mordes der am 2. Febr. 1806. bey Ortamünde begangen wurde, zur Belehrung u. Warnung geschrieben. 8. Jena, Gabler. 806. — 4
— — dasselbe. 8. Kahle (Fr. Bruder in Lpz.) 806. — 3
— Rosen, armen Schulkehrern gestreuet. 8. Jena, Akadem. Handl. 799. — 9
Schmeißer, J. G., Beytrag z. Kenntniß d. gegenw. Zustandes d. Kunste u. Wissenschaften in Paris. 2 Hefte. mit Kpf. gr. 8. Hamb. Hoffmann. 797. 98. 1 8
Schmeitzel, Mart., rechtswiss. Academicus, od. Anleit. wie ein Student seine Studien u. Leben gehörig einzurichten. 8. Halle, Renger. 738. — 12
— de Curonis tam antiquis, quam modernis. 4. 713. — 18
— praecognita historiae civilis. 4. Ienae, Kaltenbrunner. 720. — 7
— — — ecclesiasticae in tabulis synopticis. 4. Ienae, Melchior (Gabler) 721. — 12
— Versuch zu einer Historie der Gelahrheit, zum Gebrauch e. Collegii publici. 8. Jena. 728. — 14
— Historie d. Tumults in Thoren. 28 Theile. 4. Ebendas. 728. 1 6
— Klugheit zu leben u. zu conversiren. 8. Halle, Renger. 737. — 10
— rechtschaff. Lehr- u. Hofmeister. 8. Jena, Hartung. 735. — 6
— Erläut. gold. u. silber. Münzen v. Siebenbürgen, m. K. 4. Halle, Renger. 718. — 14
— Abr. z. vollst. Reichshistorie. 4. Jena. 728. — 8
— Einleit. z. Staatswissenschaft überhaupt u. besonders z. Kenntniß d. europ. Staaten. 8. Halle, Renger. 732. — 5
— de statu ecclesiae Lutheranorum in Transylvania. 4. Ienae, Melchior (Gabler) 722. — 6
— Einleit. z. Wappenlehre. m. K. 8. Jena. 734. — 16
Schmelz, Aa. F., ökonom. histor.-topogr. u. biogr. Nachrichten f. Oekonomen. gr. 8. Lpz. Hilscher (Compt. f. Liter.) 791. 1 16

Schmelzer, F. A., de exacta aequalitate inter utriusque religion. consortes. 4. Göttingen, Vandenhök et R. 785. Rthlr. — 7
— üb. d. Wirkung kaiserl. ersten Bitten u. d. Tode d. Verleihers. gr. 8. Helmst. Fleckeisen. 792. — 10
— Contumacialproceß d. höchsten Reichsgerichte. gr. 8. Götting. Vandenhoek u. R. 792. 1 16
— de auctoritate pactorum capitul. Caesareae post. perpet. adject. Com. I. gr. 4. Helmst. Fleckeisen. 796. — 7
— üb. Deutschl. rechtl. u. polit. Verhältnisse bey Vermehrung d. Churen. 8. Wetzlar (Vandenhöt u. R. in Götting.) 791. — 7
— de probalitate vitae ejusque usu forensi. gr. 8. Götting. Vandenhöt et R. 787. — 5
— Wahlcapitulation, s. Wahlcapitulation.
— Zusammenstellung denkw. Ereignisse, welche Braunschweig u. Baden in sehr ähnl. Verhältnissen zeigen. gr. 4. Helmst. Fleckeisen. 806. — 6
Schmelzkunst, ganz neu entdeckte, wie bey Schmelzung der Metalle ꝛc. die merkurial. Theile ꝛc. erhalten werden. 8. Dresden, Gerlach (Beger) 795. — 5
Schmerler, J. A., Beichtreden. 2 Thle. 8. Nürnberg, Grattenauer. 792. 93. (à 20 gr.) 1 16
— moral. Erzählungen u. Schilderungen. 8. Nürnb. Pech (Seidel in Sulzbach) 796. — 16
— Gesundheitslehre f. Kinder. 8. Nrnb. Grattenauer. 793. — 2
— Hochzeitpredigten. gr. 8. Coburg, Ahl. 802. — 20
— Leichenreden zum Gebrauch bey Leseleichen a. d. Lande. 2 Thle. 8. Nrnb. Grattenauer. 791. 1 16
— Vorles. üb. d. bürgerl. Moral. 2 Theile. gr. 8. Nürnb. Pech (Seidel in Sulzbach) 795. (à 1 Thlr.) 2 —
— Vorles. üb. d. Naturlehre, m. K. gr. 8. Nürnb. Stein. 792. 1 4
— Sophrons Lehren der Weisheit u. Tugend für seinen erwachsenen Sohn. 2 Thle. 8. Leipz. Weß. 793. 1 —
— Sophrons Lehren d. Weisheit u. Tugend f. seine erwachsene Tochter. 3 Thle. 8. Erlang. Palm. 791. (1 21 à 12 gr. 3r 16 gr.) 1 16
— latein. deutsch. u. deutsch-latein. Wörterbuch, herausg. v. C. J. Besenbeck. gr. 8. Ebend. 809. 1 8
Schmersahl, C. F., natürl. Erklärung d. Gesch. Sauls mit d. Betrügerin zu Endor. 2 Thle. 8. Hannover, Richter. 752. — 7
— zuverlässige Nachrichten v. jüngstverstorbenen Gelehrten. 2 Bde. 8. Zelle, Runge. 748–51. 1 9
— neue Nachrichten v. jüngstverstorben. Gelehrten. 8 Stck. 2 Bde. 8. Lpz. Hilscher. 753–56. 1 8
— verm. Beyträge z. Geschichte jüngstverstorb. Gelehrten, 16 Stck. 8. Zelle, Runge. 756. — 4
— Nachrichten v. d. jetztlebend. angeseh. Gottesgelehrten. 8 Thle. 8. Langensalza, Martini. 750. 1 —
— Historie der Weltweisheit überhaupt. 8. Zelle, Runge. 744. — 5
— Prüfung d. Schröderschens Bedenken über die Erklärung d. Geschichte Sauls. 4 Stck. 8. Langensalza. 753. — 4
— Theologia definitiva. 8. Hannover, Schmidt (Hahn) 766. — 4
Schmersahl, E. L., de remissione debiti praesumta ob compensationem omissam ad L. 26. de pro latronibus etc. 4. Helmst. Felsecker. 802. — 5
Schmettau, F. W. v., üb. d. Feldzug d. preuß. Armee in Böhmen 1778. u. Bemerk. üb. d. Prakt. d. Kriegskunst, m. Charten. gr. Fol. Berl. Unger. 790. 6 —
— — dasselbe. gr. 4. Gotha, Ettinger. 784. 5 —
— Mittel die Heerstraßen wider Räubereyen zu sichern. gr. 4. Hannov. Helwing. 789. — 6
— Histoire de la guerre de Hongrie pend. les camp. de 1716–18. 8. Vien. Kraus (Sammer, u. Sommer à Leipz.) 788. — 20

Schmettau, F. W. de, Mémoires secrets de la guerre de Hongrie pendant les campag. de 1737–39. 8. Frcf. (Sammer à Vien.) 786. Rthlr. — 20
— — le même. 8. Strasb. König. 786. — 20
— — le même. 8. Prag, Widtmann. 772. — 12
— mémoires raisonnés sur la campagne de 1778. en Bohème etc. 4. Gotha, Ettinger. 789. 5 —
Schmetterer, P. M., introductio in univers. jus canon. 4. Salzb. Mayr. 772. — 8
Schmetterlinge u. spanische Fliegen, 8. Leipz. Sommer. 809. — 18
— ein Bilderbuch f. große u. kleine Kinder. m. 42 Abbild. 4. Pirna. Friese. 806. 2 12
— d. europäischen u. ausländischen, s. Esper.
Schmettow, W. F. v., patriotische Gedanken ein. Dänen üb. stehende Heere, polit. Gleichgewicht u. Staatsrevolution. 8. Altona, Hammerich. 795. — 8
— — dieselben. 8. Copenh. Schubothe. 795. — 9
— — Commentar z. d. vorigen, veranlaßt durch die Pasquill-Gedanken ein. Norweg. Officiers ꝛc. 8. Altona, Hammerich. 793. — 18
Schreiby. — 21
— welches sind die sichersten u. wohlfeilsten Mittel d. Heerstraßen wider Räuber u. and. Gewaltthätigkeiten zu sichern? eine Preisschrift. gr. 4. Hannov. Helwing. 789. — 6
— kl. Schriften. 2 Thle. 8. Altona, Hammerich. 795. (à 1 Thlr. 6 gr.) 2 12
Schreiby. (à 1 Thlr. 12 gr.) 3 —
Schmezer, C. F., de Phthisi nasali. 8. maj. Erlang. Breuning. 790. — 4
Schmid, s. unter Schmidt.
Schmidbauer, C. M., Gedanken von denen d. draußen sind. 4. Ansbach, Haueisen. 751. — 2
— Vertheidigung d. göttl. Weisheit, bey d. Gräbern der Gerechten. 4. Ebend. 754. — 4
Schmidel, s. Schmiedel.
Schmidhueber, P., der gottselig mit Jesu lebend u. sterbende Christ. 8. Augsb. Wolf. 751. — 8
Schmidt, Mich., Lebensphilosophie, oder Lebenskunst für Freunde d. Humanität des Lebensgenusses ꝛc. m. K. 4 Bde. gr. 8. Wien, Grund (Sammer) 805. 4 —
Schmidlin, J. Ch., Beyträge zur Geschichte Wirtembergs. 2 Thle. gr. 8. Stuttg. Mezler. 780–87. (à 1 Thlr.) 2 —
Schmidlin, J. F., Betrachtungen üb. die g. setzgebende Gewalt in Deutschland während ein. Zwischenreichs. gr. 8. Ebend. 790. — 20
— de juribus et obligationibus gentium mediarum in bello. 4. ibid. 779. — 6
Schmidmer, C. F., deutsche Chrestomathie zum Uebersetzen ins Französische. 8. Nrnb. Grattenauer. 783. — 5
— Observationes miscellae de retorsione juris. 4. ibid. — 3
Schmidt, Verschiedenes z. Belehrung f. Kinder ꝛc. 8. Lpz. Joachim. 798. — 12
— Brschr. d. Berliner Erwerbschulen. 8. Berlin, Belitz. 797. — 2
— Lehrschule d. Fechtkunst. 1r Thl. oder Lehrbuch z. Gebr. d. Säbels. m. K. 4. Berl. Maurer. 797. 1 —
— Betracht. üb. d. zu Regensb. erschienenen Schrift: v. dem Umfange d. Oberlandsherrschaft ꝛc. 4. Lingen, Jülicher. 789. — 14
Schmidt d'Auenstein, Essais sur la Politique et la morale. 2 Vol. 8. Berne, Soc. Typ. 768. 1 8
Schmidt, A., Taschenbuch f. Ammen, s. Schmitt.
Schmidt, A., Weg ꝛc. s. Frz. Xav. Schmidt.
Schmidt, Ach. Lud. K., Nachricht v. d. Verfassung der Akademie zu Jena. 8. Jena, Cröcker. 772. — 12
— de juris collectandi c. territor. superior. nexu haud necessario. 4. Ienae, Güth. 764. — 4
— institutiones jurisprudentiae ecclesiasticae. 8. Ienae, Hartung. 754. — 12
Schmidt, Ach. Lud. K., principia jurisprudentiae ecclesiasticae edit. I. C. Woltaer. 8. Halae, Curt. 789. Rthlr. — 12
— instit. jurisprudentiae ecclesiasticae pontificiorum. 8. Ienae, Hartung. 756. — 6
— Anweis. wie die Regeln d. gemeinen u. sächs. Prozesses anzuwenden. 8. Ebend. 766. — 6
— — wie d. Regeln d. Kunst zu referiren anzuwenden. 8. Ebend. 766. — 6
Schmidt, Ant., institutiones juris ecclesiastici Germaniae accommodatae. II Tmi. 8. maj. Bamb. Göbhard. 778. 2 —
— thesaurus juris ecclesiastici potiss. germanici etc. VII Tmi. ibid. 771—79. (I. 2 Thlr. II—VII. à 2 Thlr. 16 gr.) 18 —
Schmidt, Aurel, christl. Einfalt röm. kathol. Glaubens- u. Sittenlehren auf alle Sonn- u. Feyertage. 2 Jahrg. Fol. Augsb. 751. 5 16
— Predigten auf alle Sonn- u. Feyertage. 2 Thle. Fol. Augsb. Wolf. 733. 5 8
Schmidt, A. G., gründliche Beschreibung der Banken u. e. d. u. d. wahren Lauf d. Sachen gegründeten Plan zu ein. allgem. Anlegungs-, Erspar.- und Versorgungs-Casse ꝛc. 8. Bautzen. (Schops in Zittau.) 797. 1 —
Schmidt, A. W., ital., franz., engl. u. deutsche Gespräche, welche statt e. Wörterbuchs dienen können. 8. Nrnbg. Zeh. 793. — 16
Schmidt, Balth., Reisebeschreibung ins gelobte Land. 8. Ulm. 724. — 18
Schmidt, Bened., Bedenken v. d. Erbschafts- u. Lehnsfolge. 4. Bamb. Göbhard. 754. — 4
— historia juris, nec non jura allegandi iisque studendi methodus ac ordo. 8. maj. Ingolst. (Montag. et W. Regensb.) 762. — 6
— principia juris feudalis. 8. maj. Ingolst. Krüll. 769. 1 —
— principia juris germanici antiquissimi. 8. maj. Norimb. Grattenauer. 756. 1 12
— principia juris publ. german. 8. maj. Ingolstadt, Krüll. 768. 1 —
— principia jurisprudentiae Romano-Germanicae. 8. maj. Regensb. Montag et W. 762. 2 —
— vom protestant. Kirchenstaat. 4. Bamberg, Göbhard. 754. — 5
— Vorbereitungsgrundsätze z. Erlernung ein. deutschen königl. kaiserl. Reichshistorie. gr. 4. Münch. Lindauer. 772. — 5
— Anweisungsgrundsätze z. juristisch. churbayer. i. Reichspraxis. 2 Thle. 8. Ingolstadt. (Montag u. W. in Regensburg.) 765. — 10
Schmidt, Benj., theatral. musikal. u. and. Gedichte. 8. Rudolstadt. Solbrig. 748. — 16
Schmidt Casp., Commentar, od. Auslег. d. bayr. Summar. od. Gantprozesses. Fol. Augsb. Veit. 742. 1 8
— Commentar, od. Auslegung d. bayr. Landrechts. Fol. Ebend. 737. 5 16
Schmidt, Chr., erbaul. Bußpredigten. 8. Prenzlau, Regotio. 748. — 10
Schmidt, Chr., bibl. Geschichten f. Kinder z. planmäßigen Unterricht d. Großherzogth. Baden. 5 Thle. 8. Freyburg, Herder. 810. 1 —
Schmidt, Ch. v., genannt Phiseldeck, Beyträge z. Kenntniß d. Staatsverfass. v. Rußland. 8. Ebend. 772. — 12
— Einleit. in d. russ. Geschichte. 2 Thle. 8. Riga. (Hartknoch in Lpz.) 775. (I. 1 Thlr. II. 16 gr.) 1 16
— Geschichte der Streitigkeiten, welche üb. die bayerische Erbfolge entstanden u. d. b. Friedensschluß zu Teschen beigelegt sind. a. d. Franz. 8. Halle, Gebauer. 785. — 12
— Handbuch d. histor. Wissenschaften, od. Hedrichs histor. Wissenschaften. 1r Thl. gr. 8. Berl. Nicolai. 782. 1 12
— Herma. gr. 8. Leipzig, Crusius. (F. C. W. Vogel.) 786. — 18
— Materialien zur russ. Geschichte, s. Materialien.

Schmidt, Ch. v., gen. Phiſeldeck, hiſtor. Miſcellaneen. 2 Thle. 8. Halle, Gebauer. 785–84. (à 1 Thlr.) Rthlr. 2 —
— Repertorium d. Geſchichte u. Staatsverfaſſ. v. Deutſchland u. Anleit. d. Häberlinſchen ausführlich. Reichshiſtorie. 8 Abth. gr. 8. Ebend. 789–94. (1ſte 2te u. 5ter Abth. 1r à 18 gr. 2r 21 gr. 3r 1 Thlr. 4r 9 gr. 4te Abth. 12 gr. 5te 2 Thlr. 6te 12 gr. 7te 1 Thlr. 9 gr. 8te 3 Thlr.) 11 21
Schmidt, C. Arn., des H. Blaſius Jugendgeſchichte u. Viſionen. gr. 8. Berlin, Nicolai. 786. — 4
Schmidt, C. C. W., Predigt z. Andenken d. Probſts Adler in Altona. gr. 8. Altona, Hammerich. 805. — 14
Schmidt, C. C., Landwirthſchafts-Katechismus. 8. Wien, Doll. 797. — 13
Schmidt, Ch. C., katechetiſche Betrachtungen üb. das 1ſte Hauptſtück. 8. Leipz. Geßner. 756. — 6
— Worte des Heils u. der Liebe. 8. Naumburg, Geßner. 760. — 8
Schmidt, Chr. Fr., philolog. u. krit. Bibliothek. 2 Bde od. 10 Stck. 8. Lpzg. Bückel. 770–72. 1 16
— neue philolog. u. krit. Bibliothek. 5 Stck. 8. Wittenberg, Böhme. 772–75. — 20
— epistolae Pauli ad Romanos brevis enarratio. 8. maj. Vitteb. (Kummer, Lips.) 777. — 21
— historia antiqua et vindicatio canonis sacri Vet. noviq. testam. Lib. II. complectens. 8. maj. ibid. 775. 1 12
— Lebensregeln für Jungfern. 8. Wien, Hartmann. 783. — 6
— Metaphyſik. 8. Leipz. Jacobäer. 770. — 12
— Observationes super epistola cathol. S. Iudae histor. theol. etc. 8. Lips. Kummer. 768. — 6
— Observationes super epistola ad Hebraeos histor. crit. theol. 8. Lips. Breitkopf. 766. — 12
— Unterſuchung ob die Offenbarung Johannis ein göttliches Buch iſt. gr. 8. Wittenb. (Kummer in Lpz.) 771. — 20
Schmidt, C. F. v., genannt Phiſeldeck, Briefe äſthetiſchen Inhalts 1r. 8. Altona, Hammerich. 797. 1 8
— vertr. Briefe üb. Gegenſt. a. d. prakt. Moral 1r. 8. Kopenhagen, Proft. 791. — 10
— conspectus operis system. Philos. crit. secund. Kantium exposituri. 8. Copenh. Proft. 795. — 2
Schreibp. — 5
— Philosophiae criticae sec. Kantium expos. systematica. Vol. I. Critica rationis purae. 8. maj. ibid. 796. 2 8
— — idem liber Vol. II. Criticam rationis practicae sistens. 8. maj. Altona, Hammerich. 798. 1 —
— Verſuch einer Darſtellung des Dän. Neutralitätsſyſtems während des letzten Seekriegs. 4 Hefte. gr. 8. Kopenh. Arnzen u. H. (Barth in Leipz.) 802–4. (I. 14 gr. II. III. à 10 gr. IV. 1 Thlr. 8 gr.) 2 18
Schmidt, C. Fr. G., de Scaliis Brunonicis. 8. Lips. (Graffe, Weissenf.) 801. — 6
Schmidt, C. G., Briefe über die Niederlauſitz. 8. Wittenb. Kuhne. 789. — 12
— die Himmelfahrt Jeſu als eine unerforſchliche Quelle der chriſtl. Betrachtung., e. Predigt am Himmelfahrtsf. 1776. gr. 8. Leipz. Joachim.
— frohe Empfindungen u. fromme Aeußerungen ein. Lehrers u. ſein. Gemeinde, eine Predigt ꝛc. 8. Leipz. Tauchnitz. 805. — 5
— moral. Reden u. e. Vorrede v. Reſewitz. gr. 8. Leipzig, Muller. 786. — 12
— hiſtor. Unterſuchung d. Frage: Ward d. Chriſtenthum in Böhmen v. Meth. d nach d. Grundl. d. griech. od. latein. Kirche eingeführt? 8. Leipz. Kummer. 779. — 5
Schmid, Chr. H., Anthologie d. Deutſchen. 3 Thle. 8. Leipzig, Schwickert. 792. 2 —
— Auszüge aus d. beſten Schriftſtellern d. Franzoſen, ſ. Auszüge.
Schmid, Chr. H., Biographie d. Dichter. 2 Bde. gr. 8. Leipzig, Dyk. 769–70. Rthlr. 2 —
Schreibp. 2 12
— Anweiſ. z. Kenntniß d. vornehmſt. Bücher in allen Theilen d. Dichtkunſt. 8. Leipz. Weygand. 784. 1 12
— Commentar über Horazens Oden. 1r Bd. gr. 8. Lpz. Cruſius. (J. C. W. Vogel) 789. 1 12
— auserleſ. franz. Gedichte, ſ. d. Auszüge a. d. beſten Schriftſtellern d. Franzoſen 3r.
— Abriß d. Gelehrſamkeit für encyklopäd. Vorleſungen. 8. Berlin, Himburg. 784. — 20
— Literatur d. Poeſie. gr. 8. Leipz. Weygand. 755. — 18
— Kunſt immer luſtig u. fröhlich zu ſeyn. 8. Leipz. (Haßlinger in Linz) 800. — 5
— Nekrolog od. Nachrichten von d. Leben u. Schriften der vornehmſt. verſtorb. deutſchen Dichter. 2 Bde. 8. Berlin, Mylius. 785. 1 16
— d. Parterre. 8. Eiſenach, Wittekind. 771. — 14
— engliſches Theater, ſ. Theater.
— Theaterchronik. 8. Marb. Krieger. 772. — 8
— Theorie der Poeſie u. d. neueſten Grundſätzen u. Nachr. v. d. beſten Dichtern. 1r Thl. u. 4 Zuſätz. gr. 8. Leipzig, Cruſius. (J. C. W. Vogel) 767–79. (1r Thl. 1 Thlr. 1r Zuſ. 2 gr. 2r 8 gr. 3r u. 4r à 10 gr.) 2 6
Schmidt, C. M., der Zitterſtoff (Electrogen) u. ſeine Wirkungen in d. Natur. 3 Thle. gr. 8. Breslau, Barth. 803–806. (I. 2 Thlr. II. 2 Thlr. 12 gr. III. u. unt. d. Tit.: das Alphabet d. Hieroglyphen entrathſelt. 2 Thlr.) 6 12
Schmidt, C. S., Beſchreibung v. Königshain, ſ. Aufſätze z. Geſch. d. O. u. N. Lauſitz 1r.
Schmid, C. W., Kritik der Lehre v. d. ſthenischen Krankheiten. gr. 8. Jena, Mauke. 803. 1 —
Schmid, C. W. F., Beyträge z. Gelehrtengeſchichte v. Marienberg. gr. 8. Freyberg, Craz u. G. 806. — 12
Schmidt, D. G., Archytas, od. d. Wichtigſte für d. Menſchen, in Dialogen aus der Naturlehre, Seelenkunde u. Lebensweisheit. 2 Thle. 8. Berlin, Maurer. 799–800. (à 20 gr.) 1 16
Schmidt, Dom., prakt. Abhandl. vom Ackerbau in Schwaben. 8. Ulm, Wohler. 791. — 12
Schmidt, C. A., Diccionnario Espannol y Aleman, oder Handwörterbuch d. ſpaniſchen Sprache f. d. Deutſchen, m. Vorrede v. Bertuchs Vorrede. 1r Thl. gr. 8. Leipzig, Schwickert. 796. 2 12
— — deſſelb. 2r Thl. Deutſch-Spaniſch. gr. 8. Ebend. 805. 4 12
— Colleccion de varias piezas en prosa y en verso etc. od. ſpaniſches Leſebuch m. ein. erklärend. Wortregiſter. gr. 8. Weimar, Hoffmann. 805. 2 —
Schmidt, C. A., Lieder z. Bildung d. Jugend in Bürger- u. Landſchulen nach Kirchenmelodieen. 8. Braunſchw. Schulbuchhdl. 805. — 6
Schmidt, Ernſt Gottfr., theoret. prakt. Commentar üb. ſein. Vaters J. L. Schmidts prakt. Lehrbuch üb. Klagen u. Einreden, verb. u. verm. von J. C. W. Faſelius. 5 Thle. gr. 8. Leipz. Böhme. 800–3. (I. 1 Thlr. 8 gr. II. 1 Thlr. 12 gr. III—V. à 1 Thlr. 16 gr.) 7 20
— d. Erwerb d. Pfandrechts d. d. Verjährung. 4. Jena, Crocker. 788. — 5
— Theorie d. ordentl. Prozeſſes zum Gebr. akadem. Vorleſ. gr. 8. Leipzig, Böhme. 790. — 16
— Theorie d. ſummar. Prozeſſes zum Gebr. akad. Vorleſ. gr. 8. Ebend. 791. — 21
Schmidt, Erasm., de dialectis Graecorum. 8. Strasburg. 711. — 6
— Grammatica latina, vide Melanchthon.
— Hypomnemata et alia quaedam ad grammat. latin. P. Melanchton pertinent. etc. Lips. Weidmann. 709. — 6
— Novi Testamenti I. C. graece hoc est originalis linguae Tameion, aliis Concordantiae etc. c. E. S. Cypriani. fol. Gotha. (Dieterich, Gött.) 727. 4 —

Schmidt, Erasm., Concordantiae novi testamenti, graeci e Cypriani. fol. Gotha. (Waisenh. Bhdl., Halae) 717. Rthlr. 2 8

Schmidt, Frz., Oesterreichs Baumzucht. 3 Bde. Fol. Wien, Geistinger. 808. 100 —

Schmidt, Franz Xav., sittl. Gleichnisse aus der heil. Schrift. 8. Augsb. M. Rieger. 772. — 14

— Weg zur christl. Vollkommenheit. 12. Ebend. 779. — 5

Schmidt, Frdr., Gedichte. 8. Nürnb. Grattenauer. 779. — 21

Schmidt, Fr., Darstell. d. Ursprungs u. Fortgangs d. regul. Kriegsheers u. Seemacht in Rußland, m. 5 illum. K. 1r Thl. 8. Moskwa. (Hartknoch in Leipz.) 798. — 18

Schmidt, F. A. B. J., Anweis. z. Forsthaushaltungswissenschaft f. angeh. Forstbediente. 8. Lemgo, Meyer. 7,5. — 16

Schmidt, F. Ar. Jos., Wanderschaft ein. Gott liebenden u. Gott hassenden Seele. 3 Thle. 8. Augsb. 727–29. 1 2

Schmidt, Fr. Aug., Belehrungen f. diejenigen, welche Taschenuhren tragen, n. e. Anh. üb. Wand- u. Tischuhren. 8. Liegnitz, Siegert. 801. — 8

— Beytrag zur Zeitmeßkunst f. Freunde u. Liebhaber v. Uhrwerken aller Art, m. K. 8. Ebend. 797. 1 —

Schmidt, F. Ch., neuester Briefsteller f. Liebende. 8. Lpz. Gräff. (Polt in Prag) 805. — 14

Schmidt, F. C., Beyträge zum Staats- u. Völkerrecht. 1r Thl. 8. Nürnb. Grattenauer. 797. — 12

— Beyträge z. deutschen Territorial-, Staats- u. Privat-Fürstenrecht. gr. 8. Ebend. 789. 1 —

Schmidt, Fr. Chr., d. bürgerl. Baumeister, od. Versuch e. Unterrichts f. Baulustige. 1r—4r Thl. in 4 Bon Text u. 4 Bden Kupfer. Fol. Gotha, Autor. 790–99. (I. m. K. 12 Thlr. II. m. K. 12 Thlr. III. m. K. 17 Thlr. 12 gr. IV. m. K. 17 Thlr.) 58 12

Schweizerpap. (I. II. à 15 Thlr. III. 19 Thlr. IV. 18 Thlr.) 63 —

— — der 3te Thl. hat a. d. Tit.: Pläne zu 75 ganz verschied. Garten-, Lust- u. Wohngebäuden, auch Ideen zu Geräth-Magazinen, maskirten Abtritten ꝛc. auf 133 Kupf. nebst Erklär. 2 Bde. Fol. Ebend. 809. 8 6

Schweizerp. 9 12

— — der 4te Theil a. unt. d. Tit.: Alle z. Fertigung genauer Bau-Anschläge von Pracht- u. Wohngebäuden erforderliche Stand-, Grund-, Balken-, Dach- u. Profil-Risse ꝛc. auf 92 Kpf. mit Erklär. 2 Bde. Fol. Ebend. 809. 8 6

Schweizerp. 9 12

— histor. mineralog. Beschreib. d. Gegend um Jena, m. K. 8. Gotha, Ettinger. 779. — 8

Schmidt, F. G. A., Beyträge z. Gesch. des Adels u. zur Kenntniß der gegenwärt. Verfass. desselben in Deutschland. gr. 8. Braunschw. Schulbuchhdl. 794. — 16

— — fortgef. Beyträge zu d. vorigen. gr. 8. Leipz. Crusius. (J. C. W. Vogel) 795. 1 —

Schmidt, F. H., Gutachten üb. Krankheiten d. Hornviehs. 8. Braunschw. Vieweg. 810. — 3

Schmidt, Fr. Ludw., Almanach fürs Theater, f. das J. 1809. 10. u. 11. m. K. 8. Hamburg, Vollmer. (à 1 Thlr. 8 gr.) 4 —

— Sammlung d. besten Urtheile üb. Hamlets Charakter v. Göthe, Herder, Richardson ꝛc. 8. Quedlinb. Basse. 808. — 18

— Samml. d. Urtheile üb. Handlungs-Charaktere. 8. Leipzig, Schmidt. 807. — 18

— zwey Lustspiele. 8. Frankf. Apitz. 797. — 5

— Schauspiele. 1r Bd. (enth. Lorenz Stark u. Cervantes Porträt) 8. Leipzig, Rein. 804. 1 16

— Schauspiele. 2 Thle. (enth. die Belagerung v. Magdeburg; die Neugierigen; er will sprechen. Hiervon siehe einzelne Preise in Schauspielen.) 8. Hamb. Vollmer. 808. 1 8

Schmidt, Fr. Sam. de, Opuscula, quibus res antiquae praecipue Aegyptiacae explan. 8. Carlsruhe, Macklot. (Gebhardt et K., Francof.) 765. — 16

Schmidt, Fr. Sam. de, de sacerdotibus et sacrificiis Aegyptiorum. 8. Tübing. Cotta. 768. Rthlr. — 12

Schmidt, Fr. Ty. Bienenbau in Körben, od. niedersächs. Bienenvater. 8. Leipz. Crusius. (J. C. W. Vogel) 768. — 8

— Christusreligion soll doch allgem. Religion seyn, geg. Ewald. 8. Neustrelitz, Michaelis. (Albanus) 796. — 7

— einzig mögl. Art gutes Gesinde zu erhalten. 8. Ebend. 798. — 10

— Predigt zum Vorbilde der heilsamen Lehre. 8. Bützow. (Wöbner in Schwerin) 777. — 10

— an die guten Bürger Deutschlands bey den bedenkl. Vorfällen d. gegenwärt. Zeit. 8. Berl. Maydorf. 796. — 10

Schmidt, F. W., Geschichte d. Freystaats Uri. 2 Thle. 8. Zug. (Huber in St. Gallen) 788–90. 2 21

Schmidt, F. W., Samml. physikal. ökonom. Aufsätze, m. K. gr. 8. Prag, Calve. 795. 1 4

— Flora Bohemica inchoata. Cent. I. usq. 4 Tm. fol. ibid. 794. 2 16

— neue u. seltene Pflanzen, m. 1 K. 8. Ebend. 793. — 6

Schmidt, F. W. A., Almanach romant. ländl. Gemälde, m. K. f. 1798. 8. Berlin, W. Oehmigke. 1 8

illum. 2 16

— Almanach f. Verehrer d. Natur, Freundschaft u. Liebe, m. K. u. Musik, f. 1801. 8. Ebend. 1 12

illum. 2 —

— Gedichte, m. K. 12. Berlin, Haude u. Sp. 1 18

Velinp. illum. 3 8

— u. C. C. Windemann, neuer Berlin. Musenalmanach f. 1793. 12. Berlin, Franke. — 12

— — derselbe für 1794. 95. 96. 16. Berlin, Hartmann. (à 8 gr.) 1 —

(dies. haben 1797 den neuen Titel erhalt.: Auserlesene Früchte d. Parnaß. 3 Bdchn.)

— — derselbe auf 1797. 8. Berlin, W. Oehmigke. — 12

(ders. hat später folg. Tit. erhalt.: Gedichte d. Freundschaft, d. Scherz. u. Liebe ges.)

Schmidt, G. A. H., de inutilitate praeparationis communis ad insitionem variolarum. 8. Gött. Broie. 792. — 5

— de causis mortis submersorum. 4. ibid. 798. — 5

Schmidt, G. C., erster Religionsunterricht f. die Schulen protestant. Confessionsverwandten in d. K. K. deutsch. Erbländern. 8. Wien, Schaumburg. 796. — 4

Schmidt, G. Ch., Samml. gemeinnütz. Maschinen. 1ste Samml. Beschreib. ein. Elektrisirmaschine, 2te Beschr. ein. Universalmaschine z. Abzeichnen n. d. Natur, m. K. gr. 4. Berl. Lange. 778–80. (1ste 10 gr. 2te 5 gr.) — 15

— — 3te Samml. Beschreib. e. Stubenofens in Gestalt ein. Theemaschine ꝛc. gr. 4. Jena, Cröcker. 784. — 14

Schmidt, G. G., üb. den Einfluß d. Excentricität d. Alhidadenregel bey einem Winkelmesser. gr. 8. Gießen, Heyer. 810. — 4

— Versuche üb. d. Expansivkraft ꝛc. m. K. (a. Grens N. Journal der Physik IV. 3. besond. abgedr.) gr. 8. Leipzig, Barth. 798. — 10

— Anfangsgründe d. Mathematik. 1r Thl. Arithmetik, Geometrie, Trigonometrie und Buchstabenrechenkunst, mit 6 K. gr. 8. Frankf. Varrentrapp u. W. 806. 1 16

— — 2r Thl. 1ste Abth. Statik, Hydrostatik, Aerostatik u. Mechanik fest. Körper, m. 7 K. gr. 8. Ebend. 798. 1 16

— — 2r Thl. 2te Abth. Hydraulik und Maschinenlehre, mit 6 K. gr. 8. Ebend. 799. 1 6

— — 3r Thl. 1ste Abth. ob. d. Analysis 1r. m. 3 K. gr. 8. Ebend. 805. 1 2

— — 3r Thl. 2te Abth. ob. d. Analysis 2r. gr. 8. Ebend. 807. 1 16

— Samml. phys. mathematischer Abhandlungen, m. K. 1r Bd. 8. Gießen, Heyer. 793. — 18

Schmidt, G. G., Unterricht üb. d. Gebrauch d. Mikrometer z. Bestimm. v. Entfern. a. d. Ordn. gr. 8. Frankf. Warrentrapp u. W. 795. Rthlr. — 14

— Handbuch d. Naturlehre. 1ste 2te Abth. m. 7 Kpf. 8. Gießen, Heyer. 801–3. (1ste 1 Thlr. 8 gr. 2te 20 gr.) 2 4

Schmidt, G. J., Entwürfe f. 1783 u. 84 gehaltenen Predigten. 8. Schleswig, Autor. (à 16 gr.). 1 8

— Hülfsbuch z. Verstehen u. Gebrauch des neuen Katechismus. 8. Ebend. 789. — 12

Schmidt, G. R., de verae aquae marinae efficacia. 4. Fcf. Gebhardt et K. 796. — 4

Schmidt, H., Neu-Richmond, ein beschreibendes Gedicht. gr. 8. Leipz. Joachim. 805. — 6

Poste. — 8

Schmidt, H., Einleit. z. brandenb. Kirchen- u. Reformationshistorie. 4. Berlin, Nicolai. 740. — 10

Schmidt, H. G., theolog.-histor. Beschr. aller Sonn-, Fest- u. Feyertage. 8. Nürnberg. 730. — 5

Schmidt, H. J., Anmerk. u. Bericht. z. Roose Vorles. üb. d. Bildung angehend. Wundärzte ꝛc. 8. Braunschw. Schroder. 798. — 8

Schmidt, Hier. Wilh., Auslег. der Haustafel Lutheri u. Hubner, m. K. 8. Nürnb. Monath. 735. — 6

— 12 d. wicht. Historien v. Leiden u. Sterben J. C. n. Hübner, m. K. 8. Ebend. 735. — 6

— Betracht. v. d. Kindertaufe. 8. Schwabach, Enderes. 733. — 8

Schmidt, Jac., collectio memorabilium Berolinensium, ob. Samml. Berliner Merk- und Denkwürdigkeiten. 4 Decades. 4. Berlin. 731–34. — 15

Schmidt, Jac., Lebensbeschr. aller Heil. Personen so Tirol, Trient u. Briren geziert haben. 4. Cöln. 732. 1 8

Schmidt, J., neues Lesebuch f. Knaben u. Mädchen. 1r Thl. 8. Crevelt, Ler Meer. 807.

Schmidt, J., Apostrophen an den Genius d. scheidenden Jahrhunderts. 8. Eßlingen. (Heerbrand in Tübingen). 800. 1 4

— Tellus u. Urania, oder Poesien über Humanität, Natur u. Gott. 8. Tüb. Heerbrand. 795. — 20

Schmidt, J., Leben Heil. Dienstbothen. 4. Augsb. F. A. Veith. 770. — 16

— — — Hirten u. Bauern. 4. Ebend. 775. — 12

Schmidt, J., Verf. in Predigten moral. Inhalts. 8. Düsseldorf, Danzer. 802. — 8

Schmidt, J. A. E., neugriechische Sprachlehre. gr. 8. Leipz. Joachim. 808. 1 12

Schmidt, Jac. Fr., Gedanken über den Zustand der alten u. neuen Dichtkunst. 8. Jena, Cröker. 754. — 2

— Gedichte. 8. Leipzig, Schwickert. 786. — 20

— Samml. verm. Gedichte. 8. Jena, Güth. 763.

— Sammlun einiger Kirchenlieder. 8. Gotha, Ettinger. 779. —

— Leben und Sitten der Heil. Maria, m. Vign. 8. Gotha. (Dieterich in Gottingen). 765. — 16

— Predigten. gr. 8. Gotha, Ettinger. 788. — 21

Schmidt, Joach. Erdm., Grundriß zu e. umständl. Reichshistorie. 4. Jena, Hartung. 758. 2 —

Schmidt, Io., Commentarius in Prophetas minores. 4. Lips. Junius. (Cnobloch). 710. 2 —

— Anmerk. üb. d. Gedanken v. ersten u. and. Adam, unter W. A. Tellers Aufs. a. d. Lat. 8. Halle, Hemmerde u. S. 766. — 12

— christliche Weisheit in 55 Predigten. 4. Frankfurt. 702. 1 9

Schmidt, Joh., ält. u. neuere Gesetze, Ordnungen u. Circularbefehle f. d. Fürstenth. Weimar u. d. Jenaische Landesportion bis Ende 1801, in e. alphab. Auszuge mit ein. Register. 10 Bände. gr. 8. Jena, Göpferdt. 800–5. (à 1 Rthlr. 18 gr.) 17 12

Schmidt, Joh. A., Beyträge z. d. Resultaten d. Vers. m. Salpeterſäure bey primitiv. und secund. syphilit. Krankh. 8. Wien, Camesina. (Fr. Gruber in Leipz.) 802. Rthlr. — 6

— über Nachstaar u. Iritis, nach Staaroperationen. gr. 4. Ebend. 801. — 16

— de nervis lumbalibus eorumque plexu anat. pathalog. c. 4. tab. aen. 4. maj. Vien. Wappler. (Beck). 794. 1 8

— Rede z. Andenken d. k. k. Rathes u. Prof. Heuczkowsky. 4. Wien, Kaliſuß. 798. — 4

— Prolegomena z. Syphilidoklinik. gr. 8. Wien, Geistinger. 803. — 8

— Lehrbuch d. Syphilidoklinik. gr. 8. Ebend. 810.

— üb. d. Krankheiten d. Thränenorgans, m. 4 K. gr. 8. Ebend. 803. 1 20

Schmidt, Ioh. Ad. El., de Ginglymo. 4. Erlangen, Palm. 785. —

Schmidt, Joh. Andr., Fechtkunst, ob. Unterweis. in Stoß u. Hieb, Ringen u. Voltigiren, m. 82 Fig. 12. Nürnberg, Schneider u. W. 730. — 12

— lehrende Fechtschule, m. K. 8. Nürnberg, Stein. 750. — 12

Schmidt, Ioh. And., de bibliothecis nova accessio collectioni Maderianae adiuncta. 4. Helmstedt, Burgmann. 703. — 12

— demonstrationes collegii experiment. physico-math. 4. ibid. 721. — 6

— decas dissertat. historico-theologicarum. 4. ibid. 724. — 10

— Historia bullarum Clement. IV et VI. unigenitus dictar. c. continuat. duabus. 4. ibid. 719. — 10

— Historia festorum et dominicarum denuo revisa atque aucta. 8. Lips. Weygand. 729. — 5

— Historia intermistica. 8. ibid. 730. — 5

— compend. histor. eccles. V. et N. Test. III Ptes c. Suppl. Jöcher. 8. Lips. Cleditsch. 761. — 18

— Lexicon eccles. minus. 8. Helmstädt, Burgmann. 712. — 12

— prolus. Marianae notabil. sive vera s. ficta ab auct. ant. de b. Maria exhib. 4. ibid. 733. — 6

— wider die heut. Neuerer im polit. u. Religionssystem. 8. München, Strobl. 787. — 6

— compendium philosophiae. 8. Helmstädt, Süstermann. 719. — 16

— liber psalmorum ad usus exegetico-practicos. 4. ibid. 711. — 4

— breviarium theologiae polemicae. 8. Ienae, Marggraf. 744. — 8

— compendium theologiae dogmaticae. 8. 711. — 8

— — — moralis. emend. a Rom. Teller. 8. Lips. Hilscher. (Comp. f. Litt.) 747. — 10

— d. Weg z. Tugend. 8. Königsb. (Krieger in Marburg). — 8

— — dass. 8. Frankf. Hermann. 781. — 8

— — 8. Königsb. Hartung. (Unzer). 795. — 16

Schmidt, Ioh. Aug., de baryte muriato (salzs. Schwererde). 8. Thorn, Verlag. ges. 793. — 5

— barytis muriati historia medica. 8. maj. Hamb. Vollmer. 794. — 4

— holländ. Magazin d. Naturkunde. 1r Bd. 2 Stück. m. K. 8. Frankf. Andreä. 802—3. (18 Rthlr. 2& 18 gr.). 1 18

Schmidt, J. C., üb. d. Duelle ꝛc. gr. 8. Landshut, Weber. 803. — 10

— d. Princip d. Polizey, als Anhang z. d. nachfolgend. in einer Tabelle. Fol. Ebend. — 5

— Versuch üb. d. Darstell. einer in Urgrundsätze d. Rechts gegründeten u. in allen Theilen vollendete Theorie d. Natur-Rechtswissenschaft. gr. 8. Ebend. 807. — 12

— — dasselbe Werk a. in franz. Sprache z. demselben Preise.

Schmidt, Joh. Christ., Chronik der Kreisstadt Calau im Marggrafthum Niederlausitz. 4. Sorau. 758. — 6

— de exclusione litigantium. 4. Lubenae. 748. 4

— Leichen- und Gedächtnißreden. gr. 8 Bayreuth, Lübeck. 764. — 20

— Passions- u. Buspredigten. 8. Hof, Mierling. 765. — 8

Schmidt, Joh. Christ., neue Sammlung von Sonn- und hohen Festtags-Predigten. gr. 8. Baireuth, Lübeck. 765. Rthlr. 1 20

— Heil. Reden üb. versch. Stellen H. Schrift. 10 Thle. 8. Hof, Vierling. (Grau). 758-73. 5 6

— fortgef. vollständ. Samml. H. Reden über alle Sonn- u. Festtagsevang. d. ganze Jahr. 4. Ebend. 765. 2 16

Schmidt, Joh. Chph., Reden am Grabe zu halten. 8. Ulm, Wohler. 802. — 8

Schmidt, Joh. Chph., Grundsätze vom Concursprozeß prakt. erläut. 4. Nürnb. Felsecker. 795. — 6

— Vers. e. Schwäb. Idiotikons. gr. 8. Berlin, Nicolai. 795. — 20

— deutsche Kaiser- u. Reichshistorie. 11 Th. gr. 8. Wien, Trattner. 780. — 18

Schmidt, J. C. L., Anweisung z. Erziehung, Pflanzung u. Behandlung der hochstämmigen u. Zwergfruchtbäume. 8. Stuttgart, Metzler. 792. — 12

— Bauernkatechismus. 8. Ebend. 793. — 14

— Vorschläge um d. Landwirthschaft a. den höchst. Ertrag z. bringen. 8. Ebend. 794. — 14

Schmidt, J. C. L., Ist z. Erlangung ein. reichsritterschaftlichen Directorialstelle eine gewisse Anzahl adelicher Ahnen erforderlich? 8. Erlangen, Palm. 792. — 9

— Theorie d. Verschiebung älterer Gänge m. Anwendung auf den Bergbau ꝛc. m. Kpf. gr. 8. Frankfurt, Hermann. 810. 1 4

Schmidt, J. D. v., Versuch in d. Fortification f. Officiere d. Infanterie, m. K. 8. Zurich, Orell F. u. Comp. 747. —

Schmidt, Joh. Ernst, die höchste Angelegenheit der Menschen mit ihren festen Gründen in s. Natur, ohne alle äußere Stütze. gr. 8. Berlin, Maurer. 802. — 16

— Christus u. s. Lehre. 8. Leipzig, Rein. 798. — 18

— wahre Christusreligion wie sie sich rechtfertigt. 8. Ebend. 799. — 20

— d. unbekannte Gott aus unbekannten Dingen in d. sichtbaren Welt. gr. 8. Berlin, Rottmann. 781. — 16

— starke Gründe d. Trostes u. Tugendfleißes a. d. Buch d. Natur ꝛc. gr. 8. Berlin, Maurer. 798. — 20

— Jesus u. Friedrich. gr. 8. Berlin, Schöne. 787. — 5

— sollte d. Religion weiter nichts, als ein Zaum f. d. Pöbel seyn? gr. 8. Berlin, Rottmann. 785. — 20

— Winke für akademische Jünglinge. 8. Berlin, Schöne. 787. — 4

Schmidt, Joh. Ernst Chr., Beyträge z. Kirchengeschichte d. Mittelalters. 11 Th. gr. 8. Hadamar, Gelehrte Buchhandl. 795. — 18

— erregel. Beyträge z. d. Schriften des neuen Bundes sind von K. Ch. L. Schmidt.

— u. K. Ch. L. Schmidt, Bibliothek f. Kritik u. Exegese d. Alt. u. N. Test. s. Bibliothek.

— u. Schwarz, allgem. Bibliothek d. theolog. u. pädagog. Literatur. 8 Bde. in 4 Jahrg. b. 1804. 8. Gießen, Heyer. (à 3 Rthlr. 12 gr. d. Jahrg.) 14 —

— philolog. exeget. Clavis üb. d. N. Test. f. Akademien u. Gymnasien. 2 Thle. gr. 8. Ebend. 796—805. (1r Thl. 2r 2r Abth. d. paulin. Briefe 1 Rthlr. 8 gr. 2r Thl. 1e Abth. d. Evangelisten 20 gr. 2r v. G. F. Welker fortgef. d. kathol. Briefe u. die Briefe Pauli an d. Hebräer 1 Rthlr.). 3 4

— Lehrbuch d. christl. Dogmatik. 8. Ebend. 800. 1 —

— — der theolog. Encyklopädie u. Methodologie. gr. 8. Ebend. 810. — 16

— Nachricht an d. ununterrichtete Publikum d. Fichte'schen Atheismus betreff. 8. Ebend. 799. — 4

— Gesch. d. neuest. theol. Literatur d. J. 1797. 8. Ebend. — 12

— Entw. e. Geschichte des Glaubens an Vergeltung u. Unsterblichkeit b. d. Juden. 1r. 8. Hadamar, Gelehrte Buchhandl. 797. — 8

Schmidt, Joh. Ernst Chr., kritische Geschichte des Neuen Testaments. 2 Bde. gr. 8. Gießen, Muller. 810. Rthlr. 2 —
(Auch unt. dem Titel: Einleit. ins N. Test.)

— eine der ält. u. schönst. Idyllen d. Morgenl. 1. B. Mose XXIX. 8. Gießen, Heyer. 793. — 6

— Grundlinien der christl. Kirchengeschichte. 5 Thle. 8. Ebend. 800-803. (1r 20 gr. 2r 1 Rthlr. 16 gr. 3r 1 Rthlr. 8 gr.) 3 20

— Lehrbuch der christl. Kirchengeschichte. gr. 8. Gießen, Heyer. 808. 1 16

— ausführl. Handbuch d. christl. Kirchengeschichte. 4 Bde. gr. 8. Ebend. 801-6. (1r 1 Rthlr. 16 gr. 2r 1 Rthlr. 8 gr. 3r 1 Rthlr. 12 gr. 4r 1 Rthlr. 8 gr.). 5 20

— Magazin f. Religions- u. Sittenlehre u. ihre Geschichte. 1r Bd. 1s H. 8. Ebend. 799. — 8

— observata in Sext. Aur. Propertii quaedam loca. 4. ibid. 795. — 2

— christliche Religionslehre. gr. 8. Ebend. — 12

— d. Prediger Salomo od. Kohelets Lehren, s. Salomo.

— Lehrbuch d. Sittenlehre m. Hinsicht. a. die Vorschr. des Christenthums. 8. Gießen, Heyer. 799. — 22

— Einleit. ins neue Testament, s. dess. krit. Geschichte.

— u. F. W. D. Snell, Erläuterung d. Transcendental-Philosophie. 8. Gießen, Heyer. 800. — 8

Schmidt, J. C. F., Ursprung, Fortgang u. Verfassung der Quäkergemeinde zu Pyrmont. gr. 8. Braunschw. Vieweg. 805. — 12

Schmidt, J. F., vom Gehen der Uhren. 8. Brandenburg, Leich. 796. — 3

Schmidt, J. F. u. Darnod, d. Franklinsche Ofen, herausg. v. C. G. Eichenbach, m. 1 K. gr. 4. Leipz. Hinrichs. 806. — 8

Schmidt, J. Fr., Pestalozzis Grundlehre als Fundament d. Arithm. u. Geometrie betr. ꝛc. e. Anh. z. Planians Unterrichtskunst, m. K. 8. Halle, Renger. 806. — 20

Schmidt, Joh. Fr., poet. Gemälde u. Empfind. aus der Heil. Geschichte. 8. Altona, Iversen. 759. — 6

— de prophetis contra Theistas et incredulos. 8. maj. Vien. Ghelen. 777. — 4

— synopsis Vitae J. C., quoad praecipua mysteria chronologice, crit. a phil. deducta. 8. maj. ibid. 778. — 16

— chronol. Anweis. z. rechten Wortverstande der ganz. H. Schrift. 2 Thle. 8. Wolfenbuttel, Meisner. 735-37. — 10

— die auf bibl. Nachr. u. Zeugn. gegr. Zeitumstände der Kirchengesch. u. H. Schriften. 4. Braunschweig, Meyer. 757. — 18

Schmidt, I. F. L., meditationes de calore. 8. maj. Helmstädt, Fleckeisen. 802. — 3

Schmidt, J. G., Lehrbuch d. Baukunst, besond. d. öffentl. u. Privatunterricht ꝛc. (a. d. 2n Th. s. Lehrb. d. mathemat. Wissensch. besond. abgedr.). gr. 8. Leipz. Hinrichs. 805. — 14

— Beschr. einer neuen Maschine zur Vermind. u. Heilung der Brüche b. Kindern, m. K. 8. Marburg, Krieger. 796. — 6

— descript. machinae gibbositates minuendi atque sanandi c. tab. 8. Cassel, (Krieger, Marb.) 794. — 4

— Lehrbuch der mathematischen Wissenschaften, für den öffentl. u. Privatunterr. u. z. Selbstbelehr. m. K. 1r Thl. (d. a. d. Tit. Lehrb. d. r. Arithmetik u. Geometrie). gr. 8. Leipz. Hinrichs. 803. 1 16

— — 2r Th. (enth. d. angewandte Arithmetik u. Baukunst). m. K. gr. 8. Ebend. 805. 1 4

— — 3r Th. m. 8 K. (a. unt. d. Tit.: Lehrbuch d. Mechanik vorzügl. d. Statik fester Körper). gr. 8. Ebend. 807. 1 12
Schreibp. 1 18
Velinp. 2 —

— — 4r Th. (a. unt. d. Tit.: Lehrbuch d. mathem. Geographie ꝛc.). gr. 8. Ebend. 811. 1 12
Schreibp. 1 18
Velinp. 2 —

Digitized by Google

Schmidt, J. G., humoriſtiſche Aufſätze. 8. Berlin, Unger. 804. Rthlr. — 16
— Ideen z. einer Phyſik d. organ. Körper u. d. menſchlichen Seele. 8. Ebend. 805. 1 —
— e. Worte über d. Seelenreiz u. e. neuen Behandlungsart d. Wahnſinns. 8. Ebend. 805. — 16
Schmid, J. G. P., Katechiſation über Vaterlandsliebe. 8. Tübingen, Heerbrand. 809. — 4
Schmidt, Joh. Heinr., d. gekreuzigte Herr der Herrlichkeit in 16 Predigten. 4. Hannover, Helwing. 736. — 20
Schmidt, J. H., über die bösartige Druſe der Pferde. 8. Braunſchweig, Schröder. 798. — 4
— Erklärung d. Kunſtſtücks Steine zu zerkleinen u. a. eine anſcheinende Weiſe niederzuſchlucken. 8. Ebend. 800. — 2
— mathematiſch-phyſikaliſche Erzählungen f. Freunde der Meß- u. Naturkunde. 8. Leipz. Compt. f. Lit. 802. 1 —
— Gutachten üb. einige Krankheit. des Hornviehes, die im Hagen d. Stadt Braunſchweig herrſchten ꝛc. 8. Braunſchw. Vieweg in Commiſſ. 810. — 8
— Hinſicht auf d. Arzeneywiſſenſchaft in Bezieh. auf Veterinär-Einrichtung. gr. 8. Braunſchw. Schröder. 798. — 4
— die Kuhpockenimpfung n. Geſetzen d. thier. Organismus beleuchtet. gr. 8. Braunſchweig, Reichard. 802. — 9
Schmidt, Joh. Jac., bibl. Geographus, oder Beſchreib. aller in d. H. Schrift den. Länder u. Städte, m. 25 Karten. gr. 8. Züllichau, Frommann. 740. 1 18
— bibl. Hiſtoricus od. Einleit. z. bibl. Hiſtorie. gr. 8. Züllichau. (Frommann in Jena.) 740. 1 12
— bibl. Mathematicus, od. Erläut. d. H. Schrift a. den mathemat. Wiſſenſchaften, m. 29 K. u. Reg. gr. 8. Ebend. 749. 1 8
— bibl. Medicus, od. Betr. d. Menſchen n. d. Phyſiologie, Pathologie u. Geſundheitslehre. 8. Ebend. 743. 1 4
— bibl. Phyſikus oder Einleit. zur bibl. Naturwiſſenſchaft, m. K. gr. 8. Ebend. 748. 1 —
Schmidt, L. I., de exceptionibus stupratam ad satisfactionem privatam contra stupratorem agentem repetentibus. 4. Nürnberg, Lechner. 794. — 5
Schmidt, J. J., nommé Maréchal, Abrégé de la nature et de la médecine hermétique. 8. Basel, Thournoysen. 714. — 6
Schmidt, J. J., Abhandl. f. Candidaten d. weltl. u. geiſtl. Rechts. 8. Regensb. Montag. 792. — 4
Schmidt, J. J., Vorſchl. v. Verbeſſ. d. Uhren. 8. Stettin, Leich. 795. — 2
Schmidt, J. J., Aeußerungen über ein Syſtem in der Pflanzenkunde. 8. Hamburg, Hoffmann. 797. — 2
— über d. pſycholog. Behandlung d. Krankh. d. Organs der Seele. gr. 8. Ebend. 797. — 24
— Blicke in das Gebiet der Heilk. überh. u. d. Seelenheilk. insbeſ. 3 Stück. gr. 8. Altona, Hammerich. 798—800. (1 12 gr. 2 3 à 16 gr.) 1 20
— Geſundheitsbuch f. Schwangere, Gebärende, Wöchnerinnen, Ammen und Kinder ꝛc. 8. Hamburg, Neſtler. 803. 1 —
— botan. Handbuch f. Naturforſcher, Aerzte, Oekonomen, Prediger, Apotheker, Forſtmänner u. Gärtner. gr. 8. Lüneburg, Herold u. W. 798. 1 8
— die engl. od. d. Schutzpocken heilen d. Blindh. e. zart. Kind. ꝛc. 8. Stendal, Franzen u. G. 802. — 12
— üb. d. ſyſtemat. Cult. d. Thierheilkunde. 8. Ebend. 799. — 24
Schmidt, J. J. F., Geſchichte d. jüd. Volks, v. ſeiner Wegführ. n. Babel, bis auf Jeruſalems Zerſtörung d. die Römer. gr. 8. Tübingen, Schramm. (Nau in Nürnberg.) 792. — 16
— Abr. d. Geſchichte d. chriſtl. Kirche f. Volk u. Jugend. gr. 8. Ebend. 795. 1 —
Schmidt, Joh. Jobſt, Anweiſung wie e. Chriſt ſich gegen Gott, d. Nächſt. u. ſich ſelbſt zu verhalten. 8. Frankfurt, Brönner. 73.. — 10
Schmidt, Joh. Lud., ſystematica descriptio doctrinae de actionibus. 4. Ienae, Cröcker. 768. Rthlr. — 5
— praecepta artis disputandi. 4. ibid. 765. — 2
— liber singularis de fidejussore plane non obligato, von d. Bürgen, welchem der Gläub. gar nicht haftet. 4. Ebend. 763. — 18
— comment. de fidejussore principaliter obligato von d. Bürgen welch. d. Gläub. noch vor Auslag. d. Hauptſchuldners haftet. 4. Ebend. 768. — 16
— processus fori in principatu Schwarzb. Rudolst. 4. Ien. Melchior. (Gabler.) 762. — 8
— institut. juris civilis in formam artis redactae. 8. maj. Ienae, Cröcker. 771. 1 8
— systemat. descript. suarum instit. juris civilis tab. expr. 8. maj. ibid. 772. — 6
— Lehrbuch v. gerichtl. Klagen u. Einreden, herausg. von A. D. Weber. gr. 8. Ebend. 803. 2 4
— Abhandl. v. d. Münzſorten, in welchen eine Geldſchuld abzutragen. 4. Ebend. 782. 1 18
— rechtl. Entſcheidung wegen ſeiner Abhandl. v. Münzſorten ꝛc. 4. Ebend. 769. 2 —
— opuscula de praescriptione praesert. circa pignus sec. omne jus considerata. 4. ibid. 781. 1 —
— hinterl. Abhandl. üb. verſch. Rechtsmaterie ꝛc. herausgeg. v. J. C. W. Faſelius. 2 Bde. 4. Leipz. Böhme. 795. (1 1 Rthlr. 8 gr. 2 2 Rthlr. 8 gr.) 3 16
— öffentl. Rechtsſprüche, z. Erweit. d. prakt. Rechtsgelahrheit. 4. Jena, Cröcker. 777. 2 12
— rechtl. Abhandl. von Separatiſten in geiſt- und weltl. Sachen. gr. 8. Ebend. 788. — 20
— conspect. systemat. G. A. Struvii jurisprud. romano-german. for. 4. ibid. 763. — 8
Schmidt, Joh. Mich., Musico-Theologia, od. erbaul. Anwendung z. Gottſeligkeit. 8. Bayreuth, Mierling. 754. — 7
— üb. d. Menſchenliebe, ein Lehrb. z. Erweckung gut. Geſinnungen. gr. 8. München, Fleiſchmann. 805. — 6
— gemeinnütz. Schuldbuch. 8. Anspach, Haueiſen. (Gaſſert.) 787. — 16
Schmidt, J. N., der vollkommne Pferdearzt, od. prakt. Pferdearzneybuch, m. e. Anh. v. Rindvieh-Arzeneyen. 8. Altona, Bechtold. (Liebeskind in Leipz.) 800. — 20
Schmidt, J. N., Kenntniſſe der menſchl. Seele ꝛc. 8. Augsb. Daſſenberger. 807. — 12
— beſondere Pflichtenlehre f. Schulkinder. 8. Ebendaſ. 806. — 5
— prakt. Predigten f. d. Stadt- u. Landvolk a. alle Feſttage d. J. 8. Ebend. 806. 1 —
— katechet. Vorträge f. Chriſtenlehrer. 2 Bde. 8. Ebendaſ. 808. 1 8
Schmidt, Joh. Pet., geſchichtmäß. Unterſuch. d. Faſtenabendgebräuche in Deutſchland. 4. Roſtock, Koppe. (Stiller.) 752. — 8
Schmidt, Joh. Phil., de pietate et scriptor. theol. ICtorum, Juriſten gute Chriſten. 4. Roſtock, Koppe. 731. — 5
Schmidt, J. W., zuverläſſ. Nachrichten v. d. Brande der St. Petrikirche in Berlin, mit e. Kupf. gr. 8. Berlin, Schmidt. 809. — 6
Schmidt, J. W., chriſtl. Aſcetik, wiſſenſchaftl. bearb. v. K. Ch. C. Schmidt. gr. 8. Jena, Stahl. 804. 1 —
— katechet. Handbuch. gr. 8. Ebend. 798—801. 2 8
— Anleit. z. populär. Kanzelvortrag, z. Gebr. b. akadem. Vorleſ. 3 Thle. gr. 8. Ebend. 795–800. (1 22 1 Rthl. 18 gr. 3 21 gr.) 2 15
— chriſtl. Moral, wiſſenſchaftl. bearb. 3 Bde. gr. 8. Ebend. 794—804. (1 2 4 1 Rthl. 22 gr. 3 1 Rthl.) 4 18
— Lehrbuch d. theolog. Moral, f. akadem. Vorleſ. 8. Ebend. 795. — 18
— üb. chriſtl. Religion, deren Beſchaffenh. u. zweckmäßige Behandl. als Volkslehre u. Wiſſenſch. f. d. gegenw. Zeitalter. 8. Ebend. 797. 1 8

Schmidt, J. W., kurzer Abriß d. Religions- u. Sittenlehre f. d. christl. Jugend. gr. 8. Jena, Stahl 801. Rthlr. 1 —

— üb. d. Geist d. Sittenlehre Jesu u. s. Apostel. 8. Ebend. 791. 1 —

Schmidt, J. W., Reisen d. e. schwed. Provinzen bis zu d. südl. Wohnplätzen d. nomad. Lappen, mit K. s. neuere Gesch. d. See- u. Landreisen 15r.

Schmidt, Jos., medicin.-chirurg. Feldkasten. 8. Cöln, 722. — 12

— Spiegel der Anatomie, mit Fig. 12. Augsburg. 793. — 12

Schmid, Jos., d. Elemente d. Algebra, nach Pestalozzi. Grundsätzen bearb. gr. 8. Heidelb. Mohr u. Zimmer. 810. — 18

— d. Elemente der Form und Größe (Geometrie) n. Pestal. Grundsätzen bearb. 2 Thle. mit Holzschn. gr. 8. Bern. (Mohr u. Z. in Heidelb.) 809. 1 12

— d. Elemente d. Zahl, als Fundament d. Algebra, n. eb. d. Grundsätzen bearb. gr. 8. Heidelberg, Mohr und Zimmer. 810. — 18

— d. Elemente des Zeichnens, n. Pestalozzi's Grundsätzen, mit Holzschnitten. gr. 8. Bern. (Mohr u. Z. in Heidelberg.) 809. — 22

Schmidt, Jos. K. v., prakt. Landwirth in Wepsp. u. Berechnungen. gr. 8. Prag, Schönfeld. 795. — 16

Schmid, Jos. K., üb. d. Unzulänglichkeit d. Kleinschrodischen Entwurfs z. peinl. Gesetzgeb. in Bayern. gr. 8. Ulm, Stettin. 803. 1 8

— Versuch e. Grundl. d. Naturrechts. 8. Augsb. Veit. (Haßlinger in Linz.) 801. 1 2

— über den Ungrund d. Strafrechts, e. philos.-jurist. Versuch. 8. Ebend. 801. — 16

Schmidt, Justus v., gen. Phiseldeck, Anleit. f. Anfänger in der deutsch. Diplomatik, mit 9 Kupf. gr. 8. Braunschweig, Reichard. 804. 2 —

— üb. d. Eid. gr. 8. Helmstädt, Fleckeisen. 798. — 8

— Gedichte. gr. 8. Braunschweig, Schulbuchhandlung. 794. — 12

Velinp. — 18

— jurist. Miscellaneen. 16 Hefte. 8. Schwerin, Bodner. 795. — 6

— Beytrag z. Lehre v. Prozeßkosten. 8. Helmstädt, Fleckeisen. 793. — 10

— ist d. alt. Urkunde auf Leinenpapier wirklich nicht ächt? e. Untersuch. gr. 8. Erfurt, Bever u. M. — 3

Schmidt, K., Meisterstücke d. deutschen Dichtkunst des 18ten u. 19ten Jahrh. 2 Bde. 8. Quedlinburg, Basse. 810. 1 8

— Auswahl d. best. Romanzen u. Balladen ꝛc. ist der erste Bd. d. vorherg.

Schmidt, K., Beschr. s. Angenwassers u. s. Haupt- und Flußschnupftabaks ꝛc. 8. Lpz. Bruder. 805. — 6

— Noth- u. Hülfsbuch, od. Anweis. d. Brüchen zuvorzukommen ꝛc. 8. Lpz. Böhme. 808. — 16

— — dass. neue Aufl. 8. Dresden, Beger. 811. — 8

— Theorie u. Erfahrung üb. d. Zähne ꝛc. 8. Lpz. Böhme. (a. Ettinger in Gotha.) 807. — 16

— — dass. neue Aufl. 8. Dresden, Beger. 811. — 8

Schmidt, K. A., Versuche üb. die Insekten. 1r Th. Gotha, Ettinger. 803. — 18

Schmidt, K. B., über d. Dunkelheit d. bibl. Geschichte u. der Ursachen derf. 8. Görlitz, Anton. 796. — 5

— Leitfaden b. d. Unterr. d. bibl. Geographie f. höhere u. niedere Schulen, mit 2 Kart. 1r Th. gr. 8. Danzig, Troschel. 795. — 16

— Auszug aus R. Lowths Vorles. s. Lowth.

— Vorschläge z. Methodik in d. Geographie, f. Anf. und Gehülfen, ein Handb. f. Lehrer in Bürgersch. mit Kart. gr. 8. Danzig, Troschel. 795. — 6

Schmidt, K. B., Unterhaltungen e. Lehrers m. s. Schülern üb. d. Einleitungen z. Erdbeschr. gr. 8. Danz. Troschel. 795. Rthlr. 1 —

Schmidt, Karl Benj., prakt. Unterr. in der hebr. Sprache, bes. s. die, welche darin schon Anfang gemacht. gr. 8. Lemgo, Meyer. 789. 1 —

Schmid, K. Chr. Er., Adiaphora, philosoph., theologisch und historisch untersucht. 8. Leipzig, F. C. W. Vogel. 809. 1 20

— philosoph. u. theolog. Aufsätze. 1r Bd. 8. Jena, Stahl. 802. — 18

— Großmann u. Snell, Bibliothek d. neuesten philos. Literatur, s. Bibliothek.

— philosoph. Dogmatik, im Grundr. f. Vorles. 8. Jena, Gabler. 799. — 12

— Gedächtnißpredigt zur Todesfeyer des Herzogs zu Sachsen-Gotha u. Altenburg, Ernst II. gr. 8. Ebendas. 804. — 4

Grundriß d. allgem. Encyklopädie und Methodologie aller theolog. Wissenschaften. 4. Jena, Akadem. Buchhandl. 810. 1 6

anthropolog. Journal. 4 Bände. 8. Jena, Cröcker. 801. 5 8

— und F. W. D. Snell, philosoph. Journal f. Moralität, Religion und Menschenwohl, s. philosoph. Journal.

— Kritik der reinen Vernunft. 8. Jena, Cröcker. 791. — 12

— encyklopädisches Lesebuch d. französ. Sprache, s. Lesebuch.

— Grundriß d. Logik. 8. Marburg, Krieger. 797. — 20

— psychologisches Magazin. 3 Bde. 8. Jena, Cröcker. 796—797. (à 20 gr.) 2 12

— Grundr. d. Metaphysik. 8. Jena, Akadem. Buchhandl. 799. — 12

— — dass. 8. Landshut, Weber. 799. — 10

— Grundr. d. Moralphilosophie f. Vorlesungen. gr. 8. Jena, Cröcker. 800. — 20

— Versuch e. Moralphilosophie. 2 Thle. gr. 8. Ebend. 802. 2 8

— Grundriß d. Naturrechts f. Vorlesungen. gr. 8. Jena, Gabler. 795. — 9

Holl. P. — 16

— Physiologie, philosoph. bearbeitet. 3 Bde. 8. Jena, Akadem. Buchh. 798—801. (1r 22 gr. 2r 1 Rthlr. 20 gr. 3r 2 Rthlr. 8 gr.) 5 2

— Predigten. gr. 8. Jena, Stahel. 797. 1 —

— empirische Psychologie. 1r Th. gr. 8. Jena, Cröcker. 796. 1 16

— Vocabelbuch zu Bröders ll. Grammatik, s. Vocabelbuch.

— Wörterbuch zum Gebrauch d. Kantischen Schriften. 8. Jena, Cröcker. 798. 1 4

Schmidt, K. Ch. L., ereget. Beyträge zu den Schriften d. N. Bundes, s. Beyträge.

— Corpus omnium veterum apocryphorum extra Biblia. P I. 8. Hadamar, Gel. Buchh. 805. — 10

— Diomedes, od. d. Moral-Principien im Streite. 8. Ebd. 802. — 2

— kurze Erklärungen dunkler Stellen, Wörter u. Redensarten d. N. Test. f. Bürger ꝛc. 12 Bde 18—36 Heft. 8. Ebend. 791—92. (à 3 gr.) — 15

— westerwäldisches Idiotikon. 8. Ebend. 800. 1 6

— Leitfaden b. christl. Religionsunterrichte. 8. Ebend. 802. — 2

Repertorium f. d. Literatur d. Bibel, Religionsphilosophie, Kirchen- u. Dogmengeschichte. 2 Stck. gr. 8. Leipz. Köhler. 803—4. (1r 18 gr. 2r 10 gr.) 1 4

- Replik auf die Recension d. ersten Stücks d. Repertoriums 8. Hadamar, Gel. Buchh. 803. — 3

Schmid, K. C., krit. Einleitung in d. gesammte Recht d. franz. Reichs. 1r Th. (s. unt. d. Tit.: krit. Einleit. in das burgerl. Recht ꝛc. 1r Bd. 1e u. 2e Hälfte.) gr. 8. Hildburgh. Hanisch. 809. Rthlr. 2 —

— üb. d. Vertheil. d. Kriegsschäden u. üb. Einquart. insbesondere. 8. Ebend. 808. 1 —

Schmidt, K. C. L., Idyllen d. Deutschen. 2 Thle. 8. Münster, Koppenrath. 775. 76. — 16

Schmidt, K. F., d. merkw. Schicksale e. Automats d. 19 J. auf einer wüsten Insel ꝛc. s. Schicksale.

Schmidt, K. Fr., d. wohlerfahrne Baum- u. Küchengärtner ꝛc. 8. Lpz. G. Fleischer. 808. — 8

— u. J. C. F. Müller, vollständ. Gartenunterricht. 2 Thle. (1r Schmidts Baum- Kuchen- u. Blumengärtner. 2r Müllers wicht. Lehren d. Garten- und Feldbaues.) 8. Ebend. 810. 1 —

— vollständ. u. gründl. Gartenunterricht, od. Anweis. f. d. Obst- Küchen- und Blumengarten ꝛc. 8. Ebendas. 811. 1 —

Schmidt, K. F. W., Anleitung z. Kenntn. d. Verfass. und Praxis v. d. beyd. höchst. deutsch. Reichsgerichten. gr. 8. Frankf. Varrentrapp u. W. 795. — 20

— üb. d. Gerichtsstand d. Klagen d. Unterthanen gegen ihr. Landesherrn. 8. Gött. Dieterich. 791. — 4

— in titulum digestorum de negotiis gestis excursus exegeticus. 4. Tüb. Heerbrand. 787. — 16

Schmidt, K. H., Nutzbarkeit des Predigtamtes, vornehml. unter dem Landvolke, aus eign. Erfahrungen. gr. 8. Brschw. Vieweg. 805. 1 4

Schmidt, K. S., gazophilacium polit. iurid., oder juriſt. Lexikon. 4. Frkf. 756. 1 16

Schmidt, K. W., die Branntweinbrennerey auf der höchsten Stufe jetziger Zeit ꝛc., nebst e. Anhange üb. Bier- und Essigbrauerey, m. K. gr. 8. Posen, Kühn. 809. 1 18

— d. auf 15 Jahren durch prakt. Erfahrung gegründete Frucht- u. künstl. Weinessigbrauerey ꝛc. 8. Ebendas. 809. — 16

Schmidt, Karoline, Handbuch f. junge Frauenzimmer, od. Unterr. gute und wohlschmeck. Speisen ꝛc. 2 Thle. gr. 8. Lpz. Sommer. 805. 2 8

— neuestes Leipziger Kochbuch. gr. 8. Ebend. 802. 1 8

Schmidt, Klamer, Eb. K., poetische Briefe. 8. Dessau, Gel. Buchd. (Gräff in Lpz.) 794. — 10

— neue poetische Briefe. 8. Berlin. (Vieweg in Brschweig.) 790. — 20

Wellnp. 1 4

— Elegien an meine Minna. 8. Lemgo, Meyer. 773. — 4

— Fabeln, Erzählungen u. Idyllen. 8. Leipzig, Dyk. 776. — 6

— vermischte Gedichte. 2 Thle. 8. Lemgo, Meyer. 772. (à 4 gr.) — 8

— Gesänge f. Christen. 8. Ebend. 773. — 4

— Klopstock u. s. Freunde, s. Klopstock.

— d. Landpfarrerin, e. eleg. Dichtung, m. K. 8. Berl. Maurer. 801. — 8

— Phantasien nach Petrarca's Manier. 8. Lemgo, Meyer. 772. — 6

Schmidt, L. Be. Mt., Lehre v. d. Staatswirthschaft. 2 Bde. 8. Mannheim, Akadem. Buchhandl. (Loffler.) 780. 1 16

— ausführl. Tabellen über d. Polizey- Handlungs- u. Finanzwissenschaft. 8. Mannheim, Schwan u. Götz. 785. — 18

— Zusammenhang zwisch. d. Land- u. Stadtwirthschaft, Handlung ꝛc. 4. Ebend. 776. — 6

Schmidt, L. Ch. G., Pauli apostoli ad Philemonem epistola graece et lat. etc. 8. maj. Lips. Sommer. — 4

— Nachrichten von den Lebensumständen e. merkwürd. Zuchthausgefangenen. 8. Leipz. Beer. (Graffe in Weißenf.) 797. — 14

Schmidt, L. F., Predigten b. besond. Veranlass. gehalten. 1e Samml. gr. 8. München, Fleischmann. 809. Rthlr. 1 —

— — dies. 2te Samml. gr. 8. Sulzbach, Seidel. 809. 1 8

Schmidt, L. H., Beschreibung der Stadt Altona. 4. Altona, Korte. 747. — 12

Schmidt, L. W. v., Phiseldeck, de Athridito. 4. Helmstädt, Fleckeisen. 804. — 6

— systemat. Darstellung aller Erfahr. über allgemein verbreitete Potenzen. 1r u. 2r Th. (hat a. den Tit.: Joh. Rud. Meyers systemat. Darstellung aller Erfahr. in d. Naturlehre, 2n Thls 1r u. 2r Bd.) 4. Aarau, Sauerländer. 807. 5 8

Schrbp. 4 12

Schmidt, Matth., Samml. von 12 Predigten üb. die Evangelia. 8. Flensb. Korte. 765. — 8

Schmidt, M. H. A., Albert und Mathilde, od. die Elemente, ein Gedicht. 8. Berlin, Saalfeld. 810. — 10

— Elektron, od. Gedichte am Gestade der Ostsee in den J. 1807—8. 8. Ebend. 810. — 18

Schmidt, Mich. Ign., methodus tradendi prima religionis elementa, s. catechizandi acced. ad calcem brevis historia catechetica. gr. 8. Bamb. Gobhard. 769. 1 —

— Geschichte der Deutschen, von d. ält. bis auf die jetzigen Zeiten, fortgef. von Jos. Milbiller. 22 Thle. (vom 6ten Th. an d. sie den dopp. Tit.: Neuere Gesch. d. Deutschen 17 Bde.) gr. 8. Ulm, Stettin. 785—808. (1r — 2r à 1 Rthlr. 22r 1 Rthlr. 8 gr.) 22 8

— das nämliche Werk in der Wiener Ausgabe: ält. Geschichte d. Deutschen. 8 Bde. 783—93. (à 1 Rthlr.) neuere Geschichte. 17 Bände. 785—808. (1r — 16r à 1 Rthlr. 17r 1 Rthlr. 8 gr.) 25 Bde. gr. 8. Wien. (Stettin, Ulm.) 783—808. 25 8

— Register üb. d. ält. Ulmer Ausl. d. Geschichte d. Deutsch., nebst Verzeichn. d. in ders. angef. Schriften. gr. 8. Ulm, Stettin. 78[illegible]. — 16

— vollst. Reg. über d. Ulmer neue Ausl. d. ält. Geschichte d. Deutschen, oder üb. d. 1n bis 5n Th. gr. 8. Ebendas. 788. — 10

— Verbess. u. Zusätze, welche in d. neuen Ausgabe v. d. Geschichte d. Deutschen enthalten sind, f. d. Besitzer d. ält. Ulmer Ausgabe. gr. 8. Ebend. 788. — 12

— Geschichte d. Deutschen, fortgef. u. beendigt v. Milbiller. 22r u. letzter Th. (enth. Deutschl. Zustand v. J. 1740—1806. u. e. allgem. Reg. über das ganze Werk.) gr. 8. Ebend. 808. 1 8

— dessen neuere Gesch. der Deutsch. 17r u. letzter Band. f. die Besitzer der Wiener Ausg. gr. 8. Ebend. 808. 1 8

— Katechism nach s. Eigenschaften u. Pflichten. gr. 8. Bamb. Gobhard. 784. 1 8

— Lebensgeschichte, herausg. von J. Oberthür, e. Anh. z. Geschichte der Deutschen. gr. 8. Hannover, Hahn. 803. 1 —

— Leben u. Sitten der h. Jungfrau Maria. 8. Bamberg, Gobhard. 765. — 16

— Vorstellung einig. Erwägungs- u. Uebungswahrheiten zur Beförderung der Religion. 8. Schwabach, Enderes. 774. — 12

Schmidt, N., die Rechenkunst in 2 Theilen ꝛc. herausg. v. A. Wagner. gr. 8. Lpz. Dyk. 800. 2 4

— v. d. Weltkörpern, z. gemeinnütz. Kenntniß der großen Werke Gottes, m. K. gr. 8. Ebend. 769. — 14

Schmidt, Paul W., institutiones praxeos iudiciariae, tam fori communis quam saxonici. 8. Ienae, Croecker. 751. — 16

Schmid, Peter, Anleitung z. Zeichenkunst, besond. f. diejen. die es ohne Lehrer erlernen wollen, mit Kupf. gr. 8. Leipz. Feind. 809. 2 —

Schmidt, P. H., Vorschläge z. Apothekenverpachtung f. Unkundige. 8. Kopenh. Schnobelhe. 803. — 6

Schmidt, Pet. Hub., geiſtl. chriſtlich-katholiſche Weide der Schäflein Chriſti in Sonntagspredigten. 4. Cöln. 737. Rthlr. 2 —

Schmidt, P. W., Sachwalter d. ſchönen Geſchlechts. 8. Presburg, Löwe. 785. — 6

Schmidt-Phiſeldeck v., ſ. Schmidt, Ch. v., Schmidt, C. F. v., Schmidt, Juſt. v. und Schmidt, L. W. von, gen. Phiſeldeck.

Schmidt, R. I. F., de menstruis universalibus. 8. Ienae. 739. — 4

Schmidt, R. L. G., drey Proben neuer Entdeckungen in der hebr. Sprachkunſt. 8. Jena, Golluer. 779.

Schmidt, R. P. N., Imperatores Ottomannici a capta Constantinopoli, cum epitome principum Turcarum, cum fig. aen. usq. ad annum 1718 exhib. II Tom. fol. Budae, Typ. 760. 2 8

— Series Archiepiscoporum Strigoniensium. II Tom. 8. ibid. 758. — 10

— Series Episcoporum Argiensium. III Tom. gr. 8. ibidem. 1 16

Schmid, S., Phantaſien, ſ. in Romanen.

Schmidt, Sam., hodegus epistolicus. 8. Lips. 746. — 18

Schmidt, Sebast., de servo arbitrio. 4. Strasb. 707. — 8

— vollſt. Catechismus in 180 Unterweiſungen. 2 Thle. 4. Angsb. F. A. Veith. 780. 2 4

— commentarius in prophetam Esaiam. 4. Hamb. Brand. 721. 1 4

— — in Epist. ad Hebraeos. 4. Lips. Schuster. 722. 2 —

— — in Ieremiam. II Tom. 4. Frcf. Andreae. 706. 5 8

— — in primam Iohannis epistolam et ad Romanos. 4. Lps. Weidmann. 707. 1 12

— — in librum Iudicum. 4. Hamb. Brand. 2 8

— facric. disputat. analyt. paraphrast. super epist. Iacobi ad Ephesios etc. 4. Strasb. 712. — 16

— in librum ecclesiastae, s. Koheleth. 4. Strasb. 704. — 16

— in epistolam ad Romanos, Galatas et Colossenses. 4. Hamb. Brand. 704. 1 —

— Erklärung d. Evangel. Johannis 8. Halle, Waiſenhausbuchh. 716. — 5

— — d. 30, 31. u. 32an Pſalms. 4. Strasburg, Schmidt. 706. 1 8

— de imagine Dei in homine ante lapsum. 4. ibidem. 701. — 14

— in librum Iobi. 4. Strasb. 705. 2 —

— de praesentia corporis et sanguinis Christi in s. coena. 4. ibid. 709. — 8

— Rechtfertigung e. Sünders v. Gott. 12. Breslau. 703. — 12

— Reliquien, od. nachgelaſſ. Schriften üb. den 1n u. 2ten Brief an den Timotheum, nebſt and. Miſcellanpredigten. 4. Strasb. Schmidt. 709. 2 8

Schmidt, T. L., Lehren d. chriſtl. auf Beförd. d. Glaubens u. d. Gottſeligk. gegründ. Unterr., a. d. Sonn- und Feſttags-Evangel. in e. Predigten-Jahrgang vorgetrag. 1r Th. 1e 2e Abth. und 2r Th. 1e Abth. gr. 8. Hildburghauſen, Hanſiſch. 800—4. (I. 1, 2. 1 Rthlr. 16 gr. II. 1, 1 Rthlr.) 2 16

— Rede im Frühgottesdienſt zu Suhl gehalten. gr. 8. Ebend. 801. — 4

Schmidt, Thom., merkw. Geſchichte u. Sachen, ſo ſich mit der Bibel zugetr. 6 Thle. 8. Altenburg, Richter. 716—721. 2 4

— merkw. Geſchichte, ſo ſich mit d. Luther. Geſangb. zugetragen. 8. Ebend. 707. — 10

— Merkwurdigkeiten, ſo ſich mit dem Vater Unſer zugetragen. 8. Ebend. 705. — 5

Schmidt, V. H., Fr. Gedicke, eine biogr. Skizze. 8. Gotha, Perthes. 803. — 6

Schmidt, W. H., und Mehring gelehrtes Berlin, ſiehe Berlin.

— die St. Petrikirche in Berlin, von ihrer Entſtehung bis zum letzt. Brande ꝛc. 8. Berl. Dieterici. Rthlr. — 8

Schmidt, W. C. A., üb. d. ſinnl. Erkenntnißvermögen. 8. Hildburghauſen, Hanſiſch. 797. — 6

— Ueberſ. u. Erklär. d. Sonn- u. Feſttagsevangelien m. vorangeh. Inhaltsanz. n. Paulus krit. Commentar ꝛc. 1s as H. gr. 8. Ebend. 806—8. (à 12 gr.) 1 —

Schmidt, Wilh. Herm., Betrachtungen über auserleſ. Schriftſtellen. 4. Hildburgh. Hanſiſch. 755. — 4

— erbauliche Reden. 4 Thle. 8. Lpz. Junius. (Enobloch.) 758. 1 —

Schmidter, neuer Wiener Briefſteller. 8. Wien, Pichler. 808. — 16

Schmidtmann, Lud. Joſ., Geſchichte e. Mädchens, das 18 Monate ohne Speiſe u. Getränke lebte. 8. Hannover, Hahn. 800. — 10

— Verſuch e. ausführl. prakt. Anleit. z. Gründung e. vollkom. Medicinalverfaſſung u. Policey. 2 Bde. gr. 8. Ebend. 804. 2 8

Schmidtmüller, Joh. Ant., Handbuch für Mütter zur zweckm. Behandl. d. Kinder in d. erſt. Lebensjahren, m. K. 16. Fürth, Bureau f. Litt. (Campe in Nrnb.) 801. 1 8

— Handbuch d. mediciniſchen Geburtshülfe. 1r Thl. gr. 8. Frankf. Andreä. 809. 1 12

— Jahrbuch d. Geburtshülfe, od. kritiſch. Ueberſicht der Literatur u. d. Standes d. Geburtshülfe vom Jahr 1802 bis Oſtern 1806, (d. e. d. Tit.: d. Stand d. Geburtshülfe neueſter Zeit ꝛc.) gr. 8. Erl. Breuning. 807. 1 8

— de lympha comment. chem. et pathol. gr. 8. Erlangen, Palm. 801. — 4

— üb. d. Ausführung d. Schilddrüſe, e. Schreiben an Sömmering, m. K. 8. Landshut, Thomann. 804. — 12

— Handbuch d. Staatsarzneykunde, f. Vorleſ. und zum Gebrauch f. Bezirksärzte, Juſtiz- u. Policeybeamte. gr. 8. Landshut, Krüll. 805. 1 6

— Beyträge z. Vervollkommnung d. Staatsarzneykunde. gr. 8. Ebend. 806. — 16

— Taſchenbuch f. d. phyſ. Erziehung d. Kinder. 1r—2r Jhg. 16. Fürth, Büreau f. Lit. (Campe in Nrnb.) 802-3. (1r 22 gr. 2r 20 gr.) 1 18

— Was iſt d. Wärme d. Organismus? 8. Landshut, Krüll. 804. — 4

Schmiedchen, C. B., kurzgef. Anfangsgründe a. d. Claviet f. Anfänger. 4. Leipz. Schwickert. 781. — 8

Schmiedel, Cas. Ehph., Descriptio itineris per Helvetiam, Galliam et Germaniam 1773-74. instituti c. 2 Tab. pict. gr. 4. Erlangen, Palm. 794. 1 16

— Dissertatio botanici argumenti revisa et recusa, c. 4 tab. aen. gr. 4. Erlangen, Walther. (Breuning.) 783. — 20

— Erzſtufen u. Bergarten, beſchr. in lat. u. deutſch. Sprache, m. 46 illum. K. gr. 4. Nürnb. Seligmann. (Fr. Campe.) 753. 10 —

— Abbild. d. Marmorarten, u. einiger verwandten Steine, latein. u. deutſch, m. 98 ill. K. gr. 4. Nürnb. Campe. 29 —
(Hieraus einzeln: Bayreuther Marmor, m. 13 K. 3 Rthlr. 16 gr. Wirtemberger M. m. 12 K. 3 Rthlr. 16 gr. Neresheim. M. m. 5 K. 1 Rthlr. 20 gr. Durlacher M. m. 6 K. 1 Rthlr. 20 gr. Salzburg. M. m. 6 K. 1 Rthlr. 20 gr. Schweizer. M. m. 12 K. 3 Rthlr. 16 gr. Franz. M. m. 6 K. 1 Rthlr. 20 gr. Niederländ. M. m. 8 K. 2 Rthlr. 12 gr. Sächſ. M. m. 5 K. 1 Rthlr. 20 gr. Italien. u. Antiker M. m. 22 K. 6 Rthlr. 8 gr.)

— Samml. v. Veſtern u. Lyern verſch. Vogel. (16 Heft, m. Text v. Günther u. 96 ill. K. 8 Rthlr. 8 gr. 26 Hft. v. Eyele beſchr. m. 25 ill. Kpf. 7 Rthlr. 12 gr. 36 46 H. jedes mit 20 ill. K. ohne Text 36 6 Rthlr. 20 gr. 46 7 Rthlr. 4 gr.) Nürnb. Campe. 29 20

— — deſſ. 16 franzöſiſch unt. d. Tit.: Collection de figures

de Nids et d'Oeufs de différents oiseaux, avec 26 pl. enl. Nrnb. Campe. Rthlr. 8 8
Holl. Pap. 9 8

Schmiedel, Cas. Chph., icones plantarum et analyses partium aeri incisae atque vivis coloribus insignitae etc. c. explicat. et animadv. c. 75 tab. aen. pict. 5 manipuli. gr. fol. Nrnb. (Palm, Erlang.) 795 — 97. (manip. 1. 2. à 11 Rthlr. 11 gr. 3. 13 Rthlr. 8 gr.) 36 6

— de varietatibus vasorum magni plerumque momenti, c. fig. 4. Erlangen. 745. — 5

— Vorstellung e. merkw. Versteinerungen, m. 26 illum. K. gr. 4. Nrnb. (Palm in Erlang.) 793. 10 —

Schmiedel, F. L., theatralische Werke. 8. Wien, v. Mösle. 785. — 16

Schmiedel, L., calculi infinitesimalis elementa. 8. Breslau, Korn sen. 776.

— elementa trigonometriae sphaericae, c. fig. gr. 8. ibid. 778. — 6

Schmiedel, Theod., kathol. Andachtsb. z. Beförder. d. 8. Augsb. Volling. 805. — 8

— Einschränkungen d. electrischen Dunstkreises. 8. Prag, Widtmann. 792. — 4

— Predigten a. alle Sonn- und Feyertage ꝛc. 5 Bde. gr. 8. Augsb. Volling. 805. 2 9

— funfzehn Schulpredigt. ꝛc. 8. Ebend. 806. — 14

— Staatskatechismus z. Bildung christl. Bürger, e. Auszug a. d. geoffenbarten Religion. 8. Prag, Widtmann. 785. — 6

Schmieder, Erkenntniß Gottes, Gebet u. öffentl. Gottesdienst in pädagog. Rücksicht betr. 8. Dresden, Walther. 785. — 5

Schmieder, B. F., Anmerkungen z. latein. Grammatik. 1r Thl. 8. Lpz. Hilscher. (Comt. f. Litt.) 778. — 6

— Anweis. z. vernünft. u thät. Christenthum f. d. Jugend. 8. Halle, Hendel. 785. — 4

— histor. philolog. Bemerkungen z. Erläut. d. Briefe Ciceronis ad diversos. 8. Halle, Hemmerde u. S. 799. — 21

— u. Fr., Lehrbuch d. alten Erdbeschreibung z. vollst. Atlasse d. d. Alten bekannt geword. Theile d. Erde in 12 Karten z. Unterr. d. Jugend. gr. 8. Berlin, Akadem. Buchhandl. 802. — 12
d. Atlaß hierzu 3 —

— u. Fr., Handbuch d. alten Erdbeschreibung z. nähern Verständniß d. vollständ. Atlasses d. d. Alten bekannt geword. Theile d. Erde, in 12 Karten. gr. 8. Ebend. 802. 1 16

— Hymnologie; od. üb. Tugenden u. Fehler d. versch. Arten geistlicher Lieder. 8. Halle, Trampe. (Hahn in Hannover.) 789. — 18

— Anleit. z. feinern Latinität in Uebungen u. Anmerk. 2 Thle. 8. Halle, Hemmerde u. S. 797–805. (1r 18 gr. 2r 1 Rthlr.) 1 18

— Lexikon üb. d. Cornelius Nepos, welches Sprache u. Sache erklärt ꝛc. 8. Ebend. 798. 1 —

— comment. in M. A. Plauti comoedias, vide Plautus.

— synchronist. Tabellen f. d. histor. Unterr. auf Schulen. gr. 8. Halle, Trampe. (Hahn in Hannover.) 789. — 8

— Terenzens 6 Lustspiele, s. Terenz.

— natürliche Theologie f. nachdenk. ungelehrte u. studirende Jugend. 8. Lpz. Schwickert. 798. — 16

Schmieder, C. C. (gewöhnl. Karl), über d. Einrichtung höherer Bürgerschulen, e. Versuch. gr. 8. Halle, Gebauer. 809. — 18

— das Gemeinnützige d. Chemie, als Handbuch f. Schullehrer u. Lectüre f. Naturfreunde. 2 Thle. gr. 8. Freyberg, Craz u. G. 801–6. (à 1 Rthlr. 12 gr.) 3 —

— d. Geognosie, nach ihren Grundsätzen dargestellt. gr. 8. Lpz. Crusius. (F. C. W. Vogel.) 802. 1 12

— Versuch e. prakt. Elementar-Geometrie. gr. 8. Halle, Hendel. 800. — 16

— Geschichte, Entsteh. u. neuere Einricht. d. naturforschenden Gesellschaft in Halle, s. Geschichte.

Schmieder, C. C., Versuch einer Liturgik d. ökonom. Mineralogie. 2 Thle. gr. 8. Lpz. Crusius. (F. C. W. Vogel.) 803–4. (1r 2 Rthlr. 2r 2 Rthlr. 12 gr.) Rthlr. 4 12

— topograph. Mineralogie d. Gegend um Halle in Sachsen. 8. Halle, Hendel. 797. — 10

— Theophrasts Abhandlung v. d. Steinarten, s. Theophrast.

Schmieder, F., notarum criticarum in Arriani Nicomed. de Alexandri M. expeditione libros sept. specim. gr. 8. Halae, Renger. 795. — 5

— comment. in Q. Curtii Rufi, vide Curtius.

Schmieder, Gottfr., Auszug a. e. sächs. Mandaten in Frag. u. Antw. f. d. Schuljugend. 2 Stck. 8. Dresden, Walther. 778 u. 92. — 4

— Beweisthümer v. d. Göttlichkeit d. H. Schrift. gr. 8. Ebend. 795. — 2

— churſächs. Kriegsrecht, sammt d. Verfahren v. d. Kriegsgerichten. 2 Bde. gr. 8. Ebend. 768–80. (1r 1 Rthlr. 8 gr. 2r 1 Rthlr.) 2 8

— allgem. Policeyverfassung v. Sachsen und der Stadt Dresden insbesondere, in e. auf d. Landesgesetze u. and. Verordnungen sich gründ. Samml. dargest. 3 Bde. gr. 8. Ebendaselbst. 774–91. (1r 1 Rthlr. 16 gr. 2r 1 Rthlr. 8 gr. 3r 1 Rthlr.) 4 —

Schmieder, Heinr., d. Erdbeben in Messina, dialogisirt. Gesch. 8. Halle, Hemmerde u. S. 786. — 9

— Journal für Theater u. andere schöne Künste, s. Journal.

— d. schwache König, Scenen a. d. Gesch. Heinrichs IV. von Castilien. 3 Thle. 8. Gotha, Ettinger. 786–88. 2 4

— Scenen a. d. neuesten Welt. 1r Thl. 8. Halle, Hemmerde u. S. 785. — 12

Schmieder, Sieg., schediasma pathologicum medicum de polypo oesophagi rarissimo etc. c. fig. 4. Lips. Junius. 762. — 4

Schmieder, Gottfr. Bened., Versuch e. genauen Berichtigung d. mittl. Höhe d. Barometers f. Leipzig. 8. Leipz. Schneider. (Linke.) 780. — 2

— Beyträge z. phys. Topographie d. Stadt Leipzig. gr. 8. Lpz. Linke. 799. — 4

— — z. Naturgesch. d. schädl. Waldraupe. 8. Lpz. Hilscher. 799. — 2

— vollst. Lehrbegriff d. Entomologie, m. K. 1r Thl. 8. Leipz. Schäfer. (Kühn.) 795. 1 16

— specimen faunae insectorum. 8. Lips. Kindel. 790. — 8

— Handwörterbuch d. Naturgeschichte. 3 Thle. gr. 8. Lpz. Baumgärtner. 800–1. (à 1 Rthlr.) 3 —

— Einleit. in d. nähere Kenntniß d. Insektenlehre, n. Linnäischen System, m. K. gr. 8. Lpz. Böhme. 786. 1 12

— Tagebuch, od. monatliche Anweis. z. Gebrauch f. Schmetterlingssammler. 18 — 36 Hft. 8. Leipz. Linke. — 20

— insektologische Terminologie, od. Grundbegriffe d. Insektenlehre n. Linné, m. K. gr. 8. Leipz. Crusius. (F. C. W. Vogel.) 789. — 20

Schmidt, s. unter Schmidt.

Schmiedtgen, J. G. D., Anna, od. d. Fallstrick d. Ehre und des Reichthums, ein Volksbuch. 8. Orla, Heinsius. 798. — 6

— u. J. C. A. Bauer, gemeinnützige Blätter z. Belehrung u. Unterhaltung. 4. Neustadt a. d. Orla, Wagner. 810. 2 —

— Darstellung d. auffallend. Fehler d. deutsch. Sprache im gemeinen Leben ꝛc. 8. Lpz. Reinicke. 799. — 3

— biblische Erzählungen d. Alt. u. N. Testam. f. d. Jugend u. Schulen bearbeitet. 2 Thle. 8. Leipz. Rabenhorst. (Hinrichs.) 808. — 12
m. K. 1 —

— üb. d. Euphonie od. d. Wohllaut a. d. Kanzel. gr. 8. Leipz. Leo. 794. — 20

— d. Friede im Hause; od. üb. die Verschlimmerung unsres Gesindes. 8. Leipz. Solbrig. 808

Schmiedtgen, J. G. D., Helene, od. so kommt man zu Ehren, ein Volksbuch, Gegenstück z. Anna od. d. Fallerick. 8. Leipz. Gerh. Fleischer. 797. Rthlr. — 16

— Hellmigs Reise nach Dresden. Ein Volksbuch. 8. Leipz. Gleditsch. 805. — 16

— Jucheil od. neue Hochzeitbüchlein; z. Lust u. Freude d. Junggesellen u. Jungfern. 8. Lpz. G. Fleischer. 798. — 8

— Leben u. Thaten Jesu. (ist aus d. 4ten Th. d. bibl. Erzähl.) 8. Leipz. Hinrichs. 807. — 8

m. K. — 16

— Hedal od. d. neue Lottobüchlein. 8. Bayreuth, Lübeck. 799. — 5

— Rügen f. Deutsche in Hinsicht ihrer Sprache, in Briefen. (hat z. d. Tit. Darstellung auffallender Fehler der deutschen Sprache.) 8. Leipz. Reinicke. (Hinrichs.) 796. — 21

— Leipziger Taschenbuch f. Liebhaber d. Schönen u. Guten, m. K. f. 1800, 1 u. 2. 16. Lpz. Weigel. (800 14 gr. 801 - 2 à 12 gr.) 1 14

— Theobalds Morgengabe für seine Enkeltochter Pauline, ein Buch für deutsche Töchter. 8. Leipzig, Gerh. Fleischer. 798. 1 8

— der erfahrne Wandersmann. 8. Bayreuth, Lübeck. 800. — 12

in Pergament gebund. — 16

(Albert u. Jacobine, od. d. Friedl. Thäler an d. Staarenburg. — Andeutungen od. kl. Erzählungen 2 Thle. — Clementine od. mein Wonneleben ꝛc. — Dämmerungen f. Deutschlands Töchter. — die stille Ecke am Rohrteiche. — d. Hagestolz od. d. 7 Liebschaften. — das Haus v. Grodnow. — Landfruchte ist Andeutungen 3r. — Pauline Well. — Lydie Willmar. — d. hohe Windbruch, s. in Romanen.)

Schmieg, I., de febribus biliosis. 8. Nürnberg, Raspe. 801. — 12

Schmiel, J. N., Unterricht über den Militärdienst, d. Miliz des Schweizerischen Freystaats gewidmet. 8. Basel, Flick. (auch Sauerländer in Aarau.) 806. 1 —

Schmier, Ben., theologia scholast. polem pract. III Ptes. 4. Augsb. 737. 6 12

Schmier, Franz, Consultationes canonicae de Coadjutoribus perpet. etc. 4. Salzb. Mayr. 724. — 5

— comment. in IV libr. decretalium. 4. ibid 714. 2 —

— fundamenta et vertex juris canon. 4. ibid. 716. — 16

— jurisprudentia canonica civilis, sive jus canonicum universum. 3 Tmi. fol. ibid. 729. 4 —

— jurisprudentia practico-consiliaria. fol. Augsburg, Wolf. 737. 2 8

— — publ. imp. rom. germ. etc. fol. Salzburg, Mayr. 771. 1 —

— — publica universalis, fol. ibid. 722. 1 —

— — univers. publ. fol. ibid. 703. 1 12

— Ius canonicum universum. III Tmi. fol. Avenione. (Wolf, Augsburg.) 738. 6 16

— jus canonicum universum cum Suppl. III Tomi. fol. Lips. Weidmann. 738. 8 —

— de pactis et contractibus. 4. Salzburg, Mayr. 712. — 12

— de processu judiciario. 4. ibid. 710. — 12

— de sponsalibus et matrimonio et ejus pertinentiis. 4. ibid. 713. — 12

— theologia scholastica. fol. August. Vind. (Weidmann, Lips.) 737. 6 12

Schmil, Flor, theoret. prakt. Grundsätze d. Katechetik f. angehende Religionslehrer. 8. Neisse, Rosenkranz. 805. — 18

— homilet. Reden über die gewöhnlichen sonntäglichen Episteln. 2 Thle. gr. 8. Breslau, Korn d. ält. 798. 99. (à 1 Rthlr.) 2 —

Schminke, über die, ihre Bereitung, Gebrauch ꝛc. 8. Frkf. Andreä. 796. Rthlr. — 8

Schminke, C. F. W., Bemerkungen über verschiedene Gegenstände der Forstwissenschaft. 8. Cassel, Griesbach. 799. — 4

Schminke, F. C., Monimenta-Hassiaca, darin z. hess. Geschichte u. Rechtsgelehrsamkeit dienende Nachricht. 4 Thle. Cassel, Cramer. (Krieger in Marburg.) 747-65. 1 —

— histor. Untersuch. v. Otto d. Schützen, gebohr. Prinzen von Hessen Begebenh. am Clev. Hofe. 4. Cassel, Cramer. 746. — 6

Schminke, L. H., Syntagma criticum variorum auctorum in quo Iurisconsulti, Philosophi, Historici, Oratores et Poetae etc. 4. Marburg, Muller. (Hermann. et. Brönner, Francf.) 717. 1 —

Schmit, Crato u. Calliope, oder Dichtungen am Mutterbusen der Natur, m. K. u. Musik. 8. Breslau, Barth. 809. 1 —

Schmit, Frz., Oesterreichs Baumzucht, s. Schmidt.

Schmit, Fr., Fabeln, Erzählungen u. Romanzen. 8. Leipz. Weygand. 781. — 15

Schmitson, Ant., über Anatomie u. anatom. Demonstrationen. 8. Jena, Gabler. 806. — 4

— Geist der lateinischen Sprache, 8. Leipzig, Rein. 804. 1 —

— latein. Sprachlehre. gr. 8. Ebend. 804. — 18

Schmitt, A., Taschenbuch f. Ammen. 12. Leipz. Schladebach. 797. — 8

Schmitt, C., forstwissenschaftl. Bemerkungen über d. Käpplerschen Saftbied. 8. Gotha, Ettinger. 804. — 4

Schmitt, Joh. A., d. Lehre d. künstlichen Holzzucht d. d. Pflanzung. gr. 8. Wien, Gerold. 800. 1 16

— Grundzüge z. Entwurf e. zweckmäßigen Schlagordnung, ein Beytrag z. höhern Forstwissensch. ꝛc. gr. 8. Wien, Gerold. (Kummer in Leipz.) 810. 2 8

Schmitt, Jos., Handbuch d. Synonymik f. Schulen. 8. Frf. Andreä. 809. — 10

Schmitt, P. F. W., Institutionis juris ecclesiastici universalis ad statum Germaniae catholicum accommodatae, lib. V. 4. Würzb. Stahel. 772. 5 —

Schmitt, W., d. Antigoulard, in Wahrnehm. über Mißbr. u. Unsicherh. d. Biepertracts, v. österr. Feldchirurgen aufgesetzt. gr. 8. Wien, Gräffer. (Camesina.) 785. — 12

— geburtshülfliche Fragmente. 8. Wien, Camesina. 804. — 12

— über diejenigen Krankheiten der Harnblase, Vorsteherdrüsen u. Harnröhre. (m. Ausnahme d. Blasensteine), denen vorzügl. Männer im hoh. Alter ausgesetzt sind. 8. Ebend. 806. — 21

— Bemerkung. über die Krankenbetten, und Beschreibung eines neu erfundenen einfachen Krankenbettes. gr. 8. Wien, Gräffer. 791. — 5

— neue Versuche u. Erfahrungen üb. die Plouquetische u. hydrostatische Lungenprobe. gr. 8. Wien, Aut. Doll. (Riedlinger in Leipz. in Commiss.) 806. — 20

— beantwortete Preisfrage: welches ist die sicherste und beste Methode Schußwunden zu heilen. gr. 4. Wien, Gräffer. 789. — 16

Schmitthenner, D. J. C., Predigten über Sprüche Heil. Schrift. 2 Thle. 4. Schwabach, Mäler. 778. 2 8

Schmitz, B., Gedichte. 8. Münster, Waldeck. 807. — 20

Schmitz, Frz., Anmerkungen üb. untersch. Gegenstände aus H. Schrift, auf jed. Sonn- u. Festtag d. Jahres vorgehalten. 4. Cöln. (Wolf in Augsb.) 722. 3 —

Schmitz, J. A., Versuch in Predigten f. aufgeklärte Leser. 2 Thle. gr. 8. Jena, Cuno. (Stahl.) 791-92. (1r 12gr. 2r 1 Rthlr.) 1 12

Schmitz, N. Bb., über die Grundsätze d. Sprache, Schreibart u. Dichtkunst d. Franzosen. 3 Abhandl. 8. Münster, Theissing. 789. 1 6

Schmitz, Th., medulla juris canonici. 4. Cöln. 740. 2 20

— jus canonicum universum. III Tmi. ibid. 740. 3 —

Schmißer, J. D., Pflicht kurz zu predigen. 8. Brandenburg, Halle. 764. Rthlr. — 7

— d. höchste Vernunft u. Beruhigung in d. Glauben an Jesum. 8. Ebend. 756. — 12

Schmolke, Benj., v. d. Auferstehung und Himmelfahrt. 12. — 5

— Beicht- und Communiongebetbuch, nebst Morgen- Abend- Kranken- Sterbe- u. Reisegebeten, mit grob. Schr. 8. Frkf. u. Leipz. 747. — 10

— Bekaltar. 12. 744. — 4

— Gott geheil. Betrachtungen am Sabbath. 8. Chemnitz, Stößel. (Mauke.) 766. 1 4

— Bochim u. Elim, od. neue Samml. v. Trost- u. Trauerliedern. 12. Breslau, Pietsch. 738. — 5

— Buß- u. Betglocke. 12. 734. — 4

— Gott geheil. Bußopfer christl. Communicanten. 12. Nrnb. Lochner. 756. — 7

— d. il. Flammen d. himml. gesinnten Seele in andächtigen Gebet und Liedern angezündet. 12. Lpz. Junius. (Enobloch.) 762. — 5

— Freudenöl in Traurigkeit. 12. Breslau, Pietsch. 738. — 3

— andächt. Herz. 12. Breslau. 737. — 3

— — Herzensaltar z. allerh. Dreyfaltigk. 12. Rudolst. 734. — 6

— Herzen- Bet-Altar. 12. Breslau, Meyer. 778. — 4

— betendes Kind Gottes. 12. Nürnberg, Monath. 754. — 2

— geistlicher Kirchengefährte. 12. Schweidnitz. 732. — 3

— geistl. Kirchengesangbuch. 12. Breslau, Meyer. 743. — 4

— Klagen u. Reigen. 12. Breslau, Pietsch. 738. — 3

— schöne Kleider f. einen betrübten Geist. 12. Ebendas. 738. — 3

— Mara u. Manna. 12. Ebend. 738. — 3

— Gott geheil. Morgen- u. Abendandachten. 8. Frankfurt. (Seidel in Sulzbach.) 802. — 8

— — dieselben. 8. Hildesheim, Gerstenberg. — 3

— Namenbuch Christi z. Erbauung. 12. Breslau, Pietsch. 738. — 3

— heil. Oel in den Flammen öffentlich. Kirchenandacht. gr. 8. Ebend. 741. — 12

— Gott geheil. Passionsandachten. 12. Hamburg. 733. — 3

— andächt. Seelen geistr. Passionsseufzer, in gebund. Rede. 12. Leipz. 738. — 3

— d. gläubigen Seelen andächt. Sehn unter d. Kreuze Christi, od. kurze Passionsseufzer. 2 Thle. 12. Bresl. Pietsch. 736-42. — 8

— lustiger Sabbath in d. Stille zu Zion, m. heil. Liedern gefeyert. 2 Thle. 12. Leipz. Hilscher. (Compt. f. Literatur.) 729. — 3

— Saitenspiel des Herzens. 12. Breslau, Pietsch. 738. — 3

— Schauplatz d. Liebe d. d. Kreuze Jesu. 12. Hamburg. 738. — 3

— des Herzens Schmuck und Asche. 12. Bresl. 738. — 3

— sämmtl. Schriften zusammengedruckt. 3 Thle. 8. Tübing. Metzler. 780. 2 —

— Seelenerquickungen andächt. Herzen. 12. Nürnb. Monath. 768. — 4

— d. mit rechtschaff. Herzen zu s. Jesu sich nahende Sünder in auserles. Buß- Beicht- u. Communion-Andachten. 8. Chemnitz, Stößel. (Mauke.) 794. — 4

— — dasselbe. 8. Bresl. Korn d. ält. 800. — 4

— — dasselbe neue Auflage. 8. Leipzig, Jacobäer. 807. — 4

— Trost- u. Trauerschriften. 3 Thle. 8. Leipzig, Friese. 737. — 12

Schmolke, Benj., gläub. Christen angenehmer Tugendschmuck, m. K. 12. Cuimbach. 736. Rthlr. — 6

— himmlisch. Vergnügen in Gott. gr. 8. Basel, Imhof. 766. — 16

Schmoll, J. G., Arithmetik f. Handlungsstudirende. 8. Leipz. H. Richter. 802. 1 4

Schmotther, Gfr., christl. Auszug z. Erkenntniß d. Heils. 8. Dresd. Gerlach. 730. — 10

— Handbüchlein, z. Hause u. auf d. Reise dienlich. 8. Lpz. Crusius. (F. C. W. Vogel.) 730. — 10

— Handbüchlein ꝛc. 8. Dresden, Gerlach. 739. — 20

— d. Schreiber u. Rechner. 8. Ebend. 755. 2 8

— Anleitung zur Schreibübung in 51 Blatt. Fol. Ebd. 764. 1 —

— — dasselbe in Holzschnitten. 4. Ebend. 764. — 2

Schmuck, d., d. Weisen, od. gründl. Darstellung d. physischen Unterwelt. 8. Wien, Gräffer. 782. — 9

Schmuck, E., Beyträge z. näh. Kenntn. d. thier. Elektricität. 8. Mannh. Schwan u. Götz. 793. — 5

Schmuck, Vinc., praelectiones academicae in Iesaiam. 4. Dresd. Gerlach. 708. 1

Schmucker, F. A., d. Verdauungsgeschäfte, eine anatom. physiol. Abhandl. 8. Augsburg, Rieger. 789. — 6

Schmucker, Joh. Heinr., schriftm. u. gründl. Erklärung aller u. jeder Sonn- u. Festtagsevangel. durchs ganze Jahr. 2 Thle. 4. Frankf. Andreä. 742-45. 5 —

— goldne Aepfel in silb. Schaalen, od. Worte geredet zu seiner Zeit in 98 Predigten. 2 Thle. gr. 4. Zürich, Orell, Füßli u. Comp. 760-64. 4 —

— Bekkunft od. Predigten üb. d. Vaterunser. 4. Frankf. Andreä. 756. 1 4

— wahrer u. rechtschaff. Christ. 3 Thle. 4. Ebend. 742-48. (1r 2r à 2 Rthlr. 4 gr. 3r 2 Rthlr.) 6 8

— leidender Jesus in 38 Predigten üb. d. Passionsgesch. 4. Frankf. Brönner. 748. 2 8

— d. herrl. Sieg ꝛc. od. Erklär. d. 73ten Psalms. 4. Frkf. Andreä. 740. — 20

— d. verwunderungswürdigen Tritte u. Gänge, welche Gott thun wird ꝛc. vorgestellt aus St. Johannis Offenbarung ꝛc. 4. Wesel. (Andreä in Frankf.) 739. 1 12

— Worte, welche geredet sind zu seiner Zeit, in Predigten. 2 Thle. 4. Frankfurt. (Orell, Füßli u. Comp. in Zürich.) 751. 2 —

Schmucker, Joh. Lebr., chirurgische Wahrnehmungen. 2 Thle. gr. 8. Berlin, Nicolai. 775-89. (à 1 Rthlr. 6 gr.) 2 12

— — Fortsetz. oder Samml. vermischt. chirurg. Schriften. 3 Bde. gr. 8. Ebendas. 785-97. (1r 1 Rthlr. 2r 3r à 18 gr.) 2 12

Schmuckkästchen f. d. Jugend, od. Moral f. das Herz, in alphabetischer Ordnung. 8. Wien. (Barth in Leipzig.) 780. — 6

Schmund, C. G., Abhandl. über d. Fütterung u. Pflege d. milchenden Kühe. 8. Berlin, Himburg. 787. — 6

Schmuß, Frz., sittliche Anmerk. über unterschiedl. Begebenh. H. Schrift, a. d. Sonn- u. Festtage. 4. Cöln. 722. 1 12

Schmuß, Joh. And., Erkenntniß d. Wahrheit zur Gottseligkeit üb. d. Episteln. 4. Strasb. Bück. 722. 2 12

Schnaken, Schnurren, Charakterzüge. 2 Bde. 8. Berl. Maurer. 788. 1 —

— u. Schnurren, s. Raritäten aus Fabians Guckkasten.

— Schnurren, lustig. Schwänke und Einfälle Julian Brustfleck's. 8. Wien, Alop. Doll. (Liebeskind in Leipzig in Commiss.) 801. — 6

— u. Schnurren im poet. Gewande, od. Taschenbuch für Freunde d. Scherzes u. d. Laune. 4 Samml. 32. Bresl. Gehr. (Barth.) 799-802. (à 12 gr.) 2 —

— u. Schnurren, theatralische, ein Schauspieler Vademecum. 8. Weimar. (Gädicke in Berlin.) 800. — 6

Schnalben. 8. Altenburg. 775. Rthlr. — 6
Schnappinger, M. M., Grundlage aller Religion- und Religionsphiloſophie. gr. 8. Mannheim, Schwan u. Götz. 806. 1 —
— Entwurf einer katholiſch-chriſtlichen Religions- u. Dogmen-Geſchichte. gr. 8. Carlsruhe, Macklot. 807. — 20
— Entwurf einer kathol.-chriſtlichen Religions- u. Dogmen-Geſchichte zu akadem. Vorleſungen. 8. Ebend. 807. — 15
— d. heilige Schrift d. neuen Bundes. 4 Bde. gr. 8. Mannheim, Loſſler. (Haylinger in Linz.) 803. 4 10
Schnappſack, poetiſcher, in welch. viel luſt. Gedichte. 8. Dresden. 786. — 16
— d. neue poetiſche, od. Magazin f. diejenigen, die ſich in Stammbücher einſchreiben wollen. 8. Schwabach, Enderes. 777. — 6
Schnaubert, Andr. Joſ., Beyträge z. deutſchen Staats- und Kirchenrecht. 2 Thle. 8. Marburg, Krieger. 784—785. — 14
— neue juriſtiſche Bibliothek, ſ. Bibliothek.
— neueſte fortgeſetzte juriſtiſche Bibliothek d. deutſchen Staats- u. Lehnrechts. 11 Bd. 5 Stck. 8. Jena, Cuno. (Stahl.) 789-90. 1 6
— über Kirche u. Kirchengewalt, in Anſeh. d. öffentl. Religionsbegriffes, e. Grundſ. d. natürl. u. proteſt. Kirchenrechts. 8. Ebend. 788. — 9
— kurz. Entwurf d. proteſt. Kirchenrechts in Deutſchland. 8. Ebend. 783. — 1
— beſondere Grundſätze des Kirchenrechts der Katholiken in Deutſchland. gr. 8. Jena, Akademiſche Buchhandlung. 794. — 20
— Grundſätze d. Kirchenrechts d. Proteſtanten in Deutſchland. gr. 8. Ebend. 795. 1 4
— Grundſätze des Kirchenrechts der Proteſtanten u. Katholiken in Deutſchland. 2 Thle. gr. 8. Jena, Seidler. 805-806. 2 16
— Erläuterung d. in Deutſchland übl. Lehnrechts in ein. Commentar üb. d. Principia juris feudalis. 3 Thle. 4. Braunſch. Schulbuchh. 799. (11 1 Rthlr. 4 gr. 21 18 gr. 31 16 gr.) 2 14
— üb. d. rechten Mittel d. Proteſtanten wider d. Katholicismus zu ſichern. 8. Jena, Cuno. (Stahl.) 788. — 12
— üb. Moſers Vorſchläge z. Verbeſſ. d. geiſtl. Staaten in Deutſchland. 8. Ebend. 788. — 12
— Erörter. d. Lehre v. heilbar. u. unheilbar. Nullitäten. 8. Marb. Krieger. 780. — 2
— auch d. Regent iſt an die von ihm u. ſ. Vorfahren gegeb. Geſetze gebunden, a. d. Lat. v. C. F. Hagemeiſter. 8. Roſt. Stiller. 795. — 9
— ſummar. Einleit. in d. Staatsrecht d. geſammt. Reichslande, nebſt e. kurzen Entw. d. ſſ. 8. Jena, Akadem. Buchh. 786. — 2
— Anfangsgründe d. Staatsrechts d. geſammten Reichslande. gr. 8. Ebend. 787. — 16
— Lehrbuch des deutſchen Staatsrechts. 11 Thl. gr. 8. Jena, Seidler. 806. 1 8
— Vertheidigung gegen Roth in Mainz d. Aufheb. der Kloſter betreff. 8. Marburg, Krieger. 784. — 8
— Widerlegung d. Offenbacher rechtlichen Staatsbetrachtungen. 8. Gießen, Krieger. 783. — 5
Schnaubert, Ludw., chem. Unterſuch. üb. d. Verwandtſchaften d. Metalloxyde zu d. Säuren nebſt Bemerk. üb. Bertholets neue Affinitätslehre. gr. 8. Erfurt, Hennings. 803. — 12
Schnauffer, J. F., Skizze über d. Kindermord. 8. Bayreuth, Lübeck. 804. — 3
Schneckenberg, F. C., Predigt zu Wilhelmshöhe gehalten. 8. Caſſel, Griesbach. 802. — 3
Schnee, G. H., Betrachtungen üb. ausgew. Stellen d. H. Schrift. 8. Frankf. Keßler. 788. Rthlr. — 14
— Caſualreden. 8. Halle, Hemmerde u. Schw. 800. — 8
— Gedichte. 8. Frankf. Keßler. 786. — 16
— d. prakt. Land- u. Hauswirth, ſ. Land- u. Hauswirth.
— Landwirthſchaftliche Zeitung, ſ. Zeitung.
Schneegaß, Cl., de concurſu creditorum in foro civili formando. 4. Braunſchw. 718. — 12
— Kinderpoſtille. 8. Erfurt, Weber. 762. — 3
Schneegaß, Chr. Pol., üb. d. Erzeugung od. Aufzähl. und Kritik aller bisher. Zeugungstheorien ꝛc. 8. Jena, Gabler. 802. — 16
Schneidawind, F. A., Verſuch e. ſtatiſt. Beſchreib. des Hochſtifts Bamberg. 2 Abtheil. gr. 8. Bamb. Lachmüller. (Sommer in Leipz.) 797. 2 8
Schneidenbach, de ratione ſolvendi ac ligandi in Sacramento poenit. gr. 8. Salzb. Mayr. 774. — 8
Schneider mit der Zaubergerte, od. Geſch. d. Geiſterbeſchwörers u. ehemaligen Schuſter Schneider in Straßb. 8. Frankf. Simon. 805. — —
Schneider, A., Μορσῶν ἀοιδή, sive Selecta poëtriarum graecarum carmina et fragm. gr. 8. Giessen, Tasché. 802. 1 12
Schneider, Andr., processus juris judicii provincialis Sueviae. 4. Ulm, Bartholomäi. 723. — 16
Schneider, Casp., geograph. hiſtor. Beſchreib. d. Oderſtroms. 8. Frankf. u. Leipz. (Schmidt in Berlin.) 742. — 6
— Saxonia vetus et magna in parva, od. Beſchr. d. alten Sachſenlandes, vermehrt v. J. C. Knauth. 4. Dresden, Gerlach. 727. — 16
Schneider, C. F., d. Bibel A. u. N. Teſtam. im Auszuge nach ihrem moral. Inhalt. 8. Leipz. Hamann. 738. 1 4
— Wörterbuch über die gemeinnützigſten Belehrungen der Bibel. 11 21 u. 31 Thl. v. Chr. Fr. Hempel fortgeſ. gr. 8. Leipzig, Barth. 795—803. (11 21 à 1 Rthlr. 12 gr. 31 1 Rthlr. 8 gr.) 4 8
— Wörterbuch üb. d. bibl. Sittenlehre. gr. 8. Ebendaſ. 791. — 18
Schneider, C. F., Elementarübungsbuch z. Sprechen-Leſen- u. Verſtehenlernen d. deutſchen Sprache nach Stephanis Methode. 8. Würzb. Stahel. 806. — 8
— ausführl. Unterricht in d. Stephaniſchen Elementarmethode d. Leſelehrens ꝛc. gr. 8. Ebend. 805. — 16
Schneider, C. G. A., beruhigende Unterhaltungen f. Jugendfreunde. 8. Leipz. Barth. 782. — 12
Schneider, C. H. G., neues Gebetbuch f. Schulen. 8. Breslau, W. G. Korn. 801. — 8
Schneider, Ch. W., Bibliothek d. Kirchengeſchichte. 2 Bde in 6 Stck. gr. 8. Weimar, Hoffmann. 781. 1 12
— Conspectus status eccles. Islandiae. 8. ibid. 779. — 2
— Erklärung d. Eides zur Warnung wid. d. Meineid. 4. Eiſenach, Wittekind. 802. — 2
— 2 Predigten in Weimar u. Eiſenach gehalten. 8. Ebend. 782. — 4
— Predigt in Creuzburg gehalten. 8. Ebend. — 4
— Predigten. 8. Weimar, Hoffmann. 773. — 8
— Rede von der Erziehung. 8. Eiſenach, Wittekind. 786. — 2
— Sammlung zur Geſchichte Thüringens, ſiehe Sammlung.
Schneider, Dan., bibliſches Lexikon, in welchen nebſt d. Namen d. Weſen d. Sachen beſchr. m. K. u. Pritii Vorrede. 3 Thle. Fol. Frankf. Eylinger. 730-31. 12 —
— — daſſelbe. 3 Thle. Fol. Frankfurt, Hermann. 729—731. 14 —
— unpartheyiſche Prüfung d. C. Schwenkfeld u. Vertheid. d. Augsb. Confeſſ. 4. Gießen. 708. — 10

Schneider, Dan., vollständ. Hochgräfl. Erbach. Stammtafel, nebst d. Erbacischen Historie. Fol. Frankf. 736. Rthlr. 4 —

Schneider, C. C. G., vollständ. Abhandl. d. Lehre v. rechtl. Beweise in bürgerl. Rechtssachen. gr. 8. Giessen, Heyer. 803. 1 16

— Vers. e. Entwickelung u. Berichtig. d. Grundbegr. d. jüdisch. Rechtslehre, als Grundlage e. allgem. Philosophie d. Rechts. 8. Ebend. 801. — 10

Schneider, Eulog., Gedanken üb. d. Chrysostomischen Erklärungsreden üb. d. N. Testament. gr. Stuttgart, Klett. 787. — 2

— Gedichte. 8. Frankf. Andreä. 802. — 10

— erste Grundsätze d. schönen Künste u. d. schönen Schreibart insbesond. 8. Frankf. (Benj. Fleischer in Leipz.) 790. —

— d. Guckkasten, ein Gedicht. 8. Lingen, Jülicher. 795. — 5

— Lebensgeschichte, u. letzten Stunden kurz vor seiner Hinrichtung v. ihm selbst geschr. 8. Frankf. (Commer in Leipz.) 794. — 4

— de philosophiae in sacro tribunali usu. 8. Stuttg. Klett. 787. — 5

— Predigten f. gebild. Menschen u. denkende Christen. 8. Breslau, W. G. Korn. 790. — 10

— d. Bild. d. guten Volkslehrers, 2 Predigten. gr. 8. Heilbronn, Class. 790. — 5

— Schicksale in Frankreich. 8. Strasb. (Raspe in Nürnb.) 797. — 12

Schneider, F., danish Grammar adapted to the use of Englishmen to which are added a hist. description of Copenhagen and various extract from danish Authors. 8. Copenh. Brummer. 803. 1 —

Schneider, F. T., Rede, wie viel dem Vaterlande daran liegen müsse, das Haus seiner Fürsten in e. beständigen blühenden Wachsthume zu sehen ꝛc. 8. Jena, Gabler. 797. — 4

Schneider, Gabr. Gottl., evangel. Postille. 8. Chemnitz, Stößel. 737. — 9

— evangel. Frag- u. Bilderpostille. 4. Ebend. 737. — 16

Schneider, C. J., Recueil de lettres marchandes et morales, allem.-franç. 8. Nürnb. Schneider et W. 800. — 8

Schneider, H., neuestes Magazin f. d. Liebhaber d. Entomologie. 6 Hefte. 8. Stralsund. 791—94. (à 8 gr.) 2 —

Schneider, Joh., Bibelarbeit. 8. Bautzen, Drachstedt. 719. — 7

Schneider, I. A., Comment. jurid. Negotiorum Gestor Ordinar. ad Culpam levem obligatur. 4. Jenae, Melchior. (Crocker.) 780. — 3

Schneider, J. A., d. Christ in d. versch. Verhältnissen d. Lebens in 14 Fastenpredigten vorgetr. 8. Prag, Buchler. (Joachim in Leipz.) 803. 1 8

— biographische Fragmente v. d. Churfürstin Margarethe d. Stammmutter des Hauses Sachsen ꝛc. 8. Altenb. Comt. f. Litt. 801. — 8

— Gebet- u. Erbauungsbuch f. kathol. Christen. 8. Leipz. Industrie-Compt. 808. Schreibp. — 20 1 —

Schneider, Ioh. Fr., methodus disputandi. 8. Halae, Kümmel. 750. — 7

— Philosophia moralis secund. principia Thomasiana. 8. Halae. 723. — 12

— fundamenta Philosophiae rationalis. 8. Halae, Fritsch. 737. — 10

Schneider, J. G., italien. doppelte Buchhaltung, oder 6 Monate fingirte Handlung. 4. Leipz. Hilscher. (Compt. für Litt.) 755. 1 16

Schneider, Ioh. Gottl., Historiae Amphibiorum naturalis et literariae fasc. I. II. c. 4 tab. aen. gr. 8. Ienae, Frommann. 798—801. (1r 1 Rthlr. 12 gr. 2r 2 Rthlr.) 5 12

Schneider, Ioh. Gottl., Amphibiorum Physiologia. Spec. I. II. 4. Ienae, Frommann. 797. Rthlr. — 16

— Analecta critica. fasc. I. gr. 8. Tr. ad Viadr. Strauss. 777. — 6

— — ad Historiam rei metallicae veterum. gr. 4. ibidem. 788. — 6

— periculum criticum in Anthologiam Constantini Cephalae tum editam tum ineditam. 8. Lipsiae, Schwickert. 771. — 8

— Eclogae Physicae. Vol. I. II. gr. 8. Ienae, Frommann. 801. (1r 1 Rthlr. 16 gr. 2r 1 Rthlr. 8 gr.) 5 —

Schreibp. (1r 2 Rthlr. 2r 1 Rthlr. 12 gr.) 5 12

— ad reliqua librorum Friderici et Alberti magni capita commentarii, cum fig. II Tmi. gr. 8. Lipsiae, Müller. 788. 6 —

— Geschichte der vorzüglichen Mineralien des Fürstenth. Baireuth, m. K. 1r Thl. 8. Hof, Grau. 799. — 12

— Orphei Argonautica, vide Orpheus.

— Versuch üb. Pindar's Leben. 8. Strasburg, Stein. 774. — 10

— Sammlung vermischter Abhandl. z. Aufklär. d. Zoologie und Handlungsgeschichte, mit K. gr. 8. Berlin, Unger. 784. 1 8

— allgemeine Naturgeschichte der Schildkröten, nebst e. systemat. Verzeichnisse der einzelnen Arten, m. K. nebst 2 Beyträgen. gr. 8. Leipzig, Müller. (Joachim.) 783—789. 3 —

— kritisches griechisch-deutsches Wörterbuch, beym Lesen d. griech. Prosaikerschriftsteller zu gebrauchen. 2 Bde. gr. 4. Jena, Frommann. 806. 8 12

— kleines griechisch-deutsches Hand-Wörterbuch, ein Auszug a. d. größeren Werke v. Fr. W. Riemer. 2 Abtheil. gr. 8. Ebend. 802-4. 4 —

Fein Pap. 5 8

Schneider, J. J., Anmerkungen üb. d. Anakreon. gr. 8. Leipz. Crusius. (F. C. W. Vogel.) 770. — 16

Schneider, J. Ja., die bedeckte Festung. 8. Hannover, Schmidt. (Hahn.) 770. — 6

Schneider, J. N., Universal-Repertorium üb. d. neue K. K. Stempelpatent vom 5. Octbr. 1802. 8. Grätz, Ferstl. — 12

Schneider, Joh. W., d. wohlerfahr. Brauer u. Mälzer, od. d. Kunst gutes gesundes Bier aller Orten zu brauen, m. K. 8. Gera, Heinsius. 810. — 12

— der ökonomische Salpetersieder. 8. Leipzig, Rein. 805. — 4

Schneider, Jos., Versuch e. Abhandl. üb. d. Kinnbackenkrampf neugebohrner Kinder ꝛc. 8. Marburg, Krieger. 805. — 10

— Versuch e. Topographie d. Stadt Fulda. 8. Ebendas. 806. 1 —

Schneider, K. A., Gedichte. 8. Prag, Widtmann. 1 —

Schneider, Ludw., üb. d. Mittel z. Einführ. d. Stallfütterung u. üb. d. Wirkung d. zu häuf. Kartoffelbaues. 2 Preisschriften. 8. Leipz. Schneider. (Linke.) 786. — 4

Schneider, L. C., chirurg. Geschicht m. theoret. u. praktischen Anmerk. 12 Tble. 8. Chemnitz, Stößel. (Maule.) 762-78. (1r 2r à 6 gr. 3r 8 gr. 4r 5r à 10 gr. 6r 8 gr. 7r—10r à 6 gr. 11r 8 gr. 12r 6 gr.) 5 14

Schneider, L. F., Abhandl. üb. d. ersten Grundbestandtheile des menschlichen Körpers. 8. Wien, Hörling. 784. — 5

Schneidewin, Ioh., comment. ad instituta a M. Wesenbeccio et G. Godofredo illustr. 4. Cölln, Metternich. 724. 2 —

Schneidler, H., Anweis. z. Gebrauch d. engl. Bleichpulvers ꝛc. 8. Hannov. Hahn. 806. — 5

Schneidt, Joſ. Mar., v. deutſ. u. franz. Calenderweſen von 1792—1847. 8. Würzburg, Riennner. 796. ..thlr. — 9
— Concurs-Ordnung. 8. Ebend. — 6
— delineatio corp. j. civ. Rom. gr. 8. Würzb. Stahel. 774. — 12
— Gedanken üb. d. Beſtimmung d. Vorauf bey Einkindſchaften. gr. 8. Würzb. Riennner. 789. — 5
— tractatiuncula de fontibus juris franconici praecipue Würceburgensis. 4. Würzb. Stahel. 774. — 4
— schediasma juridico-canonico-historicum de Emancipatione canonicorum in genere et Dioecesens Würceburgensis in specie. gr. 8. Würzburg. Riennner. 789. — 6
— vollſt. Geſchichte d. röm. Königswahl Rudolphs II. aus Urkunden. gr. 8. Würzburg, Stahel. 792. 1 14
— Grundriß z. e. Handbuche üb. d. Mathesin forensem d. i. d. gerichtl. Mathematik. gr. 8. Ebend. 802. — 6
— specimen prodromum juris civilis systematici sistens doctrinam de probationibus. 8. ibid. 767. — 3
— elementa juris franconici seu Würceburgensis privati hodierni. gr. 8. Würzb. Riennner. 794. 1 14
— jurisprudentia forensis Hellfeldiana in ordinem systemat. redacta et suppleta. II Pts. et IIIa repertorio controversiarum et literat. augmentata. gr. 8. Würzburg. Stahel. 802. 3 8
— hiſtor. u. rechtl. Abhandl. v. d. ſogenannt. Leyherrenpfründen od. Paniebriefen. 8. Ulm, Wohler. 768. — 2
— Literatur oder Bibliothek der d. fränk. R. ht u. d. Geſch. erläut. Schriftſteller. gr. 8. Würzburg, Riennner. 789.
— 1 riſt. mathemat. Magazin. 1s Stck. gr. 8. Würzb. Kel. 798. — 8
— specimen matheseos de successione descendentium ex diversis matrimoniis natorum. 4. Würzburg, Riennner. 799. — 6
— Gedanken üb. d. dermalen bevorſtehende Münzrevolution. Fol. Ebend. 786. — 6
— ſyſtemat. Entw. d. Münzwiſſenſchaft d. Deutſchen. gr. 8. Bamberg, Göbhard. 766. — 16
— elementa praxeos judiciariae etc. 8. Würzb. Riennner. 776. — 12
— programma juridic. mathemat. chronolog. quo suam sententiam Dieta Bis-Sextilem etc. etra Koch. gr. 8. ibid. 796. — 4
— Regiſter d. Cramerſchen ſämmtlichen Werke, ſ. J. Ul. v. Cramer.
— Abhandl. v. d. Renovaturen beſ. in d. Herz. Franken u. d. Hochſt. Würzb. gr. 8. Ebend. 793. — 16
— similimenta quaedam ad Historiam Universitatis Würceburg. et in specie Literar. facult. jurid. 4. Würzburg. Riennner. 795. 1 4
— Thesaurus juris franconici 1r und 2r Abſchn. 39 Hefte od 15 Bde. gr. 8. Ebend. 794. 12 —
— letztes Wort, oder Schlußſatz auf Kochs Worte d. Schaltjahr betr. gr. 8. Würzburg. 798. — 2
Schnell, Aug., Compendium juris canonici in V libros digestum. 8 Augsb. Wolf. 743. 1 4
— — theologiae scholasticae. 8 Pts. 8. ibid. 740. 1 16
— Opuscula omnia theolog. etc. fol. Augsb. Doll. 744. 5 8
Schnell, S. B., Handbuch des Civilprozeſſes mit Hinſicht auf Bern. gr. 8. Bern, Walthard. (Palm in Erlangen.) 8to. 2 8
— kleine Schriften. 16 Heft. 12. Baſel, Haas. 791. — 9
Schnell, ſ. auch Snell.
Schneller, F., Weltgeſchichte. 1r—3r Thl. m. K. gr. 8. Graz, Ferſtl. 808—10. (1r und 2r à 1 Rthlr. 8 gr. 3r 2 Rthlr.) 4 16
Schneller, Joſ., Predigten auf alle Sonntage d. Jahres. 4 Thle. gr. 8. Wien, Kurzbeck. (Camesina.) 789—88 4 —
— — derſ. 5r Thl. oder Predigten f. d. heil. Faſtenzeit. gr. 8. Ebend. 788. 1 —
Schneller, Joſ., Predigten auf alle Sonntage des Jahres 6r Thl. oder Predigten zur Feſte des Jahres. gr. 8. Ebend. 788. Rthlr. 1 —
— Trauerrede auf Maria Thereſia. Fol. Ebend. 781. — 12
— geiſtliche Uebungen. 2 Bde. gr. 8. Wien, Anton, Doll. (a. Doll in Augsb.) 2 8
Schneller, Joſ. Ant., Schild des Glaubens, od. d. wahre reine Lehre ꝛc. 8. Dillingen. (Haßlinger in Linz.) 792. — 12
— Idea theologiae positivae in commod. audit. II Tmi. 8. Augsb. Doll. 789. 1 8
— institut. theologiae positivae. 8. Augsb. F. A. Veith. 796. — 10
Schnepf, Erh.; commentar. in psalmos Davidis. fol. 2 8
Schnepfenthal und die umliegenden Gegenden, ſ. Unterhaltungen.
Schnering, L. C., les Evangiles pour les dimanches. 8. Hannover, Hahn. 751. — 20
Schnieber, K., Darſtellung d. Vortheile vom Anbau d. ſyriſchen Seidenpflanze. 8. Liegnitz, Siegert. 789. — 4
Schnorr, H. Th. L., Katechet. Anweiſung f. Kinderlehrer. 8. Gott. Roſenbuch. (Dieter.) 792. — 6
— Pendant zu den Beyträgen z. d. Beförd. chriſtl. Tugenden und anſtändigen Sitten. 8. Quedlinburg, Ernſt. 797. — 8
— über die Unſterblichkeit der Seele, nach Moſes Mendelsohns Phädon. gr. 8. Gottingen, Roſenbuch. (Rower.) 794. — 9
Schnorr, H. V., Unterricht in d. Zeichenkunſt ꝛc. in 61. Bl. in Fol. gr. 8. Lpz. Geſchen. 810. 10 —
Schnösenberg, P. C., theologiae dogmaticae de Deo tractatus in usum fratrum theologorum Ord. S. Franc. de strict. Observ. Prov. Sax. S. Crucis ex probat. auctoribus conscripti. 8. Münster, Aschendorff. 783. 1 4
Schnüffi, Lor., mikroſkopiſche Nasenpfeife, m. K. 8. Augsb. Wolf. (auch Thurneyſen in Baſel.) 707. — 16
Schnupfen und Husten, über den ꝛc. 8. Königslutter, Enlemann. (Sommer in Lpz.) 799. — 18
Schnurren, Launen und Einfälle e. ehem. Kriegers ꝛc. ſiehe Salz u. Laune.
Schnurrer, Ch. F., Slaviſcher Bücherdruck in Wirtemberg im 16. Jahrh. gr. 8. Tüb. Cotta. 799. — 12
— Dissertationes philologico-criticae 8. maj. Gothae, Ettinger. 796. 2 16
— Erläuterungen d. wirtemb. Kirchen-Reformations- u. Gelehrten-Geſchichte. gr. 8. Tub. Cotta. 798. 1 16
— biogr. u. liter. Nachrichten v. ehemaligen Lehrern der hebräiſchen Literatur in Tübingen. gr. 8. Ulm, Wohler. 792. — 16
Schnurrer, Fr., Materialien zu einer allgemeinen Naturlehre d. Epidemien u. Contagionen. 8. Tubingen, Heerbrand. 810. — 14
Schnurrpfeifereyen, theologiſche, herausg. von Baldr. Schwarzbuckel. 8. Halberſt. Groß. (Sommer in Leipzig.) 807. — 8
Schoap, J. G., kaufm. Buchhalter, od. Buchhalter. Beluſt., Gewichtvergleich. fremder Kauf- und Handelsplatze, auch Ellenvergleichung. Fol. Nürnb. Autor. 716. 6 —
Schobelt, Ch. H., Beſchr. d. r Epidemie in d. alten Mark im J. 1772. 8. Berlin, Realſchulbuchhdl. 773. — 7
— ein paar Worte über die Faulfieber zu Aerzten u. Nichtärzten geſprochen. 8. Berlin Schöne. 796. — 14
— de hominis anno. 8. Berlin, Realſchulbuchhdl. 776. — 5
— Betracht. üb. die Cur d. veneriſchen Krankheiten. gr. 8. Magdeburg, Hechtel. 771. — 6
Schober, C. G., Verſuch einer Theorie v. d. Uebermacht, m. K. 8. Lpz. Fritſch. 751. — 4
Schöber, D. G., Leben, Schriften und Kunſtwerke Albr. Durers. 8. Schitz, Manke. 769. — 5
— Beyträge zur Liederhiſtorie. 2 Theile. 8. Lpz. Hilſcher. 759—60. — 6

Schoch, J. T., Gedanken über Menſchenbildung. 8. Leipzig, Joachim. Rthlr. — 12

Schocher, C. G., etwas üb. deutſche Literatur. 8. Leipzig, Reinicke. 792. — 9

— Rechtfertigung der Schreibart Teutſch. 8. Ebendaſ. 793. — 9

— ſoll die Rede auf immer ein dunkler Geſang bleiben? ꝛc. 4. Ebend. 792. — 6

— Todtenfeyer Leopolds II. gr. 4. Ebend. 792. — 4

Schochert, J. D., d. Gärtner aus Erfahrung od. immerwährender Gartenunterricht. 8. Altona, Kayen. (Sommer. auch Graff in Leipz.) 797. — 12

Schodde, M., Predigten über den Heidelberg. Katechism. 2 Thle. gr. 8. Danzig, Waesberg. 795. 1 8

Schoder, Joh. Erh., kurzer Leitfaden f. d. arithm. Unterr. 1r Curſ. 8. Bayr. Lubecc. 808. —

Schoder, Gedichte. 8. Tub. Cotta. 805. — 16

Schodor, F. I., Hierozoicon ex Bocharti itinerariis variisque aliisque comment. compos. III Spec. 8. ibid. 784–86. 1 —

Schoder, J. C. G., bibl. Abriß d. ewigen Lebens, d. Lebenden und Sterbenden zum Troſte aufgeſetzt. 8. Stuttgart, Metzler. 755. — 8

— Morgen- u. Abend-Andachten frommer Chriſten. 2 Thle. 8. Heilbronn, Caebrecht. 793. 1 10

Scholder, Ch. A., Vorſchläge, w. d. Verpacht. e. Landgutes d. allzugroßen Gewinn d. Pächter beſchränken könne. gr. 8. Lpz. Grießhammer. 796. — 4

— über Wanderſchaft der Handwerker. 8. Altenburg, Petersen. 800. — 4

Scholtasi, d., z. deutſchen Homer, od. Journal f. d. Kritik und Exeget. d. Voß. Homers. gr. 8. Lpz. Junius. 798. — 12

Scholl, F., Répertoire de littérature ancienne. II Vol. 8. Paris, Schell. 808. 4 —

— Precis de la révolution franç. et des guerres que la France a soutenues depuis cet événemnet jusqu'à l'avril 1810. 18. ibid. — 16

— tableau des peuples qui habitent l'Europe classés d'après les langues qu'ils parlent et tableau des religions qu'ils professent. 18. ibid. 810. — 10

Scholl, G. H., welches ſind d. Mittel d. Einwohn. kl. Staaten d. Haus zu ausländ. Produkten und Fabrikaten zu bekommen? 8. Nürnb. Schneider und W. 810. — 8

Scholl, J. C. H., Geſchichte d. alt. u. neuen herrnhutiſchen Sekte und ihr. Stifters, d. Graf N. L. von Zinzendorf. 8. Tuvingen, Heerbrand. 805. 1 4

Scholler, P. A., Flora Barbiensis in usum seminarii fratrum. 8. maj. Lps. Kummer. 774. — 16

— supplementum florae Barbiens. c. tab. aen. 8. maj. ibid. 787. — 8

Schollinger, Hm., stemmatographia Goebhardi hoc nomine primi Episcopi Ratisbon. etc. 8. München, Lentner. 785. — 3

— observationes ad quasdam Honricorum 2. 3. et 4. Germ. Reg. et Imp. aliaque diplomata, c. fig. 4. Ingolst. Krüll. 790. — 3

— Nachtrag v. d. Sparren, als d. Geſchlechtswappen der Pfalzgrafen von Wittelsbach. 4. München, Lentner. 785. — 6

— berichtigte Reihe d. herzoglichen Linie in Niederbayern. 4. Augsb. Rieger. 786. — 6

— praelection. theolog. XII Tmi. 8. Augsburg, Wolf. 769. 6 8

Schollinger, H., praelectiones theol. de Deo. 4. Salzb. Mayr. 764. — 10

Schollmayer, C., katholiſches Gebetbuch. 8. Frſt. Andreä. 793. — 4

Schollmeyer, J. G., moral. Aufgaben f. die Jugend, z. Uebung und Schärfung d. ſittl. Urtheilskraft, als Anh. z. ſeinem Catechismus. 8. Leipzig, Cruſius. (F. C. W. Vogel.) 802. — 6

Schollmeyer, J. G., Catechismus d. ſittl. Vernunft ꝛc. 8. Lpz. Cruſius. (F. C. W. Vogel.) Rthlr. — 12

— Erzählungen und Sinngedichte, ein Beytrag zu einer durchaus reinen und ſchuldloſen Lectüre, m. K. 1r Thl. 8. Ebend. 805. — 20

— Jeſus und ſeine Jünger, ein Lehr- und Leſebuch für Stadt- und Landſchulen aller chriſtl. Confeſſionen. 8. Ebend. 807. — 12

Scholten, Lac. Iust., Specimen hermeneuticum de diversis significationibus vocis χαρις in nov. Testamentum. 8. maj. Traj. ad Rhen. (Weidmann, Lps.) 805.

— Wesselius, Specimen hermeneutico-theologicum de appellatione *ΤΟΥ ΤΙΟΥ ΤΟΥ ΑΝΘΡΩΠΟΥ*. 8. maj. ibid. 809.

Scholvin, Gerh. Ph., Ausſicht in eine beſſere Welt, od. Gedanken über die Zukunft. 1r Theil. gr. 8. Altona, Kayen. 790. — 10

— Hannover in Kriegsflammen, od. Betracht üb. d. Krieg ſeit 1756. 8. Frſt. u. Lpz. Schmidt. 762. — 16

— d. Mittelweg b. d. ſittl. Handlungen d. Menſchen. 8. Hannover, Helwing. 798. — 8

Schreiby. — 12

Scholz, Ch., grammatica aegyptiaca utriusque dialecti, c. Woide. 4. maj. Oxonii, Stahlbaum. 779. 6 —

Scholz, C. F., Beichtreden f. chriſtlich geſinnte Menſchen ꝛc. 8. Görlitz, Anton. 809. — 12

Scholz, Fr. P., nützliche und zweckmäßige Materialien zum Dictiren, oder Uebungen in Briefſchreiben f. Kinder. 8. Breslau, Barth. 807. — 12

— Geſpräche über die Naturlehre f. Kinder, m. Kupf. 8. Breslau, Schall. 801. — 20

Schreiby. 1 —

— gemeiner Unterricht f. Kinder und Unerfahrne über d. Gifte, 8. Breslau, Hamberger. (Barth.) 801. — 14

— Lebens- und Sittenregeln f. Kinder ꝛc. 8. Breslau, Korn d. ält. 808. — 4

— d. Nützlichſte aus der Naturgeſchichte, ein Buch f. die Schuljugend. 8. Breslau, Barth. 806. — 20

— kleines naturhiſtoriſches Taſchenbuch, ein Weihnachtsgeſchenk für Kinder. 8. Ebend. 810. — 6

Scholz, Gf., heilige Geſchichte Jeſu Chriſti, in harmoniſcher Verbindung der vier Evangeliſten. 8. Breslau, Meyer. 784. — 10

Scholz, H., kurzgefaßte Nachricht von der Stadt Heiligenhaven in Norwegen. 8. Lübeck, Vockmann. 748. — 6

Scholz, H., Nachleſe z. d. aufgefundenen Gedichten d. A. Sculteti. 8. Breslau, W. G. Korn. 783. — 3

Scholz, J., Hamburger Blumenleſe, ſ. Blumenleſe.

— lyriſche Gedichte, m. einem Kupfer. 8. Hamb. Vollmer. 807. — 20

Scholz, Joh. Fr., Abhandlungen über wichtige Materien a. d. Theologie u. Philoſophie. 8. Halle, Hemmerde. 756. — 8

— vernunft- und ſchriftmäßige Gedanken von der Hölle und Höllenfahrt Chriſti. 8. Ebend. 770. — 4

— Institutiones metaphysicae. 8. ibid. 758. — 6

— d. Leben Jeſu zur Uebung und Ueberzeugung. 8. Ebend. 760. — 20

— Beweis, daß es eine Seelenwanderung bey d. Thieren gebe. 8. Helmſtedt. Weygand. 753. — 3

— die vernunftige Sittenlehre. 8. Halle, Hemmerde und Schw. 760. — 8

— — — in Briefen an ein Frauenzimmer. 2 Thle. 8. Ebend. 756–58. 1 —

— Verſuch einer Theorie von den natürlichen Trieben. 8. Ebend. 755. — 5

Scholz, K. W., d. Jüngling. 3 Thle. 8. Bauzen, Deinzer. 781. — 10

Scholz, Pt. C., Entwurf einer Kirchengeſchichte d. Herzogthums Holſtein. gr. 8. Schwerin, Bödner. 791. 1 4

Schömann, Franz, das römiſche Civilrecht mit dem preuß. und franz. verglichen. 1r Bd. gr. 8. Schwerin, Bödner 808. Rthlr. — 20
— Handbuch des Civilrechts, Erläuterungen zu Höpfner und Waldeck ꝛc. 2 Bände. 8. Gießen, Müller. 811. 3 8
— Fragmente aus ſeinen civiliſtiſchen und criminaliſtiſchen Vorleſungen. gr. 8. Jena, Cröcker. 810. — 12
— Prüfung der Theorie der Culpa d. Hrn. v. Löhr. gr. 8. Gießen, Taſché. 807. — 6
— Lehre vom Schadenerſatze. 2 Theile. gr. 8. Ebend. 806. 1 12
Schomberg, Raph. aphoriſmi practici s. obſervationes medicae. 8. Amſterdam, Schreuder. 755. — 8
— epitome, vide Swieten.
Schomburg, J. C., Entſcheidung der Frage: wer d. Gallſche Nation geweſen. 8. Eiſenach, Wittekind. 762. — 5
Schomer, Iust. Chr., collegium Anti-Calvinianum. 8. Güſtrow, Kieſewetter. 707. — 6
— collegium Anti-Pontificium de modo disputandi contra Pontificios. 4. Lübeck, Böckmann. 733. — 12
— — Anti-Socinianum n. 4. Rostock, Kieſewetter. 725. — 10
— — novissimarum controversiarum. 4. Rostock. 721. — 8
— exeg. in epist. Pauli ad Ebraeos. 4. Güſtrow. 729. — 8
— — in epist ad Roman. et Corinth. 4. Rostock. 705. — 6
— — in epistolas Paul. Minores. 4. ibid. 706. — 10
— doctrina moralis. 8. Güſtrow. 729. — 4
— theologia moralis. 8. Rostock, Kieſewetter. 717. — 8
Schommarz, Ph. Ph., Predigten für den frommen Landmann, auf alle Sonn- u. Feſttage d. ganzen Jahres. 3 Thle. gr. 8. Augsb. Rieger. 779. 2 20
Schou, von, Blicke auf unſere Vergangenheit, Gegenwart u. Zukunft d. preuß. Militär gewidmet. 8. Frſt. Akad. Buchhdl. 808. — 6
Schön, Ad., philoſ. hiſtor. u. krit. Unterſuchungen d. natürl. moſaiſchen und chriſtlichen Religion, nebſt einem ſyſtemat. Zuſammenhang. 6 Bde. 8. Landshut, Hagen. 787–95. 3 14
Schön, Chr., rechtliches Bedenken, ob eines regierenden Fürſten Gemahlin ihres Gemahls Unterthanin ſey. 4. Lpz. Klaubarth. 756. — 6
— d. unſterbl. Gedächtniß Jeſu Chriſti. 4. Lpz. — 2
— ſystema juris civilis secund. ord. Pandectarum ex Lüderi Menckenii tabulis systematicis theoria et praxi concinnatum. 4. major. Lps. Breitkopf. 754. 3 —
— Quint-Eſſenz der Ketzermacher in Widerlegung Rennmeiſters Traktat v. Speners Irrthümern u. wider Marpergers Lehr-Elenchum. 4. Lpz. Heinſius. 728. 1 —
Schön, J., die Buchſtabenrechnung und niedere Algebra, zum Gebr. bey Vorleſungen. gr. 8. Würzburg, Stahel. 800. — 12
— fractionum continuarum theoria et usus; dissert. mathematica, qua praelect. suas indicit. 8. maj ibid. 810. — 6
— Lehrbuch d. reinen, niedren Geometrie in Verbindung mit der Anleitung zur Feldmeßkunſt, m. K. gr. 8. Nürnbg. Felsecker. 805. 2 —
— Prüfung d. v. Wagner vorgeſchl. Reform. d. Mathematik. 8. Rudolſtadt, Klüger. 804. — 4
— psychologiae empiricae compendium. 8. Würzburg, Stahel. 808. — 12
— Lehrbuch d. ebenen und ſphäriſchen Trigonometrie. gr. 8. Bamberg, Göbhard. 804. 2 4
— Zifferrechnung d. gem. Rechenkunſt, zum Gebrauche für Schulen und im bürgerlichen Leben. gr. 8. Ebendaſ. 805. — 20
Schönachens, d. Ritters v., Anmerkungen üb. d. Cavallerie-Dienſt. 8. Wien, Camesina. 769. — 16
Schonaeus, Corn., Terentius christianus s. comoediae sacrae. 8. Francof. 712. — 16
Schönaich, Chr. D. L., Herrmann, od. d. befreyte Deutſchland, ein Heldengedicht. 8. Leipz. Breitkopf. 755. 1 8

Schönau, H. I. de, justa Themidis sententia, medicinae doctoribus prae causidicis s. advocatis demonstr. 8. Francof. Andreä. 730. Rthlr. — 4
Schönbartbuch, Nürnbergiſches, und Geſellenſtechen. 8. Schwabach, Ehberek. 765. — 14
Schönbauer, Joſ. Ant. v., Determinations- u. Werners Mineralſyſtem. 2 Tabellen. Lpzg. Barth. 809. — 6
— Geſchichte d. ſchädl. Kolumbaczker Mücken. gr. 4. Wien, Pazowsky. (Camesina.) (a. Hammerich in Altona, u. Sommer in Lpz.) 795. — 16
— neue analyt. Methode, die Mineralien u. ihre Beſtandtheile richtig zu beſtimmen. 2 Thle. gr. 8. Wien, Schaumburg. 805–10. (à 2 Thlr.) 4 —
Schönbauer, V., Minerae metallorum Hungariae et Transylvaniae. II Tomi. (T. II. et. sub titulo: Descript. salium inflammabil. etc.) 8. Vien. Schaumburg. 810. (I. 2 Thlr. II. 2 Thlr. 5 —
Schreibp. (I. 2 Thlr. 8 gr. II. 2 Thlr. 16 gr.) 4 —
Schönberg, A., Lobrede auf d. Grafen C. F. Scheffer, a. d. Schwed. gr. 8. Leipz. Gräff. 795. — 6
Schönberg, C. F. v., Abhandl. von d. Tangenten, Quadraturen u. Rectificationen d. Kegelſchnitte ꝛc. m. K. gr. 8. Leipz. Cruſius. (F. C. W. Vogel) 773. — 16
Schönberg, Martha, de advocatia armata. fol. Francof. Bielke. (Andreä) 719. 4 —
Schönberg, Mdlle. v., Andachtsübungen f. allgem. chriſtl. Gebr. 18. Augsb. M. Rieger. 807. — 2
— freundſchaftl. Erinnerungen an ein jungen Menſchen, der in die Welt geht. 8. Wien, Weingand. (v. Mösle) 779. — 5
— lehrr. Gedanken m. kl. Begebenh. f. Bildung e. edleren Herzens. 8. Ebend. 777. — 12
— Geſchäfte d. Menſchen, m. K. 8. Ebend. 775. — 16
— — dieſelb. neuere Aufl. m. Kpf. 8. Insbruck, Fiſcher. 805. — 8
— kurzgef. bibl. Geſchichten zum gemein. Gebr. 8. Augsburg, Doll. 810. — 6
mit 48 Kpf. 1 —
— Auszug d. Geſchichten des Alt- u. Neuen Teſtam. 12. Augsb. M. Rieger. 809. — 2
— Gott iſt gütig. 8. München, Lentner. 792. — 6
— Auswahl d. nothwend. Grundwahrheiten a. d. Glaubens- u. Sittenlehre. 8. Münch. Lindauer. 790. — 14
— kl. Naturlehre f. Vergnügen u. Unterricht d. Jugend. 8. Augsburg, Doll. 783. — 3
— chriſtl. Philoſoph im widr. Schickſale. 8. Wien, Weingand. (v. Mösle) 779. — 3
— Religionsgründe in ihrem ordentl. Zuſammenhange. 8. Ebend. — 12
— von d. widrigen u. glücklich. Schickſale d. Menſchen auf Erden. 8. Wien, v. Mösle. 783. 1 —
— der Tag des Chriſten. 8. Münch. Fleiſchmann. 782. — 9
— Ueberſicht d. wichtigſt. Wahrheiten f. beſſern Kunſtlär. über Menſchenkenntniß u. Gotteskenntniß vorgeſtellt. gr. 8. München, Lentner. 788. — 16
— die wichtigſte Unterhaltung m. Gott beym Anfang u. Ende des Tages. 8. Augsb. Doll. 795. — 5
— Zierde der Jugend. 8. Wien, Weingand. (v. Mösle) 779. — 3
Schönberger, Andr., Kritik über die Werke üb. ſittl. Gute d. Menſchen ꝛc. 8. Heidelberg. (Keſſler in Mannh.) 795. — 5
— Grundlinien zu einer Größen-Wiſſenſchaft in ihrer Natur dargeſtellt ꝛc. gr. 8. Wien, Teubler. 801. — 4
— Stichblatt ein. allgem. Religionsgleichheit u. gegen falſche Aufklärung. 8. Mannh. Schwan u. G. 797. — 6
— krit. Unterſuchungen über krit. Philoſophie. (d. 2. d. Tit.: Verſ. ein. Darſtell. und. wenn rein philoſoph. Wiſſens ꝛc.) 8. Ebend. 796. — 10

Schönberger, Andr., Weisheit, Buch d. Erzeug., Denk. u. Schlieſ. 8. Mand. Schwan u. G. 797. Rthlr. — 18
— Weisheit aus d. Reiche d. Menſchenrechte. 2 Thle. 8. Frankf. Macklot. (Gebhardt u. K.) 796. — 12
Schönberger, F., Prosodia seu de Syllabarum Dimensione Versu etc. 8. Vien. Tendler. 802. — 5
Schönburg, Topographie, ſ. Topographie.
Schöne, das, des Thals, ein dramat. Gedicht. 2 Thle. 8. Berlin, Sander. 803. (1r enth. die Templer auf Cypern, 2r die Kreuzesbinder, u. A.) 2 20
Velinp. 4 —
Schöne, C., Verſuch eines ſyſtem. Entwurfs d. geſammten Medicin. 1r Thl. (enth. General-Therapie.) 8. Berlin, Quien. 806. 1 —
Schöne, C. H., Zergliederung d. heidelberg. Katechismus. gr. 8. Lemgo, Meyer. 789. — 8
Schöne, I. S., Verba quae legumtur Iacobi Cap. XIX. 23–29. 8. maj. Meissen, Gödsche. 808. — 5
Schönebeck, v., Anleit. z. Vermehrung u. Pflege d. Obſtbäume ꝛc. gr. 8. Coln, Kiel. 5 —
Schonebeck, Conſt. v., altenmäſſ. Geſch. d. letzt. Verſchwörung geg. die Regierung u. den erſten Conſul, jetzig. Kaiſer v. Frankreich. 8. Coln, Rommerskirchen. 805. 1 12
Schönemann, Unterricht über d. erſten u. urſprüngl. Zufälle ein. venerischen Anſteckung ꝛc. 8. Berlin, Maurer. 804. — 4
Schönemann, Dan., d. Andenken des leid. u. ſterbend. Jeſu. 8. Berlin, Rüdiger. 736. — 4
— Betrachtungen üb. verſchied. Stellen heil. Schrift. 8. Ebend. — 5
— Nachruhm Luthers. 8. Roſtock, Fritſch. 719. — 5
— betrübtes Thoren. 4. Berlin, Haude. 726. — 8
— Gott gewidmete in gebund. Rede verfaſte Zehenden. 5 Thle. 8. Berlin, Rüdiger. 721–33. — 16
Schönemann, F. Lebr., Journal f. Studirende. 3 Stck. 8. Leipz. Beer. (Graſſe in Weiſenf. u. Keyſer in Erfurt.) 782–85. — 15
Schönemann, J. F., neue Samml. v. Schauſpielen. 2 Bde. 8. Hannover. 754–57. 1 8
Schönemann, J. F., gläub. Seelen Gnadenparadies, nebſt Communionsſchatz. 8. Hamb. Böckmann. 756. — 10
Schönemann, K. Fr. Glo., Bibliothek für poſitive Rechtswiſſenſchaft u. Diplomatik. 3 Stck. gr. 8. Götting. Rower. 798–99. 1 6
— Bibliotheca historico-literaria patrum latinorum. II Tomi. 8. maj. Lips. Weidmann. 792–94. (I. 1 Thlr. 20 gr. II. 2 Thlr. 20 gr.) 4 16
Schreibp. (I. 2 Thlr. 16 gr. II. 4 Thlr.) 6 16
— Codex für d. prakt. Diplomatik z. Behuf ſ. Vorleſungen. 2 Thle. gr. 8. Götting. Dieterich. 800–1. (1r 18 gr. 2r 1 Thlr. 12 gr.) 2 6
— Lehrbuch d. allgem beſond. dipl. Diplomatik. 1ſte Abth. gr. 8. Hamburg, Bohn. 801. — 20
— Verſuch ein. vollſt. Syſtems d. allgem. deutſch. beſonders ältern Diplomatik. 2 Bde. gr. 8. Ebend. 801–2. (1r 2 Thlr. 8 gr. 2r 1 Thlr. 16 gr.) 4 —
— commentatio de geographia Argonautorum. 4. maj. Götting. Dieterich. 788. — 8
— — de geographia Homeri. 4. maj. ibid. 787. — 12
— Grundriß ein. Encyklopädie d. hiſtor. Wiſſenſchaften. 8. Ebend. 799. — 2
— wie kann die Pabſtwahl, wenn Rom nicht frey iſt, nach päbſtl. Geſetzen gültig vollzogen werden? aus d. Lat. von J. C. Schmid. 8. Ulm, Wohler. 799. — 4
Schöner, J. G., Feyertags-Epiſtelpredigten. gr. 8. Nürnb. Raw. 798. — 16
— die chriſtl. Lehre a. d. heil Schrift, ein Leitfad. z. Unterr. der Kinder. gr. 8. Ebend. 800. — 5
— hiſtor. Leſebuch d. chriſtl. Bibellehre. gr. 8. Ebend. 1 10
Schöner, J. G., vermiſchte geiſtl. Lieder u. Gedichte. gr. 8. Ebend. 790. Rthlr. — 6
— vollſtänd. Samml. geiſtl. Lieder u. Gedichte. 8. Ebendaſ. 810. — 12
— Predigten z. Erbauung. gr. 8. Nürnb. Monath. 775. — 6
— vollſtänd. Jahrg. Predigten üb. die Sonn-, Feſt- und Feyertags-Evangelien. gr. 8. Nürnb. Raw. 804. 2 —
— Sprüchwörter, womit ſich laue Chriſten behelfen. 8. Ebend. 802. — 10
— Samml. e. Troſtlieder, insbeſond. an Geburtstagen. 8. Ebend. 803. — 3
— über chriſtl. Umgang. 8. Ebend. — 4
Schönevan (od. Schonijahn), H. K., kurze Geſchichte d. Kirchenreformation unter Joſeph II. 8. Wolfenbüttel, Albrecht. 784. — 4
— üb. die Zuläſſigkeit d. Einrede d. Anaſtaſian. Geſetzes gegen Wechſel-Forderungen. 8. Ebend. 803. — 8
— Recht d. Zehentherren den Zehenten zu verpachten. 8. Ebend. 806. — 4
Schönfeld, Herrſcher-Einzug Leopolds II. in Wien, Ital. u. deutſch. 8. Leipzig, Gräff. — 4
Schönfeld, Dav. Nicol., Anweiſ. z. Erkenntniß ſein ſelbſt. 8. Wismar. Bödner. 764. — 12
— Lehre vom Glück u. Unglück. 8. Roſtock, Bödner. 757. — 5
— Abhandl. von d. geiſtl. Leidenſchaften in d. Gottesdienſte d. Chriſten. 8. Roſtock, Berger. 754. — 4
Schönfeld, J. Fr. v., d. Landwirthſchaft u. der Verbeſſer., verbeſſ. v. Stumpf. gr. 8. Leipz. Breitkopf. 791. 2 12
— Lehrbuch d. ganzen Landwirthſchaft für Stadt- und Dorfſchulen ꝛc. 8. Leipz. Jacobäer. 778. 1 4
Schönhals, C. G. A., de equitibus ord. teutonici in feudo 4. Marb. Krieger. 795. — 5
Schönheim, Otto Wilh., Grammatik d. latein. Sprache. 8. Leipz. Beer. 726. — 4
— Proverbia illustrata et applicata, od. Sprüchwörter m. moral. Anmerk. 8. Leipz. 734. — 5
Schönheit, üb. die, des poetiſchen Enthuſiasmus. 8. Halle, Gebauer. 776. — 8
— üb. die moraliſche, u. Philoſophie des Lebens. 8. Jena, Akad. Bdbl. — 12
— die, der deutſchen Sprache, ſ. Hl. Aud. Merkens.
— des Winters, hiſtor u. phyſikal. abgeſchildert. 8. Tübingen, Cotta. 756. — 8
Schönheiten, üb. einige, d. Emilia Galotti, an Gotter. 8. Leipzig, Müller. 773. — 4
— der Natur u. Kunſt, dargeſtellt auf e. Reiſe durch ein. Theil d. ſächſ. Staaten. 8. Berl. Felliſch. (Belitz) 801. 1 12
— die, der Schöpfung, ein naturhiſtor. Leſebuch f. d. Jugend, u. d. Engl. mit 56 Abbild. gr. 8. Ebend. 798. 1 12
illum. 5 —
Schönheitsapotheke, die, od. Samml. v. auserleſenen und bewährten Mitteln die Schönheit zu erhalten ꝛc. 8. Wien, Kaulfuß. 802. 1 —
Schönheitskatechismus, neuer, oder Unterricht die Schönheit zu erhalten. 8. Pirna, Friese. 803. — 20
Schönheits- und Geſundheitskatechismus fürs ſchöne Geſchlecht. 8. Leipzig, Benj. Fleiſcher. 797. — 14
Schönheitsregeln, bewährte, ſ. Damen ꝛc. 8. Wien. (Liebeskind in Leipz.) 798. — 6
Schönheitsunterricht f. d. Frauenzimmer ꝛc. 12. Lpz. Heinſius. (Gleditſch) 781. — 6
Schönherr, C. F., Synonymia Insectorum, od. Verſuch einer Synonymie aller bisher bekannt. Inſecten u. Fabricii Syſtem ꝛc. 1r Bd. in 2 Thln. (enth. Käfer) gr. 8. Stockholm. (Perthes in Hamb. Kummer in Leipz. in Comm. ſ.) 806–9. (1r 2 Thlr. 2r 3 Thlr.) 5 —
Schönheyder, J. C., Denkſprüche Salomos, ſ. Salomo.
Schonijahn, ſ. Schonevan.
Schöning, Schilderung d. Privatlebens Friedrichs II., u. A. gr. 8. Berlin, Oehmigke d. Ält. 808. — 8

Schönland, S. Th., katechet. Anleit. zur Kirchenhistorie. 12. Dresden, Gerlach. 728. Rthlr. — 4

Schönleben, Conr., heil. Betrachtungen üb. das geheimnißvolle Vint J. C. in 15 Passionsbetrachtungen. 8. Nürnberg. 742. — 10

— notitia codicis graeci N. Test. Matt Ebner. 4. ibid. 738. — 4

— andächt. Todesbetrachtungen über die Passion. 8. Ebend. 744. — 20

Schoenleder, G., apparatus eloquentiae etc. 8. Lipsiae, Weidmann. 724. — 18

Schönleutner, Mar., Nachrichten üb. die königl. Landwirthschaftsschule in Weihenstephan u. üb. das dort eingeführte Thaersche Ackersystem, m. 1 Plan. gr. 8. München. (Giel) 810. — 18

Schönnerberg, J. T., freye Gedanken u. Betrachtungen über einige theolog. u. biblische Stücke. 8. Hannov. Helwing. 778. — 5

Schon-Suschen, ein unterhalt. Spiel, franz. u. deutsch. Nürnberg, Bieling. 810. — 8

— ein unterhaltend. Spiel mit Plan u. Kärtchen, franz. u. deutsch. Leipzig, B. Fleischer. — 8

Schoonvianer, St. de, Antiquitatum et historiae Sabariensis notit. 4. maj. Pest, Eggenberger. 791. 5 12

— Commentarius geographicus in Romanorum iter per Panoniae ripam a Tauruno in Galliae. II Partes. 8. maj. Budae, Typ. 1 4

— notitia Hungaricae rei numariae ab origine ad praesens Tempus. 4. maj. ibid. (Eggenberger, Pest) 802. 4 —

— de ruderibus Laconici Caldarii etc. fol. Budae, Bernardi. (Typ.) 778. 1 8

School, Matt., alte Geschichte d. vereinigten Niederlande, a. d. latein. Urschrift von J. D. Wagner. gr. 8. Lemgo, Meyer. 789. — 12

Schoonerx, Examen confessariorum. 8. Colon. Haas d. Sohn. (Fabricius) 765. — 16

Schöpf, Gr., histor. statist. Beschreibung d. Hochstifts Würzburg. gr. 8. Hildburgh. Hanisch. 802. 2 8

— Leitfaden zu einer allgem. Statistik mit Hinweisung auf wahre u. gründl. Staatskunde. gr. 8. Nürnb. Grattenauer. 806. — 10

Schöpf, Joh. Dav., Beyträge z. mineralog. Kenntniß d. östl. Th. v. Nordamerika u. s. Gebirge. gr. 8. Erlang. Palm. 787. — 12

— über d. Einfluß d. Medicinalwesens auf d. Staat ꝛc. gr. 8. Hof, Grau. 799. — 6

— Historia Testudinum iconibus illustrata. c. 51 tab. nigris. 6 fasc. 8 maj. Erlang. Palm. 792–801. (fasc. I. II. 2 Thlr. 2 gr. III. IV. 2 Thlr. 2 gr. V. 2 Thlr. VI. 2 Thlr.) 8 4

illum. (I. II. 4 Thlr. III. IV. 4 Thlr. V. 3 Thlr. IV. 4 Thlr.) 15 —

— materia medica americana potiss. regni vegetab. 8. maj. ibid. 787. — 12

— von d. Wirkung d. Mohnsaftes in d. Lustseuche. gr. 8. Ebend. 781. — 4

— Naturgeschichte der Schildkröten, m. Abbild. erläut. von ihm selbst übers. 6 Abth. m. 31 Kpf. gr. 4. Ebend. 795–801. (I. II. 2 Thlr. 2 gr. III. IV. 2 Thlr. 2 gr. V. 2 Thlr. 16 gr. VI. 2 Thlr.) 8 20

illum. (I. II. 4 Thlr. III. IV. 4 Thlr. V. 3 Thlr. VI. 4 Thlr.) 15 —

— Reise durch einige d. mittlern u. südl. vereinigt. Nordamerikan. Staaten n. Ostflorida u. d. Bahama-Inseln in d. J. 1783. u. 84. 2 Thle. gr. 8. Ebend. 788. (I. 1 Thlr. 20 gr. II. 1 Thlr. 12 gr.) 3 8

Schöpf, K. F., unumstößl. Beweis, daß alle u. jede Lehen Deutschlands Geschlechtslehen zu Schild u. Helm seyn ꝛc. 8. Schweinfurt. 740. — 5

— histor. Nachricht von d. Domherren d. Hochstifts Würzburg, m. K. 4. Nürnb. Schneider. 741. — 8

Schöpf, K. F., Nordgau-Ost-Fränkische Staatsgeschichte. 3 Thle. 8. Hildburgh. Hanisch. 753–54. Rthlr. 1 —

— Wettereiba illustrata, ob. dist. genealog. Probe d. alten Grafen in Franken. 6 Stc. 8. Fürth. Fleischer. 762. — 12

Schöpf, M., Fastenreden v. Gottes Liebe gegen Sünder. 8. Augsb. J. L. Rieger. 796. — 7

— Fastenreden v. den Strafgerichten Gottes. 8. Ebend. 797. — 10

Schöpf, Wolfg., selectae decisiones seu resolutiones Tubingenses. II Tmi. 4. Tübing. 726–30. 3 4

Schöpf, Wg. Ad. Tr., decisiones et resolutiones selectissimae ex jure publico, feudali, canonico etc. 4. Ulm, Stettin. 764. — 20

— de processu universali cumprimis contumaciali Germaniae, vom einseit. u. vornehml. Ungehorsamsprozeß. 8. Tübingen, Heerbrand. 748. — 12

— processus appellationis nullitatis, restitutionis in integrum, revisionis et remissionis. 8. Stuttg. Metzler. 768. — 16

in 4. 1 4

— de bonis vitalitiis Sueviae, Fall- u. Schupflehnsguter. 8. Tübingen, Heerbrand. 747. — 8

Schöpfer, Fr. Xav., flora Oenipontana, ob. Beschreib. der in d. Gegend um Inspruck wild wachsenden Pflanzen. gr. 8. Inspruck, Wagner. (Barth in Leipz.) 805. 1 24

Schöpfer, Ioh. Ioach., synopsis juris privati Romani et forensis c. I. L. Mylii. 4. Regensb. Bader. (Montag et W.) 760. 1 8

— v. Verpflegung u. Ausstattung adelich. Fräuleins. 4. Jena, Crocker. 746. — 12

Schöpfer, Iust., fabulae aesopicae ex vernaculis selectae, et in lat. serm. versae. 8. Landshut, Maxhagen. 790.

— unvorbraunter Luther, ob. Erzählung v. dess. im Feuer erhaltenen Bildniß. 2 Thle. m. K. 8. Wittenb. Zimmermann. 766. — 16

Schopfer, Th., Tractat vom Bierbrauerecht. 4. Nürnberg. Felsecker. 752. — 12

— florea vernales, 400 jurist. Fragen. 4. Quedlinburg. 709. — 10

— gerontologia sex de jure senum. 4. ibid. 705. — 8

— de jure brassandi. 4. Ienae, Bielke. 714. — 16

Schopflin, Ioh. Dan., de apotheosi, s. consecratione imper. romanorum. 4. Strasb. Dulsecker. 730. — 8

— Alsatia illustrata, Celtica, Romana et Francica c. 51 mgn. tab. aeri incisis. II Vol. fol. maj. Strasb. König. 752–62. 18 —

— Alsatia aevi Merovingici, Caroliu. Saxon. Salici, Suevici diplomatica. II Vol. fol. maj. Manheim, Acad. Bhdl. (Löffler) 772–75. 14 16

— vindiciae Celticae, sive disquisitio de patria Celtarum. 4. Strasb. König. 754. — 10

— Commentationes historicae et criticae varii argumenti c. fig. 4. maj. ibid. 1 16

— illustres ex brittannica historia controversiae. 4. Strasburg. — 8

— Historia Zaringo-Badensis, c. fig. VII Tmi. 4. maj. Carlsruhe, Macklot. 763–66. 36 —

— museum lapidarium, ex recens. Oberlini, c. fig. III Pts. 4. Strasb. Stein. 770–74. 8 —

— Opera oratoria panegyrici, edit. F. D. Ring. II Vol. 4. Augsb. Stage. 769. 8 —

— panegyrici XII. Ludovico XV. dicti. fol. Strasburg. 731–42. 1 16

— vindiciae typographicae, c. fig. 4. Strasb. Treutel et W. 760. 1 —

Schöpfung, auf die. 8. Cassel, Cotta. 787. — 6

— auf die, ein Gedicht. 8. Mannheim. Löffler. 792. — 6

Schopp, F., üb. die ausübende Macht d. Fürsten Deutschlands, Religion u. Kirchen-Polizey betreff. ꝛc. 8. Kempten, Dannheimer. — 12

Schoppach, Joh. Mich., Einleitung z. Iuri civili, nebst Vermehrung. 8. Regensb. Bader. (Montag u. 29.) 765. — 16

Schoppach, Joh. Mich., Theologie v. der Gegenwart Gottes. 12. Frankfurt. 714. Rthlr. — 4
Schoppenhauer, Johanne, C. L. Fernow's Leben. gr. 8. Tubingen, Cotta. 810. 1 12
Schopperlin, Ioh. Fr., Elementa philosophiae I. F. Buddei in tab. synopticas redacta. 8. Lips. 729. — 5
— Ergänzung u. Bericht. d. Verzeichn. d. Nordlingischen Goldgulden. 4. Nordling. Beck. 771. — 2
— bibl. Kindergeschichte. 2 Thl. 8. Nördlingen, Beck. 772. (1r 12 gr. 2r 6 gr.) — 18
— kl. histor. Schriften. 2 Thle. 8. Ebend. 787–88. 1 14
Schopf, J. G., Beschreib. ein. neuerfund. sich selbst bewegend. Wassermaschine, m. 2 K. 8. Wien, kk. Doll. 802. — 11
Schorch, C. F. Im., de cura bonorum. 4. Ienae, Melchior. (Gabler) 761. — 8
— Samml. auserles. Gutachten u. Urtheilssprüche d. Erfurt. Juristf. Facultät. 4. Erfurt, Hennings. 801. 1 —
— delineatio historiae juris civilis rom. et germ. 8. Vitteb. Kuhn. (Dieterich, Gott.) 766. — 6
— Opuscula varii argum. dissert. in univers. Erford. conscript. nunc collect. cont. 8. Erfurt. Gorling. 791. 1 —
— Collectio inclytae facultatis juridicae Erfordiensis responsorum, vide Collectio.
— nova collectio responsorum selectior facultatis juridicae. 4. Erfurt. Hennings. 801. 1 —
— über Ulr. Tenglers Laienspiegel. 4. Erfurt, Keyser. 796. — 5
Schorch, Fr., Immanuel, e. biogr. Skizze v. J. Dominikus. gr. 8. Erfurt, Beyer u. M. — 3
Schorch, H., neueste geograph. statistische Kunde v. Großbritannien u. Irland, m. K. u. Chart. gr. 8. Weimar, Land. Ind. Comt. 810. 3 —
— Harlequins Wiedergeburt, ein Spiel lustiger Intriguen. 8. Erfurt, Hennings. — 16
— Staats- u. Addreß-Handbuch d. Staaten d. Rheinbundes, s. Georg Hassel.
Schorcht, Chr. Fr., de donatione inofficiosa pro parte legitimae rescindenda. 8. Ienae. (Gleditsch, Lips.) 797. — 6
— die Unfähigkeit der Mantelkinder zur Lehnsfolge. 8. Ebend. 797. — 6
— von d. Ungültigkeit des Eides bey ungült. Verträgen. 4. Jena, akad. Bdl. 786. — 6
Schorler, J. Ch., Gott geheil. Betrachtungen u. Anwend. der in d. Evangelien enthalt. göttl. Wahrheiten. 8. Rostock, Koppe. 789. — 16
— Passionsbetrachtungen. 4. Ebend. 764. — 16
Schorn, F. v., Versuch üb. ein allgem. System aller militärischen Kenntnisse, a. d. Franz. 3 Thle. 8. Nurnberg, Monath. 7 5. 1 —
Schorn, Io. Pa., duodenarium harmoniae selectae delicium. fol. Augsb. Wolf. 724. — 16
Schortmann Fr. Chr., Samml. entworfener Gedanken. 8. Gotha, Ettinger. 806. — 4
Schorus, Ant., Lexicon Ciceronianum latino-germanicum. 8. Tübing. Cotta. 770. — 16
— liber aureus de ratione docendae discendaeque linguae graecae. 8. ibid. 780. — 8
— de ratione docendae discendaeque linguae latinae, emendav. et auxit Dillenius. 8. ibid. 781. — 10
— phrases latinae linguae in german. sermon. conversae. 8. Tubingen, Cotta. 752. — 16
Schosulan, J. M. v., über d. Schädlichkeit d. Einwickelns d. Kinder u. d. Schnürbrüste. 8. Wien, Hartmann. 786. — 2
— gründl. Unterricht für d. Landvolk, Ertrunk. Erhenkt. Hülfe z. leisten. 8. Wien, Hörling. (Mayr in Salzburg.) 786. — 4
Schosulan J. N., Anleit. alle Arten v. Scheintodte auf d. sicherste Art zu erkennen ꝛc. 8. Wien, Kaulfuß. 803. — 16
Schotani, Examen juridicum. 12. Basel, Flick. — 8
Schott, And., tractatio juris publici de indigenatu Polonorum ex jure publ. Pol. deducta. 4. Danzig. 738. Rthr. — 5
— Prussia christiana sive de introductione relig. christ. in Prussiam per martyres. tentata. 4. Danzig, Knoch. 738. — 6
Schott, Aug. Fr., Bibliothek d. neuest. juristl. literat. s. d. J. 1785—88. n. Anh. 7 Bde. gr. 8. Leipz. Fritsch. 785—90. 7 —
— unparthepische Critik über d. neuesten juristl. Schriften. 10 Bde. od. 100 Stck. mit General Reg. 8. Leipz. Heinsius. (Gleditsch). 769—85. 12 12
— Entwurf ein. juristl. Encyclopädie u. Methodologie zum Gebr. akadem. Vorles. gr. 8. Leipz. Heinsius. 790. — 16
— Grundlinien des progressual. Verfahrens in geringfügigen Sachen nach Churſächs. Gesetzen. 8. Leipz. Göthe. 799. — 8
— Institutiones juris Saxonici elector. privati c. C. G. Haubold. gr. 8. Lips. Fritsch. 795. 1 8
— Supplementum ad Liponii Bibliothecam juridicam. fol. ibid. 775. 3 12
— Magazin f. Rechtsgelehrte u. Geschichtsforscher. 1r Bd. 8. Leipz. Heinsius. 775. 1 —
— Opuscula juridica. 8. Lips. Langenheim. 770. — 8
— Sammlungen zu den deutschen Land- u. Stadtrechten. 3 Thle. 4. Leipz. Heinsius. (Gleditsch). 772–74. 2 8
— v. d. öffentl. Vorladung in Verlassenschafts-Sachen d. Abwesenden n. Churſächsischen Rechten, herausgegeben von J. S. Gobel. gr. 8. Wittenberg. (Graz und G. in Freyberg.) 793. — 8
— juristl. Wochenblatt 1s–4s Jahr. 8. Leipz. Heinsius. (Gleditsch). 772–75. 4 —
Schott, A. H., üb. das Studium d. Homers in niedern u. höhern Schulen. 8. Leipz. Crusius. (J. C. W. Vogel). 783. — 20
— Theorie d. schönen Wissenschaften. 2 Thle. 8. Tübingen, Cotta. 789. 1 20
Schott, Aug. Lud., v. d. vortheilhaften Verbindung d. schönen Wissenschaften mit der Rechtsgelehrsamkeit. gr. 8. Ebend. 775. — 5
— Vorbereitung zur juristl. Praxis, s. H. Bensen.
— juristl. prakt. Wörterbuch als Nachtr. z. Bensens juristischer Praxis, v. S. A. Kraft. gr. 8. Erlangen, Palm. 793. 1 —
Schott, Ben., s. Schottländer, Ben.
Schott, Casp., Magica optica, oder geheime, doch naturmäßige Gesicht- u. Augenlehr. a. d. Lat. m. K. 8. Frankfurt. 720. 1 8
Schott, C. A., üb. d. Verbrechen d. beleidigten Majestät. 8. Tubingen, Heerbrand. 797. — 10
Schott, Chph. Fr., Dissertationes juris naturalis ed. A. L. Schott. 2 Tmi. 8. Erlangen, Palm. 781. (à 16 gr.) 1 8
Schott, G. F., diplomat. Nachricht v. d. Winterhauch ꝛc. 8. Mannheim, Schwan u. G. 780. — 9
Schott, H. A., Entwurf ein. Theorie d. Beredsamkeit mit besond. Rücksicht a. d. Kanzelvortrag. gr. 8. Leipzig, Barth. 807. — 21
— u. H. W. Neblopf, s. Prediger, e. Zeitschr. z. Beleb. d. Religiosität durch d. Predigtamt (ist d. Forts. d. Neblopfschen Prediger-Journals zur Sachsen). 1r 2r Bd. od. 6 Hefte. gr. 8. Leipz. J. C. W. Vogel. 811. (der Band à 1 Rthl. 12 gr.) 3 —
— Recitatio de F. A. Cari virtutibus olim philos. Prof. Lips. Lips. Barth. 808. — 6
— epitome Theologiae Christianae Dogmaticae in usum scholarum academicarum adornata. gr. 8. ibid. 810. — 20
Schott, J., üb. d. Natur der weibl. Erbfolge in Allodial-Stamm- und altväterl. Güter nach Erlöschen des Mannsstammes d. hoh. u. nied. Adel in Deutschl. gr. 8. Erlangen, Palm. 810. — 22
Schott, J. C., Einleit. in d. Eherecht z. akadem. Gebr. 8. Nurnberg, Felsecker. 802. 1 —

Schott, J. H. L., Anleit. z. Messung der Bäume in Rücksicht ihrer Höhe und Dicke ꝛc. m. K. gr. 8. Ulm, Stettin. 807. Rthlr. — 5

Schott, T. P., v. e. austeck. schwarzgall. Faulfieber d. 1778 in Senegal herrschte. 8. Stendal, Franzen u. Gr. 786. — 8

Schottel, Jos., arithm. Nebenstunden. 5 Thle. 8. Wien, Jahn. 766. — 20

Schottel, Just. Ges., v. unterschiedl. Rechten in Deutschland. 8. Frankf. (Albrecht in Wolfenbüttel). 730. — 12

— Abhandl. v. Ursprung d. deutschen Sprache. 4. Braunschweig, Monath. 737. 1 16

Schöttgen, Chr., Triturae et fullonicae antiquitates. cum 4 fig. 8. Traj. ad. Rh. (F. C. W. Vogel, Lipsiae). 763. — 8

— et G. Ch. Kreisig Diplomatica et Scriptores historiae germ. medii aevi. c. fig. 3 Tmi. fol. Altenburg, Richter. (Acad. Buchhandl. in Jena.) 755–60. (à 4 Rthlr. 12 gr.) 13 12
Schreibp. (à 6 Rthlr.) 18 —

— Geschichte Conrads d. Großen, geb. v. Wettin, Marggr. z. Meißen u. Lausitz. 8. Dresden, Gröll. 745. — 7

— Historie d. Buchhändler. 4. Nürnb. Tauber. 722. — 5

— — des ehed. auf Universitäten gebräuchl. Pennalwesens. 8. Dresden, Harpeter. 747. — 3

— — Graf Wiprechts zu Groitzsch, Marggr. zu Lausitz und Burggr. zu Magdeburg. 8. Regensb. Montag. 749. — 6

— — d. churfächs. Stiftsstadt Wurzen. 8. Leipzig, Fritsch. 717. — 16

— Horae hebraicae et Talmudicae de Messia. 4. Dresden, Walther. 742. 2 16

— Jesus d. wahre Messias, a. d. alt. u. rein. jüd. Theologie erwiesen. 8. Leipz. Breitkopf. 748. 1 —

— histor. Nachr. von d. Illuminationen alter u. neuer Zeiten. 4. Dresden, Walther. 736. — 2

— Inventarium diplomaticum Historiae Sax. super. d. i. Verzeichn. der Urkunden d. Historie von Obersachsen. Fol. Halle, Waisenh. Buchhdl. 747. 1 —

— novum Lexicon Graeco-Latinum in Nov. Testam. ed. U. G. L. Spohn. 8. maj. Lips. Breitkopf et H. 790. 1 12
Schreibp. 2 —

— diplomat. u. curieuse Nachlese der Hist. v. Obersachsen. 12 Thle. 8. Dresden. 733. 1 12

— Opuscula minora varia hist. Saxon. capita illustrantia, c. Grundig. 8. Lips. Langenheim. 766. — 16
Schreibp. — 20

— de originibus russicis dissert. VII. 4. Dresd. Heckel. 731. — 10

— de plantatione a patre, 2) de custodia, 3) de Abrecht am Ende dedic. 4. Dresd. Gerlach. 750. — 4

— altes u. neues Pommerland. 5 Stück. 8. Stargardt. 721–27. — 16

— comment. de vita Nic. Marschalci. 4. Rostock, Bödner. 752. — 2

Schottländer (jetzt Schott), Benj., Samml. moral. Lehren, Sprüche, Erzähl. u. Gedichte a. d. Talmud u. and. H. Schriften, ein Lesebuch für jüd. Kinder. 8. Hannover, Hahn. 801. — 16

Schoummel, J. Theoph., Recueil des plus jolis contes tirés de mille et une nuit à l'usage des écoles. 8. Magdeb. (F. C. W. Vogel à Leipz.) 780. — 18

Schousbo, P. K. A., Beobacht. üb. das Gewächsreich in Marokko, gesamm. auf e. Reise 1791–93, a. d. Dän. von J. A. Markussen, m. K. 1r Th. gr. 8. Kopenhagen, Schubothe. 801. — 20

Schoven, J. H., d. unt. d. unerfahrnen Leibmedico glücklich v. der rothen Ruhr curirte Prinz. 8. Frankf. Andreä. 741. — 5

Schrader's Naturlehre, m. Anm. von Gilbert. 8. Leipz. Gaehlich 810. 1 4

Schrader, Chr., tabulae chronologicae denuo revisae ac emendatae usque ad annum 1764. 8. maj. Braunschweig, Schröder. 765. Rthlr. — 12

— — id. lib. cum I. C. Haremberg. 8. maj. Lips. Sommer. — 12

Schrader, C. F., genera plantarum selecta in usum tironum. 8. maj. Halae, Waisenhaushandl. 780. — 5

Schrader, E., Abhandlung aus dem Civilrecht. 2r Bd. gr. 8. Hannover, Hahn. 808. 1 —

— de divisione Fructuum dotis comment. resp. F. Mackeldey. 4. Helmstädt. (Hahn, Hannover.) 805. — 8

— de usu succes. ab instit. ut querelae inofficiosi Testamenti. 8. maj. Göttingen, Dieterich. 802. — 12

— de remediis contra sententias et de rejudicatae in causis criminalibus. 8. Göttingen, Brose. 803. — 6

Schrader, F. W., Darstellung des neuen franz. Maaßes in Vergleich mit dem Calenberg. u. Rheinländ. 8. Göttingen, Dieterich. 808. — 4

Schrader, Gf. Leop., Handbuch f. Söhne u. Töchter b. der Abendmahlsfeyer. 8. Leipz. Crusius. (J. C. W. Vogel.) 796. — 9

— elementar. Lesebuch f. Kinder d. schon im ABC-Buch lesen gelernt, m. K. 5 Thle. 8. Ebend. 797—99. (16 20 20 8 gr. 36 12 gr.) 1 4

— erstes elementar. Lesebuch für Kinder z. Lesenlernen. 8. Ebend. 806. — 8

— — dasselbe m. 8 Tabellen. — 12

— religiös-moralisches Sonntagsbuch für Jünglinge und Jungfrauen nach ihren jetz. Bedürfnissen. gr. 8. Leipz. Weygang. 799. 1 —

— Vaterlands-Katechismus f. d. Jugend in preußischen Staaten. 8. Berlin, Nicolai. 800. — 8

Schrader, Heinr., paraphrastische Erklär. u. Zerglied. des Briefs Pauli an die Römer. gr. 8. Halle, Waisenhaushandl. 767. — 12

Schrader, H. Ad., spicilegium florae german. cum tab. aen. gr. 8. Hannover, Ritscher. (Hahn.) 794. — 18

— Flora germanica, c. tab. aen. T. Ius. gr. 8. Göttingen, Dieterich. 806. 2 —
Schreibp. 2 12
Velinp. 3 —

— Hortus Goettingensis seu Plantae novae et rariores, cum iconib. pict. Fasc. I. gr. fol. ibid. 809. 4 —

— Journal f. d. Botanik, s. Journal.

— neues Journal f. d. Botanik, s. Journal.

— nova genera plantarum, cum 6 tab. aen. col. P. I. fol. Lips. Crusius. (F. C. W. Vogel.) 797. 3 12

— genera nonnulla plantarum emendata et observat. illust. c. 5 tab. aen. 4. maj. Göttingen, Dieterich. 808. — 18

— Revision d. Gattung Usnea in Hoffm. Flora 2r. (aus d. bot. Journ. II. 1. besond. abgedr.) 8. Ebend. 799. — 2

— Sertum Hannoveranum, c. fig. 3 fasc. gr. fol. Götting. Vandenhök. 795—97. 1r 2r à 2 Rthlr. 8 gr. 3r 2 Rthlr. 12 gr.) 7 4

— commmat. super Veronicis spicatis Linnäi acced. T. II. aen. 8. maj. Göttingen, Dieterich. 803. — 8

Schrader, J. Eb. K., Norddeutsches Apothekerbuch. gr. 8. Berlin, Mylius. 791. 1 20

— Flora od. ländl. Gemälde. 8. Berlin, Franke. 796. — 12

Schrader, J. Gli. F., Versuch einer neuen Theorie der Elektricität. 8. Altona, Beckhold. 797. — 2

— Grundriß d. Experimentalnaturlehre umgearb. v. Gilbert. gr. 8. Bamberg, Gundermann. 805. 1 —

— Beschreib. ein. neuen u. vollkomm. Einrichtung d. Luftpumpe. mit K. gr. 8. Flensburg, Korte. (Christiani in Schleswig.) 799. — 4

— Beschreib. d. Mechanismus eines 26füßigen Teleskops. gr. 8. Hamburg, Gundermann. 796. — 5

Schrader, Joh. Hm., erbaul. Betrachtungen v. göttl. Rührungen u. geistl. Anfechtungen. 1. Lübeck. 736. — 5

— Gnade u. Wahrheit ꝛc. od. Erklär. d. Sonn- und Fest-

tage-Evangel. ꝛc. 2 Bde. 4. Lübeck, Donatius. (Niemann u. M.) 762. Rthlr. 2 —

Schrader, L. H. C., observationum rariarum fasc. I. 8. Wolfenb. Meisner. 760. — 4

Schrader, Lud., commentarius ad Institutiones Justinianeas. 4. Lips. 752. — 16

Schrader, L. A. C., collectio dissertationum et tractatuum jus Slesvicense et Holsaticum illustr. fasc. I. II. 4. Kiel, Academ. Buchhdl. 1 12

— ſyſtemat. Darſtellung d. röm. deutſch. bürgerl. Rechts z. Gebr. bey Vorleſ. üb. Hofacters Lehrb. 3 Thle. gr. 4. Fol. Ebend. 797–800. 4 20

— Handbuch d. vaterl. Rechts in d. Herzogth. Schleswig u. Holſtein. 3 Thle. gr. 4. Ebend. 784–95. 15 —

— Lehrbuch d. Schlesw.-Holſtein. Landesrechts. 2 Thle. 8. Ebend. 800—6. (1r, u. 2n Thls. ꝛc 2e Abtheil. à 1 Rthlr. 4 gr.) 3 12

Schrader, Mart., de causis fori ecclesiast. 4. Wolfenbüttel. 710. — 8

— de sententiis principum, von der Fürſten und Herren Machtſprüche. 4. Hannover, Helwing. 708. — 3

Schrader, W., üb. d. Recht d. Krieges. 8. 796. — 4

Schrage, Fr., introductio in jus canonicum. 8. Wetzlar, Winkler. 759. — 12

Schrage, Joh. Nic., Predigten b. ſein. Amtsveränderung. gr. 8. Göttingen, Dieterich. 790. — 6

Schram, Joſ., die Verbeſſerung der Schulen in moraliſcher, pädagogiſcher u. polizeylicher Hinſicht. 8. Dortmund, Mallinkrodt. 803. 1 6

— ſyſtemat. geordnete Ueberſicht d. gemeinnützl. Kenntniſſe f. die Bildung rechtſch. Staatsbeamten. 8. Duſſeldorf, Schreiner. 805. — 8

Schramm, Andr. Joſ., praktiſche Anleit. z. Denken und Urtheilen. 8. Halle, Hemmerde u. Schw. 810. — 6

— Rechenbuch für das weibl. Geſchlecht, nebſt Anweiſung zum Kopfrechnen. 8. Ebend. 804. — 12

Schramm, Chr. W. L., tractatus chirurgico-medicus de inflammatione ossium. 8. Nürnb. Lechner. 805. — 4

Schramm, Dom., Analysis Operum S. S. Patrum et scriptorum ecclesiasticorum. XVIII Tmi. gr. 8. Augsburg, Rieger. 780–95. 26 7

— epitome canonum eccles. ex conciliis Germaniae et aliis fontibus. 8. maj. Augburg, M. Rieger. 774. — 14

— summa conciliorum olim a Bartholi Carranza edita jam in novum ordinem etc. IV Tmi. 8. maj. ibid. 778. 5 —

— institutiones juris ecclesiastici publici et privati. III Tmi. 8. maj. ibid. 782. 3 —

— — theologiae dogmaticae. III Tmi. 8. maj. ibid. 789. 3 16

— — — mysticae. II Tmi. 8. maj. ibid. 777. 2 —

Schramm, Frz. Aud., vollſtändiges Syſtem d. Paſtoral-Lehre z. allgem. Gebr. d. Schulen. 2 Thle. gr. 8. Würzburg, Riemer. 788–91. 1 12

— patriot. Rede v. der wahren Liebe d. Vaterlandes a. d. Gründen d. Religion. gr. 8. Mannh. Löffler. 793. — 16

Schramm, G. H., Verſuch üb. d. philoſ. Geſchmack. 8. Jena, Göllner. 774. — 3

— Verſuch über d. philoſ. Grund all. Religionen. 8. Leipz. Sommer. 775. — 4

— das Wahre in d. Tode eines chriſtl. Weltweiſen, in einer Trauerrede. 4. Jena, Melchior. (Gabler.) 718. — 2

Schramm, Joh. Conr., Jonae collegium homileticum. 4. Helmst. Schröder. 722. — 8

— principia philosophiae aristotelicae. 4. ibid. 718. — 4

— — theologiae revelatae. 4. ibid. 730. — 12

Schramm, Joh. Fr., richterl. Gewiſſensſpiegel. 8. Frankfurt. 729. — 4

Schramm, Joh. Mor., tract. singul. de vita et scriptis famosi Athei, Julii Caesaris Vanini. 8. Küstrin. 715. — 6

Schramm, K. Chr., die in Bataille victoriſirende Feſtung. 4. 738. Rthlr. — 12

— Kunſt, im gemeinen Leben wohl zu denken ꝛc. 8. Bautzen, Drachſtädt. 791. — 4

— Abhandl. der Porte-chaises oder Trage-Sänften in allen 4 Welttheilen, m. K. Fol. Nürnb. Weigel. 737. 1 —

— neues europäiſches Reiſelexikon ꝛc. gr. 8. Leipz. Gleditſch. 744. 2 —

— Saxonia monimentis viarum illustrata, s. de statuis mercurialibus, columnis brachiatis ac miliaribus. 4. Wittenb. Ludwig. 726. 1 —

— hiſtor. Schauplatz, in welchem die merkw. Brücken, beſonders d. Dresdner Elbbrücke beſchrieben ꝛc. m. K. Fol. Leipz. Meiſsner. (Albrecht in Wolfenbüttel.) 735. —

Schramm, Thom., auserleſ. Lehr- u. geiſtreiche Troſtpredigten. Fol. Breslau, Pietſch. 761. 2 —

Schrank, Frz. v. Paula, Abhandlung v. d. Nutzen der Theorie in der Landwirthſchaft nebſt Nachricht v. d. Krankheit d. Bäume. 4. München, Lentner. 781 — 6

— Abhandlungen einer Privatgeſellſchaft von Naturforſchern u. Oekonomen, ſ. Abhandlungen.

— Samml. naturhiſt. u. phyſikal. Aufſätze, m. K. gr. 8. Nürnberg, Raſpe. 796. 1 12

— Anfangsgr. der Bergwerkskunde. gr. 8. Ingolſtadt. (Krüll in Landshut). 795. — 20

— Anfangsgründe der Botanik. 8. München, Strobl. 786. — 9

— Briefe, naturhiſtor. phyſikal. und ökonom. Inhalts an P. S. Pau, m. 4 K. gr. 8. Erlangen, Schubart. (Breuning.) 802. 1 12

— und K. E. v. Moll, naturhiſtor. Briefe über Oeſtreich, Salzburg, Paſſau u. Berchtesgaden, m. K. 2 Bde. gr. 8. Salzburg, Mayr. 785. (à 1 Rthlr.) 2 —

— naturhiſtor. u. ökon. Briefe über d. Donaumoor. gr. 4. Mannheim, Schwan. 795. 1 16

— naturhiſt. u. ökon. Briefe üb. d. Donaumoos. gr. 4. Mannheim, Loſſler. 796. 1 14

— eine Centurie botan. Anmerk. zu Linné Species plantar. gr. 4. Erfurt, Keyſer. 781. — 8

— Verzeichniß d. bisher hinlängl. bekannten Eingeweidewürmer, n. e. Abhandl. über ihre Anverwandtſchaften. 8. München, Strobl. (Fleiſchmann.) 788. — 6

— Fauna Boica, durchgedachte Geſchichte d. in Baiern einheimiſchen u. zahmen Thiere. 1r Bd. 1e 2e Abtheil. gr. 8. Nürnberg, Stein. 798. (1e 1 Rthlr. 2e 1 Rthlr. 8 gr.) 2 8

— — deſſelb. 2r u. 3r Band. gr. 8. Ingolſtadt, Krüll in Landshut. 801—3. (2r Band. 1e Abtheil. 1 Rthlr. 4 gr. 2e 1 Rthlr. 8 gr. 3r Bd. 1e Abtheil. 1 Rthlr. 2e 1 Rthl. 8 gr.) 4 20

— bayeriſche Flora ꝛc. 2 Bände. gr. 8. München, Strobl. (Fleiſchmann.) 789. 3 16

— bayeriſche Flora z. bequemen Gebrauch als Taſchenbuch in tabellar. Form. gr. 8. Regensburg, Montag und W. 793. 1 8

— primitiae florae Salisburgensis, c. tab. aen. gr. 8. Vref. Varrentrapp et W. 792. 1 2

Schreib. 1 8

— Gedanken über d. Erziehung d. Bauerjugend. 4. Amb. Schwarzkopf. 780. — 4

— kurzgefaßte Gelehrtengeſchichte d. vornehmſten ſchönen Geiſter Griechenlands u. Roms. 8. München, Lindauer. 781. — 6

— Gedächtnißrede, dem Andenken Paul Hupfauer's gewidmet. 4. Landshut, Thomann. 803. — 4

— enumeratio Insectorum, Austriae indigenorum, cum fig. gr. 8. Augsb. Klett. 780. 1 4

— Katechismus d. Feldbaues. 8. München, Strobl. 785. — 4

— Nachrichten von den Begebenheiten und Schriften berühmter Gelehrten. 1e Band. gr. 8. Nürnberg, Raſpe. 797. 1 —

Schrank, Frz. v. Paula, Beyträge z. Naturgeschichte, m. K. gr. 8. Augsburg, Weith. 776. Rthlr. — 14
— Abhandl. üb. d. Weise d. Naturgeschichte zu studiren. 8. Regensb. Montag u. W. 780. — 2
— Grundriß der allgem. Naturgeschichte u. Zoologie zum Gebr. b. Vorles. in 2 Abtheil. gr. 8. Erlangen, Schubart. (Bruning) 801. 1 8
— Grundr. d. Naturgeschichte d. Pflanzen. gr. 8. Ebend. 803. 1 8
— allgem. Anleitung d. Naturgeschichte zu studiren. 8. München, Strobl. (Fleischmann.) 783. — 12
— v. Nebengefäßen d. Pflanzen, m. K. gr. 8. Halle, Gebauer. 794. — 12
— Landshutische Nebenstunden. od. Samml. kl. Abhandl. z. Erweiterung d. Naturgeschichte ꝛc. 2 Hefte. m. K. gr. 8. Landshut, Weber. 809. 1 —
— v. Pflanzenschlafe ꝛc. gr. 8. Ingolst. (Krüll in Landshut) 792. — 4
— bayerische Reisen, m. K. gr. 8. Münch. Strobl. (Fleischmann.) (Gräff in Lpz.) 787. — 20
— Reise n. d. südl. Gebirgen v. Bayern ꝛc. im Jahr 1788. m. 2 K. gr. 8. München, Lindauer. 795. 1 4
Schranken, geschmalige, d. Zeugeneide u. Urpheden, entw. v. J. C. D. 4. Frkf. Fleischer. 708. — 5
Schrattenbach, v., Staats- u. Sittenunterricht, a. d. Frz. d. Marmontel. 8. Wien, Wucherer. 788. — 6
Schraud, Frz. v., aphorismi de politia medica. 8. Pest, Kilian. 795. — 12
— Beobachtungen a. d. Arzneykunde. 8. Wien, Kurzböck (Camesina) 792. — 8
— elementa medicinae forensis. gr. 8. Pest, Eggenberger (et. Schaumburg, Vien.) 802. — 22
— de eo quod est in morbis Epidemium. 4. Vien. Schaumburg. 802. — 12
— tentamen theoriae generalis febrium. gr. 8. Pest, Eggenberger. 788. — 5
— de febribus tentamina duo. 8. Vien. Kurzböck (Camesina) 797. — 8
— de febribus periodum habentibus observat. novae. 8. Vien. Camesina. 797. — 12
— Geschichte der Pest in Sirmien 1795 u. 96. m. K. ꝛc. 2 Thle. gr. 8. Ebend. 801. 2 12
— — dieselbe. 2 Thle. m. K. u. Chart. gr. 8. Pest, Eggenberger. 801. 3 18
— Historia Pestis Sirmiensis Ann. 1795. 96. cum figur. II Tom. 4. maj. Budae, Typ. 6 —
— primae lineae studii medici. 8. Pest, Eggenberger. (et. Kilian) 794. — 14
— Opuscula rem physicam et chymic. attinentia. 4. Pest, Eggenberger. 785. — 4
— de forensibus judicum et medicorum Relationibus. 8. ibid. 797. — 8
— Nachrichten vom Scharbock in Ungarn im J. 1812. ꝛc. 8. Wien, Camesina. 805. — 12
— Abhandl. v. d. Verbindung d. Lustseuche m. d. Scharbocke u. dessen Heilungsart. 8. Wien, Kurzböck. (Camesina.) 791. — 6
— Vorschriften d. innländ. Policey gegen die Pest u. das gelbe Fieber ꝛc. gr. 8. Wien, Camesina. 805. — 9
Schreber, C. G., Nachrichten v. d. Raupen, so 1751 u. 52. in den thüring. u. sächs. Gegenden Verwüstungen angerichtet haben. 4. Lpz. Beer (Graffe in Weissenfels) 751. — 3
Schreber, Dan. Gfr., Beschreibung d. Eisen-, Berg- u. Hüttenwerke zu Eisenerz in Steyermark. 4. Konigsberg, Kanter. 772. 1 —
— histor. phys. ökonom. Beschreibung d. Waldes, dessen Bau, Verrik. u. Gebr. z. Färben. 4. Halle, Waisenhausbhdl. 762. 1 8
— Beyträge z. Beförderung d. Haushaltungskunde. m. K. gr. 8. Münster, Perrenen (Coppenrath) 776. 1 4
Schreber, Dan. Gfr., neue Cameralschriften. 6 Thle. gr. 8. Halle, Curt. 765. u. 66. (à 16 gr.) Rthlr. 3 12
— — derselben 7r — 12r Theil, m. K. gr. 8. Leipz. Crusius (F. C. W. Vogel) 767—69. (7r—10r à 14 gr. 11r 12r à 16 gr.) 3 16
— Anweis. wie d. Flugsand stehend, u. Sandfelder zu Wiesen zu machen. 8. Lpz. Dyk. 764. — 2
— Vorschlag zu Anleg. eines öffentl. Getreidemagazins. 8. Lpz. Breitkopf. 772. — 4
— historia vitae ac meritorum Viti Lud. a. Seckendorff. 4. Lips. Gleditsch. 734. — 10
— Abhandl. v. Kammergütern u. deren Einkünften. 4. Lpz. Breitkopf. 754. — 8
— Nachr. v. d. Churjächs. Landtagen. gr. 8. Dresd. Gerlach (Beger) 793. — 12
— — — Land- u. Ausschußtagen, v. 1185–1728. gr. 8. Halle, Gebauer. 769. — 9
— Abhandl. v. d. Siberischen Leine. gr. 4. Leipz. Junius (Knobloch) 754. — 2
— neue Entdeckungen an Pferden. gr. 8. Halle, Curt. 759. — 9
— Polizey d. Ackerbaues u. Dithmars Grundsätzen. 8. Lpz. Crusius (F. C. W. Vogel) 770. — 8
— v. d. Rechtfertigung eines Sünders v. Gott. 8. Jena, Cuno. 748. — 5
— Reise n. Carlsbad, u. J. G. Schwarz über den Nutzen e. Erdbebens. 8. Lpz. Dyk. 771. — 6
Schreiber. — 9
— Sammlung d. preuß. Verordn. d. Rindviehseuche betr. 8. Halle, Gebauer. 750. — 2
— 2 Schriften v. d. Gesch. d. Cameralwissenschaft. gr. 8. Lpz. Dyk. 764. — 7
— Samml. verschied. Schriften, welche in d. ökonom. Polit.- Cameral- u. and. verwendte Wissenschaften einschlagen, m. K. 16 Thle. gr. 8. Halle, Curt. 755–64. (à 12 gr.) 8 —
— neue Samml. 8 Thle. gr. 8. Wismar, Bödner. 762–65. 4 —
Schreber, Joh. Chr. Dan., specilegium florae Lipsicae. gr. 8. Lips. Dyk. 771. — 12
— botan. ökonom. Abhandl. v. Grasbaue. 8. Lpz. Fritsch. 764. — 4
— u. F. M. D. v., Beschreib. d. Gräser nebst ihren Abbild. u. d. Natur. 1r Thl. in 5 Abthl. u. 2r Thl. 1ste–4te Abthl. m. 54 Kupf. Fol. Lpz. Crusius (F. C. W. Vogel) 769–810. Schreibp. schw. (1r Thl. 1ste Abth. 18 gr. 2te 20 gr. 3te 4te à 18 gr. 5te 1 Thlr. 2r Thl. 1ste Abthl. 16 gr. 2te 18 gr. 3te 1 Thlr. 12 gr. 4te 4 Thlr. 12 gr.) 11 12
Schreibp. ill. (1r Thl. 1ste Abth. 1 Thlr. 2 gr. 2te 1 Thlr. 8 gr. 3te 4te à 1 Thlr. 2 gr. 5te 1 Thlr. 8 gr. 2r Thl. 1ste Abthl. 1 Thlr. 2te 1 Thlr. 4 gr. 3te 5 Thlr. 4te 8 Thlr.) 19 2
— — dasselbe Werk in 2 Bänden complet auf Druckpap. mit 54 schw. Ku. f. Fol. Ebend. 810. 8 12
— novae species insectorum c. fig. aen. col. pict. 4. Lips. Fritsch. 760. — 8
— Lithographia Halensis c. fig. gr. 8. Halae, Curt. 759. — 5
— neues schwed. Magazin kl. Abhandl. d. Natur- u. Haushaltungskunde. 1r Bd. gr. 8. Nürnb. Felsecker. 783. — 20
— de Phasco Observationes, quibus hoc Genus muscorum vindicatur atque illustratur, c. 2 tab. aeri incis. gr. 8. Lips. Crusius (F. C. W. Vogel) 770. — 6
— plantarum verticillatarum nullabiatarum genera et species, c. icone aenea. gr. 4. ibid. 774. — 16
— icones et descriptiones plantarum minus cognitarum Decas I. Fol. Halae, Curt. 766. 1 —
— Beschr. u. Abbildung d. Quecke. gr. 4. Lpz. Crusius. 772. — 6
— d. Säugthiere, in Abbildungen nach d. Natur. 64 Hfte. gr. 4. Erlang. Walther. illum. (à 2 Thlr.) 128 —
mit schw. Kupf. (à 20 gr.) 53 8
Schreber, Joh. Dav., lineae doctrinae fidei h. e. articuli theologiae theticae, ut ex compendio Hutter etc. 8. Chemnitz, Stossel (Mauke) 756. — 7

Schreber, Joh. Dav., Abbild. d. Königs Carl I. in seinen Drangsalen u. gefängl. Verwahrung von ihm selbst beschr. 8. Dresden. 767. Rthlr. — 10

— Hortus graecus ex Plutarcho. 8. Nördling. Beck. 717. — 8

— Vita G. P. Chomnicensis. 8. ibid. 717. — 8

Schrecken, die, des Krieges. No. 1. u. 2. 8. Bayreuth, Lübeck. 808. — 2

Schreckenstein, v., Reim, u. v. Engelberg, Flora der Gegend um den Ursprung d. Donau ꝛc. s. Flora.

Schreer, J. G., prakt. Abhandl. über die auf den kubischen Inhalt sich gründende Ausmittel. des wahren Holzwerths, für Forstinhaber, Forstbediente ꝛc. 4. Glogau, Ch. F. Günther. 805. 4 12

Schregel, Anweis. z. Anbau und zur Benutzung des Mais, oder türkischen Weitzens, besonders im nördl. Deutschl. ꝛc. 8. Berl. Realschulbuchhdl. 809. —

Schreger, Bd. Nath. Glo., de Corticis fraxini excelsioris natura et viribus medicis. 4. Lips. Köhler. 791. — 5

— krit. Dispensatorium d. geheimen specifischen ꝛc. Arzneymittel. gr. 8. Lpz. Weygand. 794. 1 4

— Fragmenta anatomica et physiologica, c. tab. aen. Fasc. I. 4. Lips. Köhler. 791. — 4

— de functione placentae uterinae, epist. ad S. Th. Sömmering. gr. 8. Erlangen, Palm. 799. — 8

Schreibp. — 10

— Grundriß d. chirurg. Operationen. gr. 8. Fürth, Büreau f. Lit. (Campe in Nrnb.) 806. 1 8

— über Nervenkrankheiten, s. W. Cullen.

— theoret. u. prakt. Bemerk. z. Cultur d. Saugaderlehre. m. K. 1r Bd. 8. Lpz. Köhler. 793. — 18

— üb. d. Verband d. Schädelwunden, als Probestück einer kunstr. Verbandlehre, m. K. gr. 4. Erlangen, Palm. 810. — 14

— Auswahl zerstreut. kl. Schriften medic. u. chirurg. Inh. a. d. Latein. m. K. 8. Lpz. Köhler. 801. — 18

— Versuch e. Streckapparats z. nächtl. Gebrauch f. Rückgratgetrumme, m. K. gr. 4. Erlangen, Palm. 810. — 8

— tabulae armamentorum ad rem obstetriciam pertinentium, c. 3 tab. aen. Vol. I. fol. maj. ibid. 810. 1 12

— Lehrbuch d. Thierheilkunde, s. Lehrbuch.

— d. Werkzeuge der ältern und neuern Entbindungskunst. 1r Thl. gr. Fol. Erlang. Palm. 799. 1 —

Schreibp. 1 8

— Uebersicht d. geburtshülflichen Werkzeuge u. Apparate, ein Seitenstück zu Arnemanns Uebersicht d. chirurg. Werkzeuge. 8. Ebend. 810. — 12

Schreger, C. H. T., Versuch einer vergleichenden Anatomie d. Auges u. d. Thränenorgane ꝛc. gr. 8. Lpz. Reclam. 810. — 21

— Balneotechnik, oder Anleitung Kunstbäder zu bereiten u. anzuwenden. 2 Theile. gr. 8. Fürth, Büreau f. Literatur (Campe in Nrnb.) 802. 2 —

— tabellar. Charakteristik d. ächten u. unächten Arzneykörper, f. Aerzte, Apotheker u. Droguisten. gr. 4. Ebendas. 8.5. 1 4

— fluidorum corporis animalis Chemiae nosologicae specimen. 8. maj. Hrl. Breuning. 800. — 12

— tabell. Uebersicht d. rohen u. künstl. zubereiteten Farben u. Farbenmaterialien ꝛc. f. Maler, Färber ꝛc. u. e. Farbenmustertafel. gr. 4. Sulzbach, Seidel. 805. 2 12

— kurze Beschreibung d. chemischen Geräthschaften älter. u. neuerer Zeit, als Beytrag z. Geschichte d. Erfindung in der Chemie. 1r Thl. techn. chem. Geräthe, m. K. gr. 8. Fürth, Büreau f. Lit. (Campe in Nrnb.) 802. 1 8

— — desselben 2r Thl. pneumat. Geräthe. gr. 8. Ebendas. 802. 1 4

— — dess. 3r Thl. physikal. chem. Geräthe. gr. 8. Ebend. 802. 1 12

— Handbuch z. Selbstprüfung unserer Speisen u. Getränke. gr. 8. Nrnb. Stein. 810. 1 —

Schreger, C. H. T., Operationslehre für Thierärzte. gr. 8. Fürth, Büreau f. Litt. (Campe in Nürnberg.) 803. Rthlr. 1 8

— Osteochemiae Specimen. 8. maj. Lips. Hertel. 811. — 5

Schreibp. — 6

— Synonymia anatomica, od. Synonymik d. anatomischen Literatur. gr. 8. Ebend. 803. 2 —

— kosmetisches Taschenbuch f. Damen ꝛc. (h. a. d. Titel: d. weibl. Schönheitspflege f. jedes Alter u. Lebensverhältniß) 8. Nrnb. Schrag. 810. 1 4

Schreger, Odilo, Dictionarium pauperum studiosorum germanicum. 8. München, Lentner. 775. — 9

— Hausbüchlein ꝛc. 12. Bamberg, Göbhard. 770. — 4

— eine gute Nacht. 8. München, Lentner. 791. — 10

— Reisebüchlein ꝛc. 12. Bamberg, Göbhard. 756. — 4

— — dasselbe. 12. Landshut. Weber. 810. — 6

— d. vorsicht. u. wohlerfahrne Speisemeister. 8. Augsb. Rieger. 778. — 14

— Studiosus jovialis etc. 8. ibid. 775. — 16

— nützl. Zeitanwendung. 4 Thle. 8. Ebend. 791. — 16

— lust. u. nützl. Zeitvertreiber. 8. Ebend. 802. — 12

Schreibart u. Rede, über, 8. Wien, Wappler. 781. — 8

Schreibebuch, neuerfund., f. Schulen, Kinder ꝛc. deutscher Cursus. 2 Hefte. 4. Lpz. C. Richter (Sterditsch) 803. (à 6 gr.) — 12

— — desselben Buchs Englischer Cursus. 4. Ebend. 803. (à 6 gr.) — 12

Schreibekunstler, d. zauberische, 8. Lpz. Reinicke. 795. — 8

Schreibemeister. d. deutsche, f. d. Landvolk ꝛc. 8. Düsseldorf, Danzer. 808. — 5

— d. deutsche u. englische, f. d. Jugend. 4. Lpz. Leo. 809. 1 12

— d. Niedersächsische. Quersol. Lpz. Joachim. 1 —

— d. Obersächsische. Quersol. Ebend. 1 —

Schreiben e. Bayern an s. Freunde üb. d. Abstellung des Bettelns. 8. Nrnb. Schwarzkopf (Stein) 774. — 5

— d. Hrn. Bischofs v. — an d. Hrn. Leopold v. Hay, Bischof z. Königgrätz, üb. d. Duldungs-System. 8. Augsburg, M. Rieger. 783. — 5

— merkw., u. Belehr. f. Bischöfe, ob es rathsam sey, die Bischöfe zu gestatten? 4. Ulm, Stettin. 761. — 16

— an eine Braut. 4. Wismar, Bödner. 745. — 3

— an Herrn Brentano. 8. Freyburg (Kösel in Kempten) 791. — 5

— e. Candidati Minist. über d. Edikt v. 9. Juli an Semmler. 8. Halle, Curt. 786. — 4

— e. Dänen an seinen Freund. 8. Hamb. Perthes. 807. — 3

— e. Einwohners in Berlin an seinen Freund in Haag. 8. Berl. Rottmann. 773. — 6

— e. Elbingers an d. sogen. reis. Weltbürger d. Streitigk. Preußens mit Danzig betreff. gr. 8. Berl. Mylius. 781. — 12

— eines Polen an einen Freund in Sachsen über d. Schr. e. Elbingers. 8. 784. — 5

— zwey, d. Erricht. e. akad. Lehranstalt in Berlin betreffend. 8. Berlin, Dieterici. 808. — 5

— üb. d. Erzieh. 8. Berl. Voß. 771. — 3

— an e. Freund v. d. Zust. d. Universität Erlangen. 8. Ansbach, Haueisen. 770. — 4

— an e. guten Freund üb. d. Canonicus Fabritius zu Bruchsal. 8. Heilbronn, Clay. 806. — 9

— eines Freydenkers an seine Brüder. 8. Berlin, Groß. 771. — 5

— freymüthiges, an Lorsch, F. von Kreß und Cremer ꝛc. Luthers Denkmal betreffend. 8. Nürnbg. Lechner. 805. — 1

— an seine Majestät Friedrich Wilhelm III. über die neue Organisation des preußischen Staats. 2 Hefte. 8. Berl. W. Dehmigke. 808. — 12

— merkwürdiges, eines kathol. Geistlichen in Bayern die Verfolgung der Illuminaten betreffend. 8. Gotha, Ettinger. 786. — 5

Schreiben d. Churhannöv. Hof-Glasers an d. Kunstdrechsler. gr. 8. Neuburg, Bureau. 805. Rthlr. — 8
— e. Kindes an d. Past. Götze in Hamburg. 8. Hamburg, Reuß. 780. — 3
— an den Verfasser der Gallerie üb. Göhens Protestation. 8. Chaidron. 786. — 3
— e. Hannoveraners. 8. Brschw. Pluchart. — 6
— eines Hannoveraners. 8. Braunschweig, Schulbchhdl. 803. — 4
— eines Hannoveraners an den ersten Consul in Frankreich (von G. F. Niemeyer). 8. Bremen, Muller. 804. — 8
— auch ein, über das Schauspiel: der Jude. 8. Berlin, Unger. 798. — 2
— e. holstein. Kirchenvolgts, üb. d. neue Kirchenagende. 8. Hamburg, Perthes. 798. — 11
— aus St. Rayon, an die Klöster in Deutschland. 8. Sa.,v. Mayr. 795. — 10
— e. Landwirths an die Bauern, wegen Aufhebung d. Gemeinhirten. 8. Berlin, Rottmann. — 4
— e. Laven an d. Verfasser einer Sittenlehre f. a. Menschen. 8. Breslau, Löwe. 784. — 3
— an die Frau — — über den Ursprung der Leibeigenschaft (von Hegewisch.) 8. Kiel. Akadem. Bchhdl. 796. — 4
— eines holsteinischen Edelmannes an seinen Bruder, über die damalige Leibeigenschaft. 8. Altona, Hammerich. 796. — 4
— an die goldbegierigen Liebhaber d. Chymie. 8. Wien, Kraus. 770. — 6
— eines Lords an s. Correspondenten zu Paris, z. Vertheid. d. Juden, a. d. Franz. gr. 8. Breslau, Barth. 803. — 8
— an J. zu M., die chines. engl. Garten zu Marienwerder betreffend. 8. Hannover, Schmidt. 777. — 5
— d. Hrn. Hofr. Michaelis z. Gött. worin um d. Auflös. gew. Zweifel gebeten wird. gr. 8. Hannov. Helwing. 769. — 5
— an Mudor, f. Räsonnement d. Philosophie betreffend. 8. Danzig, Flörke. 778. — 5
— d. alt. preuß. Officiers z. Erläut. s. Nachr. v. Friedrich II. gr. 8. Hohenzollern. (Schulbuchhandlung in Brschwz.) 792. — 5
— üb. d. aufruhr., welches der Erzbischof Pucca an alle Pfarrer erlassen. 8. Felst. Eßlinger. 787. — 8
— aus Wien an Pallas in Petersburg. gr. 4. Wien, Kurzböck. (Camesina.) 789. — 6
— eines preuß. Patrioten am 46ten Geburtstage seines Königs. 8. Berlin, Schöne. 788. — 2
— e. reisenden preuß. Patrioten an d. franz. Directorium. 8. Erlangen, Palm. 798. — 8
— eines österr. Pfarrers üb. die Toleranz u. den Grundsätzen der katholischen Kirche. gr. 8. Wien, Hörling. 793. — 6
— an einen angehenden Prediger. 8. Zelle, Gellius. 700. — 3
— eines Predigers üb. die gewöhnl. Tischgebete. 8. Tübingen, Schramm. (Herbrand.) 786. — 3
— an das Publikum, aus dem Franz. 5 Stück. 8. Berlin. 753. — 5
— üb. Reichards Lehre von der freyen Gnade Gottes. 8. Wittenberg, Kühne. 801. — 5
— an d. Fürsten von *** betreffend d. königl. preuß. Religionsedikt. 8. Hamburg, Herold. 789. — 2
— an d. Publikum, d. Schaubühne betreffend. 8. Frankf. Gleditsch. 753. — 3
— eines Schweden, als Antwort auf die Nachricht an die großen Mächte ꝛc. gr. 8. Hamburg, Kratzsch und W. 800. — 5
— freymuth., eines Schweizers üb. d. gegenw. Zeitumstände. 8. Basel, Serini. 791. — 3
— e. jung. Selbstdenkers, üb. Leß Entwurf e. philos. Cursus. 8. Brschwg. Schulbchhdl. 791. — 3
— drey, d. Staaten von Geldern, Utrecht und Friesland an die Staaten von Holland ꝛc. aus dem Holländ. 8. Eisenach, Wittekind. 787. — 6
— e. Standesperson ꝛc. üb. Taufe und Abendmahl ꝛc. 8. Berlin. 755. — 6

Schreiben an Utschneider in München. 8. Nürnb. Grattenauer. 786. Rthlr. — 6
— e. Vaters an s. Sohn, üb. Fichtes u. Forbergers Atheismus. 8. Arnd. Felbecker. 798. — 4
— an Volpato in Rom, über drey Gemälde in Brabecks Gallerie. gr. 8. Lpz. Gräff. 790. — 4
— e. Wirtembergers an seine Mitbürger, a. Veranlassung d. Landausgebots. 8. Stuttg. Steinkopf. 794. — 4
— Zimmermanns in Hannover, d. Unterred. mit dem König von Preußen betreffend. 8. Frankfurt, Krieger. 774. — 2
— e. Preußen an Zimmermann, üb. d. 31. Kap. s. Fragmente. 8. Bremen, Cramer. 790. — 4
Schreibepult, das geöffnete, z. Unterr. und Vergnügen junger Personen, m. K. u. Vign. 9 Bdchen. (hat a. d. Tit. Weihnachtsgeschenk für die Jugend. d. 4e 5e a. unter d. Titel: d. Besuch von einer Woche, oder Winke zum nützlichen Gebrauch der Zeit in Erzähl. a. d. Natur- und Sittengesch. 2 Thle. d. 6e–9e a. u. d. Titel: Stunden ländliche Spaziergänge. 4 Bdch.) 16. Lpz. Gräff. 795–803. (à 12 gr.) 4 12
Schreiber und Maler, curieuser, mit Kupfern. 8. Dresden. 712. — 8
Schreiber, A. W., Lehrbuch d. Aesthetik. 8. Heidelberg, Mohr und Z. 809. 1 16
— Baaden in der Markgrafschaft mit s. Bädern und Umgebungen, mit K. und 1. Charte. gr. 8. Carlsruhe Macklot. 805. 1 14
— Gedichte. gr. 8. Düsseld. Schreiner. 801. 1 12
Postpap. 2 —
— Gemählde der Kindheit u. des häusl. Glücks. 8. Ebend. 805. — 18
— Idas Blumenstrauß, mit K. 32. Neuwied, Gehra. 798. — 6
— d. Mahlerey, ein Lehrgedicht. gr. 8. Dortmund, Mallinkrodt. 804. — 18
— und G. L. Schneidler, Musarion, s. Musarion.
— heidelberger Taschenbuch. (h. a. d. Titel: Spathiinge.) s. Taschenbuch.
Schreiber, Chr., Gedichte. 1r Bd. 8. Berlin, Frölich. (Dunker und H.) 806. 1 4
Velinpap. 1 16
— Harmonia, od. d. Reich der Töne, e. musikal. Gedicht. gr. 8. Lpz. Breitkopf und Härtel. 803. 1 16
— Rhapsodien, mit Musik. 8. Leipzig, Benj. Fleischer. 791. — 20
— kleine Schriften. 1r Bd. 8. Berlin, Frölich. (Dunker und H.) 806. — 20
Schreiber, C. L., Grundriß d. Geographie n. d. neuesten Wernerischen Syst. m. 8. Hildburghausen, Hanisch. 809. — 12
Schreiber, G. Chr., Proben d. niedersächs. Poesie. 8. Jena, Ritter. 730. — 8
Schreiber, J. C., neues Bilder-Allerley aus dem Gebiete d. Guten, Wahren, Nutzlichen ꝛc. 1r Jahrg. m. ill. K. gr. 8. Lpz. Sommer. 810. 6 —
— Auswahl kleiner Gedichte für Stammbücher. 8. Ebend. 811. — 20
— prophetisch-poetische Gemählde der Zukunft, eine Nachbildung der Offenbarung Johannis. 8. Zeitz, Webel. 802. — 12
Schreiber, J. C., verschiedene kurze physikal. philos. medicinische Betrachtungen. 8. Berlin, Decker. (Rottmann.) 774. — 6
— von vermischten Krankheiten. 8. Berlin, Maurer. 776. — 4
Schreiber, Ioh. Fr., almagestum medicum introductio et physiologia medica. P. I. 4. maj. Vien. Kraus. (Sommer, Lps.) 757. 1 16
— corporis et motus considerationes. 4. Petersb. (Hartknoch, Lps.) 731. — 9
— Elementa medicinae physico-mathematica c. praef. Ch. Wolff. 8. Frcf. (Kenger, Halle.) 731. — 6

Schreiber, Ioh. Fr., Epistola ad A. Haller de medicamento a L. Stephens etra. calcul. renum et vesicae etc. c. fig. 4. maj. Gotting. Vandenhök et R. 744. Rthlr. — 4

— Anweis. z. Erkenntniß und Cur d. vornehmsten Krankheiten d. menschl. Leibes. 8. Lpz. Breitkopf. 756. — 8

— observationes et cogitatae de peste, quae ann. 1738–39. in Ukrainia grassata est. 4. Petersburg. (Hartknoch, Lps.) 750. — 9

— — dass. in deutscher Sprache. 8. Ebend. 755. — 6

— v. Scharbock. 8. Petersb. Akad. (Hartknoch in Lpz.) — 12

Schreiber, J. W., kleine dramaturgische Blätter. 2 Jhrg. 8. Frft. Ehrenberg. 789–90. (à 2 Rthlr.) 4 —

— kleine vermischte Gedichte und Briefe. 8. Lemgo, Meyer. 774. — 4

Schreiber, R., Predigten über das Leiden Jesu Christi in 5 Jahrg. 8. Glatz, (Korn d. ält. in Breslau.) 792. 1 —

— Predigten auf jene Festtage die das Jahr hindurch gefeyert werden. gr. 8. Breslau, Korn der ält. 798. 1 4

— Predigten auf verschiedene Festtage der Heiligen. 1r Thl. gr. 8. Ebend. 787. — 20

Schreiber, W. A., neue deutsche Beyspielsammlung aus den besten Dichtern und Prosaisten, f. Schulen u. junge Leute ꝛc. 8. Offenbach, Brede. 796. — 16

— — dass. u. unter dem Titel: kleine Bibliothek f. Freunde und Freundinnen des Schönen. 8. Ebend. 796. Schreib. mit 1 Kupfer. 1 8

— Gemählde im sanfteren Colorit aus d. Leben d. Schwarzkünstlers Faust (h. auch d. Titel: Scenen aus Fausts Leben). Ebend. 794. — 10

— historische Gemählde von Griechenland und Rom. gr. 8. Ebend. 796. 2 —

— Bemerkungen auf einer Reise von Strasburg bis an die Ostsee. 2 Thle. 8. Ebend. 793. (1r 12 gr. 2r 10 gr.) — 22

— d. Verfassung von Rom z. Zeit d. Republik. gr. 8. Frkft. Eßlinger. 794. — 16

— Visionen, Dialogen und Erzählungen (a. d. Titel: Antikrebsblatt). 8. Bremen, Wilmans. (Müller.) 807. — 20

Schreiber, W. Lz. geralied. und erklär. großer Dresdner Katechismus. 8. Lpz. Hilscher. (Compt. f. Lit.) 778. — 6

Schreibers, K. v., Versuch einer vollständigen Conchylienkenntniß. 2 Bde. gr. 8. Wien, Camesina. 793. 3 —

Schreibkalender auf das Jahr 1803–810. f. Kanzeleyen, Landämter ꝛc. 4. Würzburg, Stahel. (à 6 gr.) 2 —

Weltap. (à 8 gr.) 2 16

Schreib- und Hauskalender, österreichischer, f. Katholiken und Protestanten, auf das Jahr 1807.

Schreibkunst, die, in e. Anweis. z. Orthographie und Mustern. gr. 8. Arnh. Nasye. 765. — 16

Schreib- und Zeichen-Kunst; nöthige und nützliche. 4 Thle. 8. Lpz. 747. 2 —

Schreibkünstler, Schreibmeister, Schreibpult, s. Schreibekünstler, Schreibemeister, Schreibepult.

Schreibschüler, d., oder Vorüb. im Briefschreiben ꝛc. 8. Lpz. Sommer. 791. — 6

— der Deutsche, od. d. Kunst auf e. kurzen und doch sichern Wege schön deutsch schreiben zu lernen, bestehend in 116 Mustervorschriften. 8. Lpz. Joachim. 1 —

Schreib- und Lese-Schuler. 2 Thle. 8. Salzb. Duple. 808. (1r 4 gr. 2r 6 gr.) — 10

Schreibtafel, die, herausgegeben v. C. F. Schwan. 7 Lief. 12. Mannh. Schwan. 77–78. (à 6 gr.) 1 18

— zum täglichen Gebrauche f. Damen auf 1790. m. K. 12. Lpz. Pop. — 20

— f. Damen auf 1799. Rostock, Stiller. — 12

Schreibvorschriften, russische, s. d. Exemplos. Leipz. Baumgärtner. — 16

Schreier, s. Schreyer.

Schreiner, üb. Amputation großer Glieder, nach Schußwunden. gr. 8. Lpz. Böhme. 807 — 18

Schreiner, J. H. C., Gedanken üb. d. einreißende Schuldenmachen junger Leute, nebst Vorschlag zu deren Einschränkung ꝛc. 8. Düsseldorf. Schreiner. 803. Rthlr. — 6

— rechtl. Gutachten u. Recens. üb. diese confiscirte und v. Criminalrechtswegen 1803 vor dem Rathhause zu Düsseldorf öffentlich verbrannte Druckschrift. 8. Ebend. 803. — 8

— Meinungen eines Gelehrten üb. d. heut. Anwendbarkeit d. macedon. Rathsschlusses. 8. Ebend. 806. — 6

Schreiner, J. Np., allgem. Begriffe verschiedener Dinge z. Belehrung d. Jugend, m. K. 12. Wien, Gerold. 782. — 9

Schreiner, S. B., Beweis, d. in den Schriften d. neuen Bundes d. uralte Religion d. Menschen enthalten sey. 8. Magdeburg, Creutz. 800. — 9

— Versuch üb. d. Urspr. d. menschl. Erkenntniß ꝛc. 8. Berl. Braunes. 799. — 6

— Gedanken üb. die Beschaffenheit und Nothwendigkeit d. Humanität. 8. Wittenberg, Zimmermann. 803. — 7

— kl. histor. u. wahrer Menschenkatechismus, od. Anweis. z. Glückseligkeit f. alle Menschen. 8. Ebend. 799. — 8

— größerer und wahrer Menschenkatechismus, od. Religionsunterricht ꝛc. 8. Ebend. 799. — 12

Schreiter, Chr., primae lineae iuris civilis privati. 4. Lps. Junius. (Cnobloch.) 710. — 5

Schreiter, Chr., Geschichte d. Prinzenraubes. 8. Leipz. Kummer. 804. — 18

— Beyträge zur Gesch. d. wendischen Bergbaues. 8. Zwickau, Schumann. 807. — 10

— Beyträge zur Geschichte der alten Wenden und ihrer Wanderungen ꝛc. 8. Ebend. 808. — 12

Schreiby. — 18

Schreiter, I. Chr, de more defunctos reges judicandi et laudandi ab Aegyptiis ad Israelitas propagato. 8. maj. Lps. Maerker. 803. — 5

— historico-critica explicationem parabolae de improbo oeconomo exh. descriptio etc. V. T. 8. maj. ibid. 803. — 18

Schreiter, J. M., offenbar. Wahrheit d. evangelischen Auferstehungsgeschichte Jesu, besond. gegen Lessings Widerspruche. 8. Lpz. Hilscher. (Compt. f. Lit.) 780. — 10

Schrenkendorf, Gfr., Fabeln und Erzählungen. 8. Dresden, Richter. 792. — 4

— Versuch in moral. Gedichten. 4 Bücher. 8. Dresden, Gröll. 752. — 8

Schrettinger, M., Versuch eines Lehrbuchs d. Bibliothekwissenschaft. 16. 8. München, Lentner. 808. — 12

Schreve, B. H. D., einige Casualpredigten u. Reden. gr. 8. Wesel, Röder. (Gleditsch in Lpz.) 779. — 10

Schrevelii, Corn., Lexicon-Manuale-graeco-latinum et latino-graecum. 8. maj. Augsb. M. Rieger. 795. 2 —

Schreven, P. F., katechetische Fragen über die wichtigsten Lehren, d. in jedem Buche d. alten Testaments enthalten sind. 8. Münster, Aschendorff. 786. — 5

Schreyer, C. H., vollst. Communionbuch. gr. 8. Halle, Trampe. (Hahn in Hannover.) 779. — 9

— kurze Einleitung in die christliche Glaubens- und Sittenlehre. gr. 8. Lpz. Heinsius. (Gleditsch.) 789. — 16

— kurzes und vollständiges Rechenbuch üb. die Species u. Regel de tri. 8. Dresden, Hilscher. 783. — 9

Schreyer, J. A., Commerz, Fabriken, Manufakturen d. Königreichs Böhmen. 2 Thle. 8. Prag, Schönfeld. (Neureutter.) 790. 1 12

— üb. Commerz, Fabriken, Manufakturen ꝛc. im Königr. Böhmen, in Briefen. 8. Ebend. 793. — 12

— Fabriken- und Manufakturbestand in Böhmen im Jahre 1792. 8. Dresden, Walther. 793. — 8

— Waarenkabinet, oder Niederlagen d. in Böhmen erzeugten Waarenartikel und Naturprodukte und der damit betriebene Handel. 2 Bde. 8. Prag, Neureutter. (Joachim in Lpz.) 799. 1 16

Schreyer, J. H., Erkl. d. Schriftstelle Petri: seyd nüchtern und wachet ꝛc. 8. Gotha, Ettinger. 798. — 5

Schrienert, J. F., üb. d. Rauchen d. Schornsteine nebst Mittel dagegen. 8. Hamb. Gundermann. 810. Rthlr. — 6

Schrift, d. heil., s. Bibel.

Schriften d. königlichen Akademie d. Wissenschaften zu Paris, von L. A. V. Gottschedin übersetzt. 2 Thle. 8. Liegnitz, Siegert. 755. 2 —

— anatomische, v. G. Azzaguidi, J. C. Paletta und J. Bruguoni, herausgegeben v. Sandifort, a. dem Latein. mit Zus. v. Tabor. 8. Heidelberg, Pfähler. (Braun.) 791. — 16

— zum Andenken d. philosophischen Jahrhunderts. 8. Nrnb. Grattenauer. 785. 1 —

— vier, üb. d. Dienstentlassung d. Hofrichters rc. v. Berlepsch. in Hannover. 8. Hannover, Hahn. 797. — 8

— denen ein Bepwort nach Belieben kann gegeben werden. 8. Bayreuth, Lübeck. 759. — 3

— z. Bildung des Herzens und Verstandes. 8. Lpz. Jacobäer. 772. — 6

— ausserl., z. Bildung d. Herzens und Verstandes. 8. Prag, Höchenberger. (Widtmann.) 774. — 5

— gesammelte wichtige, zur Erkenntniß u. Behandl. d. Viehseuche von Tronchin, Strack rc. nebst Anmerk. von Kühn. gr. 8. Lpz. Weygand. 784. — 22

— vier, bey G. H. Carstens Verheirathung. gr. 8. Hannover, Helwing. 749. — 4

— d. Sache d. Dissidenten in Pohlen betreffend. 8 Stck. 8. Danzig. (Jacobäer in Lpz.) 767–69. — 16

— anmuthige u. sittliche, v. e. Freunde d. guten Geschmacks. 8. Frankf. Kochenderfer. 766. — 6

— v. d. Freyheit d. Handels, s. Faumont.

— a. d. Gebiete d. eigenen Nachdenkens, u. Geschmack u. Empfindung. 2 Thle. gr. 8. Weißenfels, Ifle. 772. 1 12

— kleine, gröstentheils v. Weimarischen Gelehrten a. d. 1sten Jahre d. 19ten Jahrh., v. Göthe, Jean Paul, Fr. Schlegel, Herder, Wieland und andern. 2 Thle. 8. Weimar. (Gädicke in Berlin.) 801. 1 —

— d. Altdorfischen deutschen Gesellschaft. gr. 8. Altdorf, Schüpfel. 760. — 8

— d. Anhalt. deutsch. Gesellschaft. 2 Bde. in 12 St. 8. Quedlinb. Ernst, (Hechtel.) 764–71. 1 15

— d. Berlin. Gesellschaft naturforsch. Freunde, m. K. 6 Bde. gr. 8. Berlin, Realschuldruchhdl. 780–85. 12 —

— — derselben 7r–9r Bd. a. unt. d. Titel: Beobachtungen u. Entdeckungen aus d. Naturkunde. 1r–5r rc. m. K. u. Charf. gr. 8. Berlin, Maurer. 787–89. (d. Bd. à 4 Stck. d. Stck. à 12 gr.) 6 —

— — derselben 10r Bd. od. d. Beobacht. 4n Bd. 1s–4s Stck. m. K. gr. 8. Berlin, Lg. Viewes. 790–92. 2 —

— — derselben 11r Bd. od. d. Beobachtungen 5r Bd. m. K. gr. 8. Berlin, Rottmann. 793. 2 —

— neue, d. Berlin. Gesellschaft naturforsch. Freunde, m. K. 4 Bde. gr. 4. Berlin, Realschuldruchhdl. 795–805. (I. 3 Rthlr. II. 4 Rthlr. III. 4 Rthlr. 16 gr. IV. 3 Rthlr. 12 gr.) 15 4

— — e. Fortsetz. dessel. ist Magazin f. d. neuesten Entdeckungen in d. gesammt. Naturkunde rc.

— d. naturforsch. Gesellschaft in Copenhagen, a. d. Dän. 1r Bd. 1ste, 2te Abth. m. K. gr. 8. Copenhagen, Prost. 793. 3 —

— d. phys. Classe d. Dän. Gesellschaft d. Wissenschaften in Copenh. herausg. v. G. Rasn. a. d. Dän. m. K. 2 Bde. gr. 8. Copenh. Schubothe. 801–803. (1r Bd. 1s Hft. 20 gr. 2s Hft. 1 Rthlr. 4 gr. 2r Bd. 1s Hft. 1 Rthlr. 4 gr. 2s Hft. 14 gr.) 5 18

— d. Drontheimischen Gesellschaft. 4 Thle. gr. 8 Copenh. Pelt. 765–70. 5 8

— deutsche, der Duisburger Gesellschaft. 1r Th. gr. 8. Duisb. u. Düsseld. Bötticher. 758. — 8

— d. Duisburgischen gelehrten Gesellschaft, nebst e. Neuigkeiten. 4. Duisb. Hofmann. 761. — 16

— d. prüfend. Gesellschaft zu Halle. 20 Stck. 8. Halle. 743–47. 1 16

Schriften, neue, der naturforschenden Gesellschaft in Halle. 1r Bd. in 6 Heften. gr. 8. Halle, Hendel. 809–11. (à 6 gr.) Rthlr. 1 12

— d. naturforschenden Gesellschaft zu Jena, m. K. 1r Bd. 8. Dresden, Gerlach. 802. 1 12

— d. Kiel'schen Gesellschaft d. schönen Wissenschaften. 8. Kiel, Iversen. 797. — 6

— d. kon. deutsch. Gesellschaft zu Königsberg. gr. 8. Königsberg, Zeise. 761. 1 —

— u. Uebersetz. d. deutsch. Gesellschaft zu Leipzig in gebund. u. ungebund. Schreibart. 5 Thle. 8. Leipz. Breitkopf. 735–59. 1 —

— d. churfürstl. deutsch. Gesellschaft in Mannheim. 10 Bde. gr. 8. Mannheim, Pränumerat.-Compt. (Schwan und G. a. Löffler.) 787–95. 8 —

— — dess. 9r, 10r Bd. s. auch Synonymen.

— d. Regensburg. botan. Gesellschaft. 1r (a. unt. d. Tit.: Gesch. d. R. G.) 8. Regensburg 792. 1 —

— ökonom., v. d. k. k. Gesellschaft d. Ackerbaues in Steyermark, m. K. gr. 4. Salzburg, Mayr. 788. — 16

— neue, der Gesellschaft naturforschender Freunde Westphalens, m. K. 1r Bd. 4. Düsseldorf, Danzer. 798. 1 6

— — derselben 2r, m. K. 4. Berlin, Späth. 805. 2 —

— die Heiligen, der Christen, siehe Bibel.

— historisch-, geographisch-statistische. 3 Bde. 8. Dessau, Gel. Buchhdl. 784. 2 16

— historisch-politische. 3 Thle. 8. Leipz. Gerh. Fleischer. 806. 3 —

— kleine historische, politische. 18 Bdch. 8. Gießen, Müller. — 4

— meine kleinen. 1r Bd. 8. Coburg, Meusel. 791. — 12

— komische u. politische. 8. Wien, Gerold. 781. — 6

— — dieselben. 8. Lpz. Barth. 781. — 7

— kleine, z. Land- u. Stadtwirthschaft v. d. ökonom. Gesellsch. in Bern einzeln herausgegeben. gr. 8. Bern, Topogr. Soc. 791. 1 8

— vier, für d. sächs. Landwirth d. Viehseuche betreff. 8. Lpz. Fritsch. 765. — 4

— über d. neuesten, a. d. griech. u. röm. Literatur. 2 Stck. 8. Magdeb. Zapf. 773. — 4

— Maaße u. Gewicht betreffend. 2 Thle. 8. Zürich, Geßner. 801. — 8

— d. armen Mannes in Toggenburg, m. K. 2 Thle. 8. Zürich, Orell. 791–93. (1r 20 gr. 2r 14 gr.) 3 10

— — desselb. 2r Th. d. u. d. Tit. Tagebuch d. armen Mannes in Toggenburg, herausg. v. H. H. Füßli. — 10

Schreibp. — 14

— d. österreichische Militair betreffend rc., m. K. 3 Bde. gr. 8. Lpz. Crusius. (F. C. W. Vogel.) 786–87. (1r 1 Rthlr. 2r 2 Rthlr. 12 gr. 3r 1 Rthlr. 4 gr.) 4 16

— d. österreich. Militair betreffend, m. K. 6 Bde. gr. 8. Frankf. Kilindt. 794–96. 9 4

— moralische u. politische, franz. u. deutsch. 8. Hanau. 778. — 8

— 3 kleine, als Beyträge z. Naturlehre u. höhern Chemie. 8. Berlin, Nicolai. 779. — 5

— vermischte, a. d. Naturwissenschaft, Chymie u. Arzneygelahrheit. 1r Bd. 6 Stck. 8. Frankf. Gebler. 756. — 12

— kleine poetische. 8. Altona, Iversen. 766. — 6

— kleine poetisch- und prosaische, v. A. Frh. v. Knigge. 2 Thle. 8. Frankf. Andreä. 785. (à 6 gr.) — 12

Schreibp. (à 8 gr.) — 16

— kleine prosaische, v. Verf. d. Moritz (Fr. Schulz). 7 Thle. 8. Weimar, Hoffmann. 788–801. (1r 10 gr. 2r 14 gr. 3r 12 gr. 4r 9 gr. 5r 20 gr. 6r 7r à 1 Rthlr.) 4 17

— verschiedene, d. Reformation K. Josephs II. betreffend. 8. Dresden, Gerlach. 781. — 8

— gesammelte, unsr. Zeiten, z. Vertheid. d. Religion und Wahrheit. 8 Bde. 8. Augsb. Merz. 790–91. 4 —

Schriften üb. d. Ausſtellung d. Schönau'ſchen Gemälde. 8. Dresden. (Groß u. Gerlach in Freyberg.) 786. Rthlr. — 8
— deutſche, v. d. kön. Societät d. Wiſſenſchaften zu Göttingen herausg. 1r Bd. 8. Göttingen, Dieterich. 771. — 18
— d. herzogl. Societät f. d. geſammte Mineralreich z. Jena, v. J. G. Lenz. 2 Bde. m. K. gr. 8. Jena, Gepferdt. 806–5. (1r 1 Rthlr. 12 gr. 2r 2 Rthlr.) 3 12
— d. Leipziger ökonom. Societät, m. K. 8 Bde. gr. 8. Dresden, Walther. 771–90. (1r 1 Rthlr. 2r 1 Rthlr. 12 gr. 3r 1 Rthlr. 8 gr. 4r 1 Rthlr. 16 gr. 5r 1 Rthlr. 4 gr. 6r 1 Rthlr. 12 gr. 7r 20 gr. 8r 1 Rthlr. 4 gr.) 10 —
— — Anhänge z. dieſen Schriften, od. Anzeigen d. Societät 1778–72 u. 75, m. K. 5 Stck. gr. 8. Ebend. 771–75. 1 16
— kleinere, d. Leipziger ökonom. Societät, Mich. Meſſe 1778. gr. 8. Lpz. Müller. 779. — 6
— neue, d. Leipziger ökonom. Societät. 3 Thle. gr. 8. Dresden, Walther. 801–05. (1r über Streurechen 20 gr. 2r v. d. Rindviehſ. uche 20 gr. 3r Ermunterungsmittel z. Aufnahme d. Ackerbaues 1 Rthlr. 12 gr.) 3 4
— d. Leipziger ökonom. Societät, v. d. Oſtermeſſe 1810. Dresd. (Hinrichs, Lpz.) — 16
Velinpap. 1 —
— ſ. alle Staaten, z. Aufklär. d. Ordnung d. Natur, v. J. A. Schlettwein.
— in Sachen d. Grafen J. F. Struenſee, nebſt des Grafen C. Brand Prozeß. gr. 8. Copenh. Proſt. 772–73. — 16
— d. Neuen Teſtaments, ſ. Seb. Mutſchelle.
— die, d. Neuen Teſtaments, paraphraſtiſch erklärt m. erbaul. Anmerkungen v. C. Gleb Haſe. gr. 8. Altenb. Richter. (Akadem. Buchhdl. in Jena.) 786–90. (I. 1 Rthlr. 12 gr. II. 1 Rthlr. 8 gr. III. 2 Rthlr.) 4 20
— d. heil., d. neuen Teſtaments, überſ. v. K. u. L. v. Cſ. gr. 8. Sulzbach, Seidel. 810. — 6
— über Toleranz u. d. Reiſe d. Pabſts. 16 Stck. 8. Bresl. W. G. Korn. 781. — 4
— geſammelte, e. Verbeſſerungen in d. röm. kathol. Kirche betreffend. 1r Bd. 1r 2r Stck. gr. 8. Nrnb. Raspe. 782. 1 —
— verboteue. 2 Thle. 8. Straubing, Heigl. 810. 1 —
Schreibpap. 1 12
— kleine, vom Verfaſſer d. Lehre v. Gewiſſen. gr. 8. Lpz. Junius. (Gleditſch.) 76[illegible]. — 14
— geſammelte, z. Vergnügen u. Unterricht. 2 Bde. od. 24 Stck. gr. 12. Wien, Trattner. 766–67. 6 8
— neue geſammelte, z. Vergnügen u. Unterricht. 12 Stck. in 4 Bden. 8. Wien, Ghelen. 769–70. 1 16
— vermiſchte, od. philoſ. Gedanken ꝛc. 4 Bde. ſ. Seb. Mutſchelle.
— neueſte vermiſchte, dramat. poet. u. philoſ. Inhalts. 2 Bde. 8. Deſſau, Gel. Buchhdl. (Gräff in Lpz.) 783–84. — 20
— vermiſchte, d. Engländer. 3 Samml. 8. Roſtock, Boduer. 757–60. — 16
— vermiſchte, enth. kl. Theaterſtücke, Erzählungen, Charaktere, Maximen u. Briefe. 8. Wien, Kurzböck. (Camesina.) 776. — 9
— vermiſchte, v. Verf. d. heimk. Gerichts (L. F. Huber). 2 Bde. 8. Berlin, Voß. 792–93. (à 1 Rthlr.) 2 —
— vermiſchte, d. correſpond. litterar. Zirkels zu Kopnz, m. K. gr. 8. Dresden, Walther. 791. — 18
— ausgeſuchte anmuthige ſ. d. lange Weile. 8. Hamburg, Hoffmann. 750. — 5
— kleine, e. d. Wiſſenſchaften u. d. Sittenlehre. 8. Danzig, Wedel. (Jacobder in Lpz.) 763. — 10
Schriftforſcher, der, 2 Stck. 8. Nrnb. Raspe. 745–46. — 4
— d., z. Beförd. e. gründl. Bibelſtudiums u. Verbreit. d. rein. verſchön. Religion, herausgeg. v. J. L. W. Scherer. 1r Bd. 4 Stck. gr. 8. Berlin, Gädicke. 803. (à 16 gr.) 2 16
— — deſſelben 2r Bd. 1r u. 2r Stck. gr. 8. Altenb. Schnuphaſe. 804–5. (à 12 gr.) 1 —
— der, Unterhaltungen m. Perſonen v. 14 bis 24 Jahren. 3 Thle. gr. 8. Lpz. Tpl. 786–88. 2 16

Schriftkäſtchen, das, e. ABC- Buchſtabir- u. Leſeſpiel f. d. Jugend ꝛc. Hamb. Gundermann. 796. Rthlr. 2 —
Schriftlieb, Ben., d. verlorne u. wiedergefund. Moſes ꝛc. 2 Thle. 8. Quedlinb. 745. — 6
Schriftproben v. Peter Hammer. 4. Heidelberg, Mohr u. Z. 808. — 8
Schriftſteller, d. allezeit fertige, od. Anweiſ. e. großer Schriftſteller zu werden ꝛc. (v. Dan. Jenisch.) gr. 8. Berlin, Langhoff. (Gräff in Lpz.) 797. — 16
— nach d. Mode, e. Monatsſchrift, 16 Stck. od. 2 Bde. 8. Jena, Guth. 748–51. 1 8
— ſchleſiſcher, n. d. Mode, od. v. allem etwas. 4 Bde. 8. Liegnitz, Siegert. 753–56. 2 —
Schriftſtellerey, über belletriſtiſche, 8. Straßb. Akadem. Buchh. 788. — 5
Schriftſtellerteufel, der, ein claſſiſches Original-Leſebuch für unglückliche Autoren. 8. Berlin, Maxdorf. 791. — 10
Schriftſtaſche auf einer neuen Reiſe durch Deutſchland, Frankreich ꝛc. 1r Bd. 8. Frankf. Fleiſcher. 780. — 20
Schritt, erſter, nach Latium, od. kurze Anweiſ. z. lateiu. Sprache. 8. Lüneb. Lemke. 797. — 8
Schrittſchuhlaufen, über das, 8. Wien, Hörling. 790. — 8
Schröder, G., Warnung vor d. gewöhnlichen Selbſtbetrug d. Geſunden, Kranken u. Sterbenden. 8. Erl. Breuning. 744. — 6
Schrock, S. F., freymüthige Bemerkungen über Hamburg, Berlin ꝛc. 8. Coburg, Meuſel. 793. — 12
Schröckh, Joh. Matth., Acta sacrorum secular. Academiae Vitebergen. a 1802. gr. 4. Lipsiae, Weidmann. 803. 1 12
Schreibp. 2 4
— allgemeine Biographie. 8 Thle. gr. 8. Berlin, Mylius. 785–91. (1r 1 Rthlr. 2r 3r à 20 gr. 4r 5r à 1 Rthlr. 6r 1 Rthlr. 4 gr. 7r 1 Rthlr. 8r 1 Rthlr. 4 gr.) 8 —
— Geſchichte d. Deutſchen z. Gebr. kathol. Schulen. 8. Frankf. Andreä. 794. — 16
— Histoire universelle à l'usage de la jeunesse, Histoire ancienne et moderne. 6 Vol. gr. 8. Leipzig, Schwickert. 784–91. (à 20 gr.) 5 —
— traité d'Histoire tirés de divers auteurs pour servir d'explication aux estamp. de l'histoire universelle p. les enfans. gr. 12. Königsb. Unzer. 809. — 12
— Historia religionis etc. gr. 8. Berlin, Mylius. 808. — 20
— — idem liber in usum praelectionum catholicorum a G. Lumper. 8. Augsb. M. Rieger. 788. 1 14
— compendium historiae catholicae in usum institutionis primae juventutis lat. vertit. F. C. Horn. 8. Lips. Schwickert. 784–91. 1 4
— chriſtliche Kirchengeſchichte. 35 Thle. gr. 8. Ebendaſelbſt. 772–805. (1r 1 Rthlr. 2r 22 gr. 3r 1 Rthlr. 4r 1 Rthlr. 4 gr. 5r–9r à 1 Rthlr. 10r 1 Rthlr. 6 gr. 11r 1 Rthlr. 12r 1 Rthlr. 4 gr. 13r 1 Rthlr. 14r 1 Rthlr. 4 gr. 15r 1 Rthlr. 6 gr. 16r 1 Rthlr. 4 gr. 17r 1 Rthlr. 8 gr. 18r–24r à 1 Rthlr. 12 gr. 25r 1 Rthlr. 8 gr. 26r–28r à 1 Rthlr. 12 gr. 29r 1 Rthlr. 18 gr. 30r—33r à 2 Rthlr. 12 gr. 34r 35r à 2 Rthlr.) 46 12
— chriſtliche Kirchengeſchichte ſeit der Reformation. 8 Thle. gr. 8. Ebend. 804–8. (1r 2 Rthlr. 2r 2 Rthlr. 12 gr. 3r 4r à 2 Rthlr. 8 gr. 5r 2 Rthlr. 6r 2 Rthlr. 8 gr. 7r 2 Rthlr. 8r 2 Rthlr. 8 gr.) 17 20
— Leben M. Luther. 8. Leipz. Hilſcher. (Compt. f. Litt.) 778. — 5
— Lebensbeſchreibung berühmter Gelehrten. 2 Thle. gr. 8. Leipz. Schwickert. 790. 2 —
— Abbild. und Lebensbeſchreibungen berühmter Gelehrten. 1r 2r Bd. u. 3n Bds 1r 2r Stck. 8. Leipz. Hilſcher. 747–69. 3 —

Schröckh, Joh. Matth., Nekrolog von K. H. L. Pölitz. gr. 8. Wittenberg. (Fr. Bruder in Leipz.) 808. Rthlr. — 4

— histor. Begriff d. Religion Jesu, als Handbuch f. Schulen u. Confirmanden v. J. C. Erdmann. Leipz. Schwickert. 805. — 8

— Lehrbuch d. christl. Religions- u. Kirchengeschichte, aus d. Latein. v. S. J. Schröckh. 8. Coburg, Ahl. (Meyfel.) 792. — 20

— allgemeine Weltgeschichte f. Kinder. 4 Thle. 8. Lpz. Weidmann. 802. (1r 2r à 12 gr. 3r 18 gr. 4r Thl. 1r — 3r übsch. à 12 gr.) 5 6

— — dasselbe mit 101 Kupf. gr. 8. Ebend. 802. (1r 2r à 1 Rthlr. 12 gr. 3r 1 Rthlr. 16 gr. 4r Thl. 1r Abschnitt 1 Rthlr. 8 gr. 2r 1 Rthlr. 4 gr. 3r 1 Rthlr.) 8 4

Schreibp. 10 —

die Kupfer besonders 2 16

— Lehrbuch d. allgemeinen Weltgeschichte, f. Hilmar Curas Universalhistorie.

Schröckh, Sam. Jac., Anleit. z. kaufmänn. Briefwechsel. 8. Frankf. Kesler. (Brönner.) 781. — 12

— Einleit. zur allgemeinen Erkenntniß der Handlungswissenschaften. 3 Bde. 8. Ebend. 780–85. 2 —

— Taschencomtorist. 8. Leipzig, Schwickert. 787. — 20

— Wörterbuch, s. Wörterbuch.

Schröder, Schauspiele f. d. erwachsene Jugend. 8. Andernach, Lassaulx u. H. 802. — 18

Schröder, A., Oden, Elegien u. kleine Gedichte. 8. Brandenburg, Leich. 804. — 20

Schröder, A. L. P., über den Einfluß des Schauspiels auf d. Bildung d. Jugend. 8. Gotha, Perthes. 804. — 14

Schröder, Casp., galantes u. nützl. vermehrtes Jungfer-Weiber- und Kinder-Apothekgen. 8. Frankfurt. 721. — 4

— engl. Hausarzt, nebst d. Haber-Kräuter- u. Milcheur. 8. Erfurt. 719. — 6

— Hausverwalter. 8. Ebend. 729. — 10

— lustige und vollständige Jagdkunst von Vögeln und and. Thieren, m. Fig. 8. Frankf. 728. — 8

Schröder, Chr., Anweis. z. deutschen Oratorie. 8. Lpz. Gleditsch. 704. — 16

— politischer Redner, zeigend, wie die in Lohensteins Arminio enthaltenen Regeln zu appliciren. 8. Ebendas. 714. — 10

Schröder, C. C., Anleitung zum Rechnen durchgäng. verbessert von Eb. Fr. Rüdiger. 8. Leipzig. Joachim. — 20

Schröder, C. F., Naturgeschichte u. Beschreib. d. Baumannshöhle. 8. Hildesheim, Tuchtfeld. (Hahn in Hann.) 789. — 4

— Naturgesch. u. Beschreib. d. Baumanns- u. Bielshöhle, wie auch d. Gegend d. Unterharzes. 8. Berl. (Vieweg in Braunschw.) 736. — 14

— Abhandl. v. Brocken u. d. übr. alpinischen Gebirgen d. Harzes, m. K. v. 1 Charte. 1r Thl. gr. 8. Dessau. (Gräff in Leipz.) 796. — 20

— — dessen 1ste Fortsetz. oder über verschiedene Höhenmesser. 2. Magnetis. 2c. 8. Hannover, Hahn. 796. — 6

Schrödelii, D. J. W., comment. philol. in Psalmum X. 8. Gröningen, Mortier. 755. — 20

Schröder, F. A., biblische Forschungen, vorläufig über die Mosaischen Schriften f. denkende Bibelfreunde u. Jugendlehrer. gr. 8. Lemgo, Meyer. 809. 2 12

Schröder, Fr. Jos. Wilh., mediein. prakt. Abhandlungen. 2 Stck. 8. Gothenb. Hermstädt. 778. — 6

— neue Samml. d. Bibliothek f. d. höhere Naturwissenschaft u. Chemie. 2 Bde. 8. Leipzig, Böhme. 775. (à 1 Rthlr. 12 gr.) 3 —

— Schreiben an Baldinger v. d. Wirkungen d. Eichel b. Verstopfungen 2c. 8. Gott. Dieterich. 771. — 2

Schröder, Fr. Jos. Wilh., v. d. physikal. Theorie d. Empfindungen, Schmerzen 2c. 8. Lüneburg. Ernst. 765. Rthlr. — 6

Schröder, F. L., Beytrag z. deutschen Schaubühne. 3 Bde. 8. Berlin, Rottmann. 786–90. (1r Ki dezucht od. d. Testament. b) d. Vetter in Lissabon. c) Victorine. 1 Rthlr. 20 gr. 2r a) d. Fahndrich. b) d. Ring 1r. c) Stille Wasser sind tief. 1 Rthlr 20 gr. 3r a) d. Ring 2r. b) d. Portrait d. Mutter. c) Ehrgeiz u. Liebe. 1 Rthlr. 20 gr.) 5 12

— 4 Lustspiele. 8. Hamb. Gundermann. 810. (enthalt.: a) Jeder fege vor seiner Thüre. b) d. Heirath durch ein Wochenblatt. c) Irrthum a. allen Ecken. d) d. vernünftige Narr.) — 20

— Samml. v. Schauspielen f. Hamb. Theater. 4 Bde. 8. Schwerin, Bodner. 790–93. (1r a) d. Eifersüchtigen od. keiner hat Recht. b) Maaß f. Maaß. c) d. Uebereilung. d) wer ist sie? 18 gr. 2r a) Beverley od. d. Spieler. b) Leichtsinn u. gutes Herz. c) d. Taubstumme. d) d. 4 Vormunder. 16 gr. 3r a) d. beyden Freunde od. der Kaufmann aus Lyon. b) d. Fürst u. s. Kammerdiener. c) Luftschlösser. d) That u. Reue. 16 gr. 4r a) d. Blinde u. d. Taube. b) d. Diener zweyer Herren. c) Julie und Jarike. d) d. Landmädchen. 20 gr.) 2 20

(Einzeln siehe unter Schauspiele.)

Schröder, F. W., neue Sammlung d. Bibliothek f. d. höhere Naturwissenschaft. 2 Bde. 8. Leipzig, Böhme. (à 1 Rthlr. 12 gr.) 3 —

Schroder, H., de gallorum vario apud veteres usu in Dom. de Hahn. gr. 4. Rostock, Koppe. 743. — 8

Schröder, Heinr. Ernst, de retrocessione morbosa. 4. Erlang. Breuning. 777. — 4

Schroder, Jac., compendiense in Tabellen vorgestellte Silber- u. Goldrechnung. 12. Hamb. Neitler. 801. 3 —

Schröder, Joh., Pharmacopoea universalis, od. allgem. medicin. chym. Arzneyschatz 2c. m. K. 3 Thle. Fol. Nürnb. Raspe. 746–48. 7 —

Schröder, J. A. A., histor. Handbuch d. Religion. 5 Bde. u. 6n Bds. 1r. 8. Schwabach, Wiszler. 791. 5 —

Schröder, J. C., Trostgründe in mancherley Anliegen 2c. 8. Frankf. Bodner. 750. — 6

Schröder, Joh. Ed., Predigten üb. d. 5 leidenden Sinne. 8. Leipz. 724. — 8

Schröder, J. H., merkwürdige Reise nach Ostindien und versch. oriental. Inseln, od. d. Seefahrer. 8. Gotha, Mevius. 749. — 6

Schröder, Ioh. Ioach., hypomnemata historiae ecclesiasticae a Christo nato secund. saecul. ord. digesta. 8. Marb. Müller. 737. — 8

— veterum oratorum graecorum orationes integrae selectae c. vers. lat. 8. ibid. 734. — 8

— veterum poetarum graecorum poëmata. 8. ibid. 733. — 8

— thesaurus linguae Armenicae antiquae et hodiernae. 4. Amsterdam. 711. 2 4

— dissertatio theologico-philologica de Urim et Thummim in pontificis Hebraeorum pectorale positis. 4. Marb. Kessler. 744. — 6

Schröder, Joh. Mich., Anweisung f. Eltern u. Schullehr. z. Religionsunterricht 2c. 8. Leipzig, Böhme. 787. — 4

— Erklärung d. 2 Briefe Petri und d. Briefe Judä. 8. Schwabach. 781. — 6

— Sonn- Festtags- Passions- Buß- Erndte- u. Kirchweihpredigten, üb. d. gewöhnl. Evangelia, Episteln u. andere ausgesuchte Texte. 1r Thl. 8. Hildburgh. Hanisch. 784. — 20

— Trauer- u. Gedächtnißpredigt auf Joseph II. 8. Coburg, Ahl. 790. — 6

Schröder, Joh. Mich., d. genaue Verbindung e. v. Gott lautern, reinen Geſinnung. 8. Coburg, Ahl. 790. Rthlr. — 3

— philoſoph. theolog. Winke u. Rathſchläge f. geſellſchaftl. Leben. 8. Schweinfurt, Riedel. 795. 1 8

— nützl. Zeitvertreib z. angenehmen Unterhaltung. 8. Coburg, Ahl. 793. — 18

Schröder, K. Chr., Erulantenhiſtorie vertriebener Prediger. 8. Bautzen. 719. — 16

Schröder, Lud. Conr., de natura et effectibus pignoris praetorii etc. 4. Marb. Müller. (Hermann. et. Brönner, Frcf.) 751. — 8

— Oratio de praetoribus optimis in legibus interpret. juris civil. custodibus. 4. Gröningen. 766. — 5

— Oratorum graecorum orationes integrae selectae cum vers. lat. 8. Francf. Hermann. — 8

Schröder, M. D., Kirchenhiſtorie d. evangel. Mecklenburgs von 1518—1742. 2 Thle. 4. Roſtock, Koppe. 788. 5 —

— Wismariſche Predigerhiſtorie. 4. Wismar, Schröder. 734. — 10

— Wismariſche Erſtlinge, od. einige z. Erläut. d. Mecklenb. Kirchenhiſtorie dienende Urkunden u. Nachrichten. 7 Thle. 4. Wismar, Bödner. 735. — 18

— Beſchreibung d. Stadt u. Herrſchaft Wismar ꝛc. 4. Ebd. 745. 1 —

Schröder, Nic. Wilh., institutiones ad fundamenta chaldaismi Biblici etc. vide Institutiones.

— institutiones ad fundamenta linguae hebraeae. gr. 8. Ulm, Stettin. 792. 1 16

— appendix ad fundamenta ling. hebr. 8. maj. ibidem. 787. — 8

Schröder, P. G., opuscula medica studio Ackermann. II Vol. 8. maj. Nürnb. Grattenauer. 778—79. 2 16

Schröder, P. Ri., origines praecipuarum iuris civilis materiarum. 4. Königsb. Hartung. 723. — 8

Schröder, T. G., de phthisi hepatica. Sect. I. Symptomatologiam sistens. 8. maj. Götting. Vandenhök et R. 783. — 4

— tract. medicus de pleumonide eiusque speciebus. 4. ibid. 779. — 5

Schröder, Wilh. v., fürſtl. Schatz- u. Rentkammer, nebſt ſ. Tractat v. Goldmachen. 8. Königsberg, Zeiſe. 752. — 12

Schrodt, I. F. L., institutiones juris canonici ad ordinem decretal. Gregor. IX. P. M. 4. Dresdae, Walther. 770. 1 16

— systema juri's publici universalis, et juris gentium. II Prts. 8. maj. Bamberg, Göbhard et Dederich. 780. (à 16 gr.) 1 8

Schrödter, Frz. Ad., chriſtl. Andachtsbuch f. d. Neujahrsfeyer u. Confirmationshandlung. gr. 8. Altona, Hammerich. 802. — 20

— Chriſti Bergpredigt, frey überſetzt für ungelehrte Bibellehrer u. Landſchulen. gr. 8. Ebend. 796. — 12

— Verſuch üb. d. zweckmäß. Aufſicht d. Bürgerſchulen, d. Schulcollegien ꝛc. gr. 8. Ebend. 806. — 16

— ausführl. ſocrat. Katechiſationen über d. Glaubenslehren. 2 Bde. gr. 8. Ebend. 805—809. (à 1 Rthlr. 8 gr.) 2 16

(hat auch d. Titel: Katechiſat. üb. d. Schlesw. Holſt. Landeskatechism. 1r Bd. 1ſte 2te Hälfte d. Glaubenslehren enth.)

— ausführl. ſocrat. Katechiſationen üb. d. Sittenlehren. gr. 8. Ebend. 808. 1 12

(hat auch d. Titel: Katechiſat. üb. d. Schlesw. Holſt. Landeskatechism. 2r.)

— Materialien zu ſocrat. Unterred. m. d. Jugend üb. d. Gleichnißreden Jeſu ꝛc. gr. 8. Ebend. 801. 1 —

— was ſoll d. Prediger wiſſen u. thun, um vor d. Welt und ſeinem Gewiſſen gut zu beſtehen? ꝛc. gr. 8. Ebendaſ. 807. — 16

Schrödter, Frz. Ad., Religionsvorträge für ächte Verehrer d. Chriſtenthums. gr. 8. Hamb. Gundermann. 797. Rthlr. — 16

— Anleit. zu e. ſocrat. katechet. Unterricht üb. d. Schlesw. Holſt. Landeskatechismus ꝛc. gr. 8. Altona, Hammerich. 800. 1 12

(h. a. d. Tit.: Materialien ꝛc. üb. dieſen Katechism.)

— allgem. Weltgeſchichte ꝛc. als Lehrbuch f. Landſchullehrer ꝛc. 8. Ebend. 799. 1 8

— erſte Grundlinien e. Welt- u. Staatengeſchichte, als Leitfaden f. Landſchullehrer. 8. Hamburg, Gundermann. 798. — 4

Schrödter, Joſ., See- u. Landreiſe nach Oſtindien und Aegypten in d. Jahren 1795-99. 8. Leipzig, Wolf. 800. 1 —

Schröer, J. C., wohlerfahrner Kinderarzt, od. Unterricht v. d. Kinderzucht. 8. Frankf. 736. — 6

Schröer, Ioh. Fr., imperium Babylonis et Nini ex monumentis antiquis. 8. Francf. Esslinger. 726. — 8

Schröer, J. Gfo., d. Prophet Hoſea, a. d. bibl. u. weltlich. Geſchichte erläutert, m. krit. Anmerk. gr. 8. Deſſ. (Barth in Leipz.) 782. — 10

Schröer, Jac. Sam., Auslegung d. 5ten Art. d. Augsb. Confeſſion. 4. Wittenberg. (F. C. W. Vogel in Leipzig.) 752. — 8

— gottesheil. Amtsreden, üb. auserleſ. wicht. Texte heil. Schrift, nebſt einigen Caſualſchriften. 4. Hamb. Ritter. 755. 1 4

— d. allzugroße Unterſchied zwiſchen d. luther. u. kathol. Religion. 8. Wittenb. Zimmermann. 716. — 4

— angerathene Vorſichtigkeit z. göttl. Leben, über alle Sonn- u. Feſttagsevangelia erklärt. 4. Leipzig, Heinſius. (Gleditſch.) 756. 2 8

Schröer, Wilh., griech. Blumen, e. Ueberſetzungs-Verſuch. 4. Berl. Nauck. 803. — 9

— poetiſche Kleinigkeiten. 8. Frankfurt, Kunze. 792. — 8

Schroka, Dn. Gli., Anleit. z. Feuerwerkerkunſt. gr. 8. Breslau, Korn d. alt. 790. — 8

— Syſtem d. Landwirthſchaft. gr. 8. Ebend. 791. — 10

— an d. Verfaſſ. d. Beantw. wicht. Fragen, die Landwirthſchaft betreffend. 8. Ebend. 790. — 6

Schrön, Wg. Ad., syntagma de rebus rusticis et oeconomicis e prioribus rei rusticae et aliis scriptoribus. 8. Erfurt, Homeyer. (Dieterich, Gött.) 735. — 15

Schröter, Chph. G., letzte Beſchäftigung m. muſikal. Dingen. 4. Nordh. Nitzſche. — 5

— Anweiſ. z. Generalbaſſe in Veränderung des Dreyklanges. 4. Halberſt. Greß. (Sommer in Leipz.) 772. 1 12

Schröter, Chryſ. Erdm., Briefſteller. 8. Leipzig, Müller. 792. 1 4

Schröter, Fr. Aug., treuer Rathgeber im Handel und Wandel ꝛc. 8. Erfurt, Keyſer. 795. — 10

— Verſuch e. Anleit. z. pratt. Rechenkunſt ꝛc. m. K. u. logarithm. Tabellen. 8. Halle, Hendel. 795. 1 —

— die Rechnung mit Decimalbrüchen u. Logarithmen nebſt Tafeln. gr. 4. Helmſt. Fleckeiſen. 799. 2 12

Schreibp. 2 20

— deutſche Sprachlehre f. d. ſchöne Geſchlecht in Briefen ꝛc. 8. Erfurt, Keyſer. 789. — 16

— terminologiſch-techniſches Wörterbuch od. Erklär. fremd. Wörter u. Redensarten. gr. 8. Ebend. 803. 1 16

— — daſſelbe. 4te Aufl. gr. 8. Ebend. 811. 3 —

Schröter, H. R., Feldpredigten. gr. 8. Weißenfels, Nerr. 795. — 16

Schröter, Joh. Chr. Conr., vermiſchte juriſt. Abhandlungen z. Erläut. d. deutſch. Privat-Kirchen u. peinlichen Rechts. 2 Bde. gr. 8. Halle, Gebauer. 785—786. (à 1 Rthlr. 18 gr.) 3 1

Schröter, Joh. Chr. Conr., Abhandl. üb. die Lehnträger u. Lehnvormünder. gr. 8. Leipz. Heinsius. (Gleditsch.) 801. Rthlr. 2 —

— Abhandl. v. d. Lehnwaare u. and. Belehnungsgebühren mit J. L. Eckardts Vorrede v. d. Lehnträgerschaft. gr. 8. Berl. Lange. 789. 2 12

— Repertorium jur. consult. in praecipuas decis, et responsa tam summorum p. imp. rom. germ. II Vol. gr. 8. Lipsiae, Fritsch. 793—794. (I. 2 Rthlr. II. 2 Rthlr. 12 gr.) 4 12

Schröter, J. Fr., d. menschliche Auge in einer vergrößerten Darstell. a. einer ausgemalten Tafel n. Sömmering mit kurzer Beschreibung. gr. Fol. Weimar, Landes Ind.-Compt. 810. 1 12

Schröter, J. Hier., Beobachtungen üb. d. sehr beträchtl. Gebirge u. Rotationen d. Venus, m. 3 K. 4. Erfurt, Keyser. 793. — 12

— Beobachtungen üb. d. 3. neuen Planeten, Ceres, Juno, Pallas, m. K. gr. 8. Gött. Vandenhök. 805. 3 8

— Beobachtungen üb. d. Sonnenfackeln u. Sonnenflecken, m. 5 K. gr. 4. Erfurt, Keyser. 789. 1 —

— Beyträge zu d. neuesten astronom. Entdeckungen, herausg. v. J. E. Bode, m. K. 1r Bd. gr. 8. Berl. Lange. 788. 1 12

— — 2r Bd. u. 3n Bds. 1r 2te Abthl. od. neue u. neueste Beyträge zur Erweit d. Sternkunde. gr. 8. Göttinq. Vandenhök u. R. 798—800. (2r 4 Rthlr. 8 gr. 3r Thl. 1. 2. 4 Rthlr.) 8 8

— aphroditische Fragmente, m. K. gr. 4. Gött. Vandenhök u. R. 796. 6 12

— kronographische Fragmente, m. K. 1r Thl. gr. 8. Ebd. 808. 2 12

— selenotopographische Fragmente, m. K. 2 Bde. gr. 4. Ebend. 793–802. (I. 22 Rthlr. II. 15 Rthlr.) 37 —

Schröter, J. P. F., fundamenta juris criminalis cambialis etc. 4. Lips. Böhme. 776. — 10

— — juris publici germanici hodierni privati. Lipsiae, Kumme. 777. — 16

— — juris publici germanici hodierni. 4. ibidem. 777. — 10

Schröter, J. S., Abhandlungen üb. versch. Gegenstände d. Naturgeschichte, m. K. 2 Thle. gr. 8. Halle, Gebauer. 776–77. (2 1 Rthlr. 12 gr.) 3 —

— lithograph. Beschreibung d. Gegend v. Thangelstedt u. Rettewitz. 8. Jena, Hartung. 768. — 4

— Einleitung in die Conchylienkenntniß nach Linné, m. K. 3 Bde. gr. 8. Halle, Gebauer. 783–86. (3 3 Rthlr.) 9 —

— vollständ. Einleitung in d. Kenntniß d. Steine u. Versteinerungen, m. K. 4 Bde. gr. 4. Altenb. Richter. (Akademische Buchh. in Jena.) 774–84. (I. 1 Rthlr. 18 gr. II. 3 Rthlr. 8 gr. III. 4 Rthlr. IV. 4 Rthlr. 8 gr.) 13 10

— Versuch e. systemat. Abhandl. üb. d. Erdconchylien um Thangelstedt. 8. Berl. Bosse. 771. — 8

— Geschichte d. Flußconchylien, m. vorzügl. Rücksicht auf diejenigen, welche in d. Thüring. Wassern leben, m. K. gr. 4. Halle, Gebauer. 779. 3 —

mit illum. K. 5 —

— Generalregister üb. Martinis Conchylienkabinet, siehe F. H. W. Martini.

— Beschreib. e. Harlemmer Hyacinthenflor v. 1789. 8. Erf. Keyser. 789. — 2

— Journal für Liebhaber des Steinreichs und d. Conchyliologie, mit K. 6 Bde. 8. Weimar, Hoffmann. 774—780. 5 —

— Journal f. d. Literatur u. Kenntniß der Naturgeschichte, sonderlich d. Conchylien u. Steine, m. Kupf. 4 Bde. 8. Weimar. 782. 1 2

— lithologisches Real- u. Verbal-Lexikon, worin nicht nur d. Synonymen deutsch, latein., franz. u. holländ. angeführt, sondern auch alle Steine u. Versteinerungen beschrieben werden, 8 Thle. 8. Frankf. Varrentrapp u. W. 779—88. 1r—5r à 1 Rthlr. 4 gr. 4r 1 Rthlr. 5r—8r à 1 Rthlr. 4 gr.) Rthlr. 9 4

Schröter, J. S., neue Literatur u. Beyträge z. Kenntniß d. Naturgesch., vorzügl. d. Conchylien u. Steine, mit Kupf. 4 Bde. 8. Lpz. Müller. 784—87. 6 —

— Namenregister üb. P. S. Pallas Charakteristik d. Thier-pflanzen, m. mehreren Verbesserungen ꝛc. gr. 4. Nürnberg, Raspe. 793. — 8

— erste u. letzte Predigt b. Veränder. s. Amtes. gr. 8. Halle, Gebauer. 786. — 4

— üb. den innern Bau der Conchylien d. See, u. einig. andern Erd- und Flus-Schnecken, mit 6 K. 4. Frankf. Varrentrapp u. W. 783. 1 14

mit illum. K. 3 —

— Trostgründe b. den Gräbern unsrer Geliebten. gr. 8. Heilbronn, Claß. 795. — 16

— mineralog. u. bergmänn. Wörterbuch ꝛc. 2 Thle. gr. 8. Frkf. (Aue in Cöthen.) 789. 2 16

Schröter, Joh. Sam., Aesthetik d. Blumen od. ihre Philosophie. 8. Berlin, Gädicke. 805. 1 16

— das Alter, und untrügl. Mittel alt zu werden, nebst Beyspielen von sehr alten Personen ꝛc. 8. Ebend. 805. 2 —

— — Nachträge zu demselben, 1e Lieferung. 8. Ebendas. 807. — 12

— Erfahrungen in s. Blumen- Obst- und Gemüßgarten. 2 Thle. 8. Ebendas. 802—7. (1r 20 gr. 2r 1 Rthlr. 4 gr.) 2 —

— allgem. Einleit. in die Gartenkultur, als Wissenschaft betrachtet. 8. Ebend. 805. — 18

— Abhandl. üb. Gärtnerey u. Blumisterey. 8. Eisenberg, Schone. 808. — 14

Schröter, Lud. Hen., honoris monumentum, Joh. Schröter pol. c. fig. 4. Lps. 758. — 6

Schröter, L. P., Unterr. v. d. gegenwärt. ungekünst. Methode, die Blattern einzuimpfen. 8. Bremen, Cramer. 774. — 4

— Beschreibung d. asphaltischen kalten Schwefelquellen zu Neunderf in Schaumburg, m. 1 Kupf. gr. 8. Lpz. Jacobäer. 799. — 4

— Vers. e. histor. Nachricht v. d. Anlag. u. Einricht. d. Schwefelquellen z. Neunderf. gr. 8. Ebend. 792. — 3

Schröter, Philipp v., Beweis, d. d. westl. od. pohlnische Preußen ein Großherzogthum sey. 4. Halle. 756. — 4

— Kriegsgeschichte d. Preußen v. 1655—1763. gr. 8. Halle. (Graffé in Weißenfels.) 764. 1 4

Schrötter, Fr. Ferd., Abhandlungen a. d. österr. ich. Staatsrechte v. Freyheitsbriefen. 5 Thle. 8. Wien, Krauß. 792—96. 2 16

— Collectio Dissertationum historiam imp. rom. germ. ill. II Tmi. gr. 8. Vienn. Iahn. (Rohme, Lips.) 776–77. (I. 1 Rthl. 12 gr. II. 1 Rthlr. 8 gr.) 2 20

— hinterl. Manuscript von Pfalzgrafen, herausgeg. von J. Dischendorfer. 8. Wien, Hörling. (Camesina.) 784. — 6

— Ratio studii iuridici in Univ. Vindobon. 8. Vien. Kurzböck. (Camesina.) 774. — 6

— Vers. e. österr. Staatsgeschichte. 8. Wien, Krauß. 771. — 20

— Grundriß d. österr. Staatsrechts. gr. 8. Wien, Kurzböck. (Camesina.) 775. — 6

Schröter, Joh., Cathedra ecclesiastica sive conciones dominicales et festivales. VI Ptes. 4. Augsburg, M. Rieger. 728. 3 8

Schroetteringk, M. H., de observato tam naturaliter tali, an et quatenus iure Hamburgensi valide contrahere et in iudicio agere possint. 4. Gött. Brose. 791. — 4

Schtscherbatowo, Mich., russ. Geschichte, v. d. ält. Zeiten an, a. d. Russ. v. Hase. 2 Thle. gr. 8. Danzig, Flörke. (Sommer in Leipz.) 778. 4 —

Schuback, Iac., de Saxonum transportatione sub Carolo M. facta. 4. Gött. Vandenhök. 748. — 8

Schuband, Gf., Buch d. Weisheit Salomonis, griech. und mit kritisch. Anmerkungen. 8. Magdeburg, Scheidhauer. 735. Rthlr. — 6

Schubart, Barb. Elisab., Jesum liebender Seelen geistl. Herzenszufriedenheit. 12. Nrnb. Felsecker. 716. — 6

Schubart, Ch. Fr. D., Ideen zu einer Aesthetik der Tonkunst, herausgeg. von Ludw. Schubert. gr. 8. Wien, Degen. 806. — 20

— die Wabecur. 8. Ulm, Bartholomäi. (Stettin.) 767. — 2

— Charakter v. s. Sohne L. Schubart. 8. Nürnb. Riegel. 793. — 12

— deutsche Chronik auf 1774—78. 37 Stck. 8. Augsburg, Stage. 8 20

— sämmtl. Gedichte, von ihm selbst herausg. m. K. 2 Bde. 8. Frankf. Hermann. 787. 1 —

— Gedichte, herausgeg. v. s. Sohne L. Schubart. 2 Thle. 8. Ebend. 802—3. (1r 20 gr. 2r 1 Rthlr. 4 gr.) 2 —
Postp. (à 1 Rthl. 8 gr.) 2 16

— Gedichte a. d. Kerker. 8. Zürich, Orell, F. und Comp. 785. — 16

— Leben und Gesinnungen, von ihm selbst im Kerker aufgesetzt, m. K. 2 Thle. 8. Stuttgart, Erhard (a. Mehler.) 791—93. (à 20 gr.) 1 16

— Leben d. Freyherrn von Ickstadt. 8. Ulm, Stettin. 776. — 6

— Lehrbuch d. schön. Wissenschaften. 8. Münster, Perrenon. (Coppenrath.) 781. — 10

— Neujahrsschilde in Versen ausgehängt im Jenner 1775. 8. Augsb. Stage. — 2

— Ode auf Abdt. gr. 4. Ulm, Bartholomäi. 767. — 4

— Originalen. 8. Augsb. (Bartholomäi in Ulm.) 780. — 12

— — dies. 8. Wien, Wucherer. — 9

— Todesgesänge. 8. Ulm. (Korn d. ält. in Breslau.) 767. — 12

— — dies. mit Kupfern. 8. Augsburg, Stage. 800. — 12

— — dies. 8. Ulm, Stettin. 776. — 6

— Todtenglocke d. europ. Politik, Wetterleuchten über Europa am Ende des achtzehnt. Jahrhunderts. 8. Bern, Typ. 800. — 6

— Franz v. d. Trenk, Pandurenobersten, Familiengeschichte. 3 Thle. 8. Stuttgart. (Gräff, Lpz.) 789. 1 8

— Vorlesungen üb. die Mahlerey, Kupferstecher- u. Bildhauerkunst ꝛc. 8. Münster, Perrenon. 777. — 3

— Zaubereyen. 8. Ulm, Bartholomäi. 767. — 5

Schubart, Fr., Athanasia, ein Lehrgedicht. 8. Berlin, Dieterici. 804. — 12

Schubart, C., de satis iurisprud. Rom. demno ed. etc. gr. 8. Lips. Breitkopf et H. 797. 1 —

Schubart, J. E., literarische Fragmente. 1r Th. 8. Nürnb. Felsecker. 790. — 14

Schubart, J. C. S. v. d. Kleefeld, ökon. Briefwechsel, mit Kupf. 4 Hefte. gr. 8. Leipzig, Müller. (Joachim.) 786—787. 1 12

— Zuruf an alle Oekonomen, d. Futtermangel leiden. 8. Breslau, W. G. Korn. 785. — 4

— Hutung, Trift u. Brache. 8. Leipzig, Müller. (Joachim.) 783. — 2

— Landwirthschaftslehre f. gem. Gebr. f. Landwirthe. 8. Lpz. Kleefeld. (Bauer.) 797. — 8

— ökonom. cameral. Schriften, nebst s. gekrönt. Preisschr. über d. Futterkau, mit Kupf. 6 Thle. gr. 8. Lpz. Müller. 786. 3 8

Schubart, Joh. Rud., Bienenbuch ꝛc. 8. Züllichau, Frommann in Jena. 754. — 3

Schubart, Ludwig, engl. Blätter, s. Blätter.

— Charaktere od. Gemählde n. d. Leben. 8. Berlin, K. u. Ind. Comt. 810. 1 —

— Sendsch reiben üb. Posselts Leben u. Charakter. 8. München, Scherer. (Fleischmann.) 805. — 6

Schubart, Tob. Heinr., Botschaften an Christi Statt, in Predigten. 4. Hamb. Konig. 730. Rthlr. — 6

— das gesegnete Haus d. Gerechten, in Predigten. 4. Ebend. 747. — 3

— Ruhe n. geschch. Arbeit, od. Gedichte. 2 Thle. 8. Hamb. Herold. 735. — 13

— nöth. Sorge f. d. Seele. 8. Hamb. König. 740. — 10

— Weide der Heerde Christi, in Predigten. 4. Hamb. Brand. 742. — 18

Schubart, Traugott, Samml. ein. Reden üb. verſch. Sonn- und Festtags-Evangel. gehalten. gr. 8. Lpz. Hilscher. (Comm. f. Litt.) 753. — 12

Schubarth, Geo., exercitat. academicae de satis iurisprud. 8. Ien. 714. — 10

Schubarth, Heinr., Henricus IV. imperator exemplum turbatae reipublicae. 4. Halae. 727. — 3

Schubarth, Ioh. Gottfr., examen apologiae pro nepote eiusque chiliasmo. 4. Giessen. 727. — 12

Schubert, Chr. Benj., göttliche Oden. 3 Thle. 8. Bresl. Meyer. 755. — 3

— Predigten üb. Wahrheiten d. christl. Lehre. 8. Breslau, Pietsch. 751. — 8

— Reden v. geistl. Dingen. 8. Bresl. Meyer. 751. — 8

Schubert, Ch. F., Etwas a. d. Naturlehre f. Landkinder z. Ausrottung des Aberglaubens. 2 Thle. 8. Gera, Beckmann. 784. — 4

Schubert, Chr. Heinr., Periander v. Corinth, Strafbild d. Mitmenschen. 4. Berl. Hande. 765. — 4

Schubert, Dan. Prosp., explicatio epist. cathol. 6 Iudae ad D. et P. applicat. 4. Nrnb. 709. 1 8

Schubert, Fr. Th., populäre Astronomie, mit Kupfern. 1r Th. gr. 8. Petersburg. (Hartknoch in Leipzig.) 801. 1 12

— theoret. Astronomie, mit Kupf. 3 Bde. gr. 4. Ebendas. 798. 6 16

— Anleit. z. astronomischen Bestimmung d. Länge u. Breite, z. Gebr. f. Officiere ꝛc. mit K. 4. Petersb. (Quien in Berl.) 806. 2 —

Schubert, Georg Hr., Bibliotheca Castellana Portugueza y Provenzal. II Tmo. 8. Hamb. Rink. (Hinrichs, Lpz.) 809. 3 12

— Abh. e. allg. Gesch. d. Lebens. 1r Bd. u. 2n Bds. 2te. gr. 8. Leipz. Reclam. 806—7. 5 —

Schubert, Gotthilf Hr., Untersuchungen üb. d. Excentricitäten der Weltkörper, mit Kupf. gr. 8. Dresd. Arnold. 808. 1 4

— v. d. Anwend. d. Galvanismus b. Taubgebornen, a. d. Lat. 8. Lpz. Weigel. 806. — 4

— Ansichten v. d. Nachtseite d. Naturwissenschaft, m. K. gr. 8. Ebend. 808. 3 —

Schubert, G. S., der ökonom. Künstler, od. Geheimnisse s. Künstler, Professionisten, Jäger, Haus- u. Landwirthe. 8. Coburg, Sinner. 800. 1 —

— ökon. Rathgeber in allerl. Vorfällen d. Stadt- u. Landlebens. 8. Ebend. 797. — 20

— — — ders. 8. Coburg, Meusel. 797. — 16

Schubert, Heinr., erbaulich. Briefwechsel mit v. Platen. 8. Halle, Waisenh. 749. — 4

— evangel. Bußpredigten üb. verſch. Texte d. h. Schrift. 4. Ebend. 751. 1 8

— Land-Kirchen- u. Hauspostille üb. d. Epist. 4. Ebd. 789. — 20

— — — über die Evangelia. 4. Ebend. 805. 1 4

— Zeugniß v. d. Gnade u. Wahrheit in Christo, in Predigten üb. ausserles. Texte. 4. Magdeburg. 735. 1 —

— — — in Predigten üb. alle Sonn- u. Festtagsepist. 4. Halle, Waisenhch. 766. 1 12

— — — abgelegt in Predigten üb. d. sonn- u. festtägl. Evangel. 4. Ebend. 769. 2 —

— — — in Predigten üb. d. Evangelia u. Episteln an den Sonntagen in der Fasten u. an d. Apostel- u. Bußtagen. 4. Ebend. 745. 1 16

Schubart, Joh. Ernst, consideratio articulorum fidei. 8. Helmst. Melchior. 751. Rthlr. — 6
— Gedanken v. d. Auferstehung d. Todten. 4. Jena, Melchior. 768. — 12
— Gedanken v. d. Bekehrung e. Sünders vor Gott. 4. Ebend. 745. — 10
— Anweisung zur geistlichen Beredsamkeit. 8. Ebend. 750. — 20
— Betrachtungen üb. d. Leiden u. Sterben J. C. 2 Thle. 8. Halle, Hemmerde u. S. 773. — 16
— histor. theolog. Abhandl. v. d. Thaten Carls d. Gr. bey den Römern, a. d. Latein. v. Buchholz. 8. Leipzig, Gräff. 789. — 8
— Casual-Predigten. 8. Jena, Melchior. (Cröcker.) 757. — 16
— Gedanken von d. göttl. Dreyeinigkeit. 4. Ebendas. 751. — 16
— — von dem Ende der Welt. 4. Ebend. 746. — 5
— — von den Engeln. 4. Ebend. 748. — 14
— — von dem Erlöser d. menschl. Geschlechts Jesu Chr. 4. Ebend. 752. 1 12
— — vom Fall d. Menschen u. v. d. Erbsünde. 4. Ebend. 748. — 18
— Samml. e. Festpredigten. 8. Jena, Cröcker. 754. — 10
— Gedanken von der Freyheit d. menschl. Seele. 4. Halle, Hemmerde u. S. 763. — 12
— — v. jüngsten Gericht. 4. Jena, Melchior. 746. — 12
— Geschichte d. Pabsts Virgilius, nebst Betracht. über die Päbste, Concilia u. Glaubensformeln. 8. Halle, Hemmerde u. S. 769. — 14
— Gedanken vom göttl. Gnadenruf. 4. Jena, Melchior. 755. — 18
— — von der Gnadenwahl. 4. Ebend. 754. — 14
— historiae philosophiae P. I. 8. Ienae, Cröcker. 742. — 6
— Gedanken von d. Ewigk. der Höllenstrafen ꝛc. 4. Jena, Melchior. 748. — 14
— — v. d. allgem. Judenbekehrung u. d. tausendjähr. Reich. 4. Ebend. 747. — 7
— commentatio historico-theologica de jurisdictione Pontif. rom. 4. Halae, Hemmerde et S. 764. 1 4
— ius principis circa sacra, methodo scientifica delineatum. 8. Vitteb. Knoch. 739. — 3
— Unterricht v. d. göttl. Kraft d. heil. Schrift. 4. Jena, Melchior. 753. — 8
— Gedanken v. d. ewigen Leben u. d. Zustand d. Seelen nach d. Tode. 4. Ebend. 747. — 15
— logica practica 8. Vitteb. 742. — 9
— elementa logices. 8. Greifswalde, Böse. 767. — 5
— erläut. Frage: ob e. Mensch seinem Schicksal entgehe? m. Anmerk. 8. Jena, Melchior. (Gabler.) 751. — 8
— v. Ursprunge u. Vollkommenheit d. ersten Menschen. 4. Jena, Melchior. 748. — 12
— institutiones methaphysicae. 8. Halae, Hemmerde et S. 761. 1 4
— Gedanken v. d. Pajonismus. 4. Jena, Gabler. 755. — 4
— universa philosophia practica in usum auditorii ordine scientifico conscripta. 4. Ienae. 740. 1 8
— de obligatione Plenipotentiarii erga principem et rempublicam. 4. 741. — 3
— Gedanken von der Prädestination d. Juden. 4. Halle, Hemmerde u. S. 763. — 16
— Predigt v. d. Verdiensten des dreyeinigen Gottes. 4. Jena, Melchior. 751. — 5
— Sonn- u. Festtags-Predigten üb. d. Evangelien. 2 Thle. gr. 8. Halle, Hemmerde u. S. 770-71. (1. 1 Rthlr. 18 gr. II. 2 Rthlr. 6 gr.) 4 —
— Gedanken v. d. Quellen d. Gottseligkeit nach d. Lehrbegr. d. Protest. 4. Ebend. 762. 2 —
— Gedanken v. d. bischöflichen Rechten d. Landesobrigk. 4. Ebend. 763. — 12
Schubert, Joh. Ernst, Gedanken v. d. Rechtfertigung. 4. Jena, Melchior. (Gabler.) 756. Rthlr. 1 16
— Rede v. d. Gottesfurcht eines Rechtsgelehrten. 8. Jena, Melchior. 747. — 4
— Rede v. d. Zeitvertreib d. Seelen nach d. Tode. 4. Ebend. 751. — 4
— Rede v. d. Verlangen d. abgeschiedenen Seelen. 4. Ebend. 748. — 4
— heilige Reden. 2 Thle. 8. Jena, Cröcker. 755. 1 14
— — — auf außerordentliche Fälle. 8. Halle, Hemmerde u. S. 765. — 6
— Unterricht in d. Religion f. d. Jugend. 8. Ebend. 774. — 6
— schriftmäß. Gedanken v. d. Sacramenten. 8. Ebendas. 761. 2 12
— Abhandl. v. d. heil. Schrift und deren Kanon. 8. Ebend. 772. — 6
— vernünft. u. schriftm. Gedanken v. d. heil. Schrift. 2 Thle. 4. Jena, Melchior. 746. 1 16
— Gedanken v. d. Seligkeit derer, d. außer d. wahren Kirche leben. 4. Ebend. 748. — 4
— compendium theologiae dogmaticae. 8. Halae, Hemmerde et S. 761. — 22
— institutiones theologiae moralis. 8. Ienae, Cröcker. 766. — 18
— theologia polemica, IV Tom. 8. ibid. 760-61. 3 —
— introductio in theologiam revelatam. 8. Ienae, Melchior. (Gabler.) 762. 1 16
— Gedanken v. Tode. 4. Jena, Melchior. 749. — 9
— Trauerreden. 8. Halle, Hemmerde u. S. 762. — 12
— von der Verbindung d. wahren Gottseligkeit mit der Rechtfertigung. 8. Jena, Cröcker. 757. — 5
— de veritate relig. christ. methodo scientif. proposita. 8. Vitteb. Zimmermann. 737. — 5
— Gedanken v. d. Wahrheit d. christl. Religion. 4. Liegnitz, Siegert. 736. 1 8
— überzeug. der Beweis v. d. Wahrheit d. christl. Religion. 4. Jena, Melchior. 736. 1 8
— schriftm. Gedanken v. d. Erneuerung d. Wiedergebornen. 4. Ebend. 746. — 14
— Gedanken v. d. letzten Zeiten. 4. Ebend. 1 12
Schubert, Joh. Fr., Singschule. Lpz. Breitkopf u. H. 2 16
Schubert, J. G., kurze Betrachtungen üb. d. Sonn- u. Festtags-Evangelien. 8. Leipz. Sommer. 793. 1 4
Schubert, K. Arn., Schauspiele mit Gesängen. 8. Breslau, Gutsch. 779. — 12
Schubert, W. Fr., gemeinnütz. Blätter f. Freunde d. Vaterlandes. 1r bis 7r Jahrg. 4. Neustadt a. d. Orla, Wagner. (Fr. Bruder in Lpz.) 803-09. (à 2 Rthlr.) 14 —
— d. Vaterlandsfreund, e. Volksschrift. 4 Hefte. 8. Neustadt a. d. Orla, Wagner. 803. — 20
Schuberth, Mich. Hrch., histor. Versuch üb. d. geist.-weltl. Staats- u. Gerichtsverfass. d. Hochstifts Bamberg, m. 2 K. gr. 8. Erlangen, Palm. 790. — 20
— — Nachträge zu demselben. gr. 8. Bamb. Göbhard. 792. —
Schubhard, Gen., comment. de austregis S. R. Imp. e. pract. G. A. Jenichen. 4. Wetzlar, Winkler. 751. — 20
Schübler, C. L., Versuch durch Algebra d. Einrichtung d. menschl. Erkenntnißvermögens nachzuspüren. 8. Heidelberg, Pfähler. (Braun.) 788. — 16
— Raisonnements üb. wichtige Anwendung d. Algebra in d. Geometrie u. Trigonometrie. 8. Nürnb. Grattenauer. 788. — 10
— Beobacht. üb. d. Conusschnitt d. Hyperbel, m. K. 3 Stk. 8. Mannheim, Schwan u. G. 793. — 14
— neue Erforschungen in d. Geometrie. 4. Frankfurt, Hermann. 790. — 14
— üb. Newtons Scharfsinn ꝛc. 8. Leipz. (Metzler in Stuttgart.) 794. — 14
— überzeugende Gründe der Rechenkunst. 8. Heilbronn, Class. 795. — 16
— vollständ. Anleit. d. Reesischen Rechnung. 8. Ebendas. 798. — 18

Schübler, C. L., prakt. Vortheile d. Decimalrechnung mit beſtimmt. Anwendungen ꝛc. 8. Heilbronn, Claß. 799. Rthlr. — 12

Schübler, Joh. Jac., ars inveniendi, seu methatesis numerorum. fol. Nrnb. Weigel. 751. 2 20

— nouveau Livre des Cheminées etc. av. fig. fol. Nrnb. Schneider et W. 789. — 8

— nngl. Anweiſ., Probe als Modelle z. d. nöth. Lehrbegriffen d. vollſtänd. Civilbaukunſt, m. K. gr. Fol. Ebend. 805. — 20

— acht Tabellen v. d. alten Civilbaukunſt ꝛc. m. K. Fol. Ebend. 785. — 8

— neu faſſonirte Fenſterverkleidungen, m. Kupf. Fol. Ebend. — 4

— d. Fortification, m. 53 K. Fol. Ebend. 2 16

— perſpectiviſche Gartenbeluſtigungen, m. 18 K. Fol. Ebend. 1 —

— perspectiva geometrica practica, c. tab. aen. fol. ibid. 2 8

— perspectiva geometriae practicae, c. tab. aen. fol. Nrnb. Stein. 769. 4 —

— Grabſteine, m. 6 K. Fol. Nrnb. Schneider u. W. — 4

— Jagd-, Feld-, Marſch- u. Lager-Oefen. Fol. Ebend. — 8

— Livre de Lavemains, m. 6 K. Fol. Ebend. — 4

— neu faſſonirte Orgelverkleidungen und Wandkanzeln, m. 6 K. Fol. Ebend. — 4

— Panneaux f. Maler u. Künſtler, m. 6 K. Fol. Ebend. — 4

— Perrons u. Gartenproſpecte, m. 6 K. Fol. Ebend. — 4

— Pes Picturae. 1r Th., worin alles, was in d. Architektur in Perſpectiv zu bringen ꝛc. m. 25 K. gr. Fol. Ebend. 2 12

— — deſſelben 2r Th. v. Sonnen- u. Flammenlicht, Vertical- u. Horizontal-Perſpectiv ꝛc. m. 25 K. gr. Fol. Ebend. 2 12

— Erfindungskunſt mit u. ohne d. Logarithm. Linie ꝛc. d. geometriſche Proportion ꝛc. zu erlangen ꝛc. m. 35 K. Fol. Ebend. 734. 3 8

— die in einem Rechnungslerico ſich ſelbſt rechnende Rechenkunſt. 4. Ebend. 739. 1 12

— u. Roſt, Unterricht z. prakt. Rechenkunſt, ſ. J. T. Mayer.

— Vorſtellung, wie man bequeme Repoſitoria, compend. Comtoirs, Medaillenſchränke ordiniren kann, m. 20 K. Fol. Nrnb. Schneider u. W. 751. 1 —

— architektoniſche Werke, worinnen v. d. vollſtänd. Säulenordnung Unterricht gegeben wird, m. 52 K. Fol. Ebendaſ. 786. 2 8

— Anhang zu d. Säulenordnung, m. 6 K. Fol. Ebend. 786. — 8

— architektoniſche Werke, als e. Fortſetzung d. Säulen, m. K. 3 Thle. Fol. Ebend. 786. 3 —

— Schnitzwerk u. Wagenverzierungen, m. K. Fol. Ebend. — 12

— Anleit. z. prakt. Sonnenuhrkunſt, m. 43 K. gr. 8. Ebend. 778. 1 —

— Unterricht von ꝛc. Stubenöfen, m. 12 K. Fol. Ebend. 728. 1 —

— neu faſſonirte Tiſche u. Tiſchlerarbeit, m. K. 2 Thle. Fol. Ebend. 738. — 12

— Zimmermannskunſt, m. 44 K. Fol. Ebend. 781. 3 8

— — derſelben 2te Abth. od. v. d. Treppenbaukunſt ꝛc. m. 30 K. Fol. Ebend. 782. 3 —

Schuch, J. F., Lehrgedichte, d. Gütigkeit Gottes. 8. Frkf. Andreä. 774. — 7

— Samml. e. Predigten. gr. 8. Flkf. Hermann. 791. — 20

Schuck, Fr., Verſuch einer Theorie d. Pfluges, m. 2 K. 4. Wien, Kupfer u. W. 809. — 16

Schuckford, Sam., Harmonie d. heil. u. Profanſchriftſteller in d. Geſchichten d. Welt, a. d. Engl. v. Th. Arnold. 3 Thle. 4. Berlin. 731–38. 2 —

— Abhandl. v. d. Schopfung u. d. Fall Adams. 8. Hamb. 755. — 8

Schuckmann, Fr. v., Ideen üb. Finanzverbeſſerungen. 8. Tübing. Cotta. 808. — 6

— Bemerk. üb. d. Hrn. v. Raumers Schrift: d. brittiſche Beſteurungsſyſtem. 8. Berl. Nicolai. 810. — 5

Schuder, W. A., vollſtänd. Anweiſung bunte Papiere zu machen ꝛc. 8. Lpz. Joachim. 805. Rthlr. — 12

Schuderoff, Jonath., Annalen der Fortſchritte d. religiöſen Cultur d. 19ten Jahrh. ꝛc. 1r—6r Jahrg. jed. in 2 Bdn. u. jed. Bd. in 3 Stück. gr. 8. Altenb. Lit. Comtoir. 802–7. (jed. Bd. à 1 Rthlr. 12 gr.) 18 —

— — Fortſetz. deſſ. od. Annalen f. d. öffentl. Religions- und Schulweſen. 1r—4r Jahrg. jed. in 2 Bdn. u. jed. Bd. in 3 Stück. gr. 8. Ebend. 808–11. (jed. Bd. à 1 Rthlr. 12 gr.) 12 —

— Badebeluſtigungen. gr. 8. Tübing Cotta. 810. — 16

— Beyträge z. Beförd. zweckm. Kanzelvorträge. 8. Braunſchweig, Thomas. 796. — 12

— — 1. Bericht. d. Urtheile betreff. eine Religionslehre. 8. Jena, Gabler. 797. — 12

— Briefe üb. moral. Erziehung in Hinſicht auf d. neueſte Philoſophie. 8. Leipz. Benj. Fleiſcher. 792. — 12

— Communionbuch f. gebild. Chriſten aus allen Ständen. 8. Altenb. Lit. Comtoir. 801. — 18

— Verſuch e. Critik der Homiletik. 8. Gotha, Perthes. 797. — 10

— Ehrenrettung d. Proteſtanten gegen des Freyherrn Joh. Chr. v. Aretin Beſchuldigungen im Morgenboten u. d. Plane Napoleons u. ſeiner Gegner. 8. Lpz. Gerh. Fleiſcher. 810. — 12

— Journal f. Veredlung d. Prediger- u. Schullehrerſtandes; (h. a. d. Titel: Annalen d. Fortſchritte d. religiöſen Cultur d. 19ten Jahrh., welche ſiehe.)

— neues Journal f. Veredlung ꝛc. (h. a. d. Titel: Annalen f. d. öffentliche Religions- und Schulweſen, welche ſiehe.)

— üb. Kirchenzucht, mit beſond. Hinſicht auf d. proteſtantiſche Kirche. 8. Altenb. W. E. Richter. 809. — 8

— Etwas zur Beherzigung für Mütter vornehmen Standes. 8. Jena, Gabler. 798. — 16

— Predigerſpiegel f. Geiſtliche u. Laien. 1r Th. gr. 12. Lpz. Rabenhorſt. 800. — 18

— Predigten. gr. 8. Münſter, Waldeck. 807. 1 12

— Predigten üb. d. Evangelien d. Sonn- u. Feſttage d. Jahres 1802. 2 Bde. gr. 8. Altenb. Bund. (Hinrichs in Leipzig.) 809. 2 —

— Predigten f. Freunde d. reinen Sittenlehre. 2 Bde. gr. 8. Jena, Gabler. 799–801. (à 1 Rthlr. 8 gr.) 2 16

— moral. relig. Reden üb. bibl. Texte. 8. Halle, Renger. 794. — 16

— üb. d. ſich wiederhol. Unterhaltungen in Geſellſchaften ꝛc. 8. Jena, Gabler. 795. — 9

Schudig, J. J., einige Predigten. 8. Deſſau. 1 —

Schudt, monita paterna, cum versione germ. Mulleri. 8. Francof. Varrentrapp et W. 760. — 4

Schudt, I. Io., Iudaeus Christicida peccans. 8. Francf. Esslinger. 703. — 8

— Commentatio in Psalmum XC. 8. ibid. 718. — 6

— genius et indoles linguae S. sive comment. grammaticus criticus. 8. ibid. 713. — 8

— jüdiſche Merkwürdigkeiten. 4 Thle. 4. Ebendaſelbſt. 717–18. 4 8

— vita Iephtae. 8. ibid. 701. — 9

Schue, Joh. Bapt., Abhdl. üb. d. kaiſerl. Ausſchließungsrecht. 8. Wetzlar, Winkler. 793. — 8

— rechtl. Entwickelung e. Materien, in Betreff d. Landeshoheit ꝛc. gr. 8. Marburg, Krieger. 795. — 20

— ſtaatsrechtl. Abhdl. üb. Reichskriegs- u. and. Steuern ꝛc. gr. 8. Gießen, Heyer. 801. 1 8

— Prüfung d. Verträge zw. Landesherren u. Unterthanen. 8. Wetzlar, Winkler. 792. — 8

— Gedanken üb. d. Rechtsbeſtändigkeit d. neueſt. kaiſerl. Wahlcapitulation ꝛc. 8. Ebend. 792. — 4

— üb. einige Paragraphen d. Wahlcapitulation. 8. Marburg, Krieger. 794. — 5

Schuender, Verzeichniß aller in d. Hauptſtadt Wien u. d. Vorſtädten befindl. Häuſer. 2 Thle. 8. Wien, Sammer. 795. Rthlr. — 20
— — v. d. Hauptſtadt Wien allein ꝛc. 8. Ebend. — 5
Schuffenhauer, J. K. A., Anleitung, wie man Kinder in d. Anfangsgründ. d. Religion unterrichten muß ꝛc. 8. Lpz. Verfaſſ. 810. — 4
— Communionbuch f. junge Chriſten, welche z. erſtenm. z. Abendm. gehen, nebſt Anhang v. d. Pflichten d. Eltern gegen ihre Kind. u. d. Abendmahlgenuß. 8. Ebend. 810. — 4
— üb. moral. u. religiöſe Erziehung. 8. Ebend. 810. — 2
— Indegriff aller Wiſſenſchaften. 8. Ebend. 810. — 10
— Unterricht f. junge Chriſten, welche z. erſtenm. d. Abendm. genießen. 8. Ebend. 810. — 4
— Weltgeſchichte in d. alten u. neuen Zeiten ꝛc. 8. Ebend. 810.
— üb. d. Werth d. Bibel. 8. Ebend. 809. — 6
Schuhmacher, K., der ſeinen Gott betrachtende Chriſt. 8. Augsb. Doll. 799. — 16
Schulatlas f. d. alte Erdbeſchreibung in 15 Kart. z. allgem. Schulencyklopädie gehörig, (edirt v. J. H. G. Heuſinger.) gr. Fol. Braunſch. Schulbuchhdl. 809. 2 —
— d. latein. Text hierzu, ſ. Rizhaub Elementarwerk 46.
Schulbibel, ſ. Zerrenner.
Schul- und Volksbibel, ſ. Cannabich.
Schulbibliothek, od. Samml. gut. Lehrbücher f. d. Jugend aller Stände. 2 Thle. 8. Frankf. Keßler. 779. — 14
Schulbuch, kleines, f. Anfänger im Leſen u. Denken (v. F. A. Junker). 8. Braunſchw. Schulbuchhdl. 810. — 1½
— — daſſelbe. 8. Halle, Waiſenhausbuchhdl. 806. — 3
— — — 8. Magdeb. Panſa. (Heinrichshofen.) 809. — 2
— kleines, f. Stadt- u. Landkinder nach Baſedow'ſcher Lehrart ꝛc. m. 24 illum. K. 8. Nrnb. Schneider u. W. 802. — 12
— neu eingerichtetes Berliniſches, 1r Th. ſ. Zimmermanns ABC.
— — deſſelben 2r Th. 8. Berlin, Realſchulbuchhdl. 775. — 12
— — — 3r Th. ſ. Zimmermanns Anmerkungen.
— neues franzöſiſches, f. d. unt. Schulklaſſen, nebſt e. vollſtänd. Wörterbuch. 8. Halle, Waiſenhausbuchhdl. 809. — 10
— erſtes, d. Geographie, nach e. ganz neuen Lehrart ꝛc. m. 2 Kart. 8. Cleve, Hannesmann. (F. C. W. Vogel in Lpz.) 802. — 21
— neu eingerichtetes, f. d. Jugend. 8. Hamburg, Gleditſch. 775. — 5
— d. kleine, z. Erlernung einer nützl. Kenntniß d. Welt. 8. Erfurt. Keyſer. 785. — 10
— kleines, od. Leſeübungen für die Anfänger im Leſen. 8. Quedlinb. Ernſt. 806. — 4
— kleines, z. Leſen u. Denken f. Stadt- u. Landjugend. m. K. 8. Nrnb. Schneider u. W. 809. — 8
m. ill. K. — 12
Schul- u. Leſebuch, neues, f. d. Schweizerjugend v. 11–14 Jahren. gr. 8. Bern, Typogr. Societ. 808. — 16
Schulbücher, Wallerſteiniſche, 16 26 u. 36 Buch. 8. Wallerſtein (Beck in Nördl.) (16 1 gr. 26 3 gr. 36 8 gr.) — 12
Schulbüchlein, neueingerichtetes, 8. Jena, Cröker. 776. — 2
— z. erſten Uebung im Leſen u. Denken, m. e. Buchſtabirtafel (v. Joh. Fr. Zöllner) 8. Berlin, Realſchulbuchhdl. 804. — 2
mit 10 ſchw. Kupfern — 18
mit 10 illum. Kpfrn 1 12
— — Anleitung z. Gebrauch deſſelben, ſ. J. F. Zöllner.
Schuldbuch d. ſchlechten Aerzte, bekannt gemacht durch einen Freund d. Wahrheit. gr. 8. Sulzbach, Seidel. 809. 1 12
Schulden, üb. d. öffentl., a. d. Kriege u. d. allgem. Landesindult in Mekleub.-Schwerin. 8. Roſtock, Stiller. 809. — 12
Schuldenbuch, d., od. Anweiſ. wie man Gelder erborgen, und mit Sicherheit verborgen ſoll. 1ſte Abtheil. 8. Weimar. (Gädicke in Berl.) 803. — 12
Schuldenweſen, üb. das, d. churſächſ. Adels ꝛc. 8. Leipz. Hilſcher. 787. Rthlr. — 14
— — d. ſächſ. Bauern. 8. Ebend. 789. — 5
— üb. d. öffentliche. gr. 8. Lpz. Barth. 810. — 16
Schuldigkeit d. Menſchen z. Andacht auf alle Sonntage, a. d. Engl. 8. Meinungen. 728. — 8
Schule, Bataillons-, u. Linienevolutionen a. d. Reglement f. d. franz. Infanterie v. 1. Aug. 1791. a. d. Franz. v. Mechel. gr. 8. Baſel, Levrault. 801. 2 12
— wohl aufgerichteter hohe, d. Eheſtandes, oder Unterricht wie Schulen f. lediges Frauenzimmer beſchaffen ſeyn. 8. Frkf. 740. — 8
— d. Eltern, ſ. in Romanen.
— d. Erfahrung, für alle, welchen Zufriedenheit, Leben und Geſundheit werth ſind. 1r 2r Thl. 8. Berlin, Maurer. 798. 99. (à 16 gr.) 1 8
Schreibp. (à 20 gr.) 1 16
— — derſelben 2te z. Volks- u. Jugendbuche umgearbeitete wohlfeilere Ausgabe. d. verbund. 1ſten u. 2ten Theils. 8. Ebend. 800. — 16
Schreibp. — 18
— — 2r Thl. oder d. erſte Aufl. 3r Thl. 8. Ebend. 801. — 16
Schreibp. — 18
(ſ. a. d. Titel: durch Schaden wird man klug. ꝛc.)
— — 3r Thl. oder d. erſten Aufl. 4r Thl. 8. Ebend. 803. — 10
Schreibp. — 12
(ſ. a. d. beyden Titel: durch Schaden wird man klug 2r. und: Werdet glücklich durch mein Unglück.)
— neueröffnete, f. lediges Frauenzimmer, 45 Sinnbilder. Nrnb. 730. — 5
— nützliche u. angenehme, z. erſten Unterricht für Stadt- und Land-Kinder. 2 Thle. 8. Bayreuth, Lübeck. 804. — 16
— d., d. Menſchen, od. Betracht. d. Todes in Sinnbildern. 3 Thle. 4. Lpz. Hilſcher (Comt. f. Litt.) 772–73. 1 —
— d. Menſchenkenntniß, e. Taſchenb. f. 1806. m. 48 K. 8. Lpz. Joachim. 1 12
— d., d. Prüfung, oder das Informatorleben. 8. Warſchau, Wilke. 789. — 10
— Soldaten u. Peloton-, ſ. d. franz. Infanterie, aus dem Reglem. v. 1. Aug. 1791. a. d. Frz. v. Mechel. m. K. gr. 8. Strasb. Levrault. 799. 1 16
— Soldaten u. Peloton-, f. d. franz. Infanterie, m. K. gr. 8. Baſel, Decker. 802. 1 16
— f. Töchter, oder Geſchichte d. Miß Charlotte Sidney in Briefen, a. d. Engl. 8. Lpz. Gleditſch. 775. — 12
— d. Weisheit u. Tugend ꝛc. f. d. Jugend ꝛc. 8. Stuttg. Steinkopf. 805. — 12
— d. menſchl. Wiſſens. 8. Lpz. Linke. 801. — 5
Schulen, üb. d., d. Augsb. Confeſſionsverwandten in Polen. 8. Lpz. Barth. 790. — 12
Schulenburg, de, Portefeuille des honnêtes gens, ou pensées morales etc. 8. Berlin, Maurer. 796. — 4
Schulenburg, I. C., Schola prophetica ex G. Calixti in IV Proph. maj. praelect. et I. Musaei praelect. in Micham. et Ioëlem. II Part. 4. Quedlinb. 713–19. 1 6
— unvorgreifl. Vorſchlag z. Vereinigung d. Feſtzeit auf alle Oſtern künft. Zeiten. 4. Frkf. u. Lpz. 724. — 18
Schulenburg, M., de privilegiis et praerogativis Nobil. mediatorum in Germania lib. sing. 4. Frcf. Hechtel. 749. — 6
Schüler, d. wohlunterwieſene griechiſche ꝛc. 8. Breslau. 739. — 4
— d. höfliche, ſ. Volk.
— d., d. Natur, a. d. Franz. 8. Lpz. Jacobäer. 765. — 12
— d. ſich ſelbſt in d. Schreibkunſt übende, m. K. 4. Leipz. 747. — 6
Schüler, E. F., Unterricht zur Obſtpflege für d. Landmann. 8. Hildburgh. Hanisch. 799. — 4
Schuler, J. J., neu ausgerechnetes Fruchtbüchlein f. einer Intereſſe-Rechnung. 8. Mannh. Löffler. 785. — 12

Schuler, Phil. Heinr., Beyträge z. Geſch. d. Veränder. d. Geſchmacks im Predigen unter d. Proteſtanten ꝛc. gr. 8. Halle, Gebauer. 799. Rthlr. — 18

— lutheriſche Blumenleſe, oder Auswahl der freymüthigen Urtheile d. Mannes ꝛc. 8. Tübing. Heerbrand. 792. — 8

— Geſchichte d. Veränderungen d. Geſchmacks im Predigen, inſonderheit unter d. Proteſtanten in Deutſchland ꝛc. 3 Thle. gr. 8. Halle, Gebauer. 792–94. (1r 2r à 1 Thlr. 6 gr. 3r 1 Thlr. 9 gr.) 3 21

— Geſchichte d. katechet. Religionsunterrichts unter d. Proteſtanten. gr. 8. Ebend. 802. 1 9

— Geſchichte d. populairen Schrifterklär. unter d. Chriſten. 2 Thle. 8. Tübing. Heerbrand. 787. — 20

— Repertorium bibl. Texte f. Caſualfälle. gr. 8. Halle, Waiſenhausbuchhdl. 808. 1 8

— was iſt popul. Schrifterklärung. 8. Tübingen, Heerbrand. 788. — 8

— Tobiades, seu mira virtutum exempla ex celebri historia Tobiae depromtu. 8. Augsb. Doll. 805. — 5

— d. Königl. Wirtemb. Verordnungen in Schulſachen für evangel. luther. Kirchen- u. Schullehrer. gr. 8. Stuttgart, Metzler. 810. — 6

Schulfiebel, neu eingerichtete u. erprobte ꝛc. 2 Abthl. nebſt Tabell. 8. Stendal, Franzen u. G. 809. — 10

Schulfrau, die, 4. Breslau, Pietſch. 758. — 2

Schulgebete, z. Gebrauch f. Bürgerſchulen. 8. Lpz. Barth. 795. — 2

Schulgeographie, hinlängl., f. junge Leute. 8. Salzburg. 750. — 6

Schulgeſchichten, kurze, für kleine Mädchen. gr. 8. München, Fleiſchmann. 805. — 8

— kurze, f. Mädchen von reiferem Alter. gr. 8. Ebendaſelbſt. 806. — 9

Schulhalten, über das, d. Mönche. 8. München, Strobl. 783. — 3

Schulin, J. S., Theatrum conscientiosum criminale, oder Anleitung, wie ein Richter in peinl. Sachen verfahren ſolle. 2 Thle. nebſt Fortſ. 4. Frkf. Brenner. 732. 33. 1 16

Schulin, Mr. L. Ch., Beyträge zur Dioptrik u. Geſchichte d. Glaſes ꝛc. gr. 8. Nördlingen, Beck. 782. — 5

Schultus, F. W., üb. d. Herrnhuter. 8. Zweybrücken (Crouh in Magdeb.) 790. — 6

Schullehrer, e. liebenswürdiger u. glücklicher auf dem Lande, e. Leſebuch. 8. Hamb. Bohn. 777. — 12

— d. neue, ſ. Küchelbecker.

Schulmeiſter, der, wie er berufen wird ꝛc. 8. Chemnitz, Stößel (Mauke) 779. — 5

Schulmeiſtergeſpräche über Unterthanenplage u. Aufklärung. 8. Frkf. Eßlinger. 789. — 16

Schulordnung f. d. Braunſchweig-Lüneburg. Lande. 8. Göttingen. 738. — 6

— erneuerte, f. d. churſächſ. 3 fürſtl. Landſchulen, Meißen, Grimma u. Pforta. gr. 8. Dresd. Gerlach (Beger) 773. — 8

— f. d. Reichsſtift Nehresheim v. Jahr 1790. 8. Ulm, Wohler. 791. — 3

— f. d. latein. Stadtſchulen. 8. Ebend. 773. — 4

— f. d. deutſchen Stadt- u. Dorfſchulen. gr. 8. Ebend. 773. — 7

— f. d. niedern Stadt- u. Landſchulen v. Würzburg. 8. Bamberg, Göbhard. 775. — 3

— d. Reichsſtadt Wetzlar. 8. Wetzlar, Winkler. 789. — 2

Schulpforte, über die, und die Schulerziehung. 8. Leipzig, Dyk. 786. — 18

Schulſpiele mit einem jungen Cavalier. 2 Stück. 8. Leipz. Müller. 777. — 9

Schulte, P. W., Religionslehre, f. d. nachdenkende Jugend u. d. höhere Alter. 8. Oldenb. u. Brem. Cramer (Müller) 792. — 12

— — dieſelbe. 8. Münſter, Aſchendorff. 795. — 8

Schultens, Alb., animadvers. philologicae. 8. Amſterdam. 732. Rthlr. — 20

— anthologia sententiarum arabicarum c. scholiis Zamachsarii, 4. Lps. Gleditſch. 773. 1 8

— commentarius in librum Iobi in compend. redegit G. I. L. Vogel. II Tom. 8. maj. Halae, Curt. 773. 5 —

— de modo componendi controversias inter aequales et potissimum de arbitris compromissariis. 4. Leyden. 739. — 6

— et N. C. Schroder, Sylloge dissert. philolog. exegot. quibus multa S. Cod. loca obscura illustrantur. 4. maj. Lips. Gleditſch. 773. 5 12

— de Hamburgo veter. in Connoburgo Smedingorum perperam invento. 4. Hamb. König 737. — 4

— Historia imperii vetustissimi Loctanidarum in Arabia felici. 4. Harderwyk, Kasteel. 786. 2 4

— de jure fisci in haereditates privatorum. 8. Halae, Hendel. 786. — 6

— origines hebraeae linguae. II Vol. 4. Lips. Gleditſch. 762–65. 5 8

— Proverbia Salomonis, versione integra ad hebraeum fontem expressit atque comment. adjecit. Leyden. 748. 4 6

— dissertat. philol. triga de verbis et sententiis, ambigua et duplici significat. valentibus. 4. maj. Bremen, Cramer. 768. — 8

— versio integra Prov. Salomon. et in eadem comment. quem in compend. redegit variisque lectionibus aut versionibus auxit G. I. L. Vogel. 8. maj. Halae, Curt. 768. 1 4

— vitae ac res gestae Sultani Saladini. fol. Leyden, le Maire. 765. 4 —

Schultes, H. W., Ideen üb. Getreidemagazine, nach ökonom. ſtatiſt. Anſicht. Fol. Jena, Gabler. 803. 1 8

— Bemerkungen üb. d. Mündigkeit z. Teſtiren nach röm. Rechte. gr. 8. Jena, Vigt. 800. — 12

Schultes, J., Polyhymnia. 8. Ulm, Bartholomäi. 769. — 6

Schultes, J. Ad., neue diplomat. Beyträge z. d. fränk. u. ſächſ. Geſchichte. 1r Thl. gr. 8. Bayreuth, Lübeck. 792. 1 4

— diplomat. Geſchichte d. gräfl. Hauſes Henneberg, mit 20 Kpf. 2 Thle. 4. Hildburgh. Hanifch. 788–91. (1r 3 Thl. 8 gr. 2r 4 Thlr. 4 gr.) 7 12

— hiſtor. ſtatiſt. Beſchreibung d. gefürſtet. Grafſchaft Henneberg mit Urkunden. 1ſte Thl. 1ſte—4te Abthl. u. 2ter Bd. 1e Abth. 4. Ebend. 790–803. (1r Thl. 1e 2te Abth. 1 Thlr. 12 gr. 3te d. Amt Themar 1 Thlr. 8 gr. 4te Römhild 1 Thlr. 12 gr. 2ter Bd. 1ſte Abthl. Lichtenberg u. Kalteunordheim 1 Thlr. 12 gr.) 5 20

— hiſtor. Schriften u. Samml. ungedruckter Urkunden, zur Erläuter. d. deutſchen Geſchichte u. Geographie der mittlern Zeiten. 1ſte 2te Abthl. gr. 8. Ebend. 798–801. (1ſte 1 Thlr. 8 gr. 2te 1 Thlr. 20 gr.) 3 4

Schultes, J. A., Ausflüge nach dem Schneeberge in Unteröſterreich, mit einer Fauna u. Flora d. ſüdweſtl. Gegend um Wien bis auf den Gipfel des Schneeberges. 16. Wien, Degen. 802. — 10

— — daſſelbe 2te vermehrte, verbeſſerte u. m. 7 Kupfern verſchönert. Auflage. 2 Thle. 8. Ebend. 807. 2 8

Velinp. 5 8

— kleine Fauna u. Flora v. d. ſüdweſtl. Gegend um Wien bis auf d. Gipfel d. Schneeberges. 16. Ebend. 802. — 5

— Verſuch e. Handbuchs der Naturgeſchichte d. Menſchen. gr. 8. Regensburg, Montag u. W. 799. 1 —

— üb. d. Mineralquellen zu Kronica in Oſtgalizien, über ihre Beſtandtheile u. Heilkräfte. 8. Wien, Ant. Doll. 807. — 4

— — daſſelbe auch in franz. Sprache.

— observationes botanicae in Linnei Species plantarum ex ed. Wildenow. 8. maj. Insbr. Wagner. 809. 1 —

— Reiſe auf d. Glockner, an Kärntheus, Salzburgs u. Tyrols Gränze, m. 4 Kupf. u. 1 Charte. 2 Thle. 8. Wien, Degen. 804. 1 8

Schreibp. 2 —

Velinpap. 4 16

Schultes, J. A., Reiſe auf d. Glockner ꝛc. 3r u. 4r Thl. a. u. d. Titel: Reiſe d. Salzburg u. Berchtesgaden. mit 2 K. 2 Thle. 8. Wien, Degen. 804. Rthlr. 1 8
Schreibp. 2 —
Velinpap. 4 16

— Reiſen durch Oberöſterreich, in d. J. 1794. 95. 1802. 3. 4. u. 8. 2 Thle. gr. 8. Tübing. Cotta. 809. 5 —

— üb. Reiſen im Vaterlande z. Aufnahme d. vaterländiſchen Naturgeſchichte. 8. Wien, Wappler (Beck) 799. — 8

— mineralogiſche Tabellen. 2 Blatt. Inſbruck, Wagner. 809. — 6

Schultes, L. A., Verſuch e. theoret. pract. Commentars üb. d. peinl. Recht nach Kochs Lehrbuch ꝛc. 1ter Band. gr. 8. Jena, Gabler. 803. 1 4

— diplomat. u. ſtatiſt. Nachrichten von der Kreisſtadt Eiſenberg im Oſterlande, mit Urkunden belegt. 8. Ebend. 799. 1 —

Schultheiß, Ambr., ſittl. Reden. 2 Thle. 8. Augsb. Wolf. 772. — 16

Schultheß, G., d. Wahrheit u. Würde der erſten evangel. Erzählungen ꝛc. 8. Zürich, Zieglich. 783. — 9

Schultheß, J., Denkmal H. U. Blaarers v. Wartenſee. 8. Zürich, Orell, F. u. Comp. 794. — 6

— gemeinere Einſicht d. neueſt. Verſuche einer beſſeren Erziehung d. Jugend. 8. Zürich, Geßner. 810. — 12

Schultheß, Joh. Geo., Denkmal des im Septbr. 1800. gehalt. Congreſſes in Zürich. 8. Zürich, Orell, F. u. Comp. 800. — 12

— Homilien üb. d. Offenbarung St. Johannis. gr. 8. Winterthur, Steiner. 805. — 21

— Homilien üb. d. Evangelium nach Matthäus. gr. 8. Ebd. 805. 1 12

— Joh. Caſp. Lavater d. Dichter, e. Rede. 8. Zürich, Orell, F. u. Comp. 801. — 8

— Paſſionspredigten. 8. Winterthur, Steiner. — 12

— auserleſ. Schriften, religiöſ. Inhalts zu allgem. Erbauung nach ſ. Tode herausg. 3 Thle. gr. 8. Ebend. 802. 3 12

Schulting, Ant., Notae ad digesta seu pandectas. Ed. atque animadversiones suas adjec. N. Smallenburg. II Tmi. 8. maj. Leyden. (Weidmann, Lips.) 805–9. (L. 4 Rthlr. 18 gr. II. 4 Rthlr. 21 gr.) 9 15

— commentationes acad. quibus selectissimae juris materiae pertractantur. IV Tmi. 8. maj. Halae, Hemmerde et Schw. 770–74. (à 18 gr.) 3 —

— jurisprudentia vetus ante Justinianea c. codicibus antiquissimo Wurceburgensi et Gothano etc. praef. est L. H. Ayrer. 4. maj. Lips. Weidmann. 737. 4 —

Schulverbeſſerungsplan, auf Befehl des von Carlowitz, zum Privatunterricht entworfen, ſ. Dinter.

Schulz, Proben morgenländiſcher Poeſie. 8. Leipz. Schwickert. 770. — 5

Schulz, Pocket-dictionary english and german, german and english, for travellers, merchants and lovers of both languages. II Vol. 12. Augsb. (Tourneisen, Paris et Cassel.) 4 12

— vollſtänd. engliſch-deutſch u. deutſch-engl. Wörterbuch, für reiſende Kaufleute ꝛc. 2 Bde. 12. Augsburg, Stage. 796. 3 4

Schulz, Verſuch üb. d. Beweis des Hrn. Gemeiner über Ordensgelübde ꝛc. 8. Leipz. Barth. 785. — 12

Schulze, Blizard n. Wathen, Abhandl. v. d. Heilung der Thränenfiſtel. 8. Leipzig, Cruſius. (F. C. W. Vogel.) 784. — 6

Schulze, 4 Predigten, in Beziehung auf d. Jahrhundert. gr. 8. Hamb. Hoffmann. 801. — 8

Schulze von Schulzenheim, Preisſchr. v. Frieſel ꝛc. gr. 8. Lübeck, Donatius. (Niemann u. K.) 772. — 4

— Gedächtnißrede auf Linné, nebſt deſſen Leben. 8. Lpz. Müller. 785. — 4

Schulz, Ant. Theod., Apothekerkatechismus. 8. Lüneburg, Schröder. 768. Rthlr. — 4

Schulz, Aug., d. Kindſchaft Gottes ꝛc. 8. Berlin, Birnſtiel. 754. — 5

Schulze, Benj., orientaliſches A B C Buch, ſ. Sprachmeiſter.

Schulze, B. W. Dn., Kritik üb. d. Ausgaben d. hebr. Bibel. 8. Berl. Wever. 761. — 2

— vollſtändigere Kritik üb. Bibelausgaben. 8. Berlin, Realſchulbuchh. 766. — 16

Schulze, Bb. Joſ., unparth. Abſchilderung d. Benedictinerordens. 8. Bremen, Förſter. 777. — 5

Schulze, C., Erfindung neuer Ackergeräthe, m. 8 K. 2 Hfte. gr. 4. Salzb. Mayr. 805. 5 16

— Darſtell. neuer u. verbeſſerter Landwirthſchaftsgeräthe, u. e. darauf folgenden Ackerbau-Syſtems. 16 Hft. m. K. 4. Ebend. 805. 2 —

Schulz, Chr., Bruchſtücke ins Archiv d. Menſchheit, od. Anfangsgründe d. Welt- u. Menſchenkenntniß, 8. Augsb. Stage. 796. — 20

— Aphoriſmen od. Sentenzen d. Confuz ꝛc. 8. Leipz. Hilſcher. (Compt. f. Litt.) 795. — 16

— Dialogen f. Kinder üb. d. Natur. 2 Bdchen. 8. Leipz. Breitkopf u. H. 793–94. (à 9 gr.) — 18

— Euphemia (hat auch d. Titel: Leipziger Vademecum 18) 8. Leipzig, Hilſcher. (Compt. f. Litt.) 796. — 20

— über Gluck und die Natur. 8. Liegnitz, Siegert. 793. — 16

— Handbuch d. Phyſik f. Ungelehrte. 6 Thle. 8. Leipz. Hilſcher. (Compt. f. Litt.) 791–93. (I. II. 18 gr. III. IV. 2 Rthlr. 4 gr. V. 14 gr. VI. 12 gr.) 4 —

— kleines Magazin v. Reiſen 1r, ſ. Stetmanns Reiſen, 2r ſ. la Peyrouſe Reiſen. 3r ſ. Macartney Geſandſchaftsreiſe. 4r ſ. Mungo Parks Reiſe.

— Phyſik für Kinder. 8. Leipzig, Breitkopf u. H. 793. — 18

— phyſikal. Unterhaltungen üb. d. Natur u. vorzüglich üb. d. Menſchen nachzudenken. 2 Thle. 8. Leipz. Hilſcher. (Compt. f. Litt.) 795. (I. 14 gr. II. 12 gr.) 1 2

— Unterhaltungen im traulichen Zirkel. 8. Ebendaſ. 799. — 16

Schulze, C. A., compendium archaeologiae hebr. lib. 2. c. fig. 8. maj. Dresd. Richter. 793. 1 4

Schulze, E. A., Verſuch üb. das, was in Churſachſen wegen d. Lehnſtämme b. e. Creditweſen Rechtens iſt. 8. Dresden, Gerlach. 779. — 4

— Verſuch üb. d. Kaufbriefe u. Beſitzungsurkunden des Landmannes in Churſachſen. 8. Dresden, Gerlach. (Beger.) 787. — 4

Schulze, E. F., praktiſche Regeln f. d. zweckmäßigſte Einrichtung d. oberſchlägigen Waſſerräder, m. K. gr. 8. Copenhagen, Brummer. 809. — 12

Schulze, E. Fd., Hauptlehren d. Chriſtenthums, ein Leitfaden bey d. frühern Religionsunterrichte. 8. Gotha, Ettinger. 804. — 8

— Geſchichte d. Römer, von Tarquins Vertreib. bis zur Erwähl. d. erſt. pleb. Conſ. od. Kampf d. Demokratie und Ariſtokratie in Rom. 8. Altenb. Rink. (Hinrichs in Leipz.) 809. 1 8

— Flavius Stilicho, e. Wallenſtein d. Vorwelt. 8. Ebend. 809. — 16

— Vorübungen z. Ueberſetzungen a. d. Deutſchen ins Latein. 8. Jena, Frommann. 807. — 4

Schulze, Eb. Fr., Nachr. v. d. böhm. Bitterwaſſer. 8. Dresden, Gerlach. 767. — 3

— Verſuche m. ſächſ. Erdarten an e. böhmiſchen parabol. Brennſpiegel angeſtellt. 4. Dresden, Hekel. 757. — 5

Schulze, Chr. Fr., Betracht. verſteinerter Hölzer, m. K. 4. Dresden, Gröll. 750. Rthlr. — 5
— — daſſelbe m. K. 4. Halle, Hemmerde. 770. — 3
— Betracht. d. Kräuterabdrücke im Steinreiche, m. K. 4. Dresden, Heckel. 767. — 8
— — brennbar. Mineralien, ingleichen d. in Sachſen befindlichen Steinkohlen, m. K. gr. 8. Dresden, Walther. 777. 1 8
— Betracht. d. verſteinerten Seeſterne. 4. Dresd. Gröll. 760. — 8
— Nachr. v. d. Serpentinſteinarten b. Zöblitz. 4. Dresden, Gerlach. (Beger.) 771. — 4
— Gedanken üb. d. Urſpr. d. b. Dresden befindl. Steinkohlen. 4. Dresd. Heckel. 759. — 3
— — üb. d. Nutzen d. Steinkohlen u. d. Torfs auf d. Brennſtädten. 4. Dresd. Gerlach. 764. —
— Nachr. v. d. in Sachſen geſund. Todtentöpfen ꝛc. 4. Dresd. Gerlach. (Beger.) 767. — 6
— Nachr. e. beſond. Zufälle verſch. Krankheiten, ſo in Pohlen wahrgenommen worden. 8. Dresden, Heckel. 754. — 3
Schulze, C. G., d. Kaufmann auf Reiſen, e. Handbuch für junge Kaufleute. 8. Frankf. Jäger. 801. — 16
Schulz, C. G., ſchönburgiſches Geſangbuch. 8. Waldenb. 753. — 12
— Tirocinium linguae graecae. 8. Bremen, Cramer. 758. — 16
— daviditches Erkenntniß d. Wahrheit z. Gottſeligkeit. 6 Thle. 8. Leipz. u. Görlitz. (Korn d. ält. in Bresl.) 733–740. 1 20
— Worte d. Wahrheit z. Erweckung d. Seelen. 7 Thle. 8. Görlitz, Marche. 742–54. 2 8
Schulz, C. H. L., medicinisch-praktiſches Geſchäftsbuch auf das Jahr 1810 f. pratt. Aerzte, Chirurgen u. Apotheker. 8. Erl. Palm. 810. 1 5
— Geſch. d. Kuhblattern in England u. Deutſchland. 8. Schwabach, Mitzler. 802. — 2
Schulze, C. W., 3 Predigten b. ſ. Amtsveränderung. 8. Magdeb. Scheidhauer. 764. — 5
— Predigten üb. wicht. Wahrheiten d. Religion. 1r Thl. gr. 8. Halle, Hendel. 775. — 12
Schulze, Dan. Sever., Irrthümer d. röm. Kirche. 2 Stck. 8. Hamb. Brand. 705. — 5
— d. weiſe Kirchenbau z. Vereinigung. 8. Hamb. Liebezeit. 711. — 3
Schulz, Dav., de Cyropaedine epilogo Xenephonti abjudicando. 8. maj. Halae, Renger. 806. — 8
— de interpretationis epistolarum Paulinarum difficultate. 8. maj. ibid. 807. — 6
Schulze, Dav., v. d. Einimpfung d. Pocken, v. Murray. 8. Gött. Dieterich. 769. — 8
— v. d. Mitteln, ein hohes Alter zu erlangen. 8. München, Strobl. (Fleiſchmann.) 784. — 3
Schulze, El., optiſche Erquickungen v. optiſchen Maſchinen, m. K. 8. Nürnb. Monath. 767. — 3
— geometr. Handbüchlein, v. J. L. Späth, m. K. gr. 8. Ebend. 789. — 16
Schulz, F. A., exercitationes philologicae, cum. fig. fasc. I. 8. Berlin, Haude. 755. — 8
— exercitationes philologicae fasc. novus. 8. Francof. Strauss. (Academ. Buchh.) 775. — 10
Schulze, F. F. C., Dissert. de jure illius, cuius oblata pecunia creditor etc. 4. Celle, Schulze. 786. — 6
Schulz, F., Handlungs-Akademiſt; ein elementar. Lehrbuch ꝛc., m. 1 Karte ꝛc. gr. 8. Berlin, Haude u. Sp. 803. 4 —
Schulze, F., Anſehen d. Herrlichkeit d. Herrn, od. gründl. Abhandl. d. Lehre v. Gott u. ſ. Eigenſchaften. 4. Jena u. Leipz. Melchior. 740. 1 12
Schulz, Fr., choix de pensées mêlées etc., v. Choix.

Schulz, Fr., üb. d. allgem. Zuſammenh. d. Höhen a. d. Oberfläche d. Erde, nebſt e. Gebirgskarte v. Europa. gr. 4. Weimar, Land. Ind. Compt. 803. Rthlr. 1 20
Schreibp. 2 4
die Karte apart. 1 —
Schulze, Fr., erſter buchhälteriſcher Vortrag eines dreimonatlich fingirten Handlungsgeſchäftes ꝛc. gr. 4. Helmſtädt, Fleckeiſen. 806. — 16
Schulz, Fr., Texte zum Denken f. Männer d. Weiber, und f. Weiber d. Männer kennen u. kennen lernen wollen. 8. Regensb. Montag u. W. 797. — 12
Schreibp. — 14
Schulz, Fr., Aphorismen a. d. Menſchenkunde und Lebensphiloſophie, franz. u. deutſch, e. Nachleſe zu de la Rochefaucault. 2 Bde. 8. Königsb. Nicolovius. 793–95. (I. 1 Rthlr. 4 gr. II. 1 Rthlr.) 2 4
— Aufſätze z. Kunde ungebild. Völker, ſ. Aufſätze.
— mikrologiſche Aufſätze. 8. Königsberg, Nicolovius. 792. — 16
— Friedrich d. Große. Verſuch e. hiſt. Gemäldes. 3 Hfte. 8. Weim. Hoffmann. 786–87. — 13
— Geſchichte d. Camiſaden d. Gelegenh. d. Revolution in Frankreich. 2 Stck. 8. Ebendaſ. 790—93. (I. 4 gr. II. 12 gr.) — 16
— Geſchichte d. großen Revolution in Frankreich, m. K. 8. Berl. (Vieweg in Braunſchw.) 790. — 21
— Kalender, ſ. hiſtor. Kalender d. Revolut. in Frankr. v. J. H. Campe u. Fr. Schulz.
— Martinuzzi od. Leben e. geiſtl. Parvenüs. 8. Weimar, Hoffmann. 790. — 4
— Maximen u. Gedanken üb. beyde Geſchlechter, franz. u. deutſch. 8. Augsb. Stage. 798. 1 12
— üb. Paris u. d. Pariſer. 1r Thl. 8. Berl. (Vieweg in Braunſchw.) 790. 1 —
Schreibp. 1 12
Velinp. 2 —
— — Fortſetz. deſſ. v. e. and. Verfaſſ., ſ. neues Paris, d. Pariſer u. d. Gärten ꝛc.
— u. Krauſ, Beſchr. u. Abbild. d. Poiſſarden in Paris, m. 1 K. 4. Berl. (Vieweg in Braunſchw.) 790. — 8
— Reiſe e. Liefländers. 6 Hefte,
— — — 76 Hft. od. Reiſe d. Italien 1r,
— liter. Reiſe d. Deutſchland,
— Reiſe v. Paris n. Cornüls,
} ſ. Reiſe.
— geſammelte Romane. 3 Thle. 8. Berl. (Vieweg in Braunſchweig.) 789–95. (1r Zaide 1 Rthlr. 2r Prinzeſſin von Cleves. 1 Rthlr. 3r Henriette v. England. 20 gr.) 3 20
— hiſt. Romane a. d. Franz. ſ. v. Mayer.
— kleine Romane. 5 Thle. 8. Leipzig, Göſchen. 788–90. (I. a) Liebe nach d. Kunſt. b) Leopoldine 1r 20 gr. II. a) Leopoldine 2r. b) d. Ideal. c) Prinz Dadodido. 1 Rthlr. III. a) Leopoldine 3r. b) Liebesglück. c) d. vollkomm. Weib. 1 Rthlr. 4 gr. IV. a) Stark an Kopf ꝛc. b) d. gute Frau. c) Muku u. Bibſt. 1 Rthlr. V. a) Leopoldine 4r. b) Sophie. c) Rapunze. d) Antönchen u. Trudchen 1 Rthlr.) 5 —
— hinterlaſſene kleine Romane. 1r Thl. 8. Stuppin, Kühn. 801. 1 —
— Romanenmagazin. 1r Thl. enth.: William, od. Geſchichte jugendlicher Unvorſichtigkeiten. 8. Berlin, Unger. 791. 1 —
Velinp. 1 12
— Sätze aus der höhern Welt- und Menſchenkunde, ſ. Rochefaucault.
— ſl. proſ. Schriften, ſ. Schriften.
— Texte z. Denken f. Welt- u. Menſchenkenner u. d. es werden wollen, franz. u. deutſch. 1r Thl. 8. Riga. (Hartknoch in Leipz.) 796. 1 8
(Clariſſa in Berlin ꝛc. Fritz, Geradſinn und Aufrichtigkeit, Grigri, Joſephe, Leo-

poldine, Moritz, Trauergeſchichten; ſ. in Romanen.)

Schulz, Fr. Aug., Abhandl. v. d. Urſprunge d. Inoculirung der Kinderpocken. 8. Lüneburg, Schmidt. 756. Rthlr. — 4

Schulz, F. J. C., Verſuch einiger Beyträge zur hydrauliſchen Architektur, m. K. gr. 4. Königsb. Nicolovius. 808. 8 —

— Bemerkungen üb. d. Holländ. Ziegelfabrication, mit 1 K. 8. Königsb. Unzer. 805. — 6

Schulz, F. W. F., Pharmacopöe f. Gebr. f. d. Armenpraxis. gr. 8. Berl. Wilh. Oehmigke. 805. — 14

Schulz, Geo., arboris consanguinitatis et affinitatis expositio. 8. Strasb. 713. — 4

— de oblatione ac depositione pecuniae, seu rei debitae. 8 Brem. Förster. 775. — 12

Schulz, Geo. F. W., Predigt f. Gedächtnißfeyer J. H. Dohmeicher. 8. Wien, Rehm. 805. — 6

— zwey Predigten. 8. Trieſt. (Rehm in Wien.) 806. — 8

Schulz, Geo. Pet., de cancellariis regni Poloniae. 4. Danzig, Knoch. 743. — 10

— Historia interregni novissimi et comitiorum in Prussia Polonica 1733. celebr. c. fig. 4. ibid 738. — 6

— comment. de mareschalcis regni Poloniae. 4. ibidem. 743. — 8

— de Subcamerario regni Polon. comment. 4. ibidem. 747. — 3

Schulz, Gottfr., Anmerkungen üb. d. Proben e. Lehrbüchel f. d. sogenannt. Brüdergemeinden. 12. Neuherrnhut. Moling. 743. — 4

— bewährte Kunſt, vergnügt u. lange zu leben ꝛc. 8. Leipz. 707. — 12

Schulze, Glo. C., Grundriß d. philoſoph. Wiſſenſchaften. 2 Thle. 8. Wittenb. Zimmermann. 788–90. 1 16

— Grundſätze d. allgemeinen Logik. gr. 8. Helmſt. Fleckeiſen. 810. — 18

— Kritik d. theoretiſchen Philoſophie. 2 Bde. gr. 8. Hamb. Bohn. 801. 5 12

— üb. d. höchſten Zweck d. Studiums d. Philoſophie. 8. Lpz. Hartel. 789. — 8

Schulze, ..L., kurze Darſtell. des Planetenſyſtems unſerer Sonne, ſo weit es für d. etwas reiferen Verſtand der Jugend ohne mathemat. Kenntniſſe d. Jugend begreiflich iſt ꝛc. 8. Leipz. Baumgärtner. 809. — 6

— Darſtell. d. Weltſyſtems, ſo weit es für den jugendlichen Verſtand begreiflich iſt, m. K. 8. Ebend. 2 —

Schulze, G. M., Anweiſung z. d. Rechenkunſt auf Linien f. Kinder. 8. Leipz. Benj. Fleiſcher. 799. — 4

Schulze, H., Beyträge f. d. Lectüre u. d. Theater, ſ. Beyträge.

Schulze, H. H., Comment de querela officiosi testamenti successori a cessario in genere tali etc. 4. Götting. Brose. 803. — 6

Schulz, Hartw. J. C., Reden bey d. Confirmation d. durchlaucht. Prinzeſſin Auguſte Karoline Luiſe v. Braunſchweig-Lüneb. gr. 8. Braunſchw. Schulbuchh. 780. — 3

Schulz, Joh., examen catecheticum compendii theologiae Hutteri. 12. Franef. 706. — 7

— sacrarum observationum manipulus. 8. ibidem. 717. — 4

Schulz, Joh., Prüfung d. Kantiſchen Kritik d. reinen Vernunft. 1r Thl. gr. 8. Königsberg, Hartung. (Unzer.) 789. — 16

— — deſſelben. 2r Thl. gr. 8. Königsberg, Nicolovius. 792. — 20

Schreib. 1 4

Schulz, Joh., Erläuterungen üb. Kants Kritik d. reinen Vernunft. gr. 8. Königsb, Hartung. (Unzer.) 791. Rthlr. — 16

— kurzer Lehrbegriff d. Mathematik f. Vorl. f. d. Schulen, m. K. u. Tab. 1r Thl. Arithmetik, Geometrie, ebene u. ſphär. Trigonometrie u. Landmeßkunſt. gr. 8. Königsb. Nicolovius. 797. 1 8

Schreibp 1 16

— — 2r Thl. d. mechaniſchen u. optiſchen Wiſſenſchaften, m. K. gr. 8. Ebend. 805. 1 20

(daraus iſt einzeln abgedruckt: d. mechan. Wiſſenſchaften 1 Rthlr. d. optiſchen Wiſſenſchaften 20 gr.)

— — 3r Thl. auch m. d. Titel: populäre Anfangsgründe d. Aſtronomie. gr. 8. Ebend. 806. 1 20

— ſehr leichte u. kurze Entwickelung e. d. wicht. mathematiſchen Theorien. 4. Ebend. 803. 1 20

Schreibp. 2 4

— Anfangsgründe d. reinen Matheſis, m. K. gr. 8. Königsb. Hartung. 790. 1 12

— — d. reinen Mechanik, d. zugleich d. Anfangsgründe d. reinen Naturwiſſenſch. ſind, m. K. gr. 8. Königsb. Nicolovius. 801. — 14

Schreibp. — 18

— entdeckte Theorie d. Parallelen. 8. Königsb. Hartung. 786. — 16

— Darſtell. d. vollkomm. Evidenz u. Schärfe ſ. Theorie d. Parallelen. 8. Königsb. Hartung. (Unzer.) 786. — 4

— Verſuch e. genauen Theorie d. Unendlichen, m. 2 K. 8. Königsb. Hartung (Unzer.) 788. 1 —

Schulze, Joh., Aufruf an d. deutſchen Jünglinge, e. Rede. 8. Jena, Gopfert. 809. — 3

— Predigten. gr. 8. Leipz. Reclam. 810. 2 8

Schulze, J. A. H., Confirmationshandlung. gr. 8. Helmſt. Fleckeiſen. 799. — 3

Schulze, J. Ab. Pt., Entwurf einer neuen Muſiktablatur. 4. Berlin, Rellſtab. 786. — 3

Schulze, J. C., Anleitung z. ebenen Dreyeckmeßkunſt. gr. 8. Berl. Nauck. 796. — 10

Schulz, Joh. Chr. Fr., Bibliothek d. griech. Literatur m. Zuſätzen. 8. Marb. Krieger. 776. — 16

— Bibliothek d. neueſten u. beſten engl. Predigten, ſiehe Bibliothek.

— hebräiſches Elementarbuch. 2 Thle. 8. Halle, Gebauer. 780–81. (1r Profaiſcher Theil 9 gr. 2r Poetiſcher Theil 18 gr.) 1 5

— Lexicon, vide Ioh. Cuccejus.

— Anmerkungen, Erinnerungen u. Zweifel über J. D. Michaelis Anmerk. f. Ungelehrte zu ſ. Ueberſetz. d. N. Teſt. 6 Stck. 4. Halle, Gebauer. 790–96. (à 9 gr.) 2 6

— Erklär. d. 1ſten u. 2ten Briefes Pauli an d. Corinther, gr. 8. Ebend. 784–85. (1r 1 Rthlr. 2r 15 gr.) 1 15

— Proben morgenländ. Poeſien. 16 Stck. 8. Frankf. und Leipz. 770.

— d. Pſalmen a. d. hebr. Comment. erläutert. gr. 8. Leipz. Weygand. 772. — 18

— Scholia philologica et critica in vet. Test. X Vol. gr. 8. Nürnb. Grattenauer. 783–98. (1r cont. Pentateuchum 1 Rthlr. 20 gr. 2r Iosuae, Iudae, Ruthae et Samuelis libros 1 Rthlr. 12 gr. 3r Regum, Parolipomenon, Esrae, Nehemiae et Estrae libros 1 Rthlr. 8 gr. 4r continuatum a G. L. Bauer Psalmos complect. 1 Rthlr. 12 gr. 5r tres lib. Salomonis 1 Rthlr. 8 gr. 6r lib. Iobi 1 Rthlr. 16 gr. 7r duodecim Prophetas minores 1 Rthlr. 12 gr. 8r Haggaeum, Zachariam, Malachiam et Imam Part. Iesaiae 1 Rthlr. 8 gr. 9r poster. Iesaiae partem 1 Rthlr. 8 gr. 10r Ieremiam 1 Rthlr. 16 gr.) 15 —

— d. alte Teſtament a. d. Hebr. m. Anmerk. f. allerley Leſer. 1r Bd. d. Schriften Moſe. gr. 8. Leipzig, Weygand. 773. — 21

Schulz, Joh. Chr. Fr., d. neue Teſtament a. d. Hebr. m. Anmerk. für allerley Leſer. 1r Bd. d. 4 Evangeliſten. gr. 8. Leipz. Weygand. 774. Rthlr. — 21

— hebr. deutſch. Wörterbuch üb. d. alt. Teſtament, ein kurzer Ausz. a. ſ. Coccejiſchen Lexikon ꝛc. f. Schulen ꝛc. gr. 8. Leipz. Weygand. 796. 2 6

Schulze, J. D., üb. d. große amerikaniſche Aloe, richtiger Agave. 8. Leipz. Sommer. — 4

— flores theologiae, philosophiae et philologiae Vittenbergensibus in seculari academiae pompa. 8. Weissenfels, Craffe. 802. — 5

Schulze, Joh. Dan., katechetiſche Anleitung f. Lehrer in Bürger- u. Landſchulen, d. Bibel als Mittel d. Verſtandesbildung d. Kindern von 8—15 Jahren zweckmäßig zu benutzen. 8. Leipz. Köhler. 804. — 9

— Abriß einer Geſchichte d. Univerſität Leipzig im Laufe d. 18ten Jahrh. ꝛc. gr. 8. Leipz. Hinrichs. 810. 1 16

— — derſelben Anhang zu den Jahren 1802—9. gr. 8. Ebd. 809. — 6

— Ideen-Magazin f. Lehrer in d. obern Claſſen der Gymnaſien. gr. 8. Weißenfels, Böſe. (Baumgärtner in Lpz.) 804. 1 —

— d. ſchriftſtelleriſche Werth u. Charakter d. Johannes, z. Specialhermeneutik ſeiner Schriften. gr. 8. Weißenf. Böſe. (Hinrichs in Leipz.) 811. 1 8

— Literaturgeſchichte d. ſämmtl. Schulen u. Bildungsanſtalten im deutſchen Reiche. 2 Thle. gr. 8. Ebend. 804. (1r Rthlr. 2r 1 Rthlr. 12 gr.) 2 12

— hiſtor. krit. Verſuch üb. d. Beweggründe d. chriſtl. Moral. gr. 8. Oſchatz, Oldekop. (Gerh. Fleiſcher, in Leipzig.) 799. — 8

— d. ſchriftſtell. Charakter u. Werth d. Petrus, Judas u. Jacobus, z. Behuf d. Specialhermeneutik ihrer Schriften unterſucht u. beſtimmt. gr. 8. Weißenf. Böſe. (Hinrichs in Leipz.) 811. — 9

— praktiſche Anleitung f. Prediger zur pädagog. Bearbeit. d. gewöhnl. Sonn- u. Feſttagsevangelien ꝛc. 8. Cöthen, Aue. 803. — 12

— Stipendienlexikon für Deutſchlands Schulen u. Univerſitäten. 1r Bd. gr. 8. Leipz. Köhler. (Gerh. Fleiſcher.) 805. 1 4

Schulz, I. B., observationes theologicae. fasc. I. gr. 8. Königsb. Hartung. (Unzer.) 772. — 4

— Samml. e. Predigten. gr. 8. Ebend. 791. — 20

— populäre Theologie, od. Entwurf d. gemeinnützigen Erkenntnißlehren des Chriſtenthums. 2 Thle. 8. Ebendaſ. 788. 1 16

— elementa Theologiae popularis theoreticae in usum auditorum tabulis comprehensa. 8. ibid. 788. — 6

— elementa Theologiae practicae in usum auditorum tabulis comprehensa. 8. ibid. 791. — 9

Schulz, I. E. Ed., Toxicologia veterum plantas venenatas exhibens. 4. Halae, Waisenhausbuchh. 789. — 9

Schulz, J. G., d. einzig mögliche Mittel d. Brodtheurung ohne Koſten d. Staats f. immer zu ſteuern. 8. Leipz. Hinrichs. 803. — 8

— üb. d. Lotteriemeſen, f. Liebhaber d. Lotterie u. die es nicht ſind. 8. Leipz. 794. — 12

Schulz, Joh. Gl., Geſchichte Sachſenlandes u. ſ. Regenten, (auch unter d. Titel: Handbuch f. d. ſächſ. Jugend. 1r Thl.) 8. Leipz. Griesbammer. 795. 1 —

— Abriß e. Regentengeſchichte v. Sachſen. Fol. Leipz. Meyer. (Sommer.) 792. — 4

— hiſtoriſches Taſchenbuch f. die Jugend. 8. Leipz. Heyer. 796. — 8

Schulz, Ioh. Heinr., Chirurgia. 8. Halae, Waisenhausbuchh. 747. — 6

Schulz, Ioh. Henr., praelectiones in dispensatorium Brandenburg. 8. Nürnberg, Endter. 755. Rthlr. — 16

— libellus memorialis de formulis praescribendis. 8. Halae, Waisenhausbuchh. 746. — 4

— historia medicinae rerum initio etc. c. fig. 4. Lipsiae. Monath. 728. 1 8

— compendium historiae medicinae. 8. Halae, Hemmerde et Schw. 742. — 12

— theses de materia medica. 8. Halae, Waisenhausbuchh. 746. — 7

— praelect. de viribus et usu medicamentorum, quae in officinis pharmacopolarum parata prostant ad dispens. reg. Bor. Brandenb. 8. Nürnb. 737. — 10

— dissertat. ad medicinam et antiquitates pertinentes. 4. Halae, Hemmerde et Schw. 745. — 7

— Anleit. z. ält. Münzwiſſenſchaft. gr. 8. Halle, Waiſenhausbuchh. 766. — 9

— Pathologia generalis. 8. ibid. 747. — 3

— — specialis. 8. ibid. 747. — 6

— Pathologiae spec. append. de morbis mulierum et infantum. 8. ibid. 747. — 5

— Physiologia medica. 8. ibid. 747. — 2

— Therapia generalis. 8. ibid. 747. — 4

— chemiſche Verſuche. 8. Ebend. 778. — 4

Schulz, J. H., üb. d. Diät u. Futterordnung d. Pferde, Hornvieh ꝛc. 1r Thl. 8. Münſter, Theiſſing. 790. — 8

Schulze, J. H., Kritik aller Meſſianiſchen Pſalme. 8. Stendal, Franzen u. Gr. 802. — 12

— homilet. Magazin f. d. Kirchweihfeſte. ꝛc. gr. 8. Leipzig, Joachim. 802. — 18

— Loci Paulini graece qui extant Corinth. VIII—X. expos. 8. maj. Stendal, Franzen et Gr. 799. — 6

— Reden bey der Confirmation d. Jugend. 2 Thle. 8. Hannover, Hahn. 806. (à 9 gr.) — 18

— — Religionsprozeß, ſ. Religionsprozeß.

— — Fortſetzung des Religionsprozeſſes. 8. Halle, Franke. 800. 1 6

Schulz, J. H. A., Anmerkungen zu Plautus, Seneca, Terenz, Phädrus, ſ. Encyclopädie d. Claſſiker.

— über die Blankenburger Stadtſchule. gr. 8. Helmſtedt, Fleckeiſen. 793. — 4

— Lehrbuch d. Religion u. Grundſätze d. Vernunft. gr. 8. Lpz. Cruſius. (J. C. W. Vogel.) 795. — 14

— Predigten zur Beförderung chriſtlicher Geſinnungen und Kenntniſſe. gr. 8. Ebend. 794. — 20

— Ueberſetzung von Senecas phyſikal. Unterſuchungen. 4. Gott. Broſe. 786. — 4

Schulze, I. K., Recueil de Tables logarithmiques, trigonométriques et autres nécessaires dans les mathématiques pratiques. II Vol. 8. maj. Berlin, Mylius. 778. 4 —

— neue und erweit. Samml. logarithm., trigonometr., mech. und anderer, zum Gebrauch d. Mathematik unentbehrlicher Tafeln, nebſt Anweiſ. zu deren Gebrauch. 2 Bde. gr. 8. Ebend. 778. 4 —

— Taſchenbuch f. diejenigen, ſo einen gründl. Gebrauch von der Meßkunſt machen wollen, m. K. 1r Thl. Geometrie. 8. Ebend. 782. 1 12

— — 2r Thl. m. K. Dreyeck-Meßkunſt. 8. Ebend. 783. 1 12

Schulz, J. L., Denkmal d. Liebe u. Hochachtung G. A. Freylinghauſens. gr. 8. Halle, Waiſenh. 786. — 8

— Ermunterung z. Preis der Güte Gottes. gr. 8. Ebend. 798. — 5

— neue Geſchichte d. Miſſionsanſtalten, ſ. Knapp.

— Handbuch z. ſymbol. Theologie ꝛc. 8. Halle, Waiſenh. 790. — 6

— üb. d. Mittel d. Fortdauer d. guten Rufs einer Schul- und Erziehungsanſtalt zu ſichern. gr. 8. Ebend. 798. — 2

— engliſh Originals in Prose and Verse. 8. maj. ibidem. 783. — 16

Schulz, J. L., Samml. e. a. d. 100 jähr. Gedächtnißfeyer d. Grundleg. des Hall. Waisenh. sich beziehenden Reden, Gedicht. und Lieder. gr. 8. Halle, Waisenh. 798. Rthlr. — 8

Schulz, I. L., de studii metrorum antiq. necess. ac. diguit. 8. Königsberg, Nicolovius. 794. — 4

Schulz, J. M., Philipp August, König von Frankreich und Ingeborg, Prinzessin von Dänemark, ein historischer Versuch nach du Theil und Engelstoft frey bearbeitet, mit K. 8. Kiel, Akad. Bchhdl. 804. 2 12

Schulz, J. Mi. F., Elementarbuch d. kaufmänn. Rechenkunst, Vorübungen zu Krusens Comtoristen. 8. Berlin, (Vieweg in Brschwg.) 792. 1 8

— italien. Buchhalt. Elementar- und Methodenbüchlein. 8. Halle, Gebauer. 784. — 9

— Auszug a. d. Elementarwerke der lateinischen Sprache zum öffentlichen Unterricht. 8. Dessau, Gelehrte Buchh. 781. — 6

— die Erde auf eine populäre Art als Weltkörper betrachtet, oder Versuch einer mathematischen Geographie f. d. gemeine Leben, m. 2. Kartenneth. 8. Halle, Gebauer. 785. 2 —

d. Kartennetz apart. — 6

— ein Paar Worte über Geographie. 8. Berlin, Fraule. 793. — 10

— zur vaterländ. Geographie und Geschichte, Erläut. e. kl. Handkarte, welche d. Kriegstheater Friedrichs II. und d. Schauplatz d. österr. türk. Kriegs enthält ꝛc. 8. Halle, Gebauer. 788. 2 —

— Lehrb. d. neueren Gesch. z. Gebr. d. Handlungsakad. 2 Thle. 8. Ebend. 791. (à 12 gr.) 1 —

— vollständige Geschichte des französischen Revolutionskrieges. 1r Thl. gr. 8. Berlin, Akademische Buchhandlung. 797. 1 —

— Geschichtskarte des siebenjährigen Krieges, nebst den Gebrauch derselben. gr. Folio. Berlin, Himburg. 792. — 10

— Kritik und Antikritik, nebst Anzeige einer Karte, die die Brandenburgischen Staaten vorstellt. 8. Halle, Gebauer. 790. — 5

— kl. Lehrbuch d. natürl. Gränz- und Länderkunde mit einer Naturgränzenkarte. 8 Ebend. 787. 1 —

d. Naturgränzenkarte apart. — 8

— engl. geograph. Lesebuch. 2 Thle. 8. Ebend. 786–87. (1r 1 Rthlr. 18 gr. 2r 2 Rthlr. 6 gr.) 4 —

— neues engl. geograph. und historisches Lesebuch mit einer Karte. 2 Thle. 8. Ebend. 789–90. (1r 1 Rthlr. 6 gr. 2r 1 Rthlr.) 2 6

— französ. geogr. Lesebuch (hat auch d. Titel: Holland nebst dessen ost- und westindischen Besitzungen). 8. Berlin, Mylius. 788. — 16

— kaufm. französ. Lesebuch, f. d. Handlungsakad. 8. Halle, Gebauer. 791. 1 6

— die wahre Liebenswürdigkeit, s. unter Schauspiele.

— elementarische Erläut. d. Meilenkarte. 8. Halle, Gebauer. 785. 1 —

— Rechenschaft an d. Publikum, wegen d. Berlinischen Handlungsakademie ꝛc. 8. Berlin. (Vieweg in Braunschweig.) 791. — 5

— erste Anfangsgr. d. engl. Schrift- u. Sprachkunde. 8. Berlin, Mylius. 794. — 8

Schultz, K. Fr., Prodromus florae Megapolitano-Stargardiensis, cont. plantas in Ducatu Megapolitano-Stargard. a. Strelitz sponte provenientes. 8. maj. Berlin, Späthen. 805. 2 16

Schulz, K. G., von Ascherade, Geschichte unserer Zeiten aus dem Lateinischen v. Th. Schmalz. 2 Thle. 8. Königsberg, Nicolovius. 790. (à 12 gr.) 1 —

Schreibp. (à 14 gr.) 1 8

— Res suo aevo gestas memoriae tradidit, c. 1. tab. aen. II Vol. 8. Lps. Crusius. (F. C. W. Vogel.) 793. 1 —

— — idem liber. 8. Dresdae, Walther. 789. — 18

Schulz, K. Hch. Lud., medicin. prakt. Geschäfts- und Addreß-Buch a. d. J. 1810. f. prakt. Aerzte, Chirurgen und Apotheker, m. 12 Monatstafeln. 8. Lpz. Gräff. Rthlr. 1 —

— — dass. f. d. J. 1811. 8. Erlangen, Palm. 1 —

Schulze, K. Ludw., der Kinderfreund auf dem Lande. 8. Berl. Realschbdl. 806. — 4

Schulz, Leop. Friedr., Lebens- und Charakterschilderungen, vorzüglich interessanter Menschen. 8. Lpz. Joachim. 1 8

Schulz, Ludw. Franz, edle Charakterzüge, große Handl. Auftritte, Scenen, witzige Einfälle u letzte Worte berühmter Menschen ält. u. neuerer Zeiten, m. K. 2 Thle. 8. Wien, Anton Doll. 804. 2 —

— d. Deutschen, in den ältesten Zeiten, d. Mittelalter und der neuesten Epoche ꝛc. mit Kupfern. 2 Theile. 8. Ebendas. 807. 1 16

— interess. Erzählungen und Anekdoten aus der Geschichte des österreichischen Kaiserstaats, mit Kpf. 2 Thle. 8. Ebend. 808. 2 —

Schulz, K. F., unvorgreifliche Gedanken v. d. Bekehrung d. Menschen ꝛc. 8. Stendal, Franzen und Gr. 780. — 6

— über reine Lehre und Gottseligkeit. 6 Stk. 8. Magdeb. Creutz. 787. 1 —

— üb. reine Lehre, Zuschr. a. Publikum. 3 Bde. 8. Magdb. Scheidhauer. 788–89. 3 6

— thue Rechnung von deinem Haushalten. 8. Magdeburg, Creutz. 782. — 5

— christliche Unterhaltungen. 2 Bde. 8. Magdeb. (Waisenhausbuchhdl. in Halle.) 788. — 18

Schulz, Sam. Fr., Samml. e. Gebete. 8. Brandenburg, Halle. 762. — 2

— Samml. d. besten geistl. Lieder neuer Dichter. 5 Theile. 8. Ebend. 770–85. — 20

Schulz, Steph., Lebensbeschreibung. 8. Halle, Hemmerde. 777. — 4

— Beschr. s. Reisen in Europa, Asien und Afrika. 5 Thle. gr. 8. Ebend. 771–75. (1r und 2r à 18 gr. 3r u. 4r à 20 gr. 5r 1 Rthlr.) 4 4

Schulze, W., Reise nach Ostindien. 8. Jena, Cröker. 808. 1 —

Schulze, Wilh., neue kaufm. kalligraph. Vorschriften. 18 H. gr. Fol. Lpz. Schäfer. (Kuhn.) 805. 1 —

Schulz, W. H., Nachr. von der Einrichtung bey Verpflegung d. Waisen in Weimar. gr. 8. Weimar, Hoffmann. 785. — 8

Schulzenstofel, Büchlein wider Lochmin, d. geistl. Immunität und Freyheit betreffend. 4. Freysingen. (Gräff in Ingolstadt, Lindauer in München, u. Wolf in Augsburg) 768. 1 12

Schulzer, J. F., Anwend. d. Grundsätze der antiphlogist. Chemie auf d. Gasarten. 8. Ruppin, Kuhn. 797. — 14

Schumacher, Gebetbuch. 8. Brezenz, Brentano. — 16

Schumacher, Aug., Briefe gelehrter Männer an die Könige von Dänemark. 3 Thle. gr. 8. Kopenh. 798. 3 —

Schumacher, C. F., medicin. chirurg. Bemerkungen. 1r Bd. gr. 8. Kopenhagen, Brummer. 800. 1 12

— Versuch eines Verzeichnisses d. in d. Dän. Nord. Staaten sich findenden einf. Mineralien, m. Tab. d. einf. Fossilien ꝛc. gr. 4. Ebend. 801. 1 8

— enumeratio Plantarum Septentrionalis orientalisque regionis Seelandiae. II Vol. 8. ibid. 801–3. 2 2

Schumacher, C. W. Ch., Entwickelung d. Begriffs von d. Freyheit, s. Entwickelung.

— Abhdl. v. Haken, als ein. vorzügliches Ackerwerkzeuge anstatt des Pfluges, m. K. 8. Berlin, (Horvath in Potsdam.) 774. — 12

— Prüfung d. Urtheile üb. d. Mellenburg. Wirthschaftsverfassung ꝛc. gr. 8. Berlin, Pauli. 804. 2 12

— das sicherste Mittel beym Eintritt d. Rindviehseuche ꝛc. 8. Berlin, Wild. Dyrmgle. 762. — 9

— gerechtes Verhältniß d. Viehzucht zum Ackerbau, u. d. Mellenb. Wirthschaftsverf. abgeleitet, m. K. und Tab. 8. Berlin. (Horvath in Potsdam.) 774. — 20

Schumacher, C. W. Ch., Verhältniß der Viehzucht zum Ackerbau, a. d. Metlenb. Wirthschaftsverf. ꝛc. m. K. gr. 8. Berlin, Pauli. 805. Rthlr. 3 —

Schumacher, F. A., Briefe von Bildung der Jug. 8. Conſtanz. (Doll in Augsb.) 773. — 8

Schumacher, Joh. Heinr., urſprüngliche Abſtammung d. Deutſchen. 8. Wolfenbüttel, Meißner. 763. — 6

— Alterthümer d. Chineſer, a. dem alt. Buche Yeking. 8. Ebend. 763. — 10

— comment. de cultu animalium inter Aegyptos et Iudaeos. 4. Wolfenbüttel, Meisner. (Albrecht.) 773. — 6

— Verſuch üb. die dunkeln Geheimniſſe in d. hieroglyphiſchen Denkbildern d. Aegyptier. 4. Wolfenb. Meißner. 754. — 10

— ob d. natürliche Religion d. Religion d. erſten Welt ſey, u. von deren Verfälſchung. 4. Ebend. 751. — 5

— Erläut. d. dunk. und ſchweren Lehrtafel d. Ophiten oder Schlangenbrüder. 4. Ebend. 756. — 5

Schumacher, K., Anleit. zur vollſtändigen praktiſchen Lehrart im Rechnen. 8. Freyburg, Herder. 804. — 19

Schumacher, K. Wilh., Beyträge zur deutſchen Reichshiſtorie. 4. Eiſenach, Griesbach. (Wittekind.) 770. — 6

— de historia literaria praestantissima etc. 4. maj. ibid. 772. — 2

— Nachrichten und Anmerk. z. Erläut. d. ſächſ. Geſchichte. 6 Thle. 4. Gotha, (Dieterich in Götting.) 766–72. (1r u. 3r à 4 gr. 4r 3 gr. 5r 4 gr. 6r 6 gr.) 1 1

— Vergrößerung Sachſens durch Fürſtinnen. 4. Eiſenach, Griesbach. (Wittekind.) 774. — 3

Schumacher, L. W., Merkwürdigkeiten d. Stadt Eiſenach und ihres Bezirks. 8. Gotha, Ettinger. 777. — 10

Schumacher, Pet., geſchw. und richtige Concursberechnung ꝛc. Fol. Elbingen. 755. 1 —

— Jeſus Chriſtus von Nazareth d. Seligmacher. 8. Danzig, Knoch. 749. — 6

Schumann, Andr., Hirtenbriefe an die Lehrer bey der Kirchenviſitation. 8. Königsberg, Hartung. 760. — 8

— d. Geheimniß d. Menſchwerdung Jeſu Chriſti. 8. Ebend. 754. — 4

— evangel. Wahrheiten ꝛc. 8. Ebend. 743. — 4

Schumann, Aug., Handbuch d. merkantil. geograph. Gewerb- Produkten-Kunde, ſ. Kaufleute, Geſchäftsmanner u. Statiſtiker (od. Gewerbs- u. Produkten-Almanach). 1r Bd. 1e u. 2e Abthl. gr. 8. Bionnenburg. (Keyſer in Erfurt.) 798. (1e 1 Rthlr. 2e 1 Rthlr. 12 gr.) 2 12

— Handbuch d. merkantil. geograph. Gewerb- und Produkten-Kunde f. Kaufleute, Geſchäftsmänner und Statiſtiker ꝛc. 1r Bd. 1e 2e Abthl. gr. 8. Zwickau, Schumann. 798–99. (1e 1 Rthlr. 2e 12 gr.) 1 12

— compend. Handbuch f. Kaufleute, od. encyklopäd. Ueberſicht alles Wiſſenswürdigſten im Gebiete d. Handl. 4 Thle. gr. 8. Leipzig, Gräff. 795–97. (1r 1 Rthlr. 8 gr. 2r 3r à 1 Rthlr. 12 gr. 4r hat auch d. Titel: kaufmänniſche Tabellen, enth. eine praktiſche Anleitung zum doppelten Buchhalten ꝛc. 2 Rthlr.) 6 8

— Markolph, d. große Narr, e. Beytrag z. Lebensgeſch. Salomo d. Weiſen. 2 Bde. 8. Zwickau, Schumann. 801. 2 —

— Nachträge z. Schedels Waaren-Lexicon ꝛc. 4 Hefte. 8. Ebend. 802. 2 —

— Jacob Savari u. ſ. berd. Söhne. gr. 8. Ebend. 799. — 3

— Verſuch e. vollſtänd. und ſyſtemat. geordneten Waarenkunde d. Haare u. Federn. 3 Bde. gr. 8. Ebend. 802–8 (1. II. à Rthlr. III. 2 Rthlr. 18 gr.) 6 18

Schumann, Chriſt., d. Gott bittende Chriſtenherz, od. Gebetbuch. 8. Dresden. 746. — 3

Schumann, J. A., Gedichte, ſ. Gedichte vom Verf. der Stund. d. Einſamk.

Schumann, Joh. Dan., deutl. Gründe, warum man ein Chriſt ſeyn müſſe. 8. Leipz. 747. — 4

— üb. d. Evidenz d. Beweiſe f. d. Wahrheit d. chriſtl. Religion ꝛc. gr. 8. Hannover, Ritſcher. (Hahn.) 778. — 10

Schumann, Joh. Dan., Liederlatechismus. 8. Dresden. 746. Rthlr. — 4

— Liederkunſt. 8. Ebend. 741. — 3

Schumann, Joh. Mich., andächtiges Kind Gottes. 8. Weißenfels. 740. — 5

Schumlansky, A., de structura renum tractatus ed. G. C. Würtz c. tab. aen. gr. 8. Strasbg. Treuttel. 788. — 12

Schummel, J. Gli, Breslauer Almanach. 1r Thl. 8. Breslau, Bamberger. 801. 1 —

— Bibliothek d. Adels, ſ. Bibliothek.

— d. blinde Ehepaar od. d. Gebetserhorung, e. Erzählung. 8. Breslau, Löwe. 788. — 3

— Kinderſpiele u. Geſpräche. 3 Thle. 8. Leipz. Cruſius. (F. C. W. Vogel.) 776—78. (1r u. 2r à 16 gr. 3r 20 gr.) 2 4

— Luſtſpiele ohne Heirathen. 8. Wittenberg, Zimmermann. 773. — 3

— Reiſe d. Schleſien, Jul. Aug. 1791. gr. 8. Breslau, Autor. 792. 1 —

— empfindſame Reiſen d. Deutſchland. 5 Thle. 8. Wittenb. Zimmermann. 771—72. (à 12 gr.) 1 12

— Schich Sadi's perſiſches Roſenthal, nebſt Lokmanns Fabeln. 8. Ebend. 775. — 16

— 2 Theaterſtücke, Ptolomäus e. Trauerſpiel, und die Schulwittwe, ein Singſpiel. 8. Breslau, Gutſch. 790. — 14

— Ueberſetzungsbibliothek, z. Gebr. der Ueberſetzer, Schulmänner u. Liebhaber d. alt. Literatur. 8. Wittenb. Zimmermann. 774. — 16

— kleine Weltſtatiſtik. 8. Berlin, Sander. 805. 1 8

Schreiber. 1 16

— d. Wohl d. Staats gebaut auf Zwietracht. 8. Berlin, Maurer. 798. — 4

Schünemann, J. C., de pectoris hydrope. 8. maj. Götting. Brose. 791. — 5

Schundelius, K. H., die Organe des Gehirns nach Galls Beobachtungen. 8. Wittenb. Zimmermann. 804. — 6

Schunk, J. Pt., Beyträge zur Mainzer Geſchichte, m. Urkunden, 3 Bände à 4 Stück. 8. Frankfurt, Fleiſcher. 785—91. 3 —

Schupart, Joh. Gfr., examen apologiae pro nepote ejusque chiliasmo ad J. Petersen. 4. Giessen, Müller. 727. — 12

Schuppe, H., Kochbuch. 4. Lübeck. 727. — 12

Schuppe, Joh. Balt., beſtrafte Entheiligung d. Sabbaths. 8. Hamburg. 706. — 8

— ſämmtl. lehrreiche Schriften. 2 Thle. 8. Frkf. Andreä. 719. 1 12

Schupplus, Geo. Phil., Anleitung z. Ueberſetz. a. dem Deutſchen ins Lat. f. Anfänger. 1r Thl. 8. Lpz. Barth. 800. — 5

— Anweiſung zur leichten Erlernung d. franz. Leſens. 8. Caſſel, Griesbach. 799. — 5

— Lectiones latinae vet. gentium historiam contin. etc. P. I. 8. Erfurt, Keyser. 805. — 18

— Tabulae synchronisticae ex historia veterum gentium etc. fol. ibid. 805. — 8

Schurer, F. L. Elémens de Physique en forme de table. 8. Strasb. Academ. Buchhdl. 786. 1 —

— v. d. Sauerſtoff u. ſ. Verbind. m. and. Körpern, aus d. Latein. v. Wolf. 8. Berlin, Schöne. 796. — 14

Schurig, Mark., Augen- u. Zahnarzt. 8. Dresden. 701. — 5

— chylologia, h. e. chyli humani consider. 4. Dresden, Gerlach. 725. 1 8

— embriologia, h. e. infantis humani consideratio physico-med.-forensis. 4. Dresdae, Heckel. 731. 1 12

— gynaecologiae hist. medica, h. e. congressus muliebris consideratio. 4. ibid. 730. — 14

— haematologiae hist. medica, h. e. sanguinis consideratio physico-medico-curiosa. 4. ibid. 724. — 26

— muliebris historia medica, h. e. mulieris consideratio. 4. ibid. 729. — 14

— lithologiae hist. medica, h. e. calculi humani consideratio. 4. ibid. 722. 1 8

Schurig, Mart., parthenologiae hist. medica, h. e. virginitatis consideratio. 4. Dresdae, Heckel. 729. Rthlr. — 14
— ſpaniſch- od. franzöſ. Pockenmeiſter. 8. Dresden. 702. — 7
— vom Scharbock. 8. Ebend. 702. — 6
— Sialologiae hist. medica, h. e. salivae humanae consideratio. 4. Dresden, Hiſcher. 723. — 14
— spermatologia, s. seminis humani consideratio. 4. Freſt. Schmid, 720. 1 —
— Syllepsiologia, s. conceptus muliebris consideratio. 4. Dresdae, Heckel. 731. 1 —
Schurfereyen, e. Handvoll, u. Thorheiten, a. d. Tagebuche e. reiſend. Engländers. 8. London, Beer. (Mayr in Salzb.) 786. — 4
Schurmann, Ann. Mar. a, Euceria s. melioris partis electio. 8. Dessau, Gelehrte Buchhdl. (Barth in Leipzig.) 782. 1 4
— — daſſelbe ins Deutſche überſetzt m. Anmerkungen 8. Ebend. 783. 1 —
— opuscula hebraica, graeca, lat., gallica, prosaica et metrica, ed T. C. Dor. Loeberia. 8. Lips. Müller. 749. — 8
Schürmann, Dan., kurzgef. Anweiſ. z. Algebra, zum Schul- und Privatgebrauch. 8. Duisb. Bädecker und K. 806. — 12
— 480 Reimzeilen als Vorſchreibe-Materialien f. Quartſeiten, in deutſchen Schulen. Ebend. 810. — 4
Schreibp. — 6
— prakt Schulbuch d. gemeinen Rechenkunſt und Geometrie m. Fig. f. Lehrer u. Schüler. 8. Ebend. 809. — 16
— — Auszug aus demſelben. 8. Ebend. 808. — 8
Schurzen, V. N., General-Inſtruction des Buchhaltens ꝛc. Fol. Nürnb. Endter. — 8
Schurzfleisch, Conr. Sam., notitia bibliothecae Vinariensis. 4. Halae. — 8
— dissertationes academicae. 4. Vittebergae, Knoch. 710. — 18
— epistolae arcanae II Tmi. e. actis saeculosianis et Turckii specimine hist. antiq. 8. Halae, Renger. 711. 1 8
— epistolae selectae. 8. Vittebergae, Zimmermann. 729. — 12
— Germania princeps sive de Germaniae principum nonnullorum originibus ex recens. C. F. Ayrmanni. 8. Freſt. Eslinger. 745. — 10
— Historia civilis, sacra atque literaria saeculi decimi sexti. 8. Lips. Löwe. 733. — 5
— Historia ecclesiastica. 4. Vitteb. Knoch. 744. — 14
— introduct. in historiam ecclesiasticam saec. XV–XVII. 4. Vitteb. Ludwig. 730. — 4
— fundamenta historiae Germaniae mediae ex manuscripto erult C. G. Hoffmann. 4. Cygneae. 728. — 6
— poëmata latina et graeca. 8. Vitteberg. Zimmermann. 702. — 8
— introductio in notitiam scriptorum variarum artium atque scientiarum etc. III Ptes. 8. Vitteb. Knoch. 736–37. 1 8
— notitia scriptorum librorumque varii argumenti. III Ptes. 8. ibid. 735–39. — 9
— varia de scriptoribus libriaque judicia C. S. Schurzfleisch ed. G. Wagner. 8. Vitteb. Schwarz. 744. — 4
Schurzfleisch, Heinr. Leonh., Acta literaria. 8. Vitteb. Ludwig. 714. — 4
— Historia ensiferorum ordinis teutonici Livonorum. 8. Vitteb. Zimmermann. 701. — 8
Schurzfleisch, Ioh., dissertationes varii argumenti. 8. Vitteb. Ludwig. 710. 4 —
Schurzfleischiana, collecta ab. Ir. Sincer. VIII specimina. 8. Vitteb. Schwarz. 729. — 8
Schüß, Joh. Conr., Erkenntniß d. Wahrheit z. Gottſeligkeit. 8. St. Gallen. 712. — 12
Schüßler, Joh. Chr., feſt. Grund d. Orthodoxie in unbell. Menſchen und von Haltung der göttl. Gebote. 4. Stockholm. 730. — 10
Schüßler, M. C., erſte Buchſtaben der chriſtl. Lehre vom ewigen Gerichte. 8. Dresden. 719. Rthlr. — 4
Schusmann, Pet. Sonn- u. feyertägl. Predigten. 2 Thle. Fol. Augsb. J. Wolf. 736. 1 16
Schuster, Claviergrundeu f. Kinder u. Erwachſene. 2 Bde. m. K. u. Muſ. 8. Leipz. Meinicke. 1 18
Schuster, C. G., Iesaiae orationem propheticam Cap. LII. 7. LIII. 12. 4. Göttingae, Dieterich. 791. — 5
— d. älteſten Sagen d. Bibel, nach ihrem natürlichſten und prakt. Inhalt. 8. Lünch. Herold und W. 805. 1 —
Schuster, F. A., Vollmährchen d. Schleyer, f. in Romanen.
Schuster, Ghf., geiſtl. Haus- u. Schullehrer üb. d. Evangelien. 4. Leipz. Schneidermark. 761.
— — Jeſusſeufzer, ein Gebetbüchlein. 32. Lpz. Sommer. — 1½
in 18. — 2
in 12. — 2½
— — erbaul. Sendſchreiben von 130 bibliſchen Fragen beantwortet ꝛc. 8. Chemnitz, Stößel. 761. 1 —
Schuster, Gotth. Chr., Grundonnerstags-Andachten ꝛc. mit K. 8. Leipz. Hitſcher. (Compt. f. Lit.) 732. — 20
Schuster, Gotwald, Anweiſ. z. alt. und praktiſchen Chirurgie. gr. 8. Chemnitz, Stößel. (Sommer in Leipzig.) 765. 1 —
— commentationes difficiliora et notatu digna quaedam themata tam ad medicinam quam jurisprudentiam pertinentia complexae. 4. Chemnitz, Stössel. 711. — 8
— hydrologia mineralis medica, od. v. mineral. kalten Waſſern. 8. Ebend. 746. — 4
— hydrocardiologia s. dissertatio medico-theologico-legalis de liquore pericardii. 4. ibid. 746. — 8
— medicin. Journal, üb. Mater. d. Arzneywiſſenſchaft. 8. Ebend. 767–70. 1 4
— Methode die Krankheiten des menſchlichen Leibes zu heilen. 2 Thle. 4. Chemnitz, Stößel. (Mauke.) 749. 1 16
— medicin. chemiſches Lexikon. 8. Ebend. 756. — 18
— observationes therapeuticae. 4. Lips. Langenheim. 755. — 4
— vermiſchte mediciniſche Schriften. 5 Thle. 8. Chemnitz, Stößel. (Sommer in Leipz.) 772–78. — 20
— Schola salernitana, oder ſalernitan. Schule d. Geſundh. zu erhalten, in deutſchen Verſen. 8. Chem. Stößel. (Mauke) 750. — 6
— gründl. und prakt. Abhandl. v. Wollenſteiner Bade. 8. Chemnitz, Stößel. (Sommer in Leipzig.) 747. — 4
Schuster, J., Syſtem d. Winterl'ſchen Chemie. 2 Thle. gr. 8. Berlin, Fröhlich. (Dunker u. H.) 806–7. 2 12
— Terminologia botanica. 8. Budae. (Pest, Eggenberger.) 808. — 9
Schuster, Joh. H., leidend. u. ſterbend. Jeſus in 7 Paſſionspredigten. 8. Jena, Guth. 751. — 3
— Unterſuchungen d. Meinungen v. d. Autor. d. 1529. zu Wittenberg edirten latein. Bibel. 4. Ebend. 750. — 4
Schütte, D., über d. Vortheil ſtehender Theater f. Reiſende. 8. Bremen, Hepſe. 806. — 4
Schütte F. W., Anleit. z. Straßen- u. Chauſſeenbaue, m. K. 8. Halberſt. Groß. (Sommer in Leipz.) 795. — 9
— üb Wirthſchaftsgebäude u. über Beſtimm. d. Größe derſelben. 8. Leipz. Sommer. 795. — 6
Schütte, Joh. Heinr., Anthropotheologia, wie man Gott a. d. Betrachtung d. Menſchen erkennen könne ꝛc. m. K. 8. Halle, Gebauer. 769. — 18
— d. wohlunterwieſene Hebamme in Frag- u. Antworten. 8. Weſel. (Benj. Fleiſcher in Leipz.) — 12
— Oryctographia Ienensis ed. Merkel. 8. Ienae, Güth. 761. — 7
Schutz vor Nahrungsſorgen, oder gründl. Anleit. z. Erhaltung und Verbeſſerung des häusl. Wohlſtandes. 8. Leipzig, Kummer. 801. — 20

Schütze, und Jäger, vorsichtige und erfahrne, auf Scheiben, Laufu. Flug. 8. Frkft. Cotta. 760. Rthlr. — 4

Schütze, v., von d. Vorschritten d. Studiums d. Mineralogie in Rücksicht auf d. Bergbau. 8. München, Lindauer. 797. — 5

Schütz, Rhein-Landschaften u. d. Natur aufgenommen und v. Nagel in Aqua tinta gest. qr. 16 d. 6 96 Blatt. Fol. Frankf. Willmanns. (à 6 Rthlr.) 54 —

Schützius illustratus, examinatus, sive compendium Iuris Schützio-Lauterbachiaunm etc. vide C. H. Freiesleben.

Schütze, Aug., de Methodi in morbis expectanti praestantia. 8. Maynz. (F. C. W. Vogel, Lips.) 788. — 3

Schütz, A. J., gekrönte Preisschrift, üb. d. Medicinal-Polizeyverfassung. gr. 8. Manuh. Schwan und G. 808. 2 12

— Versuch über Schutzpockenanstalten z. Ausrott. der natürlichen Blattern. 8. Mannh. Schwan und G. 804. — 4

— Unterricht f. d. Publicum üb. d. Mittel d. natürl. Blattern zu verhüten. 8. Ebend. 802. — 3

— Etwas üb. d. Verbindung d. Chirurgie m. d. Medicin ꝛc. 8. Ebend. 802. — 8

Schütz, Casp., rerum Prussicarum historia. fol. Lips. Sommer. 4 —

Schütz, Chr., göttl. Liebestriumph, oder Zeugniß, daß Gott alle gefallene Creaturen erlösen werde. 8. Frkft. Forster (Helwing in Hannover.) 730. — 18

— Psalmen Davids nach d. Kirchengesäng. eingerichtet. 8. Nürnb. 723. — 6

— güldene Rose od. Zeugn. d. Wahrheit. v. d. güld. Zeit. d. 1000jähr. Reichs u. Wiederbringung aller Dinge. 3 Thle. 8. Hannov. Helwing. 730. 1 8

Schütz, Chr. Fr., doctrina partic. latinae linguae. T. I. gr. 8. Lips. Göschen. 788. — 12

Schütz, Chr. Gottfr., comment. in Aeschyli tragödiam quae inscripta est Agamemnon. 4. Ienae, Fickelscher. 780.

— Aeschyli Tragodiae. — Aeschyli Prometheus, vide Aeschylus.

— pädag. u. literar. Briefwechsel. 16 Stück. 8. Jena, Cuno. 781. — 8

— chrestomathia graeca ad us. lect. adornata etc. III Ptes. 8. Halae, Hendel. 772—74. (à 12 gr.) 1 12

Schreiber. 2 —

— Einleitung in die speculative Philosophie od. Metaphysik. 8. Lemgo, Meyer. 776. — 12

— Elementarwerk, s. Elementarwerk.

— Grundsätze der Kunst zu denken. 8. Lemgo, Meyer. 775. — 8

— Katechismus d. Rechts, d. Pflicht und d. Lebensklugheit für Bürger- und Landschulen. 8. Leipzig, Kummer. 803. — 18

— Lehrbuch z. Bildung des Verstandes. 2 Thle. gr. 8. Halle, Curt. (Meyer in Lemgo.) 776. 1 12

— latein. deutsch. Lehrbuch f. Anfänger, in Comenius Methode, ohne dessen Fehler. u. A. 2 Thle. gr. 8. Leipzig, Baumgärtner. 804—5. (à 1 Rthlr.) 2 —

— 3 akadem. Vorles. üb. G. E. Lessings Genie u. Schriften. 8. Halle, Gebauer. 782. — 12

— Methodenbuch f. d. ersten Cursus seines Elementarwerks. qr. 8. Ebend. 785. — 18

— memoria I. Mulleri. gr. 4. Halae, Waisenhaus. 810. — 8

Schütze, C. H., Kritik d. method. Beruhigungsgründe, m. Rücksicht a. Schillers Götter Griechenlands. 8. Altona, Hammerich. 799. — 12

— Lebensbetrachtungen b. Gedanken an d. Uebergang in die Ewigkeit. f. Gebildete. 8. Hamburg, Hoffmann. 798. 1 —

Schütz, C. J., epigrammatische Anthologie. 3 Thle. 12. Rudolstadt, Hofbuchhandlung. 806. 3 —

Schütz, Chr. Phil., corpus historiae Brandenburgicae diplomaticum c. tab. aen. IV Ptes. Lips. Hilscher. 756. 4 —

Schütz, C. G., Species facti nebst Actenstücken gegen Aug. Wilh. Schlegel ꝛc. 8. Leipz. Kummer. 803. — 8

Schütz, F. W. v., Apologie, Lessings Nathan d. Weisen betreff. 8. Leipz. Kummer. 781. Rthlr. — 8

— neues Archiv d. Schwärmerey und Aufklärung. 4 Hefte. s. Archiv.

— Briefe üb. London, e. Gegenstück z. Archenholz England u. Italien. 8. Hamb. Gundermann. 792. — 20

— Freymaurerlieder, für deutsche Logen. 8. Altona, Bechtold. 800. — 20

— Gemälde od. Gallerie französischer Helden, mit Napoleons Bildniß. 8. Hamb. Bureau f. Lit. (Fr. Bruder in Leipz.) 807. 1 —

— Geschichte d. 10jährigen Krieges in Europa, in chron. Ordnung, u. etw. üb. Entstehung d. franz. Revolution ꝛc. 8. Hamburg, Nestler. 802. 1 —

— Lieder d. Frohsinns u. d. Freude. 8. Hamburg, Vollmer. 801. — 6

— — dass. mit Claviercomposit. v. Mutzenbecher. 1 16

— maler. Ansichten v. Niedersachsen. 4 Hfte. Hamburg, Vollmer. 6 16

— Niedersachsen u. die Hanseestädte Hamburg, Bremen u. Lübeck in ihrer neuesten polit. Lage. 8. Ebend. 801. — 4

— neue Schauspiele. 8. Altona, Bechtold. 801. 1 —

— allgem. u. vollständ. Wörterbuch d. gesammten Stadt- Land- u. Hauswirthschaft. 9 Bde. 8. Hamburg, Vollmer. 801—10. (1r—3r 3 Rthlr. 4r 18 gr. 5r 16 gr. 6r 18 gr. 7r 1 Rthlr. 8r 9r à 14 gr.) 7 8

Schütze, Gottfr., von d. Begriffen d. Dänen von ihren Regenten. Fol. Altona, Iversen. 761. — 3

— Beurtheil. d. Denkungsarten bey den alten griech. u. röm. nord. u. deutsch. Dichtern. gr. 4. Ebend. 758. — 5

— encomium florentiae. reipublicae Hamburgens. 8. Hamburg, Bohn. 762. — 3

— Geschichte von Hamburg, f. d. Liebhaber d. vaterländ. Gesch. m. K. 2 Thle. gr. 4. Hamb. Herold. (Hoffmann. 776—81. 4 —

— Leben J. G. Keysslers. gr. 4. Hannov. Helwing. 775. — 3

— d. Lehrbegriff d. alt. deutsch. u. nord. Völker v. dem Zustande der Seelen n. dem Tode. 8. Leipz. Langenheim. 790. — 10

— Lobschrift a. d. Weiber der alt. deutsch. u. nord. Völker. 8. Hamb. Herold. 776. — 12

— Sammlung v. bisher ungedr. Beweis- u. Erläuterungsschrift. z. Hamburg. Gesch. 4. Hamburg, Neuß. 780. — 20

— Schutzschriften für die alten deutsch. u. nord. Völker. 2 Bde. 8. Leipz. Langenheim. 775—76. 1 4

— 3 u. Schutzschriften für d. alt. Deutschen. 8. Leipz. Langenheim. 796. — 6

— die histor. Bücher des alten Testaments. 2 Thle. 4. Quedlinburg, Ernst. 778. 2 —

— de cruentis Germanorum gentilium victimis humanis lib. unus. 4. Lips. 744. — 7

Schütze, Gottfr. Iac., examen methodi axiomaticae in Heineccii Elementa juris civilis. 8. Francf. et Lips. Frommann. 735. — 5

Schütze, Heinr., Commentarius criticus de scriptoribus historicis tam antiquis etc. 4. maj. Ulm, Stettin. 762. 2 16

Schütze, Heinr. K., Abhandl. v. Aberglauben u. Astralgeist. 8. Halberstadt, Groß. 757. — 10

— Was ist, od. vielmehr was soll d. Maurerey seyn? 8. Hamburg, Matthiessen. 790. — 2

— Betracht. üb. d. Zeitvertreib. 8. Magdeburg, Creuz. 780. — 10

Schütze, Ioh., Apparatus curiosus et practicus theologico-philologicus, s. lexicon theologico-historico-homileticum. II. Tmi. 4. Dresdae, Gerlach. 710—12. 3 —

— Apparatus nominum propriorum biblicorum. IV Tmi. 8. ibid. 705. 3 —

— de fride, lacrimis, libris et linguis. 4. Francf. Michaelles. 716. — 8

Schütze, Joh., de medicina, medicis, medicastris, morbis, moribundis, morte et mortuis. 4. Magdeburg, Scheidhauer. 716. Rthlr. — 10

— d. Prediger am Krankenbette. 8. Frankfurt. Krieger. 786. — 6

— beſcheid. Theil d. Kranken, od. theolog. Handb. Kranke a. d. Sterbebette zu beſuch. 8. Ebend. 786. — 16

Schütz, J. B., allgem. Erdkunde f. denkende u. gebild. Leſer, od. Beſchr. aller Länder der 5 Welttheile ꝛc. m. 50 K. u. 6 Kart. 12 Bde. gr. 8. Wien, Ant. Doll. 808. 20 —

— intereſſante Länder- u. Völkergemälde, od. Schilderung. neu unterſucht. Länder, Völker u. Städte ꝛc. m. 12 K. u. 1 Karte. 6 Bde. gr. 8. Ebend. 809. 3 —

— allgem. Weltgeſchichte für denkende u. gebildete Leſer nach Eichhorn, Gatterer u. Remer. m. K. u. Kart. 8 Bde. gr. 8. Ebend. 810. — —

Schütze, Joh. Chr., Jeſus d. verheiß. u. geoffenb. Meſſias. gr. 8. Halle. (Magaz. f. Lit. in Stuttg.) 775. — 16

— de jure pascendi publico et privato. 4. Francf. Andreä. 732. — 8

— Kirchengeſchichte des A. u. N. Teſtaments. 12 Bd. gr. 8. Hamburg. 777. 1 16

— Ausz. der Kirchengeſchichte N. Teſtaments ꝛc. gr. 8. Halle, Gebauer. 779. 2 —

Schütze, J. F., ſatyr. äſthet. Hand- und Taſchenwörterbuch für Schauſpieler. 8. Hamb. Verlagsgeſellſchaft. (Vollmer.) 807. — 16

— Holſtein. Idiotikon, e. Beytr. z. Volksſittengeſchichte. 4 Bde. gr. 8. Hamb. Villaume. (Hammerich in Altona.) 800—7. (I. II. à 1 Rthlr. 4 gr. III. 1 Rthlr. 8 gr. IV. 1 Rthlr. 16 gr.) 5 8

— Hamburgiſche Theatergeſchichte. 8. Hamb. u. Leipz. Böhme. 794. 1 20

Schütze, Joh. Fr., Geſchichte e. ſehr merkw. 12 monatl. Schwangerſchaft. gr. 8. Coburg, Ahl. 779. — 6

— Anweiſ. z. Hebammenkunſt, m. K. gr. 8. Hildburghauſen, Hanſch. 770. 1 8

— vom Nutzen u. Schaden d. Salate. 4. Leipz. Gollner. 755. — 7

Schütze, Joh. Geo., Herrnhutianismus in delirio. 8. Hamburg. 752. — 5

— — in dolo. 8. ibid. 752. — 4

— — in literis. II Pc. 8. ibid. 752. — 13

— — in nuce. 8. ibid. 750. — 10

— — in tumore od. Homilie der Fratrum Herrnhutianorum 36 Thle. od. 3 Bde. 8. Görlitz. 748. 2 4

Schütz, J. S., Verſuch e. Theorie d. Reims nach Inhalt u. Form. 8. Magdeburg, Keil. (Heinrichshofen.) 802. — 12

Schütze, Jul. C., hiſtor.-ökonom. Beſchreib. v. d. Schloſſe Auguſtusburg. 4. Leipz. Buſchel. 770. — 6

Schütze, Inn. Sin., exercitationes juris publici. 4. Lips. 709. 2 —

— collegium juris publicum de statu reipublicae romanae c. not. Scharschmid. 4. ibid. 724. 2 8

Schütz, K. Jul., Geſchichte der Republik Frankreich in Grundr. f. akad. Vorleſ. gr. 8. Jena, Göpferdt. 802. — 20

— das Zeitalter Napoleons, od. chronolog. Darſtellung d. merkwürdigſten Weltbegebenheiten ſeit der Geburt Napoleons I. bis zu ſeiner Vermählung mit d. Erzherzoginn v. Oeſterreich. 2 Theile. mit Portraits. (hat auch den Titel: Handbuch d. Geſchichte Napoleons ꝛc.) gr. 8. Wien, Ant. Doll. 810. 2 —

— chronolog. Darſtell. d. franz. Revolutionsgeſchichte. gr. 8. Jena, Göpferdt. 807. 1 —

Schütz, M. C. v., Auszug aus Krünitz Encyclopädie, ſiehe Krünitz.

Schütz, Otto Fr., de vita Davidis Chytraei commentarii. II Tmi et suppl. 8. Hamb. Bohn. 720–28. 1 6

Schütz, Sebaſt., die Ordnung des Heils ꝛc. 8. Leipzig, Fritſch. 773. Rthlr. — 16

— — daſſ. f. Anfänger. 8. Ebend. 760. — 2

Schütze, Ch., Gedanken u. Einfälle üb. Leben u. Kunſt. 8. Leipz. Gleditſch. 1 8

— Gedichte. 8. Ebend. 810. Velinp. 2 —

— abenteuerliche Wanderung von Weimar nach Carlsbad, Taſchenbuch f. 1810. m. K. 12. Ebend. 1 16

Schütze, T. I. A., commentarius in Epistolam Pauli ad Ephesios. 8. maj. Lips. Heinsius. (Gleditsch.) 778. — 8

Schutz-Blattern, ſ. Spannuth.

Schützendienſt, der, f. Jäger- u. Schützen-Officiers bey der Infanterie und Cavallerie. 1r Thl. m. K. 8. Königsberg, Unzer. 808. 1 8

Schutzengel hilf, od. Gutachten d. Menſchen erwieſen. 8. Augsb. Wolf. 712. — 8

Schutzgeiſt, der, d. neuen Schleswig-Holſteiniſch. Kirchenagende. 18 Hft. 8. Schleswig, Chriſtiani. 799. — 6

— der, e. moral. ſatyr. Wochenblatt. 8. Hamb. Grund 747. 1 —

— weiblicher, od. Zuruf an Mütter üb. Erzieh. d. Töchter, a. d. Engl. 8. Nürnb. Felsecker. 791. — 12

Schützinger, J. F., Pſalmen Davids in Liedern m. Melodien. 8. Nürnb. Monath. 777. — 6

Schutzſchrift des Grafen Bernsdorff. 8. Hamburg. 772. — 4

— f. d. Inquiſ. u. priual. angeklag. Beuthin in Itzehoe. 8. Hamb. Müller. 777. — 4

— für den Grafen Caglioſtro. 8. Heidelberg, Pfähler. 786. — 4

— höchſtnöth. für d. päbſtl. Controverſiſten. 8. Schwabach, Enderes. 753. — 10

— f. d. Ewigkeit d. Höllenſtrafen. 8. Frankf. 747. — 8

— f. d. Demoiſelle le Guay v. Olivia. 8. Wien, Wucherer. 786. — 6

— f. d. Lehre Jeſu u. d. Gewiſſh. d. Auferſteh. d. Todten. 8. Frankf. u. Leipz. 792. — 5

— f. d. Juſtiz. d. Jeſuiten. 8. Cöln, Rommerskirchen. — 12

— für d. v. Clemens XIV. aufgehobenen Jeſuitenorden. 2 Stck. 8. Leipz. Hilſcher. 774. — 9

— f. Illuminaten. 8. Marb. Krieger. 795. — 3

— f. uns. Mitbürger im Reiche d. Möglichkeit. 8. Breslau, Gutſch. 772. — 5

— f. d. Beybehalt. d. Taufe. 8. Berlin, Braunes. 802. — 2

Schutzwehr ſtandesmäßiger Reinlichkeit. 8. Augsb. Wolf. — 6

Schwaan, P. S. I., ethica stylo scholastico concinnata. 8. Francf. Varrentrapp. 770. — 16

Schwabe, D., Verſuch üb. d. erſt. Grundlinien d. öſterr. Landadelsrechts. 8. Wien, Kurzböck. 782. — 12

— gerichtl. prakt. Rechtsgelahrheit, nebſt e. Abhandl. über die Gebrechen d. Studiums beym Provinzialrechte in Deutſchland. 2 Thle. 8. Wien, Mosle. 787.

Schwabe, Ernſt, Anweiſung f. gerichtl. Aerzte, b. Unterricht der Hebammen beſonders a. d. Lande. 8. Gießen, Heyer. 803. — 7

— Anweiſung zu d. Pflichten u. Geſchäften eines Stadt- oder Landphyſicus. 2 Thle. 8. Erfurt, Keyſer. 786—87. (I. 12 gr. II. 16 gr.) 1 4

— Katechismus d. Geburtshülfe f. Hebammen. 8. Leipzig, Supprian. (Mittler.) 793. — 6

— verm. Schriften veterinär. Inhalts. 8 Stck. 8. Marburg, Krieger. 805–6. (I. 8 gr. II. 12 gr.) — 20

— Zeichenlehre d. Pferdes. 8. Ebend. 805. — 20

— Zuruf an die Landleute die Ruhe betreffend. 8. Frankf. Varrentrapp u. W. 792. — 3

Schwab, Ferd., üb. den Lüneviller Frieden. 8. Augsburg, Veith. 801. — 5

Schwabe, J. W., kleine hebr. Bibel m. e. neuen deutsch. Ueberſetzung u. Erläut. für Anfänger von Hezel. 8. Detmold. Helwing. 786. Rthlr. — 12

Schwab, F. X., Handbuch der kaufmänniſchen Rechenkunſt. 6 Hefte. gr. 8. Nürnberg, Stein. 797. (1r—5r à 9 gr. 6r 18 gr.) 2 15

Schwab, H. C., Handbuch der kaufmänniſchen Rechenkunſt. 8. Ebend. 803. 1 —

Schwab, H. C. G., Vergleich. d. bürgerl. u. adelich. ehel. Ablnteſtaterbfolge. 8. Hildburghauſ. Hanisch. 785. — 14

— Beyträge zu einer neuern feſten deutſchen Orthographie. 8. Ebend. 783. — 4

— Erbfolge zwiſchen Mann und Frau, n. röm. gem. und churſächſ. Rechten. 8. Jena, (Stahl.) 782. — 9

— de foro haeredum. 8. Marburg, Krieger. 774. — 6

— neuorganiſirte latein. Grammatik. 1r theoret. Th. 8. Erfurt, Hennings. 805. — 12

— Unterricht f. Hofpfalzgrafen u. Notarien. 4. Marb. Krieger. 780. — 16

— von d. Nicht-Recht der Hypotheken-Veräußerung des Schuldners ꝛc. 8. Erfurt, Hennings. 805. — 4

— Kernanleitung der wiſſenſchaftl. u. formulariſchen Notariatskunſt. 8. Arnſt. (Göbe in Leipz.) 794. — 5

— kürzliche Hauptüberſicht d. Lehre v. d. Occupation d. herrenloſen Sachen nach römiſch-deutſch. Rechten. 4. Rudolſtadt, Klüger. 807. — 4

— d. ſtaatsrechtlich wiederholte Verklagung d. neuen Hypotheken-Beſitzers, 1r Nachtrag zu ſ. Abhandl. von den Nicht-Recht ꝛc. 4. Erfurt, Hennings. 806. — 2

Schwabe, Joh., institutiones diplomaticae. 8. Wetzlar, Winkler. 779. — 6

— petrefacta in ordinem systematicum digesta. 8. Heidelberg, Pfähler. 778. — 6

— quatuor saeculorum Syllabus rector. qui ab. an. 1386 ad a. 1786 in Academ. Heidelberg. Magistrat. academ. gesserunt etc. II Pts. 4. maj. Heidelberg (Schwan et C. Mannheim.) 786-90. 3 —

— terrae in ordinem systematicum digestae. 8. maj. Heidelberg, Pfähler. 778. — 5

Schwab, J. C., tentamen novae parallelarum Theoriae notione situs fundatae, c. fig. 8. maj. Stuttg. Erhard. 801. — 8

— Preisſchrift üb. d. Frage: welche Fortſchr. ꝛc. ſ. Preisſchrift.

— Prüfung d. Kantiſchen Begriffe v. d. Undurchdringlichkeit ꝛc. gr. 8. Leipz. Schwickert. 807. — 12

— Essai sur la Situation pour servir de Supplément aux principes de la Géometrie. gr. 8. Stuttg. Erhard. (Dyk i Leipz. en Commiss.) 809. — 6

— Vergleich d. Kantiſchen Moralprincips mit d. Leibnitz-Wolfiſchen. gr. 8. Berlin, Nicolai. 800. 1 —

— über d. Wahrheit d. Kant. Philoſ. und über d. Wahrheitsliebe d. A. L. Z. zu Jena in Anſeh. d. Philoſ. gr. 8. Berlin, Nicolai. 803. — 12

Schwabe, J. Ch., Abhandlung üb. d. Preisfrage vom Einfluß d. Nachahm. fremder Werke a. d. vaterländ. Geſchmack. 8. Berlin, Runge. 788. — 8

— v. d. Urſachen d. Allgemeinheit d. franz. Sprache u. d. wahrſch. Dauer ꝛc. 8. Tübingen, Heerbrand. 785. — 14

— de methodo analytica. 4. Stuttgart. Stettin. 780. — 4

— diss. in quaest. qui sit ut summa relig. christ. efficacia ad imbuendos virtute animos in paucis ejus cultorib. appareat etc. 8. Ulm, Wohler. 786. — 7

Schreibp. — 8

— Erörterung d. Preisfr. a. d. Natur Gottes zu beweiſ. d. d. gottl. Präſicenz unfehlbar ſey? 8. Ebend. 788. — 4

— Prüfung d. Verſ. e. n. Beweiſ. d. J. H. Campe für d. Unſterblichkeit d. Seele gegeben. 8. Tübingen, Cotta. 782. — 4

Schwabe, J. Ch., disputat. Stollpiana qua quaeritur qui fiat ut summa religione christ. efficacia ad imbuendos virtute animos etc. appareat? 4. maj. Leyden, Luchtmann. 787. Rthlr. 1 12

— dissert. sur les causes de l'universalité de la langue française et la durée vraisemblable de son empire, trad. de l'Allemand par Robelot. gr. 8. Münster, Theising. 803. 1 12

Schwabe, J. F. H., Biographien von Szeck u. Tölpe, ſ. Biographien.

— Einleitung in d. Geſchichte d. Mineralogie. 8. Jena, Göpferdt. 803. — 6

— d. erſte Jahr meiner Amtsführung, z. Prüfung u. Belehrung. 8. Ebend. 803. — 10

— das Landſchulweſen in tabellar. Ueberſicht. 8. Leipz. Jacobäer. 808. — 12

Schwabe, J. Glo. S., de monumentis sepulcralibus quibusdam Sachsenburgicis. 8. maj. Lips. Breitkopf. 772. — 7

Schwabe, J. J., Anleitung z. kaufmänniſchen Briefwechſel. 8. Breslau, Korn d. Aelt. 767. — 6

Schwabe, J. St., Vorſchläge z. Holzvermehrung u. Holzbau. 8. Hamb. Herold. (Bödner in Schwerin.) 770. — 12

— — daſſ. 8. Leipz. Gräff. 1 —

Schwab, K., über das unvermeidliche Unrecht. 8. Stuttg. Metzler. 806. 1 4

Schwab, K. L., üb. Organiſation d. franzöſiſchen Geſtüte. 4. München, Lindauer. 808. — 12

— einige Bemerk. üb. die Lehre vom Exterieur d. Pferde. 8. Ebend. 810. — 4

Schwabhäuſer, C., gereimte Launen und Schnurren. 8. Jena, Stahl. 802. — 16

Schwabl, Fr. X., kl. Hauslegende f. Bürger u. Landleute. 8. Landshut, Weber. 810. — 9

— der beſte Rath für ſtudirende Jünglinge. 8. Ebend. 810. — 7

Schwachheiten und Galanterien großer Städte, ſiehe in Romanen.

Schwager, J. Mor., fiscaliſche Anzeige an die Gelehrten-Republik wegen ſ. Buchs üb. d. Schädl. des Predigerordens. 8. Bremen, Cramer. 776. — 8

— Beyträge z. Bildung deutſcher Bürger, in lehrr. und unterhalt. Aufſätzen. 8. Leipz. Wergand. 781. — 20

— Verſuch ein. Geſchichte d. Hexenproceſſe. 1r Th. gr. 8. Berlin, Unger. 781. — 20

— Predigt, daß man durch zu frühes Begraben lebende Menſchen tödten könne ꝛc. 8. Berlin, Nicolai. 792. — 3

— Predigt üb. die Eidſchwüre u. d. Mißbrauch derſelben. 8. Bremen, Cramer. (Rabenhorſt in Leipz.) 792. — 4

— Predigtbuch über Evangelien. 2 Bde. gr. 8. Berlin. (Schönemann. a. Joachim in Leipz.) 806. 3 12

— 2 Predigten im Haag gehalten. 8. Bremen, Cramer. 766. — 4

— Predigten z. Probe. 8. Caſſel, Cramer. (Krieger in Marburg.) 776. — 12

— Bemerkungen a. e. Reiſe d. Weſtphalen. 8. Elberfeld, Buſchler. 801. 1 8

Schwägerle, Jac., Gelegenheitsreden, n. e. Anh. v. d. geiſtl. Redekunſt. gr. 8. Augsburg. Doll. 801. — 20

— d. erſten Grundzüge d. geiſtl. Redekunſt (aus d. vorh. beſond. abgedruckt.) gr. 8. Ebend. 801. — 3

— Lob- und Sittenreden auf verſchiedene Heilige. gr. 8. Ebend. 802. — 20

— Predigten auf alle Sonntage d. Jahres. 1r 2r Jahrg. gr. 8. Ebend. 800-1. (à 20 gr.) 1 16

— Predigten auf die Feſttage d. J. 1r 2r Jahrg. gr. 8. Ebend. 800-1. (à 20 gr.) 1 16

— Predigten für die H. Faſtenzeit auf 3 Jahre. gr. 8. Ebend. 799. — 26

— neue Faſten-Predigten für 2 Jahre. gr. 8. Ebend. 803. — 20

Schwägrichen, Fr., Leitfaden z. Vorträge d. allgemeinen Naturgesch. in Schulen, m. K. 2 Thle. 8. Leipz. Barth. 805. (I. 1 Rthlr. 12 gr. II. 16 gr.) Rthlr. 2 4

Schwalbe, K. G. F., Lesebuch für Anfänger in der Engl. Sprache. 8. Leipz. Kummer. 795. — 6

Schwalbopler, Joh., Erstlinge, enthalten 3 kl. Romane. 8. Leipz. Liebeskind. 800. — 14

— Geschichte des 19n Jahrh. mit besond. Hinsicht auf die österreich. Staaten. 4 Bde. enth. d. J. 1801–4. m. K. 8. Wien, Ant. Doll. (Liebeskind in Leipzig, in Commission.) 806–8. 8 —

Velinp. 12 —

— — desselben Buchs 1r u. 2r Bd. enth. d. Gesch. d. Jahre 801–802. (auch m. d. Titel: histor. Taschenbuch.) m. K. u. Vign. 8. Leipz. Liebeskind. 805–806. 7 —

— üb. Friedrich v. Schiller u. s. poet. Werke, m. K. 8. Wien, Ant. Doll. 806. 1 8

Schwämme, die ebbaren, Deutschlands nach d. Natur abgebildet, z. Verhütung nachtheil. Vergiftungen. 8. Berl. Franke. 805. — 12

Schwan, C. F., nouveau Dictionnaire de la langue allemande-française et française-allemande, compose sur les Dictionnaires d'Adelung et de l'Académie françoise, 6 Vol. et Suppl. gr. 4. Mannheim, Schwan et C. 782–98. (I. II. allemand-franç. 11 Rthlr. III–VI. franç.-allem. 14 Rthlr. 16 gr. Suppl. 2 Rthlr. 16 gr.) 28 8

— nouveau Dictionnaire françois-allemand et allemand-françois, extrait de son grand Dict. p. lui-même. 4 Vol. gr. 8. Tübing. Cotta. 807. 6 —

— Dictionnaire des Langues Françoise et Allemande, composé sur les Dictionnaires de l'Académie françoise et d'Adelung, nouv. Edit. 4 Vol. (a. u. d. Titel: Wörterbuch d. franz. u. deutsch. Sprache ꝛc.) gr. 8. Offenbach, Brede. (et Franef. Willmanns) 810–11. 7 —

gr. 4. 9 —

— Dictionnaire abrégé et portatif allemand-françois à l'usage des Commençans et des Ecoles, suivi d'un pet. Vocabul. franç.-allem. gr. 8. Mannheim, Schwan et C. 809. 3 4

weiss Druckp. 3 18

Schreibpap. 4 —

Schwan, P., ethica stylo scholast. concinnata. 8. Würzb. Stahel. 785. — 9

— ethica. 8. Francof. Varrentrapp et W. 770. — 16

Schwandner, Ioh. Geo, dissert. epistolar. de Calligraphiae Nomenclatione etc. c. tab. fol. maj. Vien. Gerold. 756. 13 8

— chartam lineam antiquissimam ex Cimelis biblioth. Vindobon. erudit. jud. exponit. 4. maj. Vien. Gräffer. 788. — 4

— Scriptores rerum hungaricarum, transsylvanicarum veteres et genuini c. praef. Matth. Bellii, c. fig. III Tomi. Vien. Kraus. 746. 18 —

— Scriptores rerum hungaricarum veteres ac genuini. III Prts. 4 maj. Vien. Trattner. (Tendler) 766–68. (I. 1 Thlr. 12 gr. II. 1 Thlr. 4 gr. III. 14 gr.) 5 6

— — id. lib. III Tomi 8. maj. Budae, Typ. 765. 2 8

Schwanenberg, J., Abhandlung v. musikalischen *II*, s. Abhandlung.

Schwank, ein, durch Enz. Leipz. Ind. Comt. — 6

Schwärmer, der, e moral. Wochenschr. a. d. Engl. (the Rambler) 4 Bde. gr. 8. Greifswalde, Weitbrecht. (Mylius in Berl.) 754. 2 16

Schwärmerey und Aufklärung, v. Verf. d. philosoph. Arztes. 8. Frankf. Fleischer. 788. — 8

— über d., uns. Zeiten. 8. Breslau, Gutsch. 785. — 4

Schwartner, M., introductio in artem diplomat. praecipue hungaric. c. tab. aen. 8. maj. Pest, Weingand. 791. — 20

— Statistik des Königr. Ungarn. gr. 8. Pest, Verfasser. (Kilian) 809. 4 —

Schwarts, C. F., de hydrophobia ejusq. specifico Meloe, Maiali et Proscarabaeo, c. tab. aen. inc. 8. maj. Lipsiae, Müller. 785. Rthlr. — 4

c. tab. aen. col. — 8

Schwarts, C. Gio., Betracht. üb. d. große Bedürfn. neuer Kirchengesänge. gr. 8. Liegnitz, Siegert. 785. — 8

Schwarz, d. Buchdrucker, 2 Thle. s. Buchdrucker.

Schwarz, die Natur u. ihre Wirkungen, Kindern erklärt. 8. Zerbst. (Jeomim, a. Fr. Bruder in Lpz.) 803. — 20

Schwarz, A., allgem. Register üb. Franz II. Gesetzbuch d. Verbrechen und schweren Polizey-Uebertretungen. gr. 8. Brünn, Gastl. 1 —

Schwarz, A., Commentatio de uteri degeneratione ac tab. II. aen. 4. Hannov. Hahn. 800. — 10

Schwarz, A. G. v., kurze Einleit. zur Geographie d. Norder Deutschlands Slavischer Nation u. mittl. Zeiten, insond. Pommern u. Rügen. 8. Greifswalde. 746. — 16

— diplomat. Geschichte der pommer.-rügianischen Städte schwedischer Hoheit. gr. 8. Greifswalde, Mauritius. 755. 1 22

— Historia finium principatus Rugiae. 4. Greifswalde, Koller. 755. — 10

— Einleit. in die pommer.- u. rüg. Justizhistorie. Fol. Ebend. 735. — 6

— Versuch e. pommer.- u. rüg. Lehnshistorie. 3 Thle. 4. Ebend. 740. 2 16

— de serie processus provocationum forensium in causis ad jus Suevicum etc. 4. ibid. 742. — 4

Schwarz, B., Abhandl. v. der Pest u. d. Mitteln dagegen. 8. Leipz. Jacobäer. 770. — 5

Schwarz, Ch., Nomenclator, s. Nomenclator.

— Raupenkalender, od. Verzeichniß aller bisher nicht bekannt geword. Raupen. 2 Thle. gr. 8. Nurnb. Raspe. 791. (I. 16 gr. II. 1 Thlr. 8 gr.) 2 —

Schwarze, C. A., Probe ein. größ. Abhandlung über den Tod Jesu ꝛc. gr. 8. Leipzig, Crusius. (J. C. W. Vogel) 792. — 5

— — diese Abhandl. selbst. gr. 8. Ebend. 795. — 20

Schwarz, C. E., Abhandl. üb. Feldstäuber u. Felduntergänger. 8. Tübing. Heerbrand. 782. — 6

— Abhandl. üb. die Lehre v. Losungen nach wirtemberg. Grundsätzen. 8. Ebend. 786. — 6

— Anleit. z. wirtemberg. Rechnungswesen ꝛc. 8. Ebend. 786. — 5

— über die Revision d. Inventuren. 8. Ebend. 790. — 5

Schwarz, Chr. Gottl., dissertationes selectae quib. antiquitatis et jur. rom. nonnulla cap. explic. colleg. et recens. Th. C. Harles, c. tab. aen. 4. Erlang. Walther. (Breuning) 778. 1 16

— Carmina collecta et edita stud. S. I. Apini. 8. Francof. 728. — 16

— — latina, colleg. ed. I. B. Riederer. 8. Norimb. Monath et K. 756. — 4

— de sacrorum detestatione ex antiquo romanorum jure lib. sing. 4. Lips. 755. — 4

— exercitationes academicae etc. colleg. et praef. Th. C. Harles, c. fig. 8. maj. Norimberg. Bauer. (Schmidmer) 783. 1 8

— Grotius enucleatus, in usum auditor. acad. 8. Norimb. Schneider et W. 718. — 18

— miscellanea politioris humanitatis, c. fig. 4. Altdorf, Monath. 721. — 12

— observat. philol. ad Cl. Mamertini panegyricum. 8. ibid. 750. — 6

— observat. ad Nieuporti compend. antiq. romanarum, c. brevi introductione et praef. Nagel. 8. Norimb. Monath et K. 757. — 12

— compend. instit. Oratoriarum, ed. c. praefat. Nagel. 8. maj. ibid. 782. — 12

Schwarz, Chr. Gottl., Opuscula quaed. academ. varii argumenti colleg. atq. praef. est Th. C. Harles, c. tab. aen. inc. 4. Norimberg. Stein. 793. Rthlr. 1 16
— de Ornamentis libr. et varia rei librariae vet. suppellectile, Hexas c. fig. 4. Lips. Langenheim. 755. — 12
— panegyricus memoriae divi Caroli VII. Norimb. in majori atrio curiae dictus. fol. Norimb. 745. — 10
— Erläut. d. akad. Problematis v. d. H. R. Reichs-Erz-Schildbertruamt, m. emblem. Fig. 4. Altdorf. 739. — 12
Schwarz, Fr. Damian, prakt. Beobacht., wie die Pensionen u. Provisionen für die K. K. Beamten und mindern Dienstleute, ihre Wittwen u. Waisen bemessen werden ꝛc. gr. 8. Wien, Kupfer u. W. 805. — 10
Schwarz, Fr. H. Ch., Briefe d. Erzieh. u. Predigergeschichte betreff, s. Briefe.
— das Christenthum in s. Wahrheit u. Göttlichkeit betrachtet. 1r Thl. gr. 8. Heidelb. Mohr u. Z. 808. 2 8
(hat a. d. Tit.: d. Lehre d. Evangel. aus Urkunden dargestellt.)
— Erziehungslehre. 3 Bde. gr. 8. Lpz. Göschen. 802–8. (I. 1 Thlr. 12 gr. II. 1 Thlr. 18 gr. III. 1. 1 Thlr. 6 gr. III. 2. 1 Thlr. 12 gr.) 6 —
— Lehrbuch d. Pädagogik u. Didaktik. gr. 8. Heidelberg, Mohr u. Z. 805. 1 —
Schreiber. 1 8
— Grundriß ein. Theorie d. Mädchenerziehung in Hinsicht auf die mittl. Stände. 8. Jena, Crecker. 792. — 12
— Gebrauch d. Pestalozzischen Lehrbücher b. häusl. Unterricht. 8. Marburg, Krieger. 804. — 6
— Pestalozzis Methode u. ihre Anwend. in Volksschulen. 8. Bremen, Seyffert. (Müller) 803. — 5
— Rede bey H. D. Müllers Grabe. 8. Gießen, Heyer. — 2
— der christl. Religionslehrer u. seine moral. Bestimmung. 2 Bde. 8. Ebend. 798–800. (I. 1 Thlr. II. 1 Thlr. 12 gr.) 2 12
— Religiosität, was sie seyn soll u. wodurch sie befördert wird ꝛc. 8. Ebend. 797. — 16
— Grundriß der Lehre v. Schulwesen, s. Nachtrag des Lehrb. der Pädagogik u. Didaktik. gr. 8. Heidelb. Mohr u. Z. 807. — 4
— Sciagraphia dogmatices christianae in usum praelect. 8. ibid. 808. — 10
— erst. Unterricht in d. Gottseligk. od. Elementarunterr. d. Christenth. f. Kinder aller Confess. 8. Gießen, Heyer. 803. — 3
— moralische Wissenschaften. 3 Thle. 8. Leipz. Göschen. 797. (1r Katechism. d. Vernunft od. 1s Lehrb. 8 gr. 2r 3r od. vollständig. Lehrb. 1 Thlr. 16 gr. diese 3 Theile machen auch d. 4n Band v. Lorenz Lesebuch aus.) 2 —
Schwarz, P. I., exercitationes hist. crit. in utrumque Samaritanorum Pentateuchum. 4. Vitteberg. Zimmermann. 736. — 6
Schwarz, Sif., flores sparsi ad tabulas pignori relictarum XIII. civitat. Saxon. etc. 4. Rinteln, Berth. 765. — 8
— stromateus dissert. de sacra Domini coena. 8. maj. ibid. 766. — 12
— comment. super Malachiam Cap. I. 4. Rinteln. 746. — 4
— elementa logicae theoreticae. 8. Lemgo. 748. — 4
— Samuel rex Hungariae qui vulgo aba audit. 4. Lemgo, Meyer. 761. — 3
— recensio critica Schmeizeliana de nummis transylvan. etc. 4. Rinteln, Berth. 765. — 6
Schwarz, G. Ch., von einem Hülfsmittel, Schriften, die ohne Ort u. Drucker erschienen sind, in Ansehung d. Umstände näher zu bestimmen. 8. Nürnb. Lechner. 790. — 4
Schwarz, G. L., Reise nach Ostindien ꝛc. 8. Stuttg. Erhard. (Löflund) 774. — 6
Schwarz, H. Engelb., Historie d. gesammten Bußtage. 4. Leipzig. 750. — 5
Schwarz, H. Engelb., Nachlese zu der Gesch. der Stadt Leipzig. 4. Leipz. 744. Rthlr. — 12
Schwarz, Herm., evangel. Zeugnisse v. d. Gnade u. Wahrheit in Christo z. Gottseligkeit. 8 Thle. 8. Cöthen, Cörner. 748–54. 2 8
Schwarz, J., Register üb. d. Stempelpatent. 8. Brünn, Gastl. — 12
Schwarz, Ign., Collegia historica. IX Ptes. 8. Ingolst. Krüll. 738. 6 16
— institut. historicae, c. fig. 8. ibid. 729. 1 —
— effigies historiae Bavariae in colleg. historico-politicis ratione methodica adumbratae. fol. Ingolst. 731. 1 16
— institutiones juris publici naturae gentium. fol. Augsb. Wolf. 741. 3 8
— Peripatheticus nostri temporis, c. fig. 4. Ingolst. Krüll. 755. 1 —
— Philosophus sive peripatheticus nostri temporis. 4. Ingolst. 726. 1 —
— princeps imperii ecclesiasticus. fol. ibid. 734. 1 16
Schwarz, Jld., Anleit. zur Kenntniß derjenig. Bücher, welche den Candid., Theolog., d. Stadt- u. Landpred., Vicarien ꝛc. der kathol. Kirche wesentlich nothwendig sind ꝛc. 3 Bde. gr. 8. Coburg, Sinner. 801–6. (1r 2r. 4 Thlr. 16 gr. 3r 1 Thlr. 8 gr.) 6 —
— Handbibliothek f. angeh. Theologen, Hofmeister, Erzieher u. Schullehrer d. kathol. Kirche. gr. 8. Ebend. 806. 1 8
— Handbuch d. christl. Religion. 3 Bde. gr. 8. Bamberg, Göbhard. 800. 3 —
— — 3 Thle. wohlfeile Ausgabe. 8. Ebend. 804. 1 12
Schwarz, Ioh., totus christianismus s. theologia positiva moralis et ars bene moriendi. 8. Eisleb. 703. — 18
— contra Muhlium in puncto chialiasmi. 4. ibid. 705. — 16
Schwarz, Joh. Casp., Clystiren, als ein Hausmittel ꝛc. 8. Hamburg, Vohn. 725. — 5
— wundarzeneyische Anmerkungen 5 Dutzend. 8. Ebend. 717–18. — 15
Schwarz, J. Chr., vollständ. Bibliothek kurländ. u. piltenscher Staatsschriften u. d. Zeitfolge. gr. 8. Mitau. (Hartknoch in Leipz.) 799. 2 —
Schwarz, Jos. Chr., Sammlung einig. sein. Gedichte. 8. Regensb. Luschky. 757. 1 8
Schwarz, I. C., Carmina latina. 8. Norimb. Stein. 728. 1 —
— Index quorund. libror. sec. XV. impressorum. 8. ibid. 727. — 6
— rudimenta poëtices latinae c. Goez etc. gr. 8. Norimb. Grattenauer. (Stage, Augsb.) 775. — 10
Schwarz, J. C. J., die ungegründete Läugnung d. Gespenster ꝛc. 8. Leipzig, Böhme. 779. — 5
Schwarz, Joh. Chr. Jon., Sammlung heil. Reden bey besond. Fällen, mit ein. Vorrede v. J. E. Gunnerus. 8. Jena, Melchior. (Gabler) 755. — 12
— — heil. Reden bey verschied. Fällen. 8. Jena, Göth. 761. — 8
Schwarz, Ioh. Conr., Commentarii critici et philologici linguae graecae novi foederis divini. 4. Lipsiae, Hilscher. 736. 2 8
— grammatica latina ex perlustratione veterum scriptorum concinnata. 8. Coburg. Ahl. 732. — 12
— Lexicon graecum novi Testam. 4. Lipsiae, Hilscher. (Comt. f. Lit.) 737. 2 8
— solocismi discipulorum Iesu Christi, per amorem veritatis divinae a Luthero etc. 4. Coburg. Ahl. — 4
Schwarz, J. F., vier Predigten üb. die Abschiedsrede Jesu. gr. 8. Leipz. Müller. 776. — 5
— Lehre Jesu in Predigten üb. d. Evangel. a. alle Sonn- u. Festtage. 4. Eisenberg, Waldber. 776. 2 8
Schwarz, J. Gli. Ch., Predigten üb. die Evangelien d. Jahres. 4. Coburg, Ahl. 796. 2 16
— Predigten über Wahrheiten bey d. Sittenlehre Jesu. 1r Bd. 8. Ebend. 792. 1 —

Schwarz, J. G. Gli., theolog. Aufsätze. 8. Marburg, Krieger. 771. Rthlr. — 5
— daß d. Größe d. Genugthuung Christi keine blos physische sey. 8. Rothenburg, Hermstädt. 789. — 5
— Grundriß d. Kirchengeschichte d. N. Testaments. 8. Marburg, Krieger. 772. — 8
— die christl. Religion, eine Secte. 8. Ebend. 777. — 5
Schwarz, Joh. Jm., Entw. d. wahren thät. Christenthums n. Hübners Lehrart. 8. Wittenb. Henning. 734. — 4
Schwarz, J. L., Handbuch des Congresses zu Rastadt. 2 Thle. 8. Straeb. Levrault. 1 20
— System eines unvernünftig. Polizey. 8. Basel, Decker. (Levrault in Strasb.) 797. — 10
Schwarz, J. N., System d. in Churſachsen geltend. Privatrechts. 2 Thle. gr. 8. Dresden, Gutor. 795–796. (à 1 Thlr. 12 gr.) 3 —
— Wörterbuch üb. die Sächs. u. Lausitz. Gesetze. 5 Bde. 4. Dresd. Meinhold. 792. 10 —
Schwarz, Joh. Wilh., Almanach d. Erziehung für alle Stände. 8. Leipz. Hilscher. 787. — 6
— Gemälde v. Arabien, d. Charakter, die Sitten u. Religionsideen seiner jetzigen Bewohner. 8. Pirna, Friese. 804. — 10
— Dresden, ein Taschenbuch f. Fremde ꝛc. 12. Ebend. 806. — 12
— Erdenglück u. Menschenwohl, ein Lesebuch für Kinder. (hat a. d. Tit.: Sirachs Sittenlehren f. das mittlere Jugendalter) 8. Leipz. Hilscher. (Comt. f. Lit.) 793. — 12
— Froburgs Unterredungen. 1r Thl. 8. Leipz. (Hilscher in Dresd.) 801. — 20
— Froburgs Unterredungen mit s. Sohne über Natur und Kunst. 4 Thle. 8. Lpz. Hilscher. (Comt. f. Liter.) 801 — 4. (1r 20 gr. 2r 3r 1 Rthlr. 20 gr. 4r hat a. d. Titel: Schulgespräche üb. Nat. u. Kunst ꝛc. 16 gr.) 3 8
— Versuch e. Geschichte v. d. Entstehung d. Sonn- Fest- u. Feyertage. 8. Chemnitz, Hoffmann. (Manke.) 792. — 3
— d. Himmelskunde, od. Unterr. üb. d. Weltkörper ꝛc. m. K. 8. Pirna, Friese. 809. — 16
— d. technolog. Jugendfreund. (hat auch den Tit.: Noth- u. Hülfsbüchlein f. Jünglinge, die sich mit Erzeugung d. Naturprodukte bekannt machen wollen.) 8. Lpz. Hilscher. (Comt. f. Lit.) 800. — 16
— bibl. Lesebuch z. Unterhalt. f. gute Kinder. 8. Lpz. Beer. (Grasse in Weissenfels.) 788. — 8
— Lesebuch f. Kinder a. d. Naturgeschichte. 5 Thle. 8. Lpz. Hilscher. (Comt. f. Lit.) 788. 1 16
— Materialien z. Dictiren ꝛc. 2 Thle. 8. Pirna, Friese. 809–10. (à 6 gr.) — 12
— — zum Katechisiren üb. Sprüche d. Bibel. 8. Ebendas. 810. — 6
— — zu Vorschriften f. Stadt- u. Landschulen. 5 Liefer. 8. Ebend. 804–6. (à 4 gr.) — 12
— Versuch e. Naturgeschichte f. d. Jugend. 8. Dresd. Hilscher. 784. — 5
— Spruchbuch a. alle Sonn- u. Festtage ꝛc. 8. Dresden, Gerlach. 782. — 6
— Taschenbuch f. Eltern, Erzieh. u. Jugendfreunde. 8. Ebend. 789. — 6
— — d. merkwürdigsten Erfindungen u. Entdeckungen d. ält. u. neuerer Zeiten, mit Kupf. 2 Thle. 8. Pirna, Friese. 810. 1 8
— kl. Universalhistorie f. Kinder in niedern Schulen ꝛc. 8. Bresl. Gutsch. (Höfer, Lpz.) 797. — 4
— kurz. Entwurf d. allgem. Weltgeschichte z. Gebrauch b. Schulunterricht und nöthige Tabellen. 8. Leipzig, Schiegg. 797. — 6
Schwarz, Jos., wahrer Bericht wider e. falschen v. Sabbath. 8. Altona. 701. — 6
Schwarz, K. G., Erinnerungen an die, welche sich d. Rechtsgelehrsamkeit widmen wollen. 8. Lüneburg, Lemke. 778. — 16
Schwarz, L., Abdim, e. morgenländ. Erzähl. 12. Berlin. (Wiewerg in Brschw.) 796. Rthlr. — 18
Velinp. 1 8
Schwarz, P. W., neue u. gründl. Art, d. Aquatinta od. Tuschmanier geschwind ohne Unterricht zu erlernen, mit 7 K. gr. 8. Sulzbach, Seidel. 805. 1 8
— zehn Landschaften z. Ueb. im Nachzeichnen. 4. Fürth, Korn. 804. — 16
— d. ersten Anfangsgründe d. Landschaftzeichnens f. d. Jugend. 4. Nürnb. Campe. 805. — 16
— Anleit. im Landschaftzeichnen u. Zusammensetzen derſ. m. 12 K. 16 H. Querf. Sulzbach, Seidel. 806. 1 —
— kleine Landschaften n. F. Kobel in Aquatinta, mit 4 K. 16 H. 8. Ebend. 805. — 18
— mahler. Ansichten f. Geübtere im Naturzeichnen in Aquatinta, mit 4 Kupfern. 16 Heft. Quersol. Ebendas. 804. 1 16
— Thiere z. Uebung im Nachzeichnen, n. P. Potter. 4. Fürth, Korn. 804. — 9
— d. ersten Anfangsgründe d. Thierzeichnens f. d. Jug. 4. Nürnb. Campe. 805. — 16
— Uebungen im Thierzeichnen n. d. größten Meistern in Aquatinta, mit 8 Kupf. 2 Hefte. 4. Sulzbach, Seidel. 805. (à 1 Rthlr. 8 gr.) 2 16
Schwarzbach, An. Elisab. v., Psalmen Davids nach den gewöhnlichen Kirchengesängen eingerichtet. 8. Nürnberg, 723. — 6
Schwarzbart, Ki., d. vertheid. Gerechtsame d. Bischöfe. 4. Frankf. u. Lpz. Montag. 788. — 10
Schwarzel, Karl, Acta congregationis, v. Acta.
— 2 Gelegenheitsreden üb. wichtige Gegenstände d. Religion und Sittenlehre. gr. 8. Augsburg, Kranzfelder. 805. — 4
— über die Nothwendigkeit d. kathol. Kirchenversammlungen, und von päbstlichen Concordaten. 8. Ebend. (a. Doll.) 808. — 20
— Anleit. z. e. vollständ. Pastoraltheologie. 3 Thle. gr. 8. Augsb. M. Rieger. 799—800. (1r 2r à 1 Rthlr. 12 gr. 3r 16 gr.) 3 16
— von den Psalmen Davids, a. d. Hebr. zum Gebr. d. Andacht, latein. u. deutsch. 8. Ebend. 799. 1 4
— prakt. Religionsunterricht z. Gebr. katechet. Vorles. 2 Bde. gr. 8. Ulm, Wohler. 796. 2 6
— Versuch eines deutschen Rituals, mit Beybehaltung des religiosen Alterthums ꝛc. 8. Augsburg, Kranzfelder. 809. 1 5
— Uebersetz. u. Auslег. d. N. Testaments nach s. buchstäbl. und moral. Inhalt, f. Prediger u. Religionslehrer. 6 Bde. gr. 8. Ulm, Stettin. 802—5. (1r 2 Rthlr. 4 gr. 2r 2 Rthl. 3r 2 Rthlr. 3 gr. 4r 2 Rthlr. 5r 2 Rthlr. 12 gr. 6r 2 Rthlr. 3 gr.) 12 22
— praelectiones theologicae in usum auditorum elaboratae. II Pts. gr. 8. Vien. Hörling. 783. — 20
— Trauerrede auf Marien Theresien. Fol. Augsb. Klett. 781. — 6
Schwarzenau, Chr. Ludov., catholica commentatio meditatioque in VII epist. cathol. Iacobi, Petri, Iohann. et Iudae. 4. Giessen, Müller. 723. — 16
— cursus theologicus. 4. ibid. 717. — 18
Schwarzer, C. G., Grundriß e. Anweis. zum Katechisiren f. Schullehrer. 8. Glogau, Günter d. j. 804. — 5
Schwarzer, J. M., Arithmetica mercatorum, od. kaufm. Rechenbuch. Wien, Jahn. (Böhme in Leipzig.) 771. 2 —
— Anfangsgründe der Rechenkunst. gr. 8. Ebendas. 770. — 12
Schwarzhuber, S., ethica seu ius naturae philosoph. expensum. 8. Augsb. Wolf. 772. — 16
— Predigten über Gegenstände des Christenthums. 2 Bde. 8. Ebendas. 772. 1 8

Schwarzhüber, S., prakt.-kathol. Religionshandbuch f. nachdenk. Christen. 4 Thle. gr. 8. Salzb. Waisenhausbuchh. (Duyle) 803. Rthlr. 3 12

— — dasselbe im Auszuge. 2 Bände. gr. 8. Ebendas. 790. 2 8

— — dass. im Auszuge ꝛc. 8. Augsb. Bolling. 793. — 16

— de celebr. sacerdotii et imperii schismate temp. Friedr. II. gr. 8. Salzb. Mayr. 771. — 16

— neue Sittenreden. 3 Thle. 8. Augsb. Wolf. 772. (1r 2 Rthlr. 3r 1 Rthlr.) 5 —

— üb. Einwend. gegen Untrüglichkeit d. Kirche. gr. 8. Salzburg, Duyle. 796. — 10

Schwarzkopf, J. v., Handbuch d. Congress. zu Rastadt. 2 Thle. 8. Cassel, Turneisen. 1 20

— histor. Versuch üb. d. neu errichtete Nationalinstitut d. Kunste u. Wissensch. zu Paris. 8. Göttingen, Dieterich. 797. — 2

— üb. Staats- und Addreßkalender von allen Staaten und Ständen. gr. 8. Berlin, Rottmann. 792. 1 16

— de fundamento successionis ab intestato ex iure romantiquo et novo. 4. maj. Gott. Vandenhük. 785. — 4

— über d. Zeitungen. 8. Frankfurt, Varrentrapp und W. 795. — 10

— über polit. Zeitungen u. Intelligenzblätter in Sachsen, Thüringen, Hessen ꝛc. gr. 8. Gotha, Ettinger. 803. — 12

— über politische und gelehrte Zeitungen, Mefrelationen, Intelligenzblätter und Flugschriften zu Frankf. a. M. gr. 8. Frankf. Jäger. 802. — 8

Schwarzl, s. Schwarzel.

Schwätzer, der frohliche, mit Kupf. 16. Hamb. Kratzsch. 808. — 14

— der kleine. 8. Berlin, Gädicke. 805. — 8

— d., od. d. Lucubrationen Isaak Bickerstoffs. 2 Bände. 8. Lemgo, Meyer. 777. (1r 10 gr. 2r 8 gr.) — 18

— d., eine Sittenschrift a. d. Engl. d. Steele. 2 Bände. gr. 8. Lpz. Junius. 756. 2 16

Schwarzrock, Jerem., Pfarrer zu Harthausen, und sein Caplan üb. Tisch ꝛc. 8. Augsburg, Daisenberger. 806. — 8

— Suppenanstalt, s. Suppenanstalt.

Schwedenborg, s. Swedenborg.

Schweder, Chr. Herm., Nachricht v. d. Anschlagung der Güter. 8. Potsdam, Horvath. 775. 1 8

— Anmerk. üb. die Hinterpommer. Lehnsconstitution. 4. Rostock. (Bodner in Schwerin.) 755. — 14

— Theatrum praetensionum, oder Schauplatz d. Ansprüche der Potentaten in Europa, aus Hist. act. publ. Deductionibus und and. v. A. F. Glafey. 2 Thle. Fol. Lpz. Weidmann. 727. 6 —

Schweder, Gabr., de praeeminentiis, praerogativis, iuribus ac privilegiis praecipuis serenissi. domus Austriacae. 4. Tüb. Heerbrand. 722. — 4

— disputat. var. ex civili, privata, publica atque feudali iurisprudentia select. argumenti. II Tom. 4. Mannh. Löffler. 775. 4 —

Schrbp. 5 —

— introductio in ius publicum imperii romano-germanici. 8. Tüb. Heerbrand. 753. — 16

Schwedianer, v. Swedianer.

Schwedler, Joh. Christ., apostol. Briefe, oder erläuterte Sonn- u. Festtags-Episteln d. ganze Jahr. 8. Leipz. Junius. (Enoblоch.) 719. — 20

— vierfaches Lude d. Glücks, d. Leb. ns, d. Welt und d. Zeit, aus den Sonn- u. Festtags-Epist. vorgest. 4. Bautzen, Richter. 727. 2 8

— evangel. Hirtenbriefe, od. Betracht. d. Evangel. 8. Büding. Drachstedt. 719. — 18

— bibl. Spruch- und Historien-Katechismus. 8. Zittau. 719. — 8

Schwedler, Joh. Christ., Katechismuslexicon, oder Lehre der Wahrh. z. Gottseligk. 8. Lpz. Junius. (Enoblоch.) 720. Rthlr. — 6

— Lieder Mosis, Gesangbuch. 12. Bautzen. 726. — 10

Schwedler, Joh. Fr., Geheimniß des Glaubens, a. d. Evangel. vorgestellt. 4. Lauban. 729. 1 20

Schwedler, J. Fr., pädagogische Beyträge, 18 Stck. 8. Halle. (Benj. Fleischer in Lpz.) 799. — 20

— neues Elementarbuch d. franz. Sprache. 8. Halle, Dietlein. (G. Fleischer in Leipz.) 802. — 8

— Geographie f. Frauenzimmer, mit Charten u. Kupf. 8. Halle, Dietlein. 805. 1 6

— Anfangsgr. e. Propädeutik z. schön. Kunst, z. Schulgebrauch. 8. Halle, Hendel. 794. — 4

— chronolog. Tabelle d. christl. Religions- u. Kirchengesch. Fol. Halle, Dietlein. 805. — 8

Schwedler, J. G., Katechismus christl. Vaterlandsliebe ꝛc. 8. Breslau, Korn d. ä. 809. — 3

— Lehre u. Trost f. die, so um geliebte Todte weinen. 3 Thle. gr. 8. Görlitz, Anton. 808—10. (1r 2r 2 Rthlr. 3r hat a. d. Tit. Erbauungsbuch f. Trauernde a. d. Gräbern hrißgeliebt. Freunde 1 Rthlr. 16 gr.) 3 16

— Netrologeon, oder Anleit. zu Abfass. d. f. d. kirchl. Gebrauch bestimmten Personalien und Lebensläufe. 8. Ebend. 808. — 16

Schreibp. — 20

— Schulandachten u. Feyerlichkeiten, e. Hülfsbüchlein f. Lehrer u. Schüler. 8. Ebend. 809. — 4

— Worte d. Herrn an Vaterlandsfreunde. Katechismus f. Bürger, Landmann u. Soldaten. 8. Ebend. 809. — 3

Schrbp. — 4

Schwegmann, H., Icones, v. Icones.

Schweickart, F. C., die Theorie der Parallellinien, nebst d. Vorschlage ihrer Verbannung a. d. Geometrie, mit K. gr. 8. Jena, Gabler. 808. 1 —

in 4. auf Schreibp. 1 12

Schweickhard, C. L., medicin. gerichtl. Beobachtungen, nebst ihrer Beurtheilung. 3 Thle. gr. 8. Strasb. König. 788—90. 3 8

— Beyträge z. gerichtl. Arzneygelahrheit. 1r Th. 8. Frkf. Brönner. 788. 1 12

— — zur Literatur üb. die Kuhpocken u. ihre Impfung vom Jahre 1796—1809. 8. Heidelberg, Mohr u. Z. (a. Müller in Carlsruhe.) 1 —

— tentamen Catalogi rationalis dissertat. ad anatomiam et physiologiam spectantium ab an. 1539. ad nostra usque tempora. 8. maj. Tub. Cotta. 800. 1 16

— tentamen Catalogi rationalis dissert. ad artem obstetric. spectant ab an. 1515 ad nostra usque temp. 8. maj. Frcf. Macklot. (Gebhard et K.) 795. — 20

— tent. Catal. rational. dissert. ad medicinam forensem et politiam medicam spect. ab a. 1569 ad nostra usque tempora. 8. maj. ibid. 796. — 16

— Magazin f. Geburtshelfer. 1r Bd. 2 Stck. 8. Ebend. 794. (à 10 gr.) — 20

— Beschreib. e. Mißgeburt, nebst medicin. Bemerk. üb. d. Gegenstand. 8. Tüb. Cotta. 801. — 10

Schweigger, Aug. Fr., Specimen florae Erlangensis. Sp. I. 8. Erl. Palm. 805. — 12

— üb. Kranken- u. Armen-Anstalten zu Paris ꝛc. v. J. G. Langermann. 8. Bayreuth, Lübecks Erben. 809. — 18

Schweigger, F. C. L., de privato sacrae coenae usu comment. 8. Erlang. Palm. 785. — 6

— Geschichte d. moral. Behandlung e. Kranken. 8. Ebend. 790. — 6

Schweighäuser, Joh., Elementarbuch z. Unterrichte d. Französ. 2 Thle. n. Anh. 8. Strasb. Akadem. Buchhandl. 785—91. — 20

Schweighäuser, Joh., Instruction raisonnée sur les calculs d'une utilité générale adaptés aux nouveaux poids et mesures etc. 12. Strasb. Levrault. 801. Rthlr. — 10
— geographisches Lehrbuch; 2 Curse. 8. Strasb. Akad. Buchh. 785. — 12
— mathematisches Lehrbuch. 5 Curse. 8. Ebend. 785—787. 2 —
— Opuscula academica seorsim olim edita etc. II Part. 8. Bipont. Treuttel et W., Strasb. 806. 1 20
— systemat. Unterr. in Anwend. d. Rechnung a. d. neuen Maaße und Gewichte. 12. Strasburg, Levrault. 799. — 10
— Versuch e. sokrat. Vortrags d. sogenannt. 5. Species d. Rechenkunst. 8. Strasb. Akadem. Buchh. 786. 1 20
— emendationes et observationes in Suidam. 8. maj. Strasb. Gräff. 789. — 6
Schweighäuser, J. F., Anweisung z. Entbindung mit der Zange. 8. Leipz. Wolf. (Schmidt.) 796. — 4
— archives des accouchemens. IV Vol. 8. Strasb. König. 2 4
— Instruction pratique sur l'usage du Forceps dans l'art des accouchemens. gr. 8. Paris. (König à Strasbourg.) 800. — 8
Schrbp. — 9
— tablettes chronol. de l'histoire de la médecine puerpurale. 12. Strasb. Levrault. 808. — 12
Schweighofer, J. M., wöchentl. Beyträge zur Gesch. des gegenwärtigen Feldzuges. 12 Stck. 8. Wien, Gheleu. 788.
— Abhandl. von dem Commerz d. österr. Staaten ꝛc. 8. Ebend. 785. — 20
— Größe d. Handlung unter Joseph II. ꝛc. 8. Wien, Rötzl. (Kaufuß.) 782. — 4
— Versuch üb. d. gegenw. Zustand d. österr. Seehandlung. 8. Ebend. 783. — 8
— Einleit. z. Kenntniß d. Staatsverfassung der vereinigten Königreiche Marokko und Fez. gr. 8. Ebendas. 783. — 8
— Wettstreit zw. d. Augarten u. Prater. 8. Wien. (Barth, Lpz.) 782. — 4
— der politische Zuschauer. 3 Bde. 8. Wien, Gheleu. 788.
Schweigl, Jg., verbesserte Grundlehre d. Violine, z. Erleichterung der Lehrer und z. Vortheil d. Schüler. 4. Wien, Rötzl. (Kaufuß.) 785. — 12
— Grundlehre d. Violine. 2 Thle. gr. 4. Prag, Widtmann. 794—95. (1r 1 Rthlr. 2r 1 Rthlr. 16 gr.) 2 16
Schweikart, s. Schweickart.
Schweinitz, D. v., erbaul. Bußgedanken. 8. Frankf. Esprep. 728. — 16
— Freudenschild wid. Traurigkeit in kummerl. Zufällen. 8. Frankf. 701. — 12
— Sieg d. Glaubens wid. alle Traurigkeit. 8. Bresl. Meyer. 708. — 12
— Summarien über die Bibel. 8. Regensburg. 718. — 8
— evangel. Todesgedanken üb. alle Evangelia. 8. Bresl. Meyer. 750. — 14
Schweinitz, M. Ch. v., Unterricht in der Stallfütterung, m. Hinsicht auf Futterordnung. gr. 8. Dresden, Walther. 806. — 3
Schweins, Ferd., Skizze e. Systems d. Geometrie. 4. Heidelberg, Mohr u. Z. 810. — 5
— Geometrie, n. e. neuen Plan bearbeitet. 2 Theile. m. K. gr. 8. Göttingen, Vandenhöf u. Ri. 805–8. (a 2 Rthl. 12 gr.) 5 —
— System der Geometrie, mit Kupf. gr. 8. Ebendas. 8 8. 2 12
— Mathematik f. d. ersten Unterricht: Arithmetik, Algebra und Geometrie, mit Kupfern. 8. Gießen, Heyer. 809. 1 8

Schweins, Ferd., de serierum summatione specimen. 4. Heidelb. Mohr et Z. 810. Rthlr. — 6
Schweiz, die ehemalige u. gegenwärtige, in Rücksicht ihrer polit. u. militär. Lage geg. d. übrige Europa. 2 Thle. gr. 8. Lpz. Dyk. 806. 1 4
— über die, am Ende des 18ten Jahrh. 8. Zürich, Orell, F. u. C. 801. 1 6
— die bessere, oder das Fest d. Dankbarkeit. 8. Ebendas. 801. — 8
— über die, und d. Mittel u. d. Bedingnisse e. neuen Organisation d. helvet. Republik f. d. Interesse d. europ. Staatensystems. 8. Tüb. Cotta. 801. — 9
— die Sächsische, s. W. L. Gröningers Schauau ꝛc.
— d. Sächsische, 1. Heft, mit 16 Kupf. Fol. Lpz. Schmidt. 806. 10 —
— über die, u. die Schweizer. 2 Thle. 8. Berlin, Wieweg in Braunschw.) 795—96. (1r 16 gr. 2r 18 gr.) 1 10
— — dass. 2 Thle. 8. Berlin. (Levrault in Strasb.) 1 6
Schweizer, der gutgesinnte, und der eben so wohlmeinende Oestreicher. 8. Augsb. Kranzfelder. 799. — 5
— d., auf d. Rigiberg, von G. Grob. 3 Thle. 8. St. Gallen, Huber u. C. 795—806. (1r 18 gr. 2r 3r hat a. d. Titel: G. Grob Darstell. ein. Theils d. Schweizergesch. 2 Thle. à 1 Rthlr. 8 gr.) 3 10
— d. v. Vorurtheilen freye, 8. Dessau, Gel. Buchhandl. 782. — 6
Schweizer, C. W., de desuetudine. 8. Lps. Leupold. (Göthe.) 802. — 8
— Observationes forens. de firma mercatorum. 4. Lps. Göthe. 803. — 8
— über den Provocationsprozeß, besonders nach Kön. Sächs. Rechten. 8. Lpz. Köhler. 810. — 16
— — dass. 8. Leipz. B. Fleischer. 806. — 16
— de rebus dubiis commentarius. T. I. 8. maj. Lps. Sommer. 803. — 12
Schweizer, Jac., Samml. d. vorzügl. Sittensprüche Jesu u. Matthäus V, VI, VII. neu übers. u. erläut. gr. 8. Zürich, Orell, F. u. C. 804. 1 —
Schweizer, J. C., Anleit. zur Erlern. d. deutschen Sprache und ihrer Orthographie ꝛc. 8. Ebend. 809. 1 —
Schweizer, J. Ed. F., Beschreib. d. vortreffl. Stahlbrunnens zu Langenschwalbach. 8. Wetzlar, Winkler. 774. — 12
Schweizer, J. J., Lavater d. Kinderfreund. 2 Bde. Winterthur, Steiner. 802. — 6
— religiöse Vorträge und Lieder. 8. Ebend. 808. — 20
— Werner v. Stanz, Familiengemälde a. d. unglückl. Unterwaldner Kriege, in 12 Gesängen, mit 6 Kupf. ꝛc Hälfte. 8. Ebend. 802. 1 6
Schweizer-Allerley. gr. 8. Bern, Selzer. 787. — 18
— -Bauer, der glückliche, oder Anleit. z. vierländischen Landbaue, eine Preisschrift. 8. Bern, Typograph. Societät. 790. — 10
— -Blatt, e. Wochenschr. v. Verf. d. Lienhard u. Gertrud (H. Pestalozzi). 2 Bde. 8. Dessau, Gel. Buchh. (Ziegler in Zürich.) 782–83. 2 16
— -Bote, der aufrichtige und wohlerfahrene, 1r—7r Jahrg. 4. Aarau, Sauerländer. 804—10. (à 1 Rthlr. 16 gr.) 11 16
— -Briefe an Cäcilie, s. Fr. Bouterweck.
— — geschrieben a. d. Lemanischen Ufern, s. in Romanen.
— -Chronik, von d. ält. bis auf die neuesten Zeiten, m. K. 2 Bde. 8. Bern, Typ. Soc. 801. 4 8
— -Chronikleln, m. K. 12. Bern, Typogr. Soc. 796. 1 8
— -Elegien. 8. Erfurt, Hennings. 803. — 18
— -Gegenden, dreyßig, als Zugabe zu J. G. Ebels Handbuch f. Reisende d. d. Schweiz. gr. 8. Zürich, Orell, F. u. Comp. 807. 2 16
— -Geographie, zu e. Leitfaden d. vaterländ. Jugend bestimmt. 8. Basel, Thurneisen. 783.

Schweizer-Lieder, neue, 8. Bern, Typogr. Soc. 776. Rthlr. — 5
— -Medaillen, Kupferwerk. Ebend. — 10
— -Reise, kleine, 8. Heidelb. Pfähler. (Braun.) 790. — 6
Schwendendorfer, B. L., de actionibus forensibus. III Prts. 4. Lips. Dyk. 713-25. 5 12
Schwender, J. G., Handbuch f. Maurer, Steinmetzen, Tischler, Zimmerleute, m. 102 K. 4. Leipz. Ind. Compt. 805. 5 —
— Handbuch f. Zimmerleute, m. 17 K. (aus d. vorh. abgedr.) 4. Ebend. 806. 1 8
— — d. Zimmerkunst, m. 19 K. 12. Ebend. 1 8
Schwenk, Chr. Gotth., Andachten in d. heil. Charwoche. 8. Dresden, Gerlach. 782. — 2
— Andachten in Liedern. 8. Ebend. 781. — 2
— heil. Bibellust. 8. Ebend. 777. — 4
— Communionbuch. 8. Ebend. 781. — 4
— Erquickung auf d. Siegbette. 8. Ebend. 781. — 3
— gottsel. Gedanken a. d. heil. Schrift. 8. Ebend. 781. — 4
— d. gesunde Landleben mit J. C. Hebenstreits Vorrede. 8. Ebend. 769. — 8
— Nachr. v. Radeberger Bade. 8. Ebend. 778. — 2
— Spruchbuch a. alle Tage. 8. Ebend. 776. — 4
— — a. d. Sonn- u. Festtage. 8. Ebend. — 2
— Bemerk. üb. d. Wassersucht, m. Zusätzen v. Schmalz. 4. Ebend. 787. — 14
Schwenk, Fr., d. fromme Hausvater u. d. fromme Hausmutter, e. nützl. Lehr- u. Gebetbuch. 8. Augsb. Wolf. 737. — 10
— christlicher Tag od. Gebetbuch. 8. Ebend. 747. — 9
Schwenk, M. W., Abhandl. v. d. großen Wasserschierlinge, a. d. Holländ. m. K. gr. 8. Münster, Perrenon. 776. — 8
Schwenkenfeld, Lehre, zergliedert u. mit Erläuterungen versehen. 8. Breslau, W. G. Korn. 776. — 16
Schwenter, D., philosophische u. mathemat. Erquickstunden, m. K. 3 Thle. 4. Nrnb. Stein. 4 —
Schwenzel, Joh. Ulr., Luther, Speners Vorgänger, und dies. s. Nachfolger ꝛc. 4. Berlin. 719. — 4
Schweppe, A., Entwurf e. Systems d. Pandekten, als Leitfaden z. Vorles. gr. 8. Kiel, Adlabem. Buchhdl. 806. — 8
— de querela officiosi testamenti successori necessario in genere tali in singulo quovis casu concedende. 4. Göttng. Brose. 805. — 6
Schweppe, J. L., wirtembergischer Mercurius, od. vollständiges Wetzn- und Reitenbuch. 8. Stuttg. Steinkopf. 765. — 12
Schwer, J. L., Predigten uber verschied. Texte. 8. Leipzig, Breitkopf. 763. 1 —
Schwerd, C. F., Menschentugenden in Erzähl. 1r. 8. Merseburg, Wagner. 795. — 8
— Schwärmereyen über Liebe u. Natur, m. 12 Melod. 8. Ebend. 797. — 16
Schwerdling, Joh., Predigten auf alle Sonntage des Jahres. 2 Bde. 8. Kemps. (Aloys Doll in Wien.) 801. 3 —
— prakt. Anwend. aller unter Leopold II. in geistl. Sachen ergang. Verordnungen. 8. Cilli. (Korn d. alt. in Bresl.) 793. 1 —
— prakt. Anwend. aller K. K. Verordnungen in geistlichen Sachen. 4 Thle. 8. Wien, Möslc. 790. 3 16
Schwerdtner, Dan. Gottfr., bibliographia sacra, od. Bibelandacht u. Bücherlust. 4. Jauer. 708. — 5
— memorabilia evangelica, sonderbare Sonntagsmerkwürdigkeiten. 4. Ba. h.n, Drachstedt. 733. 1 12
— zwanzigjähr. Kirchenarbeit in Trau-, Tauf- u. Trauer-Reden. 4. Bautzen. 727. 1 —
Schwerdtner, K. F., Medicina universalis, od. Kraft und Wirkung d. schlechten Wassers ꝛc. 6 Thle. 8. Leipz. Groß. (Frommann in Jena.) 737. 1 12
Schweren, F. L., de lege Amortizationis in ducatibus Iuliae et Montium vigente. 4. Düsseldorf, Daenzer. 787. — 8
Schwerin, v., d. Glück des Friedens. 8. Berlin, Schöne. 792. — 3
Schwerin, W. F. C. v., Darstell. f. Dienstentlassung aus d. preuß. Militairdienst nach 43 Jahren; (hat a. d. Tit. Muster f. Stabs-Capitaine, Rapports zu machen, von einem Schuler Friedrichs II. m. 2 Kart.) 8. Leipz. Baumgärtner. 800. Rthlr. 1 8
— Gedanken über einige militairische Gegenstände. 8. Lpz. Kummer. — 8
Schwerz, J. N., Anleitung z. Kenntniß d. belgischen Landwirthschaft, m. 12 K. 3 Bde. gr. 8. Halle, Hemmerde u. S. 807-11. (1r 1 Rthlr. 16 gr. 2r 1 Rthlr. 20 gr. 3r 1 Rthlr. 20 gr.) 5 8
Schweser, Chr. H., kluger Beamte, od. vollständ. Unterricht in d. ganzen Rechtsgelahrheit nach allen 3 Objectis juris. 7 Thle. 4. Nrnb. Raspe. 769. 12 —
— Criminalproceß, m. K. 4. Ebend. 768. 1 8
— Theatrum Servitutum, od. Schauplatz d. Dienstbarkeiten. 4. Ebend. 769. 2 —
— d. klugen Beamten vollständ. Formularbuch. 2 Thle. 4. Ebend. 772. 1 16
— — — tägl. Handlexikon, s. Krackherr.
— d. kluge Jagd- u. Forst-Beamte, m. K. 4. Nrnb. Raspe. 774. 2 —
— Rechnungsbeamter. 4. Ebend. 769. 1 8
— d. kluge Wirthschaftsbeamte, nebst e. Gartenbuche, m. K. 4. Ebend. 769. 2 12
— Zehendrecht. 4. Ebend. 769. 1 16
Schwessinger, J., evangel. Wahrheiten, aus d. Sonn- und Festtagsevangelien. 4. Hildburgh. Hanisch. 795. 2 8
Schwestern, die, zwischen P** u. W**, od. neu entdecktes Freymaurer- u. Revolutionssystem. 8. (Riegers.) 796. — 16
— d. zwey, aus dem herzoglichen Hause Meklenburg, Stammmütter d. ganzen jetzigen Hauses, ein histor. Fragment. 8. Altenb. Schnuphase. — 4
Schwilkard, L. H., Entwurf z. Anlage e. Holzarten-Sammlung. 8. Göttng. Dieterich. 800. — 6
Schwimmer, Joh. Mich., physikal. Ergötzlichkeiten und Gartenlust. 8. Erfurt, Stöpel. 717. — 16
— deliciae physicae port., physikal. Gartenlust. 3 Thle. 8. Ebend. 702. — 18
Schwindel, Ge. Iac., bibliotheca exegetico-biblica. 4. Nrnb. Monath. 721. 1 —
Schwitzen, S. v., Instruction f. Staatsgüterbeamte u. s. die, so dabey angestellt zu werden suchen. Fol. Klagenfurt. Kaulfuß, Wien. (Gräff in Leipz.) 788. 1 16
Schwollmann, Wilh. Alex., comment. de episcopis a presbyteris diversis. 4. maj. Hamb. Herold. 780. — 3
— Größe d. Fürsten d. d. Religion. 4. Flensb. Korte. 775. — 2
— dissertat. epistolica de imput. peccatorum mundi Chr. non qua poenas illorum tantum etc. 8. maj. Hamburg, Herold. 780. — 3
— Grundsätze, n. welch. d. Schlesw.-Holstein. Liturgie u. d. Handbuch d. Peritopen ausgefertigt werden. 8. Flensburg, Korte. (Christiani in Schlesw.) 793. — 6
Schwoy, F. J., Topographie von Mähren. 3 Thle. 8. Wien. (Gastl in Brünn.) 793-94. — 4
Schwyzer, J. J., s. Schweizer, J. J.
Schyn, Herm., historiae Mennonitarum plenior deductio. 8. Amsterdam, Waesberg. 729. — 12
Schytte, L., Dänemarks u. Norwegens natürl. und polit. Verfassung, deutsch übers. m. Zus. 1r u. 2r Th. 2te Abth. 8. Flensb. Korte. (Christiani in Schlesw.) 782-84. — 16
Schytte, Pont. romanorum imperium doctum. 8. Nrnb. 712. — 10
Scelta di Lettere familiari degli Autori più celebri etc. 8. Lpz. Sommer. 804. — 21
Sciarelli, Nic., Katechismus v. d. Ablässen u. d. ächten Lehre d. kathol. Kirche, a. d. Ital. 8. Soest, (Coppenrath in Münster.) 788. — 2
— — dasselbe. 8. Leipz. Sommer. — 5

Science des négocians et teneurs des livres. 8. Paris. (Thourneisen à Basle.) 792. Rthlr. 2 8
— la, du bon homme Richard, ou moyen facile de payer les impôts, trad. de l'anglais. 12. Basle, Flick. 778. — 8
Scientia Sanctorum compendium bona Voluntas etc. 8. St. Gallen. (Wolf, Augsb.) 764. — 9
Scilla, de corporibus marinis lapidescentibus. 4. Lips. 744. 1 16
Scioppius, Casp., grammatica philosophica c. Herzog. 8. Augsb. Mers. 712. — 6
Scipio, Aquilanus, Pisanus, de placitis philosophorum etc. c. annot. Brucker. 4. Breslau, W. G. Korn. 755. — 12
Scopoli, Io. Ant., Annus I—V. Historico-naturalis. 8. Lips. Hilscher. (Compt. f. Litt.) 768—72. 1 15
— Abhandl. v. Bienen und ihrer Pflege, a. d. Lat. (v. von Meidinger.) 8. Wien, Stahel. (Schaumburg.) 787. — 6
— fundamenta chemiae praelectionibus publicis accommodata. 8. maj. Prag. (Kraus, Vien.) 779. — 20
— — id. lib. 8. maj. Lips. Crusius. (F. C. W. Vogel.) 777. — 9
— — id. lib. gr. 8. Lausanne, Pott. 777. — 16
— Anfangsgr. d. Chymie, a. d. Latein. v. von Meidinger. 8. Wien, v. Mösle. 786. 1 —
— crystallographia Hungarica exhibens crystallos indolis terrae. P. I. c. fig. 4. maj. Prag, Gerle. 776. 2 —
— v. d. Ursachen d. Mangels an Dünger in Görz. 8. Wien, Kraus. 771. — 4
— Flora carnioliaca. II Tom. gr. 8. ibid. 771. 5 8
— deliciae Florae et Faunae insubricae. III Part. fol. Leyden, de la Molliere. 791. 30 —
— Einleit. z. Kenntniß u. Gebr. d. Fossilien f. Studirende. gr. 8. Riga, (Hartknoch in Lpz.) 769. — 12
— Fundamenta botanica praelect. publ. accommodata, c. fig. 8. maj. Vien. Wappler. (Beck.) 786. — 20
— dissertationes in historiam naturalem, c. fig. Part. I. 8. Prag, Gerle. 772. — 16
— introductio ad historiam naturalem, sistens genera lapidum. 8. maj. ibid. 777. 1 4
— de hydrargyro idriensi tentamina phys. chem. med. ed. I. C. T. Schlegel. 8. maj. Ienae, Hartung. (Dieterich, Gött.) 771. — 5
— entomologia carniolica exhibens insecta Carniolae indigena. 8. maj. Vien. Trattner. 771. — 18
— Abhandl. v. Kohlenbrennen, m. K. 8. Bern, Haller. 773. — 4
— d. Kunst d. Kohlenbrennens. gr. 8. Bern, Typograph. Societ. 800. — 4
— Anfangsgründe d. Metallurgie, m. 20 K. gr. 4. Mannheim, Schwan u. G. 780. 3 8
— mineralogia. 8. maj. Prag, Gerle. (F. C. W. Vogel, Lips.) 772. — 16
— Anfangsgründe d. systemat. u. prakt. Mineralogie, a. d. Lat. gr. 8. Ebend. 775. — 12
— Bemerkungen a. d. Naturgeschichte. 3 Jahrg. a. d. Lat. von v. Meidinger. 8. Wien, Gerold. 781. 1 —
— flora carniolica exhib. Plantas Carniol. indigenas. 8. maj. Vien. Trattner. 775. 1 4
— physikal. chem. Abhandl. v. Idrianischen Quecksilbervitriol, übers. v. von Meidinger. 8. München, Lindauer. 786. — 5
— Bemerkungen a. d. Naturlehre d. Vögel s. Kabinets beschrieben. 8. Lpz. Hilscher. (Compt. f. Litt.) 770. — 19
Scopp, Joh. Geo., gründl. Einleit. z. Amtsverwaltung u. Berechn. e. Dorfs u. Landbeamten. 4. Nrnb. Grattenauer. 757. — 20
— Einleit. e. Defensoris in peinl. Fällen. 4. Ebend. 758. — 12
— Zusätze zu Fröhlichsburgs Halsgerichtsordnung. 4. Ulm, Wohler. 760. — 5
— de jure divortiorum, v. Recht d. Ehescheidung. 4. Nrnb. Grattenauer. 750. — 8
— de jure sponsaliorum, v. Recht d. Eheverlöbnisse. 4. Ebendas. 755. — 6

Scopp, Joh. Geo., de jure testamentorum, v. Recht d. Testamente. 4. Frkf. Andreä. 758. Rthlr. — 16
— compendium equestre de juribus ac privilegiis equitum ord. teuton. S. R. I. 8. Schwabach, Enderes. 756. — 5
— diatriba juris publici, sive quasi-compendium equestre de origine, c. fig. 8. Frcf. Andreae. 775. — 10
— Schauplatz d. mechan. Mühlenbaues. 1r Thl. u. 5 Fortsetzungen, m. K. 4. Ebend. 766–69. 3 18
— Anleit. z. juristi. praxis. 4. Nurnb. (Stage in Augsb.) 761. 1 8
— juristische Praxis. 4. Nürnb. Grattenauer. 758. — 16
— Entwurf d. Anfangsgründe d. alten, mittlern und neuern deutschen Rechtsgelehrsamkeit. 4. Augsb. M. Rieger. 762. 1 —
— Anweis. z. Reichsgerichtsverfassung, besond. des Reichsprocesses. 4. Ebend. 761. 1 —
— d. in peinl. Fällen wohl instruirte Richter, od. theoret. prakt. Criminaltractat. 4. Nürnb. Grattenauer. (Stage in Augsb.) 758. 1 16
Scoti, A., Vocabularium juris utriusque, vide P. Vicat.
Scott, v. wahren Christenleben, a. d. Engl. 8. Naumburg, Löffler. 725. — 20
Scott, T., Kraft d. Wahrheit, s. in Romanen: Kraft.
Scotti, I., Dies sacra p. Loca divinae Scripturae progrediens. 8. Vien. Gerold. 781. — 6
— bibliches Gebetbuch. 12. Augsb. Veit. 786. — 4
Screta, Heinr., de febri castrensi maligna. 8. Basel, Brandmüller. 716. — 6
— v. d. allgemeinen ansteckenden Lagersucht. 8. Ebendas. 716. — 5
Scriba, D. P., v. d. Bitterkeit d. Todes. 4. Lübeck, Donatius. 762. — 5
— Versuche in geistlichen Liedern. gr. 8. Hamburg, Beck. 764.
— Predigten üb. versch. Texte. gr. 8. Ebend. 772. — 8
Scriba, Joh. Chr., Weisheitslehren, siehe Weisheitslehren ꝛc.
Scriba, L. Wi., Beyträge zur Insektengeschichte, m. K. 3 Hefte. gr. 8. Frankfurt, Varrentrapp. (Sommer in Lpz.) 793. 2 4
— Journal f. Liebh. d. Entomologie. 1r Bd. 3 Stck. gr. 8. Frkf. Varrentrapp. 790–92. — 20
Scriblerus, Mat., Leben, Werke und Entdeckungen, eine Satyre üb. die Misswendungen d. Wissenschaften, aus dem Engl. 2 Thle. 8. Hannover, Helwing. 783–84. (1r 5 gr. 2r 4 gr.) — 9
Scribonius Largus, denuo edidit Bernhold. 8. Strasb. König. 786. — 18
Scriptores rerum Basiliensium. P. I. 8. Basel, Thurneysen. 752. — 16
— — Bohemicarum. II Tmi. 8. maj. Prag, Widtmann. 784. 2 16
— — Marchiae Brandenburgensis. II Tmi. 4. Frcf. Straus. (Acad. Hdl.) 742–53. 2 4
— de rebus Marchiae Brandenburgicae maxime celebres etc. 4. Berlin, Nicolai. 729. 3 —
— rerum Brandenburgicarum quibus Historia Marchiae Brand. recensetur, VIII Pts. II Tmi. 4. Frcf. Braun. 751. 2 8
— Classici Romanorum, c. Comment. Ruperti, König, Wagner, Schmieder et Teschucke. VIII Tmi. 8. maj. Gotting. Dieterich. 801—8. (die darin enthaltenen Autoren mit ihren Commentarien siehe unter I. 1. Iuvenal. I. 2. Persius, II. Cicero de legibus, III. Curtius Rufus. IV. Cornelius Nepos. V. Plauti Comoediae, VI. Taciti Annales, VII. Valerii Argonauticon. VIII. Claudianus.)
17 16
Schreibp. 26 13
Velin. Pap. 38 22
— rerum Monast. Ecclesiasticarum. VI Tmi. fol. Ulm, Stettin. 755–66. 14 4

Scriptores Erotici graeci: Achillas Tatius, Heliodorus, Longus et Xenophon Ephesius, Textum recogn. selectamque lect. variet. adj. Ch. W. Mitscherlich. III Vol. 4 Pts. 8. maj. Biponti. (Treuttel et W. Strasbg.) 792. Rthlr. 7 —

— rerum Germanicarum a Carolo M. ad Fridericum III. c. omni re diplomatica Friderici imp. c. Schülter, c. tab. aen. fol. Strasb. Treuttel et W. 702. 1 8

— rerum Germanicarum aliquot insignes, qui gesta sub regibus et imperatoribus teutonicis, jam inde a Carolo M. ad Fridericum III. perpetua fere serie reliquerunt c. B. G. Struvio. III Vol. fol. ibid. 717. 3 8

— Historiae Augustae. II Vol. 8. maj. Biponti. (Treuttel et W. Strasb.) 787. 1 —

Schreibp. 1 6

— VI. Historiae Augustae, Ael. Spartianus, Iul. Capitolinus, Ael. Lampridius, Vulc. Gallicanus, Trebell. Pollio, Flav. Vopiscus, c. Püttmanu. 8. maj. Lps. Crusius. (F. C. W. Vogel.) 774. 2 —

— Historiae romanae latini veteres, c. tab. aen. II Tmi. fol. Heidelb. Pfähler. 718. 20 —

— Historiae romanae minores: Sex. Aur. Victor, Sex. Rufus, Eutropius, Messal. Corvinus, ad optim. edition. collati. 8. Biponti. (Treuttel et W. Strasb.) 789.

— Historici latini, variant. lection. necessar. et notis select. illustr. c. A. W. Bronson. T. I. et 2. tit. Sallustii bellum catilinar. et jugurth. 8. Copenh. Arnzen et H. 802. 1 16

— rerum Lusaticarum antiqui et recentiores c. praef. C. G. Hoffmann. fol. Lps. 719. 5 8

— Neurologici minores selecti, sive Opera minora ad anatomiam, physiologiam et pathologiam nervorum spectantia, ed. C. F. Ludwig. IV Tmi. 4. maj. Lips. Gleditsch. 791–95. (I–III. à 3 Rthlr. IV. 3 Rthlr. 16. gr.) 12 16

— Physiognomiae veteres ex recens. Camilli, Perusci et Sylburgii c. not. Franc. 8. maj. Altenb. Richter. (Acad. Hdl. in Jena.) 780. 2 —

— de Plantis Hispanicis, Lusitanicis, Brasilienſibus adorn. et recud. c. I. I. Römer. 8. maj. Nrnb. Raspe. 796. 1 —

— rei Rusticae veteres latini, c. not. I. M. Gesner, ed. nova et aucta c. I. A. Ernesti, c. fig. II Tmi. 4. maj. Lps. Fritsch. (Hahn.) 735–74. 7 —

— rei Rusticae ex libror. scriptor. atque editorum fide virorum doctor. conjecturis correxit atque interpretum omnium collect. et excerpt. comment. suisque illustr. I. G. Schneider, c. fig. IV Tmi. 8. maj. ibid. 794–97. (I. II. 8 Rthlr. III. 2 Rthlr. IV. 2 Rthlr. 12 gr.) 12 12

— rei rusticae vetor. latini e recens. I. M. Gesner, cum ejusd. praef. et lexico rustico. Vol. I. cont. Catonem et Varronem. Praemitt. notitia literaria Stud. Societ. Biponti. II. Columellam. III. Palladium et Vegetium, cum Gargilii Martialis fragmento et Auson. Popmae lib. de instrumentis fundi. IV. Lexicon Rusticum. 8. maj. Biponti, Typogr. Soc. (Treuttel et W. in Strasb.) 787–88. 2 20

Schreibp. 5 8

— rei Rusticae veteres latini ed. Gesner. V Vol. 8. Mannh. Acad. Bchhdl. (Lotter.) 781. (I. II. Columella. 20 gr. Postp. 1 Rthlr. 4 gr. III. Cato et Varro. 8 gr. Postp. 12 gr. IV. Palladius. 6 gr. Postp. 9 gr. V. Vegetius. 9 gr. Postp. 14 gr.) 1 19

Postp. 2 15

— a Societate Hafniensi bonis artibus promovendis edita Danice editi, nunc autem in latinum sermonem conversi interpret. P. P. c. indice et fig. II Pts. 4. Copenhagen, Jahn. 746. 3 —

Scriver, Christ., Gottholds 600 zufäll. Andachten. gr. 8. Lpz. Gleditsch. 752. — 12

— Biblia parva, od. kl. Bibel ꝛc. 4. Lpz. Junius. (Knobloch.) 705. 1 12

— d. blut. ünst. Bild d. gekreuzigten J. C. 8. Magdeburg, Scharfenhauer. 728. — 3

Scriver, Christ., d. in leibl. Armuth sich befind. u. d. Mittel u. Trost e. Gottes-Wort reich gewordene Christ. 8. Magdb. Seidel. 745. Rthlr. — 10

— andächt. Christenthum, in Morgen- und Abendgebeten. 8. Lpz. (Schulbuchdl. in Brsdw.) 752. — 8

— — daſſ. m. K. 12. Lpz. 726. — 12

— Communionbuch. 8. Lpz. Sommer. — 4

— erbaul. Buß- Beicht- und Communionbuch. 12. Lpz. Breitkopf. 771. — 5

— neue Creatur, od. d. in Christo erneuerte menschl. Herz, a. d. gewöhnl. Evang. d. ganze Jahr. 4. Lüneburg, Stern. 740. 1 8

— Gebetskleinod, m. K. 8. Nrnb. Raspe. 748. — 12

— guld. Gebetskleinod, m. K. 8. Ebend. 761. — 16

— Gedenksprüche üb. d. Sonn- und Festtagsevangelia. 4. Lpz. Gleditsch. 718. — 20

— chrysologia catechetica, od. Goldpredigten von Catechismo dren. 8. Magdeburg, Seidel. 709. — 8

— heil. u. Gott wohlgefäll. Haushaltung a. d. Evang. 4. Ebend. 727. 1 12

— Herrlichkeit u. Seligkeit d. Kinder Gottes, a. d. Evang. 4. Nrnb. Monath. 742. 1 8

— Lebensregeln. 8. Wolfenb. Meißner. 731. — 3

— Gott geheil. Passionsandachten, m. K. gr. 8. Nrnb. Monath u. K. 738. 1 —

— christlich gesinnter Patiente. 8. Lpz. Gessner. 752. — 6

— dreyfaches Abscheu eines Christen, Evangelien-Postill. 4. Nrnb. 713. 1 8

— Predigten von der auserwählten Seelen Abschied und seligem Zustande im ewigen Leben. 4. Magdb. 745. 1 8

— verlorenes und wieder gefundenes Schäflein. 8. Magdeb. Scharfenhauer. 748. — 6

— Seelenschatz mit J. G. Pritii Vorrede. 5 Thle. Folio. Ebend. 709. 4 8

— Seelenschatzes Kraft, od. geistr. und beweegl. Seelenandachten. 4. Ebend. 745. 2 8

— Seelenschatzes Stern und Kern, od. vollkommenes Register von L. Koch. Fo. Ebend. 726. 1 16

— Siech- und Siegesbette, m. K. 2 Thle. 8. Nürnberg, Raspe. 761. — 12

— Theognosie, od. Erkenntniß Gottes, a. d. Evangelien. 4. Nrnb. 713. 1 12

Scriver, Pet., opera philologica et poëtica. 4. Arnheim, Mortier. 752. 1 16

Scrofani, Essai sur le commerce général des nations de l'Europe etc. 8. Paris et Strasb. Treuttel et W. — 12

Scrofani, X., Reise in Griechenland, in d. J. 1794–95. m. 1 Charte, 10 Handelstabellen und Anmerk. a. d. Frz. gr. 8. Gera, Heinsius. 801. 1 16

Scuderi, F. M., Vorschläge z. Ausrott. d. Kinderblatern, a. d. Latein. 8. Schnepfenthal, Bchhdl. d. Erzieh. Anst. 796. — 5

— v. Ursp. d. ansteck. Krankheiten, besonders d. Blattern, a. d. Latein. 8. Frkf. Gebhardt und K. 796. — 6

Scuderi, Madame, scharfsinnige Unterredungen von Dingen, d. zu e. wohlanstand. Aufführung gehören, übersetzt v. Frau von Ziegler. 8. Lpz. Breitkopf. 738. — 8

Scudero, D. J., Ferrugias d. Arzneywissensch. nebst Abdhl. Schiffe und Häuser v. d. Blitz zu verwahren, a. d. Italien. 8. Münster, Perrenon. (Coppenrath.) 771. — 7

Scultetus, Andr., Gedichte, gesund. v. Lessing. 8. Brschwg. Waisenhausbuchdl. 771. — 6

— Nachlese hiervon, s. H. Scholz.

Scultetus, Dan. Sever., hypotyposis atque depulsio errorum romanae eccles. ctra. Bossuet. 8. Jenae. 706. — 12

— paraphrasis continua in Nov. Testam. fol. Lüneburg, Stern. 726. 2 —

— assertio amplissimae divinae gratiae ctra. Pictetum. 8. Lps. 701. — 6

Scuolo, la Sublime italiana, le piu eccellenti opere Poetiedizione di G. Valenti IX Vol. 8. Berlin, Lange. 799–805. (I. le Rime italiane. 1 Rthlr. 4 gr. II–V. Ariosto Orlando furioso. 4 Vol. 5 Rthlr. 12 gr. VI. Dante Alighieri. 1 Rthlr. 8 gr. VII. VIII. Torquata Tasso la Gerusalemma liberata. 2 Vol. 2 Rthlr. 12 gr. IX. il Morgante maggiore di Messor Luigi Pulci. 1 Vol. 1 Rthlr.) 9 12

— la Sublime italiana, ouvero le piu eccellenti opere Prosatori. VI Vol. 8. ibid. 797. (I–III. N. Macchiavelli Opere. 3 Vol. 3 Rthlr. 4 gr. IV–VI. Boccaccio il Decamerone. 3 Vol. 3 Rthlr.) 6 4

Scupuli, Lor., certamen spirituale seu manuductio sancta et solida ad perfect. christianam. 8. Augsb. Rieger. 781. — 9

— Anweis. über die Art zu kämpfen um gut zu werden. 8. Münster, Theissing. 795. — 20

— Krankenbuch, wie Kranken beyzustehen, um sie zu trösten, für Seelensorger. 8. Ebend. 798. — 6

— Seelenkampf und Friede d. Seele. 12. Bremen. 709. — 3

— geistlicher Streit, a. d. Span. v. Edelweckh. 2 Thle. 8. Wien, Gerold. 768. — 12

— — 12. Salzb. Mayr. 730. — 6

— — od. Anleit. z. christl. Vollkomm. 8. Augsb. Rieger. 787. — 9

— — — übers. v. J. Stark. 8. Augsb. Doll. 802. — 9

Scarch, E., Licht der Natur, a. dem Engl. von Errleben. 2 Bde. 8. Götting. Dieterich. 771–72. 1 20

Scbald, C., Cromwell Olivier, Protector v. Engl. 2 Bde. m. K. gr. 8. Lpz. Sommer. 807. 5 —

Scbald, G. C., kurzer Abriß der Historie. 8. Nürnberg, Lechner. 772. — 4

— kurzes Lehrbuch d. Historie und Geographie für Anfänger. 8. Nrnbg. Felsecker. 780. — 8

Scbald, G. F., d. Ganze d. Niedern-Reitkunst, nebst Anl. zum Voltigiren. 8. Ulm, Becker. 806. 2 —

— — — unter dem neuen Titel: Lehrbuch d. Niedern-Reitkunst nebst Anleitung zum Voltigiren. 8. Ebend. 810. 2 —

Scbald, J. A., Geschichte d. medic. pract. Schule an der Univers. zu Prag. 8. Prag, Barth. 796. — 8

— Annalen zur Geschichte d. Klinik ꝛc. f. d. Jahr 1781–83. 2 Thle. 8. Ebend. 797–803. (1r 16 gr. 2r nach seinem Tode herausg. v. Ambro . 1 Rthlr.) 1 16

Scbald, K. A., üb. Aufhebung d. Spanndienste, besonders in d. Mark Brandenburg. gr. 8. Berlin, Maurer. 805. — 8

— Lehrbuch über Landwirthschaft zum Gebr. f. Landschulen. gr. 8. Berlin, Dieterici. 810. — 16

Scbald, R. P., Theologia juridico-canonico-polemico-moralis ex Sacra tridentina Synodo, sacris canonibus, sanctis Patribus concinnata. III Tmi. fol. Würzb. Rienner. 740. 2 16

Scbas, s. Scebaß.

Sebastiani, A., Denkwürdigkeiten aus dem Leben Jesu ꝛc. 1r Thl. 8. Coburg, Sinner. 806. — 22

Sebastianovich, Franc., Poëmata, sparsim antea edita. Budae. (Pest, Eggenberger.) 805. — 8

Seber, Wolfg., bibl. Taschenbüchlein, nebst Tellers Fortsetzung u. d. Kreuz- und Trostbüchlein. 3 Thle. 8. Leipzig. 720. 1 —

Seberinyus, Joh., de praecipuis capitibus primae Educationis per paedagogos, horumque munere. 8. Presburg, Landes. (Weber.) 810. — 16

Seckendorf, Ad. v., Almanach f. Rittergutsbesitzer, Pächter ꝛc. f. Almanach.

— Appellation an alle Regierungen, Urtheilsverf. und d. gesammte Menschh. wider d. Anstell. galv. u. and. Versuche an d. Köpfen d. d. Schwerdt hinger. Verbr. gr. 8. Leipzig, Gemt. f. Lit. 808. — 4

— üb. d. höchste Benutzung d. Wirkl. 8. Ebend. 800. — 6

— Briefe an einen Prinzen von seinem Begleiter auf Reisen ꝛc. 8. Ebend. 805. 1 6

Schreibp. 1 8

— Conſequence, e. Gesellschaftsspiel, in Futteral. Ebend. — 10

Seckendorf, Ad. v., von den in Deutschland üblichen Gebräuchen bey Duellen. Lpz. Comt. f. Lit. Rthlr. — 12

— Fortsträgen. 10 Thle. 8. Ebend. 799—804. (1r 1 Rthlr. 2r–7r à 16 gr. 8r 18 gr. 9r 10r à 16 gr.) 7 2

Schreibp. 7 8

— sollen die akademischen Gerichte noch ferner in d. jetzigen Verfassung gelassen werden? 8. Ebend. 802. — 12

— ist das schöne Geschlecht auch wirklich d. Schöne? gr. 8. Ebend. 810. — 12

— d. Hochzeittag, eine Idylle. Ebend. — 2

— Vorschläge wider den Holzdiebstahl. 8. Ebend. 800. — 6

— patriotische Winke üb. das jetzt übliche Holzstehlen. 8. Ebend. 799. — 2

— üb. d. bess. Behandlung d. Kopfweide. 8. Ebend. 800. — 10

— einige Worte an d. Landstände Sachsens. 8. Ebend. 799. — 10

— Neugeschenk f. d. elegante Welt. 12. Ebend. 802. — 8

— Bemerk. üb. verschied. d. Oekonomien und Cameralisten interess. Gegenstände (hat auch den Titel: 17 Winke). 8. Ebend. 801. 1 8

— Versuche zu e. cameralist. u. d. Polizey betreff. Vorschlägen. 8. Ebend. 802. — 20

— d. Sommer- und Winter-Rübsen und Raps, od. Erfahr. üb. d. Anb. d. Früchte. 8. Ebend. 808. — 16

— Scenen d. höchsten Schmerzes. 8. Ebend. 801. — 16

Seckendorf, Amalie, Geschichte e. kleinen Mädchens aus der Schweiz, ein Stiftenbüchlein f. d. weibl. Jugend. 8. St. Gallen, Huber. 801. — 6

Seckendorf, K. A. Gf. v., neue Beyträge z. deutschen Theater aus „Tankred. 8. Ansbach, Haueisen. 786. — 8

— Gedichte. 2 Bde. 8. Zwickau, Schumann. 803. 1 —

— Vorurtheile, s. Vorurtheile.

Seckendorf, K. L. v., Musenalmanach f. 1807 u. 8. H. 8. Regensburg, Montag und W. (à 18 gr.) 1 12

— Taschenbuch, s. Taschenbuch von Weimar.

Seckendorf, S. v., d. Rad d. Schicksals, od. d. Gesch. d. Thomas-je'o. 2 Bde. 8. Dessau, Gelehrte Buchhandlung. 783. 1 —

Seckendorf, Theod v., Versuch e. Lebensbeschreibung des Feldmarschalls Grafen v. Seckendorf. 4 Thle. 8. Lpz. Barth. 792–96. 5 8

Seckendorf, Wit. Ludw. v., deutscher Christenstaat. 8. Königsb. Hartung. 745. — 18

— deutscher Fürstenstaat. 8. Jena, Stahl. (auch Crocker.) 754. 1 —

— Handpostille üb. d. Evangelia, herausg. v. H. C. Hecker. 8. Leipz. 750. — 18

— Histoire de la Reformation de l'Eglise chrétienne en Allemagne etc. 3 Vol. 8. Berl. Rottmann. 5 —

— ausführl. Historie d. Luthertums u. d. heilsamen Reformation, v. J. Frid übers. gr. 4. Leipz. 714. 4 12

— Bericht u. Erinner. üb. d. Buch: imago pietismi oder Ebenbild d. Pietisterey. 4. Halle. 713. — 4

Seeer, Thom., Predigten über verschied. Gegenstände. 8 Bde. gr. 8. Lemgo, Meyer. 775–85. (1r 2r à 16 gr. 3r 4r à 14 gr. 5r—8r à 16 gr.) 5 4

— Unterricht in d. vornehmst. Stücken d. christlichen Lehre, a. d. Engl. 2 Bde. 8. Leipz. Fritsch. 773. — 20

Secours, des, que l'etude des langues, de l'histoire, de la Philosophie et de la littérature offrent à la Théologie. gr. 8. Strasb. König. 801. — 7

Secreta rariora chymica medica, oder auserles. chym. Geheimnisse. 8. Nürnb. Raspe. 749. — 6

Secrétaire, le, du Cabinet et des Négocians. 8. Augsb. Wolf. 765. — 12

— le nouveau, du Cabinet. 12. Berne, Typ. Soc. 1 —

— de la Cour ou Lettres familières sur toutes sortes de sujets avec les réponses. gr. 12. Basle, Schweighäuser. 795. — 18

Secrétaire, le nouveau, de la Cour, ou lettres familières sur toutes sortes de sujets, avec les réponses. gr. 12. Strasb. König. 801. Rthlr. — 18

— d., d. ſchönen Geſchlechts. 16. Prag, Schönfeld. 794. — 20

— des Négocians, ou lettres françoises et italiennes. gr. 12. Augsb. Wolf. — 16

— le parfait, ou modèles de lettres sur différens sujets franç. et italien. II Vol. gr. 12. Turin. (Kupferberg à Mayence.) 788. 1 —

Secretan, le Doyen, la théologie chrétienne. III Vol. 8. Lausanne, Pott. 774. 2 8

Secretarius, d. mit allerhand Staats- Friedens- Kriegs- Höfen- Literatur- ꝛc. Affairen beſchäftigte. 48 Thle. 8. Freyb. 710. 4 —

Seckt, J. S., Verſuch e. Geſchichte d. Hauptſtadt Prenzlau. 2 Thle. 4. Berl. Maurer. 787. 2 —

Sectani, Q. fil., de graeculorum literatura. 8. Augsburg, Wolf. 764. — 3

Secularfeyer, vierte, d. Univerſität Leipzig am 4. Decbr. 1809. von einem akademiſchen Mitgliede beſchrieben, mit col. K. 4. Leipz. Ind. Compt. 809. 1 16

Secularia sacra academiae Viadrinae, c. fig. fol. Francf. a. d. O. 706. 1 —

Secularisations-Project nach d. Zeitgeiſt kühn entworfen. 8. Hamb. Vollmer. 808. — 14

Secular-Predigten, 3 beym Schluſſe d. 18ten u. Anf. d. 19ten Jahrh. gehalten v. Janſen, Wolters u. Zimmermann. gr. 8. Hamb. Hoffmann. 806. — 12

Seculum aureum patefactum, oder d. geöffnete güldene Zeit. 8. Leipz. Sommer. 706. — 12

Sedey, N. F., de sulphure, spiritu ejus volatili etc. gr. 8. Vien. Trattner. 766. — 3

Sedlaczek, Joh., Unterricht üb. d. Anbau d. Erdmandel u. e. and. Erdgewächſe, (hat auch d. Titel: C. H. Dietrich. Mittel in kurzer Zeit wohlhabend u. reich zu werden.) gr. 8. Leipz. Sommer. 810. — 14

Sedlmaier, G. F. J., praktiſche Anleitung z. Syſtematik und Führung der Regiſtraturen. gr. 8. Bamberg, Göbhard. 807. 1 8

Sedlmayr, G., Bemerk. üb. d. Staatsverein u. der weſentlichen Rechte d. höchſten Gewalt n. Grundſ. d. allgem. Staatsrechts. gr. 8. Salzb. Mayr. 809. 1 —

— üb. d. Verfall d. obrigkeitl. Anſehens. 8. Ebend. 803. — 10

Sedulius, Coe., mirabilia divina s. carmina. 8. Halae, Waiſenhausbuchh. 739. — 5

— — idem liber, edit. Gruner. 8. Lipsiae, Fritsch. 747. — 4

Sedwig, Obad., Buß- u. Gnadenlehre v. verlorn. Sohn. 8. Frankf. (Zimmermann in Wittenb.) 712. — 12

— die Lehre von der Vorſehung Gottes. 8. Bremen. 707. — 6

Seeaner, Beda, novendiala exercitia pro Festis B. V. 8. Augsb. Wolf. 743. — 12

— Lehr- u. Sitten-Predigten. 2 Thle. Fol. Ebendaſ. 756. 2 16

— sermones pastorales et capitulares. V Ptes. 8. ibid. 764-787. 8 —

Seebach, A. v., Mentor f. junge Officiers, oder diejenigen, ſo ſich dem Militärſtande widmen wollen ꝛc. 8. Halle, Gebauer. 810. — 18

Seebach, Chriſt., Erklärung d. Hohenliedes Salomonis. 8. Halle, Waiſenhausbuchh. 710. — 7

— — d. Predigers Salomonis. 8. Ebend. 738. — 9

Seebach, Joh. Geo., Blumen d. Erquickung in geiſtlich. Gedichten. 8. Hildburgsh. Hanſch. 750. — 16

— geiſtl. Gedichte. 8. Heilbronn. 752. — 16

— Stimme d. Glaubens und der Gottſeligkeit in Oden und Cantaten üb. d. Evangel. u. Epiſt. 8. Hildburgsh. Hanſch. 756. — 16

Seebade-Anſtalt, Privat-, üb. d. b. Travemünde. 8. Lübeck, Bohn. (Niemann.) 803. Rthlr. — 6

Seebaß, C. L., die franzöſiſche Sprache auf d. kürzeſte u. leichteſte Methode gründlich ſchreiben u. ſprechen zu lern. 3 Thle. 8. Pirna, Friese. 808. 1 —

— u. A de la Combe, nouvelle Grammaire françoise, oder ſyſtematiſche Anweiſ. z. Erlern. d. franz. Sprache ꝛc. 8. Lpz. Hinrichs. 811. — 16

Schreibp. 1 —

— — deſſelben 2r od. prakt. Theil, ſ. Beauzaius.

— Handbuch nützl. Rathſchläge u. Mittel für Künſtler, Fabrikanten, Landwirthe u. Handwerker. 8. Leipz. Baumgärtner. 804. 1 12

— de matheseos disciplina et usu. 4. Lipsiae, Sommer. 793. — 5

— Papiermacherkunſt, ſ. Desmarest.

— Piſé-Baukunſt, ſ. Cointereaux.

— vollſtänd. u. ſyſtemat. Anleit. z. Rechnungswiſſenſchaft. 8. Leipz. Heinr. Richter. 802. 1 6

See- u. Schiffahrts-Bilderbuch, od. Nautiſcher Kinderfreund ꝛc. m. K. gr. 4. Leipz. Junius. 803. — 16

m. illum. K. 1 —

Seebohm, L., Bemerk. üb. verſchied. Gegenſtände d. Chriſtenthums. gr. 8. Pyrmont. (Helwing in Hannover.) 794. — 8

— Entblößung d. Sandgrunds, od. Beantw. e. Schreibens. 8. Ebend. 795. — 8

— Bemerk. üb. F. C. C. Schmidts Schrift ꝛc. zu Pyrmont. 8. Ebend. 805. — 4

Seeder, Erzählungen. 2 Bde. 8. Wien, Rehm. 810. 2 —

Seedorf, P., Briefe an d. Fürſt n zu Zweybrücken wegen ſ. Uebertritts v. d. lutheriſchen z. kathol. Religion. 8. Prag. 709. — 16

Seefahrer, d. philoſophiſche, 8. Berlin. 740. — 5

Seefahrten, d., d. Admiral Nelſon v. 1803-5, nebſt Biograph. 8. Regensb. Neumeyer. 806. — 8

Seeger, Eb. Dion., v. Einfluß d. Künſte in d. Kriegskunſt. gr. 8. Tübing. Cotta. 792. — 4

Seeger, D. F., Magazin f. Cameraliſten. 12 Bd. 16 Heft. gr. 8. Mannheim, Schwan u. G. 806. — 16

— Entwurf d. Staatswiſſenſchaft. gr. 8. Heidelberg, Braun. 810. — 8

— Idee v. d. Staatszwecken. gr. 8. Ebend. 810. — 8

— Syſtem d. Wirthſchaftslehre, e. Verſuch zu endl. Berichtigung d. bisher. Cameralſyſteme, zu akadem. Vorleſ. gr. 8. Carlsruhe, Macklot. 807. — 15

Seeger, Ph. Melo., d. Götter d. alten Griechen u. Römer n. ihren Herkünften, m. K. 2 Thle. gr. 8. Frankf. Andreä. 777. (I. 2 Rthl. 16 gr. II. 2 Rthl.) 4 16

Seebaſe, W. H. F., üb. Ehe u. gut. Gewiſſen d. Chriſten. 8. Stendal, Franzen u. Gr. 787. — 5

— z. Geſchichte d. erſten Menſchen u. Völker. 8. Ebendaſ. 787. — 6

— üb. geograph. Jugendunterricht. 8. Ebend. 790. — 4

— initia latinitatis. 8. ibid. 786. — 4

— Predigten z. Erbauung. gr. 8. Ebend. 787. — 18

Seekrieg, üb. d., u. d. gegenſeit. Verhältn. d. Seemächte, v. Verf. d. Napoleon u. Pitt. gr. 8. Berl. Wilh. Oehmigke. 805. — 16

Seel, H. J., theoret. Anleitung f. angehende bayerſche Cameralpraktikanten. gr. 8. (München, Fleiſchmann in Commiſſ.) 810. — 12

— üb. d. Getreidereinigung in königl. Getreide-Käſten, m. K. 8. Ebend. 810. — 9

— über Getreidereinigung ꝛc. gr. 8. Landsh. Krüll. 809. — 10

Seel, W. H., Briefe üb. d. preußiſch. Religionsedikt. 8. Marburg, Krieger. 789. — 10

Seel, W. H., Plan Gottes z. Erzieh. u. Beſeligung d. Menſchen. 8. Marb. Krieger. 796. Rthlr. — 16

Seeland im Sommer 1807 in vertrauten Briefen an einen Freund in Berlin ꝛc. m. Plan v. Copenh. 8. Leipz. Bruder u. Hoffmann. 809. 1 8

der Plan hierzu beſonders — 9

Seeländer, Nic., 10 Schriften v. deutſch. Münzen mittl. Zeit ꝛc. m. 13 K. 4. Hannover, Helwing. 742. — 16

Seele, d., d. wahren Freundſchaft. 8. Regensb. Montag u. W. 778. — 6

— d., d. Menſchen, a. d. Ital. v. Erdt. 8. Augsb. Rieger. 786. — 5

Seelen, für edle, 2 Thle. 8. Danzig, Flörke. (Sommer in Leipz.) 805. 1 —

Seelen, Joh. Heinr. v., Athenae Lubecenses. IV Ptes. 8. Lübeck, Donatius. 719–22. 1 4

— memoria Stadeniana s. de Vita et scriptis Dieter. a Stade. 8. Hamb. Rohn. 725. — 8

— dulciae epistolicae. 8. Lübeck, Donatius. 729. — 8

— meditationum exegeticarum quibus varia utriusque testamenti loca expenduntur et illustrantur. III Ptes. 8. Lübeck, Schmidt. 730–37. 1 20

— memorabilium Flensburgensium historicorum etc. sylloge. 4. Flensburg. Korte. (Christiani, Schleswig.) 752. — 20

— Iubileum Lubecense. 4. Lübeck, Schmidt. 740. — 3

— miscellanea, quibus commentationes varii argumenti continentur. III Ptes. 8. ibid. 734–49. 1 —

— oratio secularis in memoriam et laudem illustr. stipendii Schabeliani. 4. ibid. 738. — 4

— philocalia epistolica s. C. epistola varia notatu digna continentes. 8. Lübeck, Donatius. 728. — 7

— selecta literaria. 8. ibid. 726. — 14

— — nummaria, cum fig. 8. Lübeck, Schmidt. 735. — 4

— stromata Lutherana, sive variorum scriptorum ad sacrorum emendationem August. Confess. versionem Biblior. articulos Smalcaldicos spectantium syntagma. 8. ibidem. 740. — 16

Seelen-Apotheke, d. heilſame, z. Bewahr. v. muthwill. Sünden. 8. Mannh. Loſſier. 786. — 20

— Brod, geiſtliches, frommer Herzen. 8. Salzburg, Mayr. 780. — 8

— - Cur, d. Menſchen höchſt nöthig. 8. 721. — 6

— - Erquickung, geiſtl., üb. d. Sonn- u. Feſttags-Evangelien u. Epiſteln. 8. Dresden. 715. — 12

— - Frieden, üb. den, d. Gebildeten ihres Geſchlechts gewidm. v. d. Verfaſſerin. 8. Leipz. Enobloch. 810. — 18

— - Garten, ſeraphiſcher, od. Betracht. auf alle Tage des Jahres ſammt d. Leben d. Heiligen. 2 Thle. 4. Nürnberg. 739. 1 6

— - Größe, über, u. Standhaftigkeit im Unglück. 8. Leipz. Jacobäer. 795. 1 —

— - Groſſe, u. Herzensgüte, e. Beyſpiel-Samml. d. edelſten u. ſchönſten Thaten v. Menſchen ꝛc. f. Kinder, m. K. 8. Hamb. Vollmer. 810. — 12

— - Lehre, kleine, e. mütterl. Unterhalt. mit ihren Zöglingen. 8. Gött. Schneider. 803. — 6

— - Schatz d. lieben Alten, oder gottſeliges Verlangen e. duſſerſtigen Seele in Betracht., Andachten ꝛc. 8. Deligſch. 755. — 8

— u. Ehren-Schatz, Johannäiſcher, 8. Peſt. Typ. Soc. 772. — 5

— - Speiſe, etwas z. Nahrung d. Glaubens chriſtl. Communicanten. 8. Schleiz, Mauke. 769. — 4

— - Speiſe, geiſtliche, 12. Wien, Tendler. 756. — 4

— - Speiſe, ideal. z. Nahrung d. Glaubens aus d. Evangel. 2 Bde. gr. 8. Coend. 775. 3 —

Seelen-Speiſen von allerhand Gattungen, nach der Verſchiedenheit der Menſchen angerichtet. 8. Hamburg, Martini. 749. Rthlr. — 16

— - Becker, katholiſcher, 12. Sulzbach, Seidel. — 3

— — katholiſcher, 12. Glogau, F. Günther. — 6

Seelhorſt, I. W., de praescriptione actionis hypothecariae. 4. Gött. Brose. 791. — 4

Seelig, ſ. Selig.

Seeliger, J. G., ſ. Seliger.

Seelmatter, Sam., Gnadenſtand d. Kinder Gottes. 8. Bern. 705. — 12

Seelſorger, d., a. d. Canzel, in d. Schulen ꝛc., ſ. Magazin f. kathol. Prediger.

— d. gute, d. ſ. Kranken u. ſterbenden Chriſten. 8. Augsb. Rieger. 783. — 3

— d. am Krankenbette, od. ſyſtemat. Anleitung f. Seelſorger z. e. zweckm. Verfahren b. Kranken. gr. 8. Wien, Aloys Doll. 787. 2 —

— d. als Liturg u. Beichtvater, od. Samml. gewählt. Abhandl. üb. d. Pflichten d. Seelſorgers b. öffentl. Gottesdienſt u. im Beichtſtuhl. gr. 8. Ebend. 797. 2 —

— d. im Privatunterricht, im geſellſchaftl. Umgange u. in ſ. häusl. Leben. gr. 8. Ebend. 798. 2 —

— d. in d. Schulen, od. Samml. gewählt. Abhandl. z. e. zweckm. Schul- u. Religionsunterricht. 2 Thle. gr. 8. Ebd. 796. 4 —

Seemann, A. N. F., Neujahrs-Angebinde f. gute Kinder auf 1802, m. K. 8. Berl. Braun. — 20

— Blumen u. Früchte z. Geſchenk f. d. Jugend. b. Antritt d. 19ten Jahrhunderts, m. K. u. Muſik. 8. Berlin, Maurer. 800. 1 —

mit illum. K. 1 4

Seemann, M. H., Comment. de canalis mutationum humorum ex actione solidorum vivorum in fluida derivandis. 4. Gött. Brose. 791. — 4

Seemann, Sal., Turnus und andere deutſche Gedichte. 8. Mark. Kepler. 729. — 4

Seemiller, Seb., Bibliothecae academicae Ingolstadiensis incunabula typograph. IV fasc. 4. maj. Ingolst. Krüll. 797–91. 3 8

— Iacobi et Iudae Apostolor. Epistolas catholicas ad graeci textus fidem lat. reddidit. 8. maj. Nürnberg. Grattenauer. 783. — 8

— institutiones ad interpretationem scripturae, seu hermeneutica sacra. 8. Augsb. Veith. 779. — 20

— quindecim psalmi graduales. 4. maj. Ingolstadt, Krüll. 791. — 4

— septem psalmi poenitentiales etc. 4. maj. ibidem. 791. — 4

Seenus, v., Beſchreib. e. Reiſe n. Iſtrien u. Dalmatien, als Beylage zu Hoppe botan. Taſchenb. 1805. 8. Nürnberg, Monath u. K. 805. — 6

Seerecht, königl. preuß., nebſt e. Beylage v. landesherrl. Verordnungen ꝛc. 4. Königsb. Hartung. (Unzer.) 770. 1 —

Seereiſe v. Paris nach St. Cloud u. Rückreiſe zu Lande, frey nach d. Franz. v. Noel. 8. Coblenz, Paul u. Comp. — 8

— merkwürdige, n. d. beyden Indien, m. K. 8. Nürnberg, Monath. 777. — 10

Seereiſen d. Engländer, Holländer, Franzoſen, Spanier, Dänen u. Ruſſen a. d. Nordmeer. 4. Bern, Typ. Societ. 3 8

— e. jung. Officiers, od. Geſch. e. Schiffbruchs a. d. Königsinſel, ſonſt Cap Breton genannt. 12. Straßb. Akadem. Buchh. 786. — 4

See- u. Land-Reiſen, d. berühmteſten, nebſt allen intereſſanten Entdeckungen ſ. Columbus bis auf gegenwärtige Zeit, 6 Bde. m. K. 8. Leipz. Sommer. 811. (à 2 Rthlr. 8 gr.) 6 —

Segar, C., oratio de Hugone Grotio illustri humanor. et divinor. novi foederis scriptorum interp. 4. maj. Francf. (Weidmann, Lips.) 786. Rthlr. — 6

— Observat. philolog. et theol. in evangelii Lucae capita XI priora. 8. Wesal. 768. 1 —

Segaud, W. v., Festpredigten, aus ſ. gröſ. Werke zuſammengetragen, a. d. Franz. gr. 8. Bamberg, Göbhard. 791. 1 4

— ſämmtl. Predigten vor Ludwig XV. u. zu Paris gehalten, a. d. Franz. 6 Thle. gr. 8. Ebend. 765–67. 6 —

— — dieſelben 6 Thle. 8. Würzb. Stahel. 765–67. 2 16

Segen, Meß, u. Schildwacht, geiſtliche, 24. Nürnberg, Endter. — 10

— v. d. wahren, d. Verwalt. d. Predigtamts. 8. Königsb. Hartung. 775. —

Seger, L. E., compend. theolog. exegeticae. 4. Königsberg. 714. — 12

Seger, Joh. Th., Opuscula juris universi et historiae edit. J. L. Klüber. Vol. I. 8. maj. Erlangen, Palm. 789. — 20

Segner, Joh. And., Anfangsgr. d. Arithmetik, Geometrie ꝛc. 8. Halle, Renger. 773. — 20

— elementa arithmeticae et geometriae in usum auditor. c. fig. 8. Götting. Cuno. 759. — 10

— aſtronomiſche Vorleſungen. 2 Thle. 4. Halle, Curt. 776. 3 12

— defensio adversus censuram Berolinensem. 8. Götting. Vandenhök. 745. — 5

— cursus mathematicus, c. fig. V Ptes. 8. Halae, Renger. 767–68. 3 20

— exercitationes hydraulicae, cum fig. 4. Gött. Vandenhök. 767. — 6

— specimen logicae universaliter demonstratae. 8. Jenae, Cröcker. 740. — 4

— Einleit. in d. Naturlehre, m. K. 8. Götting. Vandenhof. 770. 1 4

— Gründe d. Perſpective, m. 8 K. 8. Berlin, Himburg. 779. — 8

— Vorleſ. üb. d. Rechenkunſt u. Geometrie ꝛc. mit K. 4. Lemgo, Meyer. 767. 2 4

— de derivatione et revulsione p. venae Sectionem. 4. Götting. Vandenhök et R. 750. — 4

— specimen theoriae turbinum. 4. Halae, Gebauer. 755. — 5

Segner, J. J., Samml. e. Beſchäftigungen mit der Jugend in der Schule zu Breslau. 8. Bresl. Korn d. ält. 751. — 4

— kurzer Ausz. d. Kirchengeſchichte ſ. d. Jugend ꝛc. 8. Bresl. Gutſch. 782. — 4

— Predigten ſ. Landleute üb. d. Evangelien. 4. Breslau, Korn d. ält. 795. 1 12

Segner, P., Betſchule, od. Betrachtungen üb. d. heil. Vater Unſer, a. d. Ital. 8. Salzb. Mayr. — 3

— homo christianus in sua lege institut. 5 Tom. 4. Bamberg. Göbhard. 759. 2 9

— wahrer Diener Mariä, überſ. v. Wirſing. 8. Augsb. Veith 8 2. — 10

— Himmelsbrod d. Seelen, aus dem Ital. 2 Thle. 8. Wien, Kaliner. 752. 2 —

— manna animae. 4. Augsb. Wolf. 766. 1 20

— manne céleste de l'ame, ou méditations pour tous les jours de l'année. IV. Tomes. 4. Mannheim, Löffler. 767. 4 —

— panegyrici sacri, ex italico translati. 4. Augsb. Wolf. 772. — 20

— panoplia exegetica. 4. ibid. 740. 1 —

— quadragesimale. 4. ibid. 765. 1 —

Segniß, F. L., Handbuch d. pract. Arzneymittellehre in alphab. Ordnung f. angeh. Aerzte u. Wundärzte e. dem Lande u. in kl. Städten. 1r Thl. 1r 2r Bd. u. 2r Thl. 1r 2r Bd. (auch unt. d. Tit.: pharmakolog. Handbuch f. Aerzte. 4 Bd.) gr. 8. Leipz. Hinrichs. 801–2. (I. 1. 2. 2 Rthlr. 8 gr. II. 1. 2. 2 Rthlr.) Rthlr. 4 8

— — deſſelben 3r Thl. od. 5r Bd. enth. d. Nachträge zum 1ſten 2ten Thl. und Hauptregiſt. über d. Ganze v. K. F. Burdach. (hat auch d. Titel: Handbuch der neueſten Entdeckungen der innern u. äußern Heilmittellehre ꝛc.) gr. 8. Ebend. 805. 1 16

— Grundſätze e. vernünft. Kinderpflege. gr. 8. Löbau (Scheps in Zittau.) 800. — 5

— üb. Naturtrieb u. Denktrieb d. Thiere. gr. 8. Leipz. Kleyb. 790. — 5

Segondat, Holztabellen z. leicht. Berechnung d. viereckigen u. runden Holzes ꝛc. m. Anmerk. v. Röding, m. K. gr. 8. Hamb. Buncermann. 810. 2 —

Segretario de' galant' uomi overo nuova raccolta delle migliore e bellissime lettere. 8. Strasburg, König. 755. — 12

Segur, J. A., les femmes, leur condition et influence dans l'ordre social chez différens peuples anciens et modernes. III Vol. avec grav. 12. Strasb. et Paris, Treuttel et W. 801.

Segur, L. P. v., Geſchichte d. vorzügl. Begebenheiten unter d. Regier. Friedr. Wilhelms II. Königs v. Preuß. in von 1786–95. aus dem Franz. gr. 8. Leipzig, Hartknoch. 801. 1 12

Schreibp. 1 18

— Lettre sur la campagne du général Macdonald dans les Grisons. 8. Strasb. Treuttel et W. 802. — 12

Seher, d. nordiſche, ein Sonntagsblatt f. d. Weltbürger. 4 Hefte jeder Jahrg. 8. Halle, Schimmelpfennig. 810 u. 811. (à 1 Rthlr. 12 gr.) 3 —

— d., in d. moraliſchen u. wirklichen Welt, ein Sonntagsblättchen. 18 Quartal. 8. Breslau. (Sommer in Leipz.) 793. 1 —

Seherblicke, treffende, ſchon vor mehr als 50 Jahren geworfene ꝛc. 8. Stuttg. Metzler. 793. — 6

Sehrohr, d. erſte, od. d. Erfind. d. Fernglaſes, ein Gedicht. 4. Altona. 788. — 3

Seib, Joh. Nic., ſ. Seip.

Seibt, K. H., v. d. Einfluſſe d. Erziehung a. d. Staat. 8. Prag, Mangold. 771. — 5

— Klugheitslehre. 2 Thle. gr. 8. Prag, Widtmann. 799. 2 —

— kathol. Lehr- u. Gebetbuch. 12. Bamberg, Göbhard. 787. — 9

m. Kupf. gr. 8. 791. 1 —

8. 799. — 12

Schreibp. — 10

— — daſſelbe. m. K. 8. Salzb. Mayr. 805. — 10

Schreibp. — 12

— — daſſelbe. gr. 8. Prag, Enders. 807. — 16

— — daſſ. 8. Münſter, Aſchendorff. 799. — 10

Schreibp. — 14

— — daſſ. 8. Augsb. Doll. 802. — 8

m. Kupf. — 12

Schreibp. m. Kupf. — 16

— kathol. Lehr- u. Gebetbuch f. d. Jugend. 12. Augsb. M. Rieger. 791. — 5

— — daſſ. 8. Münſt. Aſchendorff. 796. — 6

Schreibp. — 8

— — daſſelbe. m. K. 8. Prag. (v. Mösle in Wien.) 807. 1 —

— d. tägl. Opfer e. wahren Chriſten. 8. Augsburg, Doll. 808. — 5

Seibt, K. H., akademische Vorübungen über die deutsche Schreibart. 8. Dresden, Walther. 770. Rthlr. — 10

— von den Hülfsmitteln ein. gut. deutsch. Schreibart. 8. Prag, Herrl. 775. — 12

Seida, E. v., u. J. G. Dingler, Oberdeutsche Zeitschrift, ꝛc., s. Zeitschrift.

Seida, Frz. Eug. v., polit. milit. Gesch. d. Feldzugs v. 1799 ꝛc. gr. 8. Ulm, Stettin. 801. 1 8

— histor.-chronolog.-Darstellung d. Feldzugs von 1800, m. K. gr. 8. Augsb. Braun. 802. 1 20

— Maximilian Franz, letzt. Churf. zu Cöln u. Bischof z. Münster, e. biograph. charakt. Skizze ꝛc. gr. 8. Nürnb. Lechner. 803. — 10

— Joh. Heinr. v. Schüle, e. biograph. Denkmal. 8. Augsb. Stage. 805. — 16

— Versuch e. theoret. prakt. Anleit. z. Selbststudium d. empyrischen Psychologie ꝛc. 8. Augsburg, M. Rieger. 800. — 16

Seidel, Erasmus od. Unterhaltungen üb. Gegenstände d. Erziehung, Moral und der vaterländischen Naturgeschichte, 2 Thle. 8. Prag, Calve in Commiss. 808. 2 4

Seidel, Casp., portula linguae graecae. 8. Hamburg. 702. — 9

— tirocinium graecae linguae c. Franck. 8. Dresd. Walther. 780. — 8

— portula linguae latinae. 8. Hamburg, Hoffmann. 704. — 8

— tirocinium latinitatis. 8. Lipsiae, Jacobäer. 774. — 8

— etwas üb. d. Wissenschaften u. deren Fortgang. 8. Dessau, Gelehrte Buchh. 784. — 3

Seidel, Chr., iura circa processus forens. in Silesia. 4. Bresl. 724. — 12

Seidel, Chr. Fr., Blumengärtnerkalender ꝛc. 8. Wetzlar. (Jacobäer. Leipz.) 791–92. — 10

— — derselbe. 18 u. 20 Heft. 8. Stuttgart, Metzler. 790–792. — 8

— Anweis. d. Spargel mit wenig Kosten u. zugleich schön und vorzüglich zu bauen. 8. Erlangen, Palm. 786. — 4

Seidel, Chr. Math., kurze u. leichte Methode d. Juden, sie zu überweisen. 12. Stendal, Campe. 718. — 3

— kleiner Katechismus ꝛc. 12. Stendal. 729. — 6

— Wappen-Alphabet n. Anleit. m. K. 4. Leipz. Lange. 718. — 8

— v. Zechen, Schwelgen, Spielen u. Tanzen. 4. Halle. — 4

Seidel, C. S. S., geb. Lange, hinterlass. Schriften. 8. Nürnb. Bauer. (Schmidtner.) 793. 1 —

Seidel, Ch. Tim., Anweis. z. würd. Gebr. d. H. Abendmahls. 8. Helmst. (Weygand in Leipz.) 747. — 8

— Beschreib. d. Charuralten. 4. Ebend. 749. — 2

— dogmatische Gottesgelahrheit. 8. Halle, Hemmerde u. Schw. 760. — 20

— Abhandl. v. d. Seele d. Cicerfalten. 4. Ebend. (auch Weygand in Leipz.) 749. — 3

— Anweis. z. Erklärung d. H. Schrift, v. Nahmmacher. 8. Halle, Hemmerde u. Schw. 759. — 10

— exegetische u. homilet. Abhandl. üb. d. Sonn- und Festtagsevangel. 3 Thle. 8. Ebend. 763–64. (à 1 Rthlr. 4 gr. 2r–3r à 20 gr. 3r 1 Rthlr.) 4 16

— exegetische u. homilet. Abhandl. über d. Sonn- und Festtagsepist. 4 Thle. 8. Ebend. 762–63. (à 1 Rthlr.) 4 —

— Gedank. u. üb. 2 Fragen. 8. Helmstädt. (Weygand in Leipz.) 747. — 5

— Anweis. d. wahr. Methode zu katechisiren. 8. Ebd. 742. — 5

— Erbauung d. Herrn. 3 Thle. 8. Halle, Hemmerde und Schw. 754–56. (I. 12 gr. II. 8 gr. III. 18 gr.) 1 14

Seidel, Ch. Tim., Pastoraltheologie. gr. 8. Helmst. (Weygand in Leipz.) 769. Rthlr. — 22

— Erklär. d. Br. Pauli a. d. Colos. 4. Halle, Hemmerde u. Schw. 758. 1 —

— — — Galater. 4. Ebend. 754. 1 4

— — — Philipper. 4. Ebend. 757. 1 —

— Anweis. z. erbaul. Predigen, v. Nahmmacher. 8. Ebend. 758. — 8

— Grundr. v. Buß-Predigten, üb. Texte a. d. alt. Test. 8. Ebend. 755. — 20

— H. Reden b. besond. Fällen. 2 Thle. 8. Braunschweig, Schroder. 755–56. 1 —

— H. Reden b. d. Gruft verdient. Männer. 8. Halle, Hemmerde u. Schw. 757. — 12

— verm. Reden a. hohe Häupter. 8. Ebend. 753. — 4

— Grundr. v. H. Reden üb. ordentl. Sonn- u. Festevang. 3 Thle. 8. Ebend. 760. (I. 18 gr. II. 1 Rthlr. 4 gr. III. 20 gr.) 2 18

— Sendschreiben v. Seelenschlafe. 4. Helmst. (Weygand in Leipz.) 747. — 3

— Beantwort. s. Sendschr. v. Seelenschlafe. 8. Halle, Hemmerde u. Schw. 754. — 4

— christl. Sittenlehre u. d. Zeugn. H. Schrift. 4. Braunschweig, Schroder. 758. 2 —

— Sittenlehre christl. Communicanten. 2 Thle. 8. Helmstädt. (Weygand in Leipz.) 757. 1 14

— e. unerk. Sünden d. Menschen. 2 Thle. 8. Ebend. 745. — 8

— Helmst. gelehr. Wochenblatt. 1r Thl. d. Jahr. 1751—755 enth. 4. Halle, Hemmerde. 754. 1 4

Seidel, Ferd., naturhist. Kupferwerk, m. erklär. Texte n. Büffon. 1r Bd. gr. 4. Leipz. (Heinsius in Gera.) 810. 5 —

Seidel, Fr., merkw. Reisebeschreib. aus Deutschland bis an die Ottomannische Pforte. 8. Leipz. 733. — 6

Seidel, G. C. F., u. C. Bauer, Jugendkalender, siehe Jugendkalender.

— neuer Orbis-pictus in 6 Sprachen; od. d. belehrende u. unterhalt. Bilderbuch, m. 40 illum. K. 16. Nürnberg, Campe. 810. 2 —

— 3 Predigten, am Schluß d. Jahres 1806 gehalten. gr. 8. Sulzbach, Seidel. 806. — 3

— 4 Predigten, gehalten in d. Passionszeit. gr. 8. Ebend. 810. — 6

— Sammlung v. Predigtentwürfen ꝛc. gr. 8. Nürnb. Stiebner. 802. 1 16

— Samml. unterhalt. u. belehrend. Reisebeschreibungen f. d. erwachs. Jugend. 2 Thle. mit K. u. Kart. 8. Nürnb. Campe. 806. 2 —

— Vesperpredigt am letzten Tage d. J. 1807 gehalten. gr. 8. Sulzbach, Seidel. — 3

Seidel, G. K. F., histor. Beyträge u. Dokumente zu Ramsay Gesch. d. Amerikan. Revolut. s. Ramsay Geschichte d. Amerikan. Revolut. 4r.

— neueste Geschichte von Europa, s. Geschichte d. heut. Europa 13r 14r.

Seidel, H., Gedichte. 8. Leipz. Voß. 808. — 18

Seidel, Joh. Bas., Versuch einer gründlichen Abhandl. v. d. Burggrafthum Nürnberg. 8. Eisenach, Wittekind. 751. — 6

Seidel, J. C. G., Moses, ein Gedicht in 12 Gesängen. 8. Jena, Gabler. 805. 1 8

Holl. Pap. 1 12

Seidel, J. F., Aufmunterungen an d. Jugend z. Ausübung ihrer Pflichten. 8. Berlin, Wöpling. 781. — 18

— Fabeln u. Erzählungen f. d. Jugend z. Declamationsübung. gr. 8. Ebend. 805. — 10

— Gedichte. 2 Thle. 8. Berlin, Dieterici. 809–10. (1r 16 gr. 2r 10 gr.) 1 2

Seidel, Joh. Heinr., synonym. Verzeichniß aller im Königl. Orangengarten zu Dresden befindl. Gewächse. 8. Dresd. Walther. 806. Rthlr. 1 —

Seidel, J. K. F., die Franken und Karl d. Große, siehe Franken.

Seidel, K. A., erste Blicke in d. weibl. Wirkungskreis f. gute Töchter, m. 41 K. 3 Bde. 12. Leipz. Lxo. 804. (1r 2 Rthl. 16 gr. 2r 3r à 1 Rthl. 8 gr.) 4 8

— d. kleine Correspondent f. Kinder. 2 Thle. 12. Ebd. 805. (2r Thl. hat auch d. Titel: Kindercorrespondenz.) (1r 12 gr. 2r 1 Rthl.) 1 12

— Feyerabende, od. Erzählungen f. d. zarte Kindesalter, m. 37 illum. K. 2 Thle. 12. Ebend. 802. (1r 1 Rthl. 12 gr. 2r 1 Rthl. 16 gr.) 3 4

— Novellen. 6 Thle. 8. Baprenth, Lübeck. 789–91. (à 16 gr.) 4 —

— Schauspiele f. d. Jugend. 3 Bde. 8. Weißenf. Severin. (Baumgärtner in Leipz.) 790–92. (à 8 gr.) 1 —

— Theaterstücke. 2 Thle. (enth. 1) Gutherzigkeit und Eigensinn. 2) Macht der Kindesliebe. 3) der fromme Betrug. 4) der Fehler in Formalibus. 5) die Stiefsöhne. 6) Retto 56 Adm. u.) 8. Leipz. Benj. Fleischer. 789–90. 1 18

Seidel, Mart. Fr., Bildersammlung. Fol. Berlin, Realschulbuchhandl. 751. 2 —

Seidel, Sam., auserles. Gedichte ꝛc. 10 Thle. 4. Lauban, Wirthgen. 740–47. 1 6

Seidel, Seb., exegetisches Predigerlexikon. 2 Thle. 4. Chemnitz. 751. 4 —

Seidel, Vinz., Sonn- u. Festtags- sammt marianischen Predigten. 3 Thle. 4. Augsb. M. Rieger. 719. 2 16

— triumphirende Tugend, in Fest- u. Feyertagspredigten. 4. Ebend. 719. 2 16

Seidemann, G., Panacceen f. allerley Wunden d. gebrechl. Menschheit. e. satyr. Versuch. Neustadt a. d. Orla, Wagner. 803. — 12

Seidenstücker, Joh. Ant. Lud., Corpus juris civilis in chrestomathiam contractum in usum academ. pariter ac gymnasiorum. 8. Götting. Dieterich. 798. 1 16

— Italien u. d. kaiserl. Staaten insbes. Wien ꝛc. gr. 8. Berlin, Nicolai. 797. — 22

— de jure monetae chartaceae. 8. Jenae, Göpfert, 807. — 4

— de jure emigrandi ex moribus Germanorum etc. 4. maj. Götting. Dieterich. (et. Vandenhök et R.) 788. — 6

— de fundamentis juris supremae potestatis etc. 4. maj. ibid. 789. — 6

— Einleitung in d. Code Napoléon. gr. 8. Tübing. Cotta. 808. 2 —

— Entwurf systematischer Pandekten, zu Vorlesungen. 8. Götting. Dieterich. 791. — 5

— Entw. e. Systems d. Pandektenrechts. gr. 8. Jena. Göpferdt. 807. — 12

— Beyträge z. Reichsstaatsrechte Welscher Nation. 1r Bd. 8. Ebend. 795. — 20

— üb. d. Vergütung d. Cassenscheines d. Conventionsmünze, in Bezieh. a. Braunschw. ꝛc. 8. Götting. Rosenbusch. (Römer.) 796. — 6

Seidenstücker, Joh. Heinr. Phil., Acten, eine a. d. Lippstädt. Gymnasien f. d. Schüler eingericht. Gottesverehrung betreff. ꝛc. 8. Helmstädt, Fleckeisen. 787. — 8

— Aufsätze pädagog. philolog. Inhalts. 2 Stück. gr. 8. Ebendaselbst. 795–97. (16 gr. 16 oder über Schulinspection 6 gr.) — 15

— ist der Staat befugt d. Büchernachdruck zu verbieten? gegen A. v. Knigge. 8. Ebend. 792. — 5

— de christianismo ad Trajanum usque a caesaribus et senatu romano pro cultoribus religionis mosaicae semper habito. 4. ibid. 790. — 4

Seidenstücker, Joh. Heinr. Phil., Catonis declamator. Lesebuch für mittlere und obere Schulklassen. 8. Dortmund, Rthlr. — 18
Mallinkrodt. 810.

— — Zusätze dazu, s. d. Besitzer d. ersten Ausgabe. 8. Ebend. 810. — 4

— Vorschlag zu zweckmäß. Einricht. d. gewöhnl. Schulexamen. 8. Ebend. 799. — 3

— Schulreden. 8. Ebend. — 4

— Bemerk. üb. d. deutsche Sprache, e. Vorarbeit zu einer krit. Grammatik d. hochdeutschen Sprache. gr. 8. Helmstädt, Fleckeisen. 800. — 18

— u. Schmitz, Vertheidigungsschrift geg. Schlierzeins Anschuldigung, einer in Lippstadt gemachten Finsterniß ꝛc. 8. Dortmund, Mallinkrodt. 799. — 12

Seidentopf, J. G., neue Samml. lehrreich. Beyspiele z. Beförder. echter Sittlichkeit, ein Lesebuch. 8. Berl. Rauch. 800. — 6

— Moral d. bibl. Geschichte Alt. Testam. f. d. Jugend und ihre Lehrer ꝛc. 2 Thle. gr. 8. Berl. Wilh. Vieweg. 803–6. (à 16 gr.) 1 8

Seidenwurm, Prinz, s. in Romanen.

Seidl, Joh., allgem. Tarnorme für alle Gegenst. obrigkeitl. u. richterl. Amtshandl. 4. Prag, Widtmann. 802. — 20

Seidler, Aem. A. Fd., Versuch einer Bestimmung d. Lehre v. d. Wiedererstattung. 8. Jena, Akadem. Buchhdl. 786. — 4

Seidler, K., Beschreibung d. Teutschner Bades. 8. Wien, Trattner (Tendler) 797. — 8

Seidlin, K. H., Kriegsereignisse zwischen Dänemark und England. m. Charte. 8. Copenh. Schubothe. 801. — 6

— — dies. 1ste Forts. m. Charte. 8. Copenh. Prost. 802. — 8

Seidlitz, C. S. v., Briefe über Gott u. Unsterblichkeit. 8. Breslau, Meyer. 793. — 10

Seifart, s. Seyfart.

Seifensieder u. Lichtzieher, d. wohlerfahrne, 8. Frankfurt, Schneider (Linke in Lpz.) 796. — 7

Seifferheld, G. H., Beschr. einer sehr wirks. Elektrisirmaschine, m. K. 8. Arnh. Grattenauer. 787. — 5

— Entw. e. elektr. Flinte u. üb. d. Werth d. Luftmaschinen v. Weber. m. 1 K. gr. 8. Salzb. Waisenh. Buchhdl. (Duyle) 787. — 3

— elektr. Versuch, wodurch Wassertropfen in Hagelkörner verändert worden. 8. Arnh. Monath. 790. — 5

— elektr. Zauberversuche, m. K. 8. Nürnberg, Monath. 793. — 12

Seifert, s. Sepfert.

Seifried, s. Sepfried.

Seiler, Andr., s. Sepler.

Seiler, Burkh. Wilh., Anatomiae corporis humani senilis specimen. 8. maj. Erlang. Palm. 800. — 9

— primae lineae anatomiae chirurgicae docendae. 4. Vitebergae, Zimmermann. 802. — 4

Seiler, C. F., über d. Gottheit Christi. 8. Lpz. Schwickert. 775. — 16

Seiler, F. G., über die Thaten Jesu und d. Apostel. gr. 8. Lpz. Barth. 810. — 6

Seiler, G. C. Fr., vindiciae potestatis camerae imperialis supremae decernendi commissiones ad integram causam. 4. maj. Erlang. Palm. 791. — 10

Seiler, G. Dan., Elbinga, oder Sechshundertjährige Jubelfeyer von Erbauung der Stadt Elbingen. Fol. Danzig. 789. — 8

Seiler, Georg Fr., Abrégé historique du vieux et du nouv. Testam. II Tom. trad. p. Meynier. 8. Erlang. Bibelanstalt. 784. — 15

— Apologie d. Christenthums nebst e. Entwurf d. Religion e. christl. Philosophen. 8. Erlang. Palm. 779. — 16

— Bayrors Glaubensbekenntniß, entworfen v. Seiler. 8. Ebend. 779. — 2

— erbaul. Betrachtungen über die Leidensgeschichte Jesu. (als 2r Anh. z. Vers. e. Liturgie.) 8. Ebend. 786. — 12

Seiler, Georg Fr., gemeinnützige Betrachtungen der neueſten Schriften, welche Religion u. ſ. w. betreffen, von 1776–800. 8. Erlang. Bibelanſtalt. (à 3 Thlr.) Rthlr. 75 —
— theol. krit. Betrachtungen neuer Schriften als Beylage z. d. gemeinnützigen Betrachtungen. 8 Bde. jeder zu 4 Stck. 8. Erlang. Palm. 780–86. (à Stck. 5 gr.) 6 16
— Bibel, Alt. u. N. Teſtam. im Ausz. m. Anmerk. 2 Thle. 8. Erlang. Bibelanſtalt. 782. — 14
weiß Papier — 16
mit Kupfern 1 16
— Geiſt u. Kraft d. Bibel f. d. Jugend. 2 Thle. 8. Ebend. 801. — 18
— Grundſätze zur Bildung künft. Volks- u. Jugendlehrer, oder d. Homiletik, Katechetik, Pädagogik. gr. 8. Erlangen, Palm. 786. 1 —
— neues Buchſtabir- u. Leſebuch m. d. erſten Grundlag. menſchl. Erkenntniß. 8. Erlang. Bibelanſtalt. 810. — 2
— Charakter e. wahren Chriſten. 8. Lpz. Kummer. 803. — 3
— d. wahre u. thät. Chriſtenthum u. Gebet. 8. Erlang. Bibelanſtalt. 799. — 3
m. K. gr. 8. 789. — 6
— üb. d. Unterweiſ. d. Jugend im Chriſtenthum, beſonders b. Gebr. ſ. Lehrbücher. 8. Bayreuth, Lübeck. 772. — 2
— Geiſt und Geſinnungen des vernunftmäßigen Chriſtenthums z. Erbauung. 2 Thle. 8. Coburg. Rbl. 786. — 12
gr. 8. 792. 1 8
— Denkmahl der Güte, die Gott Erlangen erzeigt. 4. Erl. Bibelanſtalt. 786. — 2
— Denkmahl auf Pfeifer. 4. Ebend. 787. — 2
— Doctrinae christianae compendium minus. 8. Erlang. Walther. (Breuning.) 781. — 12
— initia doctrinae christianae accomm. ad puerit. captum, in usum scholarum lat. red. A. S. Gessner. 8. ibid. 780. — 6
— die brüderliche Duldung, eine Pflicht gegen Gott ꝛc. 8. Erlang. Bibelanſtalt. 785. — 2
— neue Eidesverwarnungen, in Gerichten z. gebrauchen, nebſt e. Abhandl. üb. d. Judeneid. 4. Ebend. 791. — 3
— premier elemens des sciences en général. 8. ibid. — 2
— d. größere bibl. Erbauungsbuch Alt. u. N. Teſtaments. 17 Thle. gr. 8. Ebend. (à 18 gr.) 12 18
m. gröſs. Druck. (à 1 Thlr.) 17 —
— d. kl. bibl. Erbauungsbuch. 2 Thle. 8. Ebend. 803. — 10
m. 20 Kupf. 1 12
— — daſſelbe für Katholiken ohne Kupfer. 8. Ebend. — 10
m. 20 Kupf. 1 12
— Feſtfragen, z. Beylage z. jed. Katechismus. 8. Ebend. 803. — 1
— Samml. liturg. Formulare d. evangel. Kirchen. 3 Thle. 4. Erlang. Palm. 791–809. (1r Theil. 1ſte Abtheil. 10 gr. 2te 12 gr. 3te 16 gr. 2r Thl. 16 gr. 3r Thl. 1ſte 1 Thlr. 2te 1 Thlr. 12 gr. 3te 1 Thlr. 4 gr.) 6 2
(d. 1ſte Thl. 2 Abtheil. a. u. d. beſondern Titel: Gebete auf Sonn- u. Feſttage, u. 2r Thl. erbaul. Betrachtungen ꝛc.)
— Gebete f. Studirende, nebſt Lebens- Sitten- und Klugheitsregeln f. Jünglinge. 8. Ebend. 788. — 8
— neue Geographie. 8. Erlang. Bibelanſtalt. — 5
— Geſchichte d. Zerſtör. Jeruſalems (a. d. liturg. Magazin 16 beſond. abgedr.) 8. Ebend. 794. — 2
— Geſchichte d. geoffenb. Religion. m. Kupf. u. Chart. 8. Erlangen, Walther. 800. — 16
— Gedanken des Chriſten bey ungewiſſen Sagen. 4. Erl. Bibelanſtalt 786. — 2
— Geſpräche von Gott u. Jeſu. 8. Ebend. 804. — 6
— d. vernunft. Glaube a. d. Wahrheit d. Chriſtenthums. gr. 8. Ebend. 790. 1 —
— erſte Grundlage menſchl. Erkenntniſſe. 8. Ebend. 805. — 1
— Güte d. Allmächtigen im Winter. 8. Ebend. 784. — 2

Seiler, Georg Fr., bibl. Hermeneutik. gr. 8. Erlangen, Bibelanſtalt. 800. Rthlr. 1 12
— ad morum corundemque doctrinam historicam animadversiones theologicae. 4. Erlang. Walther (Breuning) 771. — 12
— Ueberſ. d. Jeſaias m. Anmerk. 8. Erlang. Bibelanſtalt. 783. — 9
— Junkheims Charakter u. Verdienſte. gr. 8. Ebend. 791. — 5
— d. bibl. Katechismus. 8. Ebend. 810. — 5
— kleiner und hiſtor. Katechismus. 8. Bayreuth, Lübeck. 809. — 6
— d. kleinſte Katechismus f. Kinder v. 5—7 Jahren. 8. Erlang. Bibelanſtalt. 805. — 2
— kl. chriſtl. Kirchen- u. Reformationsgeſchichte. 8. Ebend. 797. — 2
— Inbegriff d. Kirchengeſchichte d. N. Teſt. in Tabellen. gr. Querfol. Erlang. Walther. 805. — 16
— kurze Beſchreib. aller Künſte u. Handwerker. 8. Erlang. Bibelanſtalt. 803. — 4
— Leben Chriſti nach den 4 Evangeliſten in kurzen Sätzen beſchrieben. 8. Erlang. Walther. (Breuning.) 773. — 4
— Lehrgebäude d. evangel. Glaubens- u. Sittenlehre f. d. Jugend u. d. gemeinen Mann. 8. Ebend. 808. — 8
— Leitfaden z. Unterricht d. Katechumenen. 8. Erlangen, Bibelanſtalt. 805. — 2
— allgem. Leſebuch f. d. Bürger u. Landmann u. f. Stadt- u. Landſchulen. 8. Ebend. 810. — 9
— — daſſelbe f. Katholiken. 8. Ebend. 804. — 9
— — daſſelbe von Paulus u. Mannert umgearbeitet z. Gebrauch in proteſtant. Stadt- u. Landſchulen. 8. Bamb. Gebhard. 810. — 12
— — daſſelbe f. Katholiken, v. e. kathol. Geiſtlichen in Franken. 8. Ebend. 810. — 12
— — z. d. Leſebuche, 3 Landkarten, m. deutſchen Lettern. Erlangen, Bibelanſtalt. — 12
— — — 3 Landcharten, Deutſchland, Europa u. d. Erdkugel, mit Lettern gedruckt. Ebend. — 18
— allgem. Liederbuch f. Chriſten z. Beförder. einer geiſtvollen Erbauung. 8. Ebend. 807. — 12
— Verſuch e. evangel. chriſtl. Liturgie f. unſere Zeiten. 8. Erlang. Palm. 782. — 10
— liturgiſches Magazin. 2 Bde. 8. Ebend. 784–86. (1ſter 8 gr. 2ter 12 gr.) — 20
— katechet. Methodenbuch. 8. Erlang. Bibelanſt. 795. — 18
— — daſſelbe f. kathol. Seelſorger umgearbeitet v. A. F. Ortmann. 8. Ebend. (a. Aloys Doll in Wien) 802. 1 16
— Moral d. Vernunft u. Bibel in ihrer Harmonie. 8. Erlangen, Bibelanſtalt. 798. — 12
— über die göttl. Offenbarung. 2 Thle. gr. 8. Ebend. 797. 2 6
— Opuscula theologica. Coll. I. 8. ibid. 793. — 18
— Predigten z. Befeſtigung im Glauben u. heil. Wandel. 3 Thle. 8. Bayreuth, Lübeck. 798. 1 4
— Ueberſetzung d. Pſalmen. 8. Erlang. Bibelanſtalt. 788. — 9
— über Rechte proteſt. Prediger in liturg. Sachen. 8. Ebend. 795. — 3
— Religion in Liedern. 8. Ebend. 801. — 2
— Religion d. Unmündigen. 8. Erlangen, Schubart (Breuning) 805. — 6
— — daſſelbe f. Katholiken, ſ. Religion.
— la Religion des petits enfans etc. trad. p. A. Hollard. 8. Erlang. Walther (Breuning) 783. — 12
— ausführl. Vorſtell. d. chriſtl. Religion, od. deutſche Dogmatik. gr. 8. Marb. Krieger. 781. 2 —
— Weſentliches d. chriſtl. Religion z. Gebr. d. Schulen. 8. Ebend. 783. — 8
— d. Religion nach Vernunft u. Bibel in ihrer Harmonie. 8. Erlang. Bibelanſt. 798. — 18
— kurzer Inbegriff d. Religion nach Vernunft u. Bibel. 8. Ebend. 790. — 12
— üb. d. königl. preuſs. Religionsedikt. 8. Ebend. 789. — 5

Seiler, Georg Fr., bibl. Religions- u. Glückſeligkeitslehre. 8. Erlang. Bibelanſtalt. Rthlr. — 6
m. 1 K. gr. 8. — 9
— an Eltern u. Lehrer über d. frühen Religionsunterricht d. Kinder. 8. Ebend. 805. — 1½
— d. heil. Schrift Alt. Teſtam. im Auez. nebſt d. N. Teſt. u. Luthers Ueberſ. 8. Ebend. 781. — 20
mit 20 Kupf. 1 20
— Schullehrerbibel Alt. Teſt. 3 Thle. 8. Ebend. 796. — 20
— — üb. d. N. Teſt. 3 Thle. 8. Ebend. 793. 1 6
— Verſuch e. Plans d. Schullehrerſeminariums. gr. 8. Erlang. Palm. 787. — 6
— Schulmethodenbuch. 8. Erlang. Bibelanſt. 802. — 6
— Sonn- u. Feſttagsgebete z. Privat- und öffentl. Gottesdienſt (als 1ſter Anh. z. Verf. e. Liturgie) 8. Erlang. Palm. 783. — 4
— Spruchbüchlein z. Erleicht. d. Lernens d. bibl. Stellen b. Leitfaden. 8. Erlang. Bibelanſt. 805. — 1
— Ueberſetzung d. N. Teſtaments mit erklär. Anmerk. u. Erläut. ſchwerer Stellen u. d. Bedürfn. unſer. Zeit. 2 Thle. gr. 8. Ebend. 806. 2 16
— Theologia dogmatico-polemica cum compend. historiae dogmatum succinct. in usum praelect. academicar. adornata. 8. maj. Erlangen, Walther. (Breming.) 789. 2 —
— theses theologiae dogmaticae compendium minus in usum praelect. academicar. 8. ibid. 783. — 16
— üb. d. Unterſchied d. Rechtfertigung u. Prädeſtination. 8. Erlang. Palm. 773. — 6
— üb. d. Unterweiſung d. Katechumenen. 8. Erlang. Bibelanſtalt. 802. — 1½
— v. Verhältniß des Idealism. z. Religion ꝛc. ſ. Verhältniß.
— d. Fragen d. zweifelnden Vernunft: Iſt Vergebung d. Sünde möglich? iſt v. Gott Gnade d. Chriſt. zu hoffen? gr. 8. Ebend. 797. 1 6
— über den Verſöhnungstod Chriſti, n. einer Abhandl. von natürl. Verderb. Freyh. d. Menſch. Rechtfert. 2 Thle. gr. 8. Erlangen, Palm. 782. 2 8
— Vorſchriften, ſ. J. F. Löhr.
— Betracht. üb. Meiers neue Vorſtellung der Dreyeinigkeit. 8. Breslau, Korn d. ält. 765. — 4
— d. vernünftige Glaube an die Wahrheiten d. Chriſtenthums. gr. 8. Erlang. Bibelanſtalt. 795. 1 —
— d. Wahrheitslehrer Jeſus C. kein Volksbetrüger. 8. Erlangen, Palm. 787. — 5
— die Weiſſagung u. ihre Erfüllung aus der H. Schrift. gr. 8. Erlangen, Bibelanſtalt. 791. — 18
— d. Zeitalter d. Harmonie, d. Vernunft u. bibl. Religion, Apologie geg. Th. Paine u. ſeines Gleichen ꝛc. gr. 8. Leipz. Cruſius. (F. C. W. Vogel.) 802. — 18
Selour, D. du, analyt. Abhandl. von Sonnenfinſterniſſen, a. d. Franz. gr. 8. Breslau, Meyer. 795. — 10
Sejournant, de, Dictionnaire nouv. espagnol, franç. et latin, composé sur les Dict. des Académies royales de Madrid et Paris. III Vol. 4. Strasb. Levrault. 790. 14 —
— — le même. II Vol. Par. et Strasb. König. 789. 7 —
Seip, Ant. Lud., Vorſchläge wie e. Rechtsgelehrter ſ. Collegia nutzl. einzurichten. 8. Göttingen, Schmidt. 752. — 4
Seip, C. C., Specimen medicum inaugurale syllogen Observationum varii argumenti sistens. 8. Hafn. Profft. 782. — 4
Seip, Joh. Nic., Entwürfe H. Reden nb. Epiſteln aufs J. 1757-58. 8. Marburg. (Brönner in Frankf.) 759-60. 1 8
— — — über die gewöhnlichen Sonn- u. Feſttagsepiſteln. 8. Frankf. Hermann. 759. — 16
— Theorie d. Vorſtellungen u. Abndungen d. menſchlichen Seele. 8. Marburg. (Brönner in Frankf.) 765. — 5
Seip, Joh. Phil., Pyrmontiſche Krankengeſchichte, m. K. 8. Hannover. Helwing. 757. — 7
— Beſchr. d. Pyrmonter Mineralwaſſers und Stahlbrunnen, m. K. 8. Ebend. 750. 1 —
Seip, Ioh. Phil., de spiritu et sale aquarum mineralium praesertim Pyrmontanarum. 4. Göttingen, Förster. 749. Rthlr. — 8
Seither, Joſ., gründl. Unterr. z. fruchtbaren Gärtnerey. 8. Augsb. Rieger. 779. — 6
Seits, Tob., ſieben Faſtenpredigten, worin e. Haupturſachen d. jetz. Sittenloſigk. dargeſt. werd. gr. 8. Lüneb. Akadem. Buchhandl. 806. — 14
— auserleſ. Gedanken a. d. heil. Urkunden ꝛc. 8. Ebend. 807. — 8
Seitz, über Bäder, und Bayerns Heilbäder. 8. München, Lentner. 803. — 8
Seitz, Anleit. zur Schönſchreibekunſt in 28 Bl. kl. Q. Fol. Frankf. Korner. 803. 2 —
Seitz, G. L., Katechismuspredigten über Sonn- u. Feyertags-Texte d. ganzen Jahres. Tübingen, Fues. — 6
Seitz, Ioh. Chr., apocalysis lucе et veritate neutiquam destituta. 4. Amsterdam. 721. — 8
— Betracht. d. Kirchenhiſtorie N. Teſtam. u. d. 12ten Kap. d. Offenbar. 8. 722. — 6
— d. Schrift u. Zeit erklär. Offenbarung St. Johannis. 4. Hamburg. 726. — 8
— melchiſedekliches Prieſterthum, was es ſ. e. Beſchaffenheit damit a. Erden habe. 8. Amſterdam. 728. — 5
— Nutzbarkeit der Toleranz u. Gewiſſensfreyh. 8. Hamburg. 728. — 8
Seitz, Joh. Nicol., Troſt d. Armen, od. Hausmittel, wodurch ſich ein Landmann in allen Zufällen des Leibes helfen kann. 8. Nürnberg, Grattenauer. 710. — 12
Seitz, Steph., marianiſche Ehrenkrone v. 12 Lob- und Ehrenpredigten. 4. Augsburg, M. Rieger. 763. — 14
Seivert, Ioh., Inscriptiones Monumentorum Romanorum in Dacia mediterranea. 4. maj. Vien. Trattner. (Tendler.) 773. — 8
— Siebenbürgiſche Kleinigkeiten. 12. Leb. Rhl. 758. — 6
— Nachr. von d. Siebenbürgiſchen Gelehrten u. ihren Schriften. 8. Preßburg, Löwe. (Weber.) 785. 1 —
Selbiger, Ludw. v., Reiſe ins Bad, ſ. in Romanen.
— 3 Monate a. d. Leben d. Canonicus v. S. noch e. Reiſe ins Bad, ſ. in Romanen.
— meine Reiſe n. Frankreich in den J. 1800 u. 1801, m. K. 3 Thle. 8. Berlin, Maurer. 806. (I. 1 Rthlr. 4 gr. II. 1 Rthlr. 14 gr. III. 1 Rthlr. 16 gr.) 4 10
— meine Reiſe nach Italien, Seitenſt. z. Reiſe n. Frankr. m. K. 3 Thle. 8. Ebend. 801-6. (I. u. III. à 1 Rthlr. 12 gr. II. 1 Rthlr. 16 gr.) 4 16
— d. goldene Stier, 2 Bde. ſ. in Romanen.
Selbſtarzt, der, wie er ſeyn ſollte, e. Morgenlectüre für Herren u. Damen. 8. Leipz. Graffe in W. 802. 1 12
Selbſtmord, üb. d., nach d. Bibel, auf Veranlaſſ. der Provinzialbibl. 8. Grottkau, Schulbuchhandl. 790. — 5
— üb. den, von ein. Officier, m. K. Eplerts Vorrede. 8. Frankfurt, Hermann. 802. — 12
Selbſtrechner, d. praktiſche, oder Berechnung d. Gulden-Füße d. Brabanter, Franzöſiſchen u. Sächſiſchen Thaler ꝛc. 8. Frankf. Gebhardt u. K. 807. — 18
Selchow, Joh. Heinr. Chr. v., juriſt. Bibliothek von neuen juriſt. Büchern u. Abhandl. 5 Bde. oder 20 Stück. 8. Göttingen, Vandenhök u. R. 761-82. (à 6 gr.) 5 —
— Geſchichte d. in Deutſchl. gelt. fremd. u. einh. Rechte. 8. Ebend. 790. 1 —
— Grundr. e. pragm. Geſchichte d. Hauſes Braunſchweig-Lüneburg. 8. Göttingen, Boßiegel. (Dieterich.) 767. — 16
— Grundriß d. deutſch. Reichsgeſchichte. 8. Ebend. 775. 1 —
— de juribus ex statu ingenuorum in Germania. 4. Gotting. Bossiegel. 757. — 6
— elementa juris Romani publici et privati Antejustinianei. 8. maj. Götting. Vandenhök et R. 778. 1 4
— elementa historiae juris universi. 8. Götting. Bossiegel. 769. — 12

Selchow, Joh. Heinr. Chr. v., elementa juris germanici privati hodierni. II Ptes. 8. maj. Gött. Bossiegel. 792. Rthlr. — 14
— — idem liber. 8. maj. Götting. Vandenhök et R. 795. 1 4
— elementa juris publ. germanici. II Tmi. 8. maj. ibid. 782—94. (I. cont. jus publ. stricte dictum 1 Rthlr. 4 gr. II. cont. jus privat. princip. 7 gr.) 1 11
— electa juris germanorum publ. et privati. 8. maj. Lips. Weygand. 771. 1 12
— institutiones jurisprudentiae germanicae. 8. Götting. Vandenhök. 757. — 12
— Magazin f. die deutschen Rechte u. Geschichte. 2 Bde. gr. 8. Lemgo, Meyer. 779—85. (I. 1. 2. à 16 gr. II. 1 Rthlr.) 2 8
— Anfangsgr. des Braunschweig-Lüneburg. Privatrechts. gr. 8. Göttingen, Bossiegel. 760. — 20
— Rechtsfälle, enth. Gutachten und Entscheid. aus d. deutschen Staats- und Privatrechte. 4 Bde. gr. 4. Lemgo, Meyer. 782—86. (I—III. à 1 Rthlr. IV. 1. 2. à 16 gr.) 4 8
— neue Rechtsfälle, enth. Gutacht. u. Entscheid. a. dem deutsch. Staats- u. Privatrecht. 3 Thle. 4. Frankf. Varrentrapp u. W. 787—89. (I. 1 Rthlr. 16 gr. II. 1 Rthlr. 4 gr. III. 1 Rthlr. 20 gr.) 4 16
— Einleit. in d. Reichshofraths-Prozeß. 3 Bde. gr. 4. Lemgo, Meyer. 778—81. (à 1 Rthlr. 8 gr.) 4 —
— Abhdl. v. Quellen d. Braunschweig-Lüneburg. Staats- u. Privatrechts. 4. Götting. Bossiegel. 760. — 5
— Zusammenhang f. Vorles. üb. d. Territorial-Staatsrecht der gesammt. Reichsstände. 8. Gottinz. Vandenhök u. R. 777. — 1
— Grundsätze d. Wechselrechts. 8. Ebend. 777. — 4

Selck, s. Selk.

Selden, Joh., de uxore hebraicâ s. de nuptiis et div. veterum Hebraeorum. 4. Vitteberg. Zimmermann. 712. 1 12
— de jure naturali et gentium juxta disciplinam Hebraeorum. 4. ibid. 712. 1 —
— de synedriis et praefecturis iuridicis vet. Hebraeorum c. praef. Heineccii. 3 Tmi. 4. Francf. Nicolai. 734. 1 16

Seldii, I. Chr., topica Calviniana seu isagoge in theolog. calviniauorum polem. atque exeget. 8. Francf. 756. — 12

Selecta Feudalia, quibus solida hujus juris fundamenta per quaest. exhibentur. 4. Hannover, Helwing. 738. — 12
— medica Francofurtensia. IV Tmi. Francf. Braun. 736—45. 2 —
— Historica et literaria. II. Tmi. 8. Königsb. 715—18. — 16
— historico-philosophico-theologica, iudicibus copiosissimis. T. I. 8. maj. Lips. Ioachim. — 18
— Norimbergensia od. Samml. verschied. Ausführungen und Urkunden, welche die Geschichte Nürnbergs erläutern. 6 Thle. 4. Ansbach, Haueisen. (Gaffert.) 768—70. 6 —
— Physico-oeconomica oder Sammlung von allerhand z. Naturforsch. u. Haushaltungsgl. gehör. Wegebenh. 17 Thle. 8. Stuttgard, Erhard. 749—56. 1 10
— ex Poëtis graecis c. vulg. vera. emend. et notis in us. scholar. 8. Elmae, (Walther, Dresden.) 764. 3 —
— iuridica Rostochiensia. 4. Rostock. 741. 1 4
— — — fasc. 4. Wismar. 747. — 2
— Scholastica, in quibus programmata ex scholiis sacri philologici, philosophici et historici argumenti eaque meioris notae cocuut, collegit, disposuit et recens. I. C. Biedermann. III fasc. 8. Lips. 745—46. — 18
— capita ex Scriptoribus graecis in us. inventutis scholast. excerpta. 8. Halae, Waisenh. Buchhdl. 775. — 3
— ex Scripturibus romanis: Ciceronе, Livio, Tacito, Paterculo. 8. maj. Dresden, Walther. 790. — 18
— e profanis Scriptoribus historiae a Fischer. 8. Lips. Fritsch. 785. — 10

Selection, a, of the best novels by engl. authors. Vol. I. 8. Leips. Sommer. 795. 1 4
— a, of Anthony Wells Novels, with others of I. I. Engel philos. for the world translat. from the german by Ch. H. Reichel. 8. Leips. Weidmann. 791. Rthlr. — 16

Selectus epistolarum clarissimorum virorum eruditorum e museo R. A. N. I. C. 8. Celle. 746. — 8

Selene, s. Fr. Rochlitz.

Selhammer, Chr., tuba anagrammatica, seu conciones in dominicas p. annum. 4. Augsburg. 703. 1 8
— tuba analogica, d. i. Gleichnißpredigten über die Evangelia. 4. Constanz. 726. 1 8

Selig, Gf., der Jude, od. das alte u. neue Judenthum, m. K. 8. Dessau, Gelehrte Buchhdl. 781—82. 2 16
— Psalmen, s. Sepher.
— richt. Uebersetzung u. Erklärung der schweren Schriftstellen alt. Testam. 4 Bde. 8. Dessau, Gelehrte Buchhdl. 772. 5 8
— compendia vocum hebraeo-rabbinicarum. 8. Lips. Breitkopf et H. 781. — 12

Selig, I. Th. V., observationes med. in morbis quibusdam difficilioribus. 8. Lips. Crusius. 795. — 12

Selig, J. X., Anmerk. über Riepto Geschichte d. Kostnitzer Kirchenwesens z. 1—3n Thle. gr. 8. Grätz, Ferstl. 781. — 16

Selig, Mor., Leiden u. Sterben J. C. a. d. 4 Evangelisten in 28 Predigten ꝛc. 4. Berlin, Nicolai. 775. — 18

Seliger, J. G., Beicht- u. Communionbuch f. nachdenk. u. gute Christen ꝛc. 8. Zullichau, Darmann. 705. — 14
Schreibp. — 18
— Predigten üb. diejen. Gegenst. d. christl. Glaubens u. Sittenlehren, welche v. uns Beherzigung verdienen. 5 Thle. gr. 8. Ebend. 800—6. 2 2
Schreibp. 2 14

Seligmann, Glo. Fr., exercitationes academicae. 8. Dresden, Gröll. 711. — 16
— Seligkeit d. Kind. Gott. in 20 Leichenpredigten. 4. Leipz. Weidmann. 708. 1 —
— orationes et programmata varii argumenti e museo H. Pipping. 8. Dresden, Gröll. 711. — 6

Selimanteé, le Pays galant. Briefe, s. Pays.
— poetische Waaren, ic Ladung. 8. Hamb. König. 729. — 8

Selimenes, moralische und scherzhafte Gesundheiten. 8. Quedlinburg, Ernst. 772. — 5

Selk, Joh., schriftm. Gedanken v. nahen Ende d. Welt. 8. Moskow, (Widner in Schw.) 753. — 8
— Milchspeise, oder katechet. Unterweis. z. Seligk. gr. 8. Danzig. (Jacobäer in Leipz.) 767. — 4

Sell, Joh. Jac., Briefe üb. Stettin u. die umlieg. Geg. geschr. auf einer Reise im Sommer 1797, m. 1 K. gr. 8. Berlin, Maurer. — 14
Schreibp. — 16
— Versuch einer Geschichte d. Neger-Sclavenhandels. 8. Halle, Gebauer. 791. — 12
— Samml. e. moral. Reden. gr. 8. Ebend. 779. — 12

Selle, Chr. Gli., Einleit. in das Studium d. Arzneygelahrtheit. 8. Berlin, Himburg. 778. — 8
— neue Beyträge z. Natur- u. Arzneywissenschaft. 5 Thle. gr. 8. Berlin, Mylius. 782—87. (I. II. à 18 gr. III. 14 gr.) 2 2
— Entw. e. systemat. Fieberlehre, a. d. Lat. von C. G. Hopf. 8. Tübing. Cotta. 791. — 20
— philosoph. Gespräche. 2 Bände. 8. Berlin, Himburg. 780. 1 12
— Krankheitsgeschichte d. Königs v. Pr. Friedrichs II. 8. Berlin, Mylius. 787. — 4
Schreibp. — 5
— medicina clinica seu manuale praxeos medicae ex ed. 4ta germ. in latinam translat. 8. maj. Berlin, Himburg. 788. 1 12
— medicina clinica, oder Handbuch der medicin. Praxis. gr. 8. Ebend. 797. 1 16

Selle, Chr. Gli., de curandis hominum morbis cur. C. Sprengel. 8. maj. Berlin, Himburg. 798. Rthlr. 2 —
Schreibp. 2 8
— Urbegriffe v. d. Beſchaffenheit, d. Urſprunge u. Endzwecke d. Natur. 8. Ebend. 776. — 16
— Grundſätze d. reinen Philoſophie. 8. Ebend. 788. — 12
— rudimenta pyretologiae methodicae. 8. maj. ibid. 789. 1 8
— studium physico-medicum, oder Einleit. in d. Natur- u. Arzneywiſſenſchaft. 8. Ebend. 787. — 16
Selle, Gottfr., historia naturalis teredinis, s. xylophagi marini et tabula conchoidis speciatim belgici, cum tab. ad viv. delin. 4. Traj. ad Rhen. (Hemmerde et S., Halae.) 753. 2 —
— principia philosophiae natural. 8. Halae, Renger. 758. — 5
Selle, Heinr., Initia Philosophiae theoreticae. 8. Budae, Typ. 795. — 8
Sellento, G., wendiſche Sprachlehre, deutſch u. wendiſch 8. Sillf. (Korn d. ält. in Breslau, a. Kaulfuß in Wien.) 791. — 18
Sellentin, Aug. a, de debitore obaerato heridatem libr. debitam aut legatum relictum bonis ejus a creditoribus persecuis omittente. 4. Erlang. Schubart. 806. — 12
Sellier, J., kleines Färbebuch, a. d. Franz. 8. Frankf. Diez. 799. — 8
Sellmar, Feyerabende. gr. 8. Mannheim, Löffler. 794. — 20
Selmar, Gedichte. 2 Thle. 8. Leipz. Gräff. 789. 2 6
Selmar, Ant., 12 Predigten am Creutzeſt. 8. München, Lentner. 806. — 20
Selwig, J. D., Ideen u. Erfahr. üb. d. freyen Kornhandel und Getreide-Magazine. gr. 8. Braunſchweig, Vieweg. 801. — 18
Selnecker, troſtreiche Kerngebete über d. Pſalter Davids. 12. Stockholm. 757. — 3
Selpert, H. G. C. v., Galls Vorleſ. über d. Verricht. d. Gehirns. 8. Berlin, Unger. 805. — 12
— Ideen über d. philoſoph. Begründung des Staats u. d. Gültigkeit d. Geſetzes in demſelben. 8. Ebend. 805. — 12
Selpert, J. H. G. v., kurze hiſtor.-publiciſt. Bemerk. üb. d. Verbot d. Commerzes in deutſch. Reichskriegen. 8. Regensburg. (Hoffmann in Hamburg.) 793. — 5
Seltenheit, eine, oder der ächte Bürgerſinn, d. jur. pr. in Hungarn betreffend. 8. Ofen. (Peſt, Eggenberg.) 792. — 6
Selter, J. C., hiſt. geogr. geograph. u. naturhiſtor. Leſebuch f. junge Leute z. Vorbereit. u. z. Nachleſ. b. Unterricht. 12. Berlin, Hayn. 808. — 8
Seltſamkeiten, poetiſche. 3 Stck. 8. 730. — 6
Selva, H. R. de, Hiſtorie des trefflichen Don Iulgo de Guipuſcoa. 8. Glogau, F. Günther. 762. — 16
Selvage, I. L., antiquitatum christianarum institutiones. VI Ptes. 8. Maynz, Häffner. 787-90. 4 12
Semdeck, Joh. Glo. Lor., Verſuch, d. Verſetz. der begnadigten Menſchen an d. Stelle d. verſtoß. Engel zu beweiſ. 2 Tle. 8. Lindau, Otto. 764. — 16
Semer, Mart. T. C., Beyträge z. nähern Beſtimmung d. Begriffes d. Staatswirthſchaft u. ihres Gebietes. gr. 8. Mannheim, Löffler. 809. — 14
— über die Bürgeraufnahme in Städten und Flecken. gr. 8. Ebend. 809. — 8
— üb. d. Polizeyverwaltung in Städten. gr. 8. Ebendaſ. 809. — 8
Semeyr, Meiud., auf d. Wirkung d. Magnets hergeleit. Abhandl. vom Innern d. Erdkugel. 4. Nürnb. Felßecker. 764. — 10
Semler, Aa. Sq. V., Unterſuch. ob. d. berath. ob. abgef. Kinder b. d. Berechn. des Pflichttheils mit zu zählen ſind. 4. Halle, Hendel. 781. — 3

Semler, Chriſt., Antiquitäten d. heil. Schrift, nebſt Hopfners Profangebräuchen d. Juden. 8. Halle, Renger. 754. Rthlr. — 10
— Paläſtina, od. d. gelobte Land u. deſſ. berühmte Städte, Wälder, Wüſten, Meere ꝛc. 8. Halle, Waiſenh. Buchhdl. 722. — 5
— der Tempel Salomonis mit ſeinen Vorhöfen, Mauern, Thoren, Hallen ꝛc. m. 1. K. 8. Ebend. 717. — 2
— d. Tempel Salomonis, nach allen ſein. Vorhöfen, Mauern, Thoren, Hallen, heil. Gefäßen, Brand-Opfer-Altar ꝛc. m. K. 4. Ebend. 718. — 8
Semler, Chr. Aug., d. Gartenlogik, ein Verſuch das Widerſinnige d. engl. Anlagen zu vermeiden ꝛc. 8. Leipz. Schäfer. (Kühn) 803. 1 16
— Unterſuch. üb. die höchſte Vollkommenheit in der Landſchaftsmahlerey ꝛc. 2 Thle. 8. Ebend. 800. 1 16
— Ideen zu allegor. Zimmerverzierungen. 8. Leipz. Barth. 806. — 6
Semler, Chr. Gli., Astrognosia nova, od. Beſchreib. des Planetenhimmels m. 35 Fig. d. Sternbild. 8. Halle, Renger. 742. — 19
— Beſchreib. des Cometen v. 1742 ꝛc. m. Fig. 8. Ebend. 742. — 4
— — v. 1769 ſammt ſ. Schärfungshiſtorie. 8. Halle, Hemmerde u. Schw. 770. — 6
— Beſchreib. des Sterns d. Weiſen ꝛc. 8. Halle, Renger. — 4
Semler, C. Glo., Charakterzüge d. Freyh. v. d. Trenk, u. Vertheid. wid. d. 4ten Theil ſein. Lebensgeſch. 8. Ebend. 794. — 10
Semler, J. C., ein Verſuch in d. Dichtkunſt, ſ. Verſuch.
Semler, Joh. Sal., ein. hiſtor. theol. Abhandlungen. 2 Thle. 8. Halle, Hemmerde u. S. 760-62. (1r 12 gr. 2r 16 gr.) 1 4
— hiſtor. Abhandlungen üb. einige Gegenſtände d. mittlern Zeit. gr. 8. Leipz. Gräff. 791. — 12
— Erläut. der Aegyptiſchen Alterthümer. 8. Breslau, W. G. Korn. 748. — 8
— Anmerkungen zu d. Schreiben an v. Wöllner in Erhards Annalibus in Stck. 8. Halle, Gebauer. 789. — 9
— neue Unterſuch. üb. Apokalypſin. 8. Halle, Hemmerde u. S. 776. — 12
— Spicileg. crit. theolog. de auctor. Archaeologiae ad Iavianam Lips. I. 4. Halae, Gebauer. 757. — 3
— letzte Aeußerungen üb. relig. Gegenſt. 2 Tage vor ſ. Tode, herausgeb. v. Niemeyer. 8. Halle, Waiſenh. Buchh. 791. — 8
— Vorbereit. auf d. kön. groſsbritt. Aufgabe von d. Gottheit Chriſti. gr. 8. Halle, Gebauer. 787. — 18
— neuer Verſuch die gemeinnütz. Auslegung u. Anwend. d. N. Teſtam. zu befordern. 8. Halle, Hemmerde u. S. 786. — 14
— Auszug a. d. Kirchengeſch., ſ. S. J. Baumgarten.
— — a. d. N. Teſtam. mit erklär. Anmerkung. 8. Halle, Ruff. 790. — 9
— Verſuch ein. fruchtbaren Auszuges d. Kirchengeſch. des N. Teſtam. 3 Bde. gr. 8. Halle, Hemmerde u. S. 773-78. (à 1 Thlr. 16 gr.) 5 —
— Antwort auf K. Fr. Bahrdts Glaubensbekenntniß. gr. 8. Ebend. 779. — 6
— Zuſätze zu Barringtons Delemus, ſ. Barrington.
— aufricht. Anmw. a. Baſedows Urkunde. 8. Halle, Hemmerde u. S. 780. — 9
— Nachleſe z. Bonnetſchen Inſektologie ꝛc. 16 Stck. gr. 8. Halle, Gebauer. 783. — 12
— theolog. Briefe, 3 Samml. nebſt e. Verſuch üb. d. Urſprung d. chriſtl. Religion. 8. Leipz. Weygand. 781-82. (I. II. à 12 gr. III. 14 gr.) 1 14
— freymüth. Briefe üb. die Religionsveränd. der 3 ſtreitend. Theile im röm. Reiche. 8. Ebend. 783. — 18

Semler, Joh. Sal., Briefe an einen Freund in der Schweiz über den Hirtenbrief d. Obern des Freymäurer-Ordens. alt. Systems. 8. Leipz. Beer. (Graffe in Weißenf.) 786. Rthlr. — 10
— Hermetische Briefe wider Vorurtheile u. Vorliegereyen. 1ste Samml. 8. Ebend. 788. — 9
— über d. vorgebl. Calvinismus in Göttingen. 8. Halle, Heller. (Ruff) 788. — 6
— Abhandl. von freyer Untersuch. d. Canons. 4 Thle. 8. Halle, Hemmerde u Schw. 776. (I. II. IV. à 18 gr. III. 1 Thlr.) 3 6
— — dasselbe geprüft. 8. Herrefeld, Hermstädt. 773. — 6
— eclogae ex Ciceronis libello de senectute. 4. Halae, Gebauer. 789. — 3
— comment. de daemoniacis quorum in N. Testam. fit mentio. 4. Halae, Hendel. 779. — 6
— institutio ad doctrinam christianam liberaliter discendam. 8. maj. Halae, Hemmerde et S. 774. 2 —
— Vertheid. d. königl. preuß. Edikts v. 9. Jul. 1788. 8. Halle, Ruff. 788. — 9
— Uebersetz. d. Buchs Elias Levita, Massoreth Hammassoreth. 8. Halle, Hemmerde u. S. 772. — 16
— epistola ad S. Formey, de novis ut videntur etc. 8. Halae, Gebauer. 781. — 4
— ausführl. Erklärung über ein. neue theolog. Aufgaben, Censuren u. Klagen. 8. Halle, Hemmerde u. S. 777. — 16
— institutio brevior ad liberalem eruditionem theologicam lib. 1. 2. 8. Halae, Trampe. (Hahn, Hannov.) 765–66. (à 9 gr.) — 18
— Schreib. a. Prinz. Ferdinand v. Preuß. b. Uebers. von 13 Gran Luftgold. 4. Halle, Gebauer. 788. — 2
— Zusätze zu Finddo Schutzschr. f. d. Rosenkreuzer. gr. 8. Ebend. 785. — 21
— Beantwort. d. Fragmente ein. Ungen. besond. v. Zweck Jesu u. sein. Junger. gr. 8. Halle, Hemmerde u. Schw. 780. — 18
— — dasselbe. gr. 8. Weißenf. Graffe. 780. 1 —
— Abhandl. über die rechtm. Freyheit d. akadem. theolog. Lehrart. 8. Halle, Hemmerde u. Schw. 771. — 6
— Samml. v. Briefen u. Aufsätzen üb. die Gaßnerschen u. Schröpferschen Geisterbeschwörungen, mit eigenen viel. Anmerkung. 2 Thle. 8. Ebendas. 776. (I. 12 gr. II. 14 gr.) 1 2
— Geschichte d. Ost- u. Westindisch. Handlungsgesellschaft, s. Geschichte.
— Samml. z. Geschichte d. Formschneidekunst. gr. 8. Lpz. Schwickert. 782. — 12
— unparth. Samml. z. Geschichte d. Rosenkreuzer. 4 Stck. 8. Leipz. Beer. (Graffe in Weißf.) 786–88. 1 18
— Letztes Glaubensbekenntniß über natürl. u. christl. Religion. 8. Königsb. Nicolovius. 792. — 21
— Versuch ein. nähern Anleit. z. nützl. Fleiße in d. ganzen Gottesgelehrsamkeit f. angeh. stud. Theologen, mit 2 Anhäng. 8. Halle, Gebauer. 757–59. (1r 9 gr. 1r Anh. 6 gr. 2r 9 gr.) 1 —
— Vorbereit. z. theol. Hermeneutik ꝛc. 4 Thle. 8. Halle, Hemmerde u. S. 760–69. (I. II. à 6 gr. III. 8 gr. IV. 12 gr.) 1 8
— z. Division der kirchl. Hermeneutik u. Dogmatik. 8. Ebend. 788. — 8
— von ächter hermetischer Arzeney gegen falsche Maurer u. Rosenkreuzer. 3 St. 8. Leipz. Beer. (Graffe in Weißenf.) 786. — 21
— observationes novae quibus historia christ. studiosius illustrantur usque ad Constantin. M. 8. Halae, Hemmerde et S. 784. — 10
— Historiae eccles. ant. selecta capita c. epit. canonum, excerptis dogmaticis et tabulis chronologicis. 3 Vol. 8 maj. Halae, Trampe. (Hahn, Hannov.) 767–69. (à 1 Thlr. 4 gr.) 3 12

Semler, Joh. Sal., Abhandl. üb. ein. Gegenst. der Historie mittler Zeiten. 18 St. gr. 8. Dessau. (Barth in Lpz.) 782. Rthlr. — 20
— historische Sammlungen üb. die Beweisstellen d. Dogmatik. 2 Thle. 8. Halle, Hemmerde u. S. 764–68. (I. 12 gr. II. 16 gr.) 1 4
— Versuch christl. Jahrbücher, od. ausführl. Tabellen üb. d. Kirchengeschichte. 2 Thle. gr. 8. 785–85. (I. 1 Thlr. II. 1 Thlr. 8 gr.) 2 8
— philosophia scripturae interpres, exercit. paradoxa, ed. et Append. Camerarii c. not. var. add. 8. Halae, Hendel. 776. — 12
— apparatus ad liberalem veteris testamenti interpretationem. 8. maj. Halae, Hemmerde et S. 773. — 20
— apparatus ad liberalem nov. test. interpretationem etc. 8. maj. Halae, Trampe. (Hahn, Hannov.) 767. — 9
— de emendatis V. T. interpretibus c. npp. ad progr. lenens. epist. ad clar. I. I. Griesbach. 8. Halae, Hendel. 770. — 5
— neue Versuche d. Kirchenhistorie der ersten Jahrhunderte mehr aufzuklären. 8. Leipz. Weygand. 787. — 14
— Lebensbeschreibung. 2 Thle. gr. 8. Halle, Hemmerde u. S. 781–82. 1 12
— Versuch ein. freyern theolog. Lehrart. gr. 8. Ebendas. 777. 1 16
— notitia Lexici Hesychiani. 8. Halae, Gebauer. 749. — 6
— Absert. d. neuen Geister u. alten Irrthümer in d. Lohmannischen Begeister. zu Kemberg ꝛc. 8. Ebend. 760. — 18
— — Anhang zu ders. 8. Ebend. 760. — 6
— Schreiben an Hirsch z. Vertheid. d. Luftsalzwassers, als Anh. z. hermet. Arzney. 8. Leipz. Beer. (Graffe in Weißenf.) 788. — 5
— Beylage zu Masii Sendschreib. an d. kathol. Glaubensgenossen. 8. Halle, Hemmerde u. S. 785. — 4
— admonitio de observandis hebraic. Manuscriptorum membranis quae tegendis aliis libris serviunt. 4. Halae, Gebauer. 764. — 3
— miscellanearum lectionum in quibus multi scriptores aut emendantur aut illustrantur. II fasc. 8. Norimb. 749. — 8
— Widerlegung G. Müllers Nachr. v. ein. begeisterten Weibsperson. 8. Halle, Gebauer. 760. — 8
— Versuch e. Diariums üb. d. Oekonomie mauch. Inseln im Winter. 2 Stck. 8. Halle, Hemmerde u. S. 782. — 6
— christl. freye Untersuch. üb. d. sogenannte Offenbarung Johannis. 8. Halle, Hendel. 776. — 10
— freymüth. Untersuch. d. Offenbarung Johannis betreff. wid. Schmidt. 8. Ebend. 777. — 8
— Vorstell. wid. d. Paraphrasen üb. das hohe Lied. 8. Halle, Gebauer. 757. — 2
— Paraphrasis in epistolas Pauli ad Corinthios. II Ptes. 8. Halae, Hemmerde et S. 770–76. (à 20 gr.) 1 16
— — Evangelii Iohannis. II Ptes. 8. ibid. 771–72. (à 20 gr.) 1 16
— — epistolae ad Galatas. 8. ibid. 779. — 18
— — epistolae ad Iacobi. 8. ibid. 781. — 16
— — epistolae ad Romanos. 8. ibid. 769. — 16
— — in I. epistolam Petri. 8. ibid. 783. — 12
— — in II. epist. Petri et epist. Iudae. 8. ibid. 784. — 12
— — in Imam Ioannis epist. c. proleg. et animadv. acces. de I. S. Semler ejusq. ingenio impr. et meritis in interpret. S. Script. narrat. I. A. Nosselt. 8. Rigae, (Hartknoch, Lips.) 792. 1 4
— Programmata academia selecta hic ibi auctiora. 8. Halae, Hemmerde et S. 779. — 16
— Antw. a. ein. Naturalist. Prüfung d. vertraut. Briefe über die Religion. 8. Halle, Fraule. (a. Anton in Görlitz) 786. — 9
— Versuch d. Gebr. d. Quellen in d. Staats- u. Kirchengesch. d. mittl. Zeit zu erleicht. 8. Halle, Gebauer. 762. — 6

Semler, Joh. Sam., Antwort a. eine ungenannte briefl. Recenſion nebſt Erläut. über Rom. IX. 5. 8. Halle, Hendel. 770. Rthlr. — 3
— Anmerk. über Recherches sur l'origine du despotisme orientale. 8. Halle, Curt. 763. — 5
— üb. hiſtor. geſellſchaftl. u. moral. Religion d. Chriſten. 8. Leipz. Verl. (Graffé in Weißenf.) 786. — 14
— halliſche Sammlung zur Beförderung theolog. Gelehrſamkeit. 1u Bdes. 1—4 Stck. u. 2u Bds 1 & 2. 8. Hannover, Hahn. 767–68. (1r 16 gr. 2r 8 gr.) 1 —
— Andenken d. Frau Semler, nebſt ein. Nachr. ſein. eigen. Lebens. gr. 8. Halle, Hendel. 772. — 10
— commentarii historici de antiquo christianorum statu. II Tmi. 8. Halae, Hemmerde et S. 771–72. (à 18 gr.) 1 12
— apparatus ad libros symbolicos ecclesiae Lutheranae. 8. maj. ibid. 775. 1
— Zuſätze zu Tellers Verdienſte Erneſtis, ſ. Teller.
— genauere Unterſuch. d. ſchlecht. Beſchaffenh. d. zu Alcala gedruckten griech. N. Teſtaments. 8. Halle, Trampe. (Hahn in Hannov.) 766. — 8
— Lorgiſches Buch a. handſchriftl. Urkunden. 8. Halle, Gebauer. 760. — 9
— Umſchreibung u. Erklär. d. Briefes Jacobi, a. d. Lat. 8. Potsdam, Horvath. 789. 1 —
— Unterhaltungen mit Lavater üb. die freye prakt. Religion. 8. Leipz. Weidmann. 787. — 18
— aſcetiſche Vorleſungen z. Beförd. e. vernünft. Anwend. der chriſtl. Religion. gr. 8. Heeresfeld, Hermſtädt. (Hemmerde u. Schw. in Halle) 772. 1 —
— Vindiciae plurium praecipuarum lectionum Codic. graeci N. T. adversus G. Whiston Anglum atque ab eo latas leges criticas. 4. Halae, Gebauer. 750. — 6
— ob d. Geiſt des Widerchriſts unſ. Zeitalter auszeichne? ꝛc. 8. Halle, Hemmerde u. S. 784. — 10
— Verſuch einer moral. Betracht. üb. die vielen Wunder-curen u. Mirakel in ält. Zeiten. gr. 8. Halle, Trampe. 767. — 4
Semler, Mi. F., apocalypsis I. C. auct. et Ioannis script. ejus, aliquot in locis castigata et nova illius interpret. lat. etc. P. I. 8. Dessau, Gelehrte Bhdl. 785. — 12
— d. Haupturſachen d. ſchnellen Einſturzes d. Horus-apokalyptiſchen Gebäudes. 8. Ebend. 784. — 6
— d. Offenbarung Johannis neu überſ. u. erklärt. 8. Weißenfels. (Hinrichs in Leipz.) 811. 2 12
— Beleucht. d. ſich von einander vornäml. unterſcheid. Ausleg. d. Offenbarung Johannis. 8. Ebend. 811. — 14
— zwey bibl. Lehrbegr. v. d. chriſtl. Toleranz u. d. widerchriſtl. Abfalle ꝛc. 8. Deſſau, Gelehrte Bhdl. 785. — 5
Semmedi, Ioh. Conr., observationes negritudinum vere incurabilium. fol. Ulissiponae, König. 740. 1 —
Semper, Chr. Lebr., Gedichte, herausg. von J. G. Jachmann. gr. 8. Breslau, Korn d. ält. 761. — 20
Semper, J. C., der Bauernfreund. 8. Nürnberg. 796. — 5
Semple, Rob., Wanderungen u. Schilderungen v. d. Vorgebirge der guten Hoffnung, a. d. Engl. gr. 8. Weimar, Land. Ind. Comt. (a. d. Biblioth. d. Reiſebeſchr. 18r Bd.) 806. — 12
Senac, Joh. Bapt., prakt. Abhandl. von d. Krankheiten d. Herzens, a. d. Franz. gr. 8. Leipz. Cruſius. (F. C. W. Vogel) 781. 1 12
— üb. die verborg. Natur u. Heilung des Wechſelfiebers. gr. 8. Leipzig, Fritſch. 772. — 20
Senault, Discours v. den Mängeln d. Wiſſenſchaften, a. d. Franz. m. Anmerk. v. P. J. Mützel. 4. Ansbach, Haueiſen. 765. — 4
Senault, Joh. Frz., Lob- und Ehrenpredigten v. d. Heiligen Gottes, a. d. Franz. Fol. Augsb. M. Rieger. 747. 2 16

Seinckenberg, Hch. Chr. v., brachylogus juris civilis sive corpus legum paulo post Iustinianum conscriptum pendens totum juris Iustiniani ambitum. 4. Frcf. (Benj. Fleischer, Lps.) 743. Rthlr. 1 —
— Corpus juris feudalis germanici, od. vollſtänd. Samml. d. deutſchen gemeinen Lehnsgeſetze, mit Zuſ. herausg. v. J. F. Eiſenhart. gr. 8. Halle, Hemmerde u. S. 772. 2 —
— Corpus juris germanici publici ac privati. 2 Tom. fol. Frcf. Hermann. (Esslinger.) 760. 10 —
Schreibp. 12 —
— dissertationes varii generis. 4. Giessen, Krieger. 745. — 14
— Gedanken v. Erbmannlehen. 4. Marburg, Krieger. 740. — 3
— disquisitio de feudis Brunsvicensibus et Luneburgicis. 4. Göttingen. Krieger. 738. — 6
— disquisitio filiam ultimi gentis suae in regnis et principatibus privative succedere. 4. Giessen, Krieger. 736. — 5
— Abhdl. von der kaiſerl. Gerichtsbarkeit in Deutſchland. 4. Frankf. Eßlinger. 760. 1 4
— de judicio camerali hodierno, observationes variae ex legibus et tabulis publicis. 8. maj. Viennae, Trattner. 764. — 12
— disquisitiones tres de Judiciis Principum Palatini in Caesarem, et Recursu ad Comitia. 4. Francf. (Benj. Fleischer, Lips.) 745. — 12
— de jure primarum precum regum Germaniae imperatorumque indulto papali haud indigente. 4. Francf. Varrentrapp et W. 784. 1 4
— juris feudalis primae lineae ex germanicis et longobardicis fontibus deductae ac usui hodierno forensi accommod. c. append. 8. Götting. Cuno. 757. — 16
— de usu juris feudalis Longobardici in Germaniae terris. 4. Marb. Krieger. 759. — 8
— selecta juris et historiar. tum anecdota, tum jam edita sed rariora. VI Tom. 8. Frcf. Fleischer. 732–42. 5 12
— meditationes ex universo juris et histor. IV Vol. 8. Marb. Krieger. 782. — 20
— methodus jurisprudentiae, ex jurib. Germaniae receptae aliquib. monument. anecdot. illustr. etc. 4. Frcf. Varrentrapp et W. 756. 1 —
gr. 4. Schreibp. 1 12
— flores sparsi ad jus austraegarum, tam legalium quam conventionalium. 4. Giessen, Krieger. 740. — 4
— meditationes jus publicum privatum et historiam concernentes, fide monumentorum praecip. anecdotor. IV. fasc. 8. ibid. 739–40. — 18
— visiones diversae de collect. legum German. 8. Lipsiae, Weidmann. 765. 1 4
— Anfangsgründe d. alt. mittl. u. neuen deutſchen gemeinen Rechtsgelehrſamkeit ꝛc. 8. Gött. Vandenhöf. 737. — 6
— Gedanken v. Gebr. d. neuern deutſch. bürgerl. u. Staatsrechts. 8. Frankf. Garve. (Gebhardt u. K. auch Hermann.) 759. — 14
— Einleit. z. d. ganzen deutſchen Rechtsgelehrſamkeit. 8. Nördlingen, Beck. 762. — 12
— de reluitione oppignoratiterritorii excutiens. 4. Giessen, Krieger. 743. — 3
— Samml. v. ungedruckten und raren Schriften, z. Erläut. des Staats-, d. gemeinen bürgerl. u. Kirchenrechts, wie auch d. Geſch. v. Deutſchland. 4 Tble. 8. Frankf. (Benj. Fleiſcher in Lpz.) 745–46. (I. II. IV. à 6 gr. III. 8 gr.) 1 2
— Vita c. icone. 4. Frcf. Varrentrapp et W. 782. — 6
Senckenberg, J. Chr., Stiftungsbriefe z. Beſten d. Arzneykunſt u. Arzneyfreye, m. K. Fol. Frankf. Kebler. 770. — 16
Senckenberg, M. K. v., Geſchichte d. deutſchen Reichs im 17ten Jahrh. 5 Bde. ſ. Häberlins Reichshiſtorie 22r bis 26r.
— Geſchichte d. deutſchen Reichs v. Prager Frieden an. 2 Bde. ſ. Häberlins neuere deutſche Reichsgeſchichte 27r — 28r.

Senckenberg, R. K. v., Geschichte d. Osnabrück- u. Münsterischen od. sogenannt. Westphäl. Friedens, u. d. Diän. d. Artikel. gr. 8. Frankf. Gebhardt u. K. 801. Rthlr. — 16
— meditationum iuridico-historicar. spec. tria. 8. Marb. Krieger. 782. — 5
— meditationes maximam in partem juridicae quinque. 8. Wetzlar, Winkler. 789. — 10
— verdanken üb. e. Gegenstände d. deutsche Sprache betreff. 8. Frankf. Gebhardt u. K. 798. — 12
— ausführ. s. Plans e. umgearb. Wahlcapitulation. 4. Wetzlar, Winkler. 792. — 10
— üb. d. Wahlcapitulation, s. Biedermann.
Sendbrief an d. werthen Freunde der Unionsgesellschaft. 8. Mard. Krieger. 783. — 5
Sendel, Nath., Electrologia s. varia tentamina historica ac physica de perfectione succineorum operum miss. t. 2. 3. 8. Elbing. Preuss. 726–28. — 12
— Succina corpora aliena involventia et naturae opere picta et caelata ex Augustorum I. et II. cimeliis Dresdae conditis aere sculpta et descripta, c. fig. fol. maj. Lips. Glodisch. 742. 5 —
Sendelbach, Ioh., institutiones dialecticae in usum discipulor. concinnatae. 8. Bamb. Göbhard. 765. — 4
Sendivogius, Mich., 55 Briefe d. Stein d. Weisen betreff. a. d. Latein. 8. Frkf. Fleischer. (Sommer in Leipz.) 770. — 8
— novum Lumen chemicum, a. d. Brunnen d. Natur. 8. Wien, Kraus. 766. — 20
— chemische Schriften. 8. Ebend. 750. — 12
Sendschreiben eines rheinischen Arztes. 8. Mannheim, Schwan u. G. 778. — 3
— e. Niedersachsen üb. Basedow's Philantropin. 8. Frankf. (Hemmerde.) 776. — 4
— merkwürd. geheimes, e. neuen franz. Bischofs an seine Geistlichkeit ꝛc. 3 Stck. 8. Leipz. Rein. 801. (à 6 gr.) — 18
— an Breithaupt, ein Taufformular betreffend. gr. 8. 796. — 5
— 3, an Dominik v. Brentano. 8. Augsb. Rieger. 792. — 8
— eines Christen an einen hiesigen Juden, üb. d. Verfasser der Schrift wid. die Juden. 8. Berl. Schöne. 803. — 4
— üb. d. Eid, d. 1790 v. d. in Frankreich in öffentl. Aemtern stehend. Geistlichen gefordert ward. gr. 8. Zittau, Schöps. 797. — 8
— an einen Recensenten in d. Gothaischen gelehrten Zeitung üb. d. gerichtlichen Eid. 8. Tübingen, Heerbrand. 800. — 3
— 3, d. Fidler- u. Keplerische Streitigkeit betreff. 8. Leipz. Sommer. 773. — 5
— an e. Freund d. ächten Lehre Jesu weg. e. Zweifel üb. die Kirchenagende. 8. Altona, Hammerich. 798. — 6
— erstes, an meinen Freund L. veranlaßt d. einen Artikel in d. Berl. Monatsschrift. 8. Eisenach, Wittekind. 787. — 4
— an e. in kathol. Landen sich aufhaltend. Freund. 8. Halle, Waisenbuchhandl. 771. — 4
— an d. Geistlichkeit u. Schulmänner in d. preuß. Staaten weg. d. Rescript v. 5. Decemb. 1797. 8. Glogau, Günter d. jüng. 798. — 6
— e. Gottesgelehrten am Taubertfusse an seinen Freund ꝛc. 8. Augsb. Rienner. 777. — 14
— an Gottsched, v. d. Verf. d. Versuchs üb. d. Seele. 8. Frankf. Eßlinger. 756. — 3
— an Haubold, v. den bösen Geistern in d. Zauberey. 8. Sorau, Deinzer. 783. — 4
— F. v. Herkommens an seinen treuen Diener Th. Neumann, m. Anmerk. 8. Salzb. (Krüll in Landsh.) 801. — 8
— Hermetisches; d. unterwies. Anfänger in d. Chemie. 8. Wien. 751. — 8
— d., üb. ein Jüdischen Hausväter ꝛc. gr. 8. Lpz. Kummer. 799. — 10
— einiger studirenden Jünglinge zu Jena an ihre Mitbrüder auf d. übr. deutschen Akademien, die allgem. Abschaffung der Duelle u. Gründung einer wahren akadem. Freyheit betreff. 8. Jena, Akadem. Buchhdl. 792. Rthlr. — 2
Sendschreiben an d. Pfarrer K... zu K... Verfass. d. Lichtpunkte z. d. Beleuchtung d. z. Leipz. herausgegebenen freymüthigen Beleuchtung d. Uebertritts d. Grafen v. Stollberg z. römisch-kathol. Kirche ꝛc. 8. Hadamar, Gel. Handl. 800. — 3
— des Juden Kaleb wegen der Berlepschen Rechtssache. 8. Wolfenb. Albrecht. 797. — 3
— Karls V. Herzog von Lothringen, a. d. Reiche d. Todten an d. Landgrafen v. Hessen-Cassel. 8. Neuwied. (Gehra in Thal-Ehrenbreitstein.) 795. — 5
— Karl Theodors, Vicariats zu Constanz, an seine Geistlichk. 4. Erfurt, Bever u. M. 801. — 4
— e. alten Landdechants an d. Stiftsgeistlichkeit zu Speier. gr. 8. 794. — 8
— e. Landgeistlichen an K. F. Bahrdt in Halle. 8. Quedlinb. Ernst. 786. — 4
— an m. lieb. Landsleute, d. zu leiden glauben. 8. Leipz. Barth. 791. — 2
— e. christl. Layen an d. alt. Prediger ꝛc. 8. Lpz. Hilscher. 789. — 3
— e. Layen üb. d. währ. d. Jesuiter-Epoche ausgebrochene Unkraut. 5 Stck. 8. Offenbach, Brede. 786. — 16
— geistlich sittliches, kürzlich belehrendes ꝛc. wie man sein tägliches Leben auch in der Welt nach Gottes Wohlgefallen könne anwend. ꝛc. 12. Cöln, Haas d. Sohn. (Fabricius.) 799. — 4
— üb. d. thier. Magnetismus, a. d. Schwed. u. Franz. v. Sprengel. 8. Halle, Hendel. 788. — 10
— an d. gemeinen Mann auf dem Lande. 8. Berlin, Vieweg. 787. — 3
— an d. Obr. v. Massenbach, d. Anklage mehrer. bedeutend. Staatsbeamten prüfend. 8. Königsb. (Berl. Schmid.) 809. — 16
— neue patriotische, od. Beytr. z. Ortmanns patriot. Briefen. 10 Stck. 8. Halle. 788. — 8
— e. deutsch. Pfarrers an d. n. Frankreich zurückkehrenden Geistlichen ꝛc. 8. Hadamar, Gel. Buchhdl. 802. — 18
— e. evangel. Christen an Pitt weg. d. heil. Abendmahls. 2 Stck. 8. Frankf. Eßlinger. 765. — 7
— e. Portugiesen an seine Freunde in Rom. 4. Ulm. 760. — 6
— an e. Prinzen v. d. Stein d. Weisen. 8. Quedlinburg, Ernst. 762. — 3
— viertes, eines deutschen Rechtsgelehrten v. d. Rechten d. Todtheilung in ihrer Wirkung auf d. jüngst erledigte Herzogthum Mirdelburg. 4. Hildburgh. Hanisch. 780. — 16
— üb. F. V. Reinhards 1800 gehalt. Reformationspredigt. 8. Wittenb. Kühne. 801. — 6
— e. sächs. Landpredigers üb. F. V. Reinhards Reformationspredigt 1800. 8. Lpz. Sommer. 801. — 6
— an d. Hrn. Grafen Friedr. v. Reventlow. gr. 8. Hamb. Grundemann. 805. — 6
— an M***, üb. Achards Runkelrübenzucker. 8. Breslau, Gehr. 799. — 3
— an Schubart, s. Vaterlands-Chronik betreffend. gr. 8. Ulm, Wohler. 789. — 4
— an Seumuch in Hamburg, v. d. Oberbürgermeister d. alten Landes. 8. Hannover, Hahn. 801. — 4
— d. Weltbürgers Sprach. 8. Frankf. Eßlinger. (a. Rein in Leipz.) 795. — 16
— e. Prof. d. Gottesgelahrtheit an seine Schüler üb. d. überhandnehmende Tabaksrauchen junger Theologen. 8. Salzb. Mayr. 800. — 3
— an Teller, v. e. Hausvätern üb. Religion. gr. 8. Berl. Mylius. 799. — 2
— üb. Tellers Lehrbuch an e. Freund d. Wahrheit. 8. Leipz. Breitkopf. 764. — 4
— kathol., an Turrerin üb. sein Buch: nubes testium. 8. Augsb. 755. — 4
— an d. erhab. Unbekannten d. ächten u. rechten Freymaurer. 8. Berlin, Stahlbaum. 781. — 6
— eines würdigen Vaters an seinen Sohn ꝛc. 8. Wien, Gerold. 800. — 3

Sendschreiben d. Vaterunser betreffend, an e. Freund d. Wahrheit. 8. Leipz. Helle. 770. Rthlr. — 4
— an d. Verfasser d. Lebens Seb. Rothanker. 8. Leipzig, Böhme. 775. — 5
— — — d. dringend. Bitte d. Berliner Einwohner ꝛc. 8. Berlin, Franke. 792. — 7
— — — d. Schreibens e. Patrioten am 46. Geburtstage ꝛc. 8. Berlin, Realschulbuchhdl. 789. — 6
— an Hrn. S., üb. d. Verlegung d. Universität Halle nach Berlin. Berlin, Dieterici. 808. — 5
— an alle Völker auf Erden, als Einleit. z. ABC d. ächten Weisen. 8. Berlin, Maurer. 777. — 3
— an J. F. Wachsmann üb. d. Lehre v. d. Entäuß. d. Erlösers. 8. Rostock, Bödner. 759. — 5
— an d. Ritter v. Zimmermann, weg. s. Schrift üb. Friedrich d. Großen. 8. Ulm, Wohler. 788. — 2
— üb. d. gegenw. Zustand d. theolog. Facultät in Göttingen 8. Bremen, Cramer. 777. — 3
Senebier, J., physikal. chem. Abhandlungen üb. d. Einfluß d. Sonnenlichts auf alle 3 Naturreiche, a. d. Franz. m. K. 4 Thle. gr. 8. Leipz. Jacobäer. 785. 2 12
— Traité d'Arithmétique, où l'on démontre les principes du calcul dans l'ordre le plus naturel etc. 4. Lausanne, Pott. 785. 3 8
— nicht. Beobachtungen üb. d. Gebr. d. Magensafts in d. Wundarzneykunde, a. d. Franz. 8. Mannheim, Akadem. Buchhdl. (Löffler.) 785. — 5
— catalogue de manuscrits grecs, latins et franç. dans la bibliothèque publique de Genève. 8. Berne, Typ. 779. — 16
— Eloge historique de H. Haller, avec un catal. complet de ses oeuvres. 8. Basle, Flick. 778. — 5
— üb. d. vornehmst. mikroskop. Entdeckungen in d. 3 Naturreichen, a. d. Franz. m. Zus. J. H. Donndorf. 8. Lpz. Gräff. 795. — 15
— Kunst zu beobachten, a. d. Franz. v. J. F. Gmelin. 2 Bde. 8. Leipz. Weygand. 776. 1 6
— Leben Calvins u. Beza's, a. d. Franz. v. Ziegenbein. 8. Hamb. (Gräff, Leipz.) 789. — 10
— Mémoires phys. chém. sur l'influence de la lumière solaire. 3 Vol. avec fig. gr. 8. Leipz. Sommer. 4 —
— üb. d. Natur d. brennbar. Luft, m. Anmerk. v. Crell. 8. Lpz. Müller. 786. — 14
Seneca, L. Annäus, herausg. v. J. G. K. Klotzsch. 2 Thle. 8. Wittenb. Zimmermann. 799 u. 802. 2 14
— Briefe, a. d. Latein. von A. C. Kayser. 8. Dessau, Gel. Buchhdl. 783. — 18
— — dieselben. 8. Regensb. Montag. 788. — 12
— Briefe an d. Lucil. 2 Thle. 8. Rostock, Koppe. (Stiller.) 765–67. 1 16
— tragische Bühne a. d. Latein. v. J. W. Rose. 3 Thle. 8. Ansbach, Haueisen. (Gasserr.) 777–81. (I. a) Herkules; b) Medea; c) d. Trojanerinnen 12 gr. II. a) Hyppolit; b) Oedipus; c) Thyest. 8 gr. III. a) Herkules a. d. Oeta; b) Agamemnon; c) Octavia; d) d. Phönicierinnen 12 gr.) 1 8
— ad Lucilium Epistolae. Vol. I. Tom. I. et II. cur. C. L. Mathiae. 8. Francof. Varrentrapp et W. 808. 1 20
Schrbp. 2 12
Velinp. 7 22
— ad Lucilium Epistolae morales; cum not. etc. I. Schweighaeuser. II Vol. 8. Bipont. (Treuttel et W. Strasb.) 809. 3 8
— Flores ex operibus illius selecti. 8. Breslau, Korn sen. 780. — 20
— Fürstenspiegel, deutsch u. latein. herausgeg. v. J. W. W. Rußwurm. 8. Stendal, Franzen u. Gr. 809. — 12
— 2 Bücher v. d. Gnade. 8. Hamb. Herold. 753. — 3
— an Helvia u. Marcia, m. Anmerk. von C. Ph. Conz. 8. Tübing. Heerbrand. 792. — 14
— Hercules furens. 8. maj. Hamb. Bohn. 798. 1 —
— von der Kürze d. menschlichen Lebens. 8. Hamburg. 754. — 2
Seneca, L. Annäus, üb. d. Kürze des menschl. Lebens, mit Erläut. gr. 8. Berlin, Franke. 796. Rthlr. — 5
— üb. das glückliche Leben, die Kürze d. Zeit u. d. Ruhe d. Weisen, mit Anmerk. von Conz. 8. Stuttgart, Löflund. 791. — 10
— Buch vom glückseel. Leben. 8. Danzig, Waesberg. (Gleditsch in Lpz.) 750. — 4
— Opera omnia, cum not. var. II Tmi. 8. maj. Lps. Weidmann. 770. 2 —
— Philosophi Opera omnia, quae superunt recognovit et illustravit F. E. Ruhkopf. IV Tmi. 8. maj. ibid. 797 — 808. (I. 1 Rthlr. 18 gr. II. 1 Rthlr. 8 gr. III. 1 Rthlr. 10 gr. IV. 1 Rthlr. 12 gr.) 6 —
Schrbp. (I. 2 Rthlr. 12 gr. II—IV. à 1 Rthlr. 20 gr.) 8 —
Holl. P. (I. 3 Rthlr. 8 gr. II. 2 Rthlr. 16 gr. III. IV. à 3 Rthlr.) 12 —
— Philosophi Opera. V Vol. gr. 8. Biponti. (Treuttel et W., Strasb.) 809. 3 8
— Opera omnia philosophica. 12. Halae. Waisenh. Buchh. 762. — 10
— physikalische Untersuchungen v. J. H. A. Schulze. 4. Gött. Brose. 786. — 5
— — — dass. mit Anmerk. v. F. E. Ruhkopf. 1r Th. gr. 8. Lpz. Crusius. (F. C. W. Vogel.) 794. 1 —
— v. d. Ruhe d. Geistes, der Unerschütterlichkeit d. Weisen, v. Conz. 8. Stuttgart, Cotta. 790. — 12
— von d. Ruhe d. Seelen, an d. Serenus. 8. Berlin, Haude. 768. — 3
— et Syri Mimi singulares sententiae studio I. Gruter ex versione Scaliger. 8. Leyden. 727. 1 8
— et Syri Mimi singulares sententiae ad Gruter ed. c. Mureti. 8. Altenburg, Richter. (Academ. Buchhandl., Ien.) 760. — 5
— Spottgedichte, oder Satyre über den Tod u. d. Vergötter. Claudians, erläut. v. Nebur. 8. Leipz. Breitkopf. 729. — 5
— Trostschreiben an Polybius, nebst einigen seiner interessanten Briefe an Lucilius, a. d. Lat. von J. W. Olshausen. gr. 8. Altona, Hammerich. — 16
— Thyestes, e. Trauersp. m. e. Einleit. über das Wesen d. röm. Tragödie u. Anmerk., nebst d. latein. Texte, v. Franz Horn. gr. 8. Penig, Dienemann. 802. — 21
— Tragoediae. 8. maj. Biponti. (Treuttel et W., Strasb.) 786. — 14
Schrbp. — 18
— — 12. Nürnb. Riegel et W. — 14
— — 8. ibid. 797. — 14
— et aliorum tragoediae serio emendatae. 12. Breal. Pietsch. 752. — 6
— — id. lib. 12. Nürnb. Stein. 780. — 6
— d. Trojanerinnen, e. Trauersp. m. e. Einleit. über das Wesen dieser Tragödie u. krit. Anmerk., nebst d. lat. Text. gr. 8. Penig, Dienemann. 803. — 21
— Vergötterung Claudians, v. Gröninger. 4. Münster, Theissing. 798. — 6
— von d. göttl. Vorsehung. 8. Lübeck. 752. — 1
— v. d. Vorsehung, od. warum es d. Tugendhaften übel gehe, da es doch e. Vorsehung geben soll? a. d. Lat. v. Thormeyer. 8. Halle, Franke. (Anton in Görlitz.) 790. — 8
— sämmtl. Werke, mit Anmerk. v. Schlüt. gr. 8. Halle, Ruff. 796. 2 —
— v. d. Wohlthaten, m. Anmerk. v. J. A. Schmidt. 8. Lpz. Schwickert. 797. 1 —
— vom Zorn und v. d. Gnade, mit Anmerk. 8. Ebendas. 794. — 18
— 3 Bücher v. Zorn, a. d. Lat. von C. J. Weiß. 8. Dresd. Gerlach. 785. — 6
Seneca, M. Ann., Rhetoris Opera. 8. maj. Biponti. (Treuttel et W., Strasb.) 810. 1 20

Seneca christianus. 8. Augsb. Wolf. 782. Rthlr. — 4
— —, id est flores christiani ex L. Annaei Senecae Epistolis collecti. 8. maj. Presb. Belnay. — 5
Schreibp. — 8
Engl. Velinp. 1 8
— der christliche, oder Richtschnur eines tugendhaften Lebens. 4. Leipzig, Hilscher. (Comtoir für Literatur.) 740. — 3
— — derselbe. 18. Leipzig, Bauer. 760. — 4
— der Sittenlehrer, u. d. Charakter s. Lebens u. s. Schriften entworf. von dem Uebers. von Plutarchs moral. Schriften. 16 Bdch. 8. Zürich, Ziegler. 783. — 16
Seufelder, Aloys, Musterbuch üb. alle lythograph. Kunstmanieren. 16 Heft. Fol. München, Lindauer (in Comm.) 809.
Senes, Anweis. d. Inhalt d. Kugelgewölbe, überhöhter und und gedrückter Kugelgewölbe, so wie die Klöster- und Kreuzgewölbe zu berechnen, a. d. Französ. gr. 8. Berlin, Veltz. 799. — 16
Senff, Beschreibung d. Salzwerks Rodenfelde in Denabrück, mit Kupf. gr. 8. Nürnb. Stein. 810. 1 8
Senff, C. Fr., Nonnulla de incremento ossium embryonum in primis graviditatis temporibus, c. fig. 4. maj. Halae, Kümmel. 802. 1 —
Senff, F. A., Bemerkungen über die Bohlendächer bey der Lüneburger Saline. gr. 8. Lüneburg, Herold und Wahlstab. 806. — 4
Senff, K. C. L., Synopsis iuris civilis universi et iuris iudiciarii Saxonici tabulis comprehensa et in usum iuris studiosor. elaborata. 8. maj. Lps. Köhler. 796. — 16
Senff, K. F., populaire christliche Anthropologie in Predigten ausgeführt. 2 Thle. gr. 8. Halle, Ruff. 795. (12 Rthl. 8 gr. 2r 1 Rthlr. 16 gr.) 3 —
— d. Geschäft d. Erziehung v. d. angenehmen Seite. 8. Halle, Waisenh. 779. — 9
— Gedichte, s. Filidor. 2 12
— Versuch üb. d. Herablassung Gottes zu den Menschen in der christl. Religion. 8. Lpz. Barth. 792. — 16
— über Beförd. d. Moralität u. Religios. in gelehrt. Schulen. 8. Halle, Curt. 801. — 15
— Predigt b. Einweih. d. n. Orgel in d. Moritzkirche. gr. 8. Halle, Gebauer. 785. — 6
— sieben Predigten ꝛc. gr. 8. Ebend. 789. — 12
— Predigten üb. d. Kräfte d. menschl. Seele, mit Liedern begleitet. 2 Thle. gr. 8. Halle, Ruff. 802. (1r 1 Rthlr. 4 gr. 2r 1 Rthlr. 8 gr.) 2 12
— Predigten b. Wechsel d. 18n u. 19n Jahrh. gr. 8. Ebend. 803. — 5
— Unterricht f. Herz u. Verstand, für den gemein. Mann auf dem Lande ꝛc. 8. Halle, Waisenhausbuchh. 769. — 8
— Abrisse d. Vormittagspredigten an Sonn- u. Festtagen v. 1774—85. 8. Ebend. (à 16 gr.) 8 —
— Abrisse f. Vormittagspredigten an Sonn- und Festtagen des Kirchenjahres. 8. Halle, Curt. 786. — 16
Senff, K. Sam., Kirchen- und Reformationsgesch. des Amts Stolpen. 8. Bautzen. 719. — 12
— Stolpische Cypressen, od. Leichenreden. 2 Thle. 8. Ebd. 723. 1 —
Senft, Aa. And., Gesundheitskatechismus für das Landvolk und den gemeinen Mann. 8. Berlin, Nicolai. 781. 1 4
— annus magni Halleri memoria celebrata. gr. 4. Ulm, Stettin. 779. — 6
— histor. sanguinis et eius motus. 8. Würzb. Riennec. 779. — 4
Senger, G. A., d. ält. Urkunde d. Papierfabrication ꝛc. 8. Dortmund, Mallinkrodt. 799. — 12
Sengespelt, F. v., die Geißeln meiner frohen Augenblicke. 8. Glückstadt, Schneider. 806. — 10
Senkenberg, s. Senckenberg.

Sennebier, s. Senebier.
Sennert, Dan., erbaul. Gedanken, wie man fromm leben u. selig sterben könne. 8. Jena. 732. Rthlr. — 4
Sennyei, Ladisl., Examen ordinandorum quadripartitum. 12. Budae, Typ. 778. — 5
Sensburg, C. Ph., praktische Anleit. zu richtiger Bilanzirung d. reinen Ertrages u. gleichzeitige Würdigung des statistischen Werths ganzer Herrschaften, auch einzelner Städte, Dörfer und Gefälle, mit Tabellen. 8. Carlsruhe, Müller. 806. — 12
Sense, J. F. G., Anleit. z. Sprachunterr. taubstummer Personen. 8. Lpz. Linke. 793. — 12
Sensi, Ioh., de fide salvifica doctrina fundamentalis ab Apost. Paulo 1 Cor. 15. sancte tradita vindicata. 4. Rostock, Gammersfeld. 731. — 5
— stockblinder Wegweiser wider Democritum. 8. Hamb. 708. — 10
Sentenze, Proverbi et Idiotismi italiani. 8. Augsb. Stage. 764. — 3
Sentenzen, moral. Aufsätze u. Regeln d. Diät. 8. Marburg, Krieger. 784. — 4
— dreyhundert, und Denksprüche ꝛc. 8. Gotha, Tusch. 801. — 3
— französ. u. deutsche, und Denksprüche classischer Autoren, übers. v. Huber. 8. Wien, Wallishäuser. 803. — 5
— aus Jean Paul und Hippels Schriften, a. Dor-Na-Sore, Agnes v. Linien, Walter und Nanny, s. Humanität u. Menschenbildung. 8. Frankfurt, Behrens. (Jäger.) 801. — 12
— Reflexionen u. Maximen, a. d. Schrift. verschied. Zeiten u. Sprachen zusammengetr. 2 Thle. 8. Magdeb. Creutz. 789—797. (à 8 gr.) — 16
— stoische, Moralen u. polit. Einfälle ꝛc. 8. Frankf. Andreä. 785. — 3
— zwey, vom Kammergericht in Berlin, in Sachen dreyer Münster. Domherren gegen einige Officiere. Fol. Münster, Waldeck. — 8
Sepher, Schimmusch Tehillim, od. Gebr. der Psalmen zum leibl. Wohl d. Menschen, e. Fragm. a. d. prakt. Kabbale ꝛc. v. G. Selig, mit Kupf. gr. 8. Berlin, Kunze. (Akadem. Buchh. in Frankf.) 788. — 16
Sepp, J. C., niederländ. Insekten ꝛc. a. d. Holländ. von Leske, mit illum. K. 4 Hefte. gr. 4. Leipz. Voigtgang. 783—786. 14 —
— niederländ. Insekten. 2 Thle. in 100 illum. K. gr. 4. Amsterd. Sepp u. Sohn. 82 —
Septali, Lud., Opera politica. 4. Venedig. (Ulm, Stettin.) 753. 1 16
Serce, Jac., Abhandl. von Wunderwerken, übers. von F. C. Rambach. 8. Rostock, Koppe. 749. — 12
Sereni, Iac., dictionarium Anglo-Succico-latinum. 4. maj. Hamb. 734 2 —
— english and swedish Dictionary. gr. 4. Lps. Iunius. (Gleditsch.) 757. 5 —
— Zeugnisse der Helden von Jesu. 8. Göttingen, Kübler. 758. — 6
Series facti circa erectionem episc. fuldensis. fol. Mainz. 755. — 18
— numismatica principum elect. Palatinorum, aevi inc. Verelst. fol. maj. Mannh. Löffler. 775. 1 —
Serini, Quinti, Samonici, de medicina praecepta saluberrima textum recens. notasque select. adj. I. C. G. Ackermann. 8. maj. Lps. Müller. (Ioachim.) 785. — 20
Serionne, I. A. de, Liberté de penser et d'écrire. 2 Vol. gr. 8. Vien. Gräffer. 775. 1 8
— l'Ordre moral, ou le développement des principales loix de la nature. II Vol. 8. Augsb. Stage. 780. 1 12
— Situation de la politique actuelle de l'Europe considérée relativement à l'ordre moral. 8. ibid. 781. — 8

Serklaide, e. v. d. Belagerung Magdeburgs ausgehende und mit d. Schlacht b. Breitenfeld sich endende Handlung. 8. Lemgo, Meyer. 788. Rthlr. — 20

Sermo in primo solenni academiae scientiarum imperial. conventu d. 17. Decembr. 1725. publico recitatus. 4. Petersb. 726. — 5

— panegyricus in solenni academ. scientiarum imperial. conventu d. 5. May 1731. publico recitatus. 4. ibidem. — 8

Sermonen im ersten Semester des 19ten Jahrhund. zunächst f. d. J. 1802. 8. Jena, Gabler. 802. — 9

Sermones in solenni academiae scientiarum imperialis conventu d. 29. April. 1742. publice recitati. 4. maj. Petersburg. — 6

— Acad. in conventu publico an. 1725. 26. 1743 et 49. praelecti. 4. Petersburg. Academ. (Hartknoch, Lipsiae.) 2 —

Sermonis latini origines cum suis derivatis etc. 8. Zürich, Orell, F. et Comp. 782. — 8

Sermons sur le sec. Jubilé de la Paix de la Religion, prononcés à Erlang. 4. Erl. 756. — 4

— deux, l'un sur la providence, l'autre sur le pardon des injures, prononcés p. un auteur illustre. 8. Gött. Dieterich. 760. — 5

— sur div. textes de l'Ecriture sainte p. feu S. F. Rau. Tom. I. et II. gr. 8. Leide. (Weidmann à Leipz.) 809. 810. 4 16

Serpilius, Geo., Lebensbeschr. d. bibl. Scribenten. 8. Regensb. Bader. 721.

Serra, Frz., apparatus synonymorum, epithetorum, phrasium historiarum etc. 4. Vien. (Endter, Norimb.) 701. — 16

Serrai, I. A., de claris Catechistis ad Ferdinandum IV. regem. Lib. III. 8. Lips. Hilscher. 777. — 12

Serre, Joh. de la, Grabstätte d. weitl. Ergötzlichkeiten. 8. Regeneb. Bader. (Montag u. W.) 754. — 6

— süße Todesgedanken. 12. Lpz. Deer. 738. — 4

Serre, J. J. J., Abhandl. üb. d. Flüsse u. Entzündungen, d. d. Geschwülste oder Zahnfleisch-Geschwülste herrühren, mit 4 Kupf. gr. 8. Wien, Stahel. (Schaumburg.) 791. — 20

— Geschichte od. Abhandl. d. Zahnschmerzen d. schönen Geschlechts in ihrer Schwangerschaft. gr. 8. Wien, Kurzböck. (Camesina.) 789. — 12

— Darstell. all. Operationen d. Zahnarzneykunst, nebst Anwend. der Instrumente derselben ꝛc. mit 32 K. gr. 8. Berlin, Lagarde. 804. 2 —

Servaes, F. J. J., Anleit. z. Geburtshülfe, f. Hebammen entworfen, mit Kupf. gr. 8. Leipz. Hinrichs. 810. 1 —

Servais, C. M. v., die Kunst Briefe zu wechseln, deutsch u. franz. 2 Tble. (hat a. d. Tit. l'art de la Correspondance etc.) gr. 8. Frkf. Eßlinger. 805. 1 8

— Anfangsgründe d. franz. Sprache, in e. faßl. Darstellung der einf. Regeln, mit einer Sammlung von Wörtern, Gesprächen u. Erzählungen. 8. Frankf. Warrentrapp und W. 804. — 6

— franz. Sprachlehre n. d. leicht. und faßl. Methode, durch Beyspiele und viele Aufgaben erläutert. gr. 8. Ebendas. 804. — 14

— vollständ. Sammlung gleichlaut. und gleichbedeut. französ. Wörter, Gallicismen, Redensarten, Sprüchwörter ꝛc. n. dem Diction. de l'Acad. etc. bearbeitet. gr. 8. Ebendas. 805. 2 8

Servan, Gedanken über die französ. Gesetze, nebst Anmerk. über die Folter, aus dem Französ. 8. Bern, Haller. 782. — 14

Servati, C., Apologie der ersten Frage: warum soll ich Freymaurer werden? s. Apologie.

— ländlicher Briefwechsel. 8. Freyburg, Wagner. 785. — 12

— Bruchstücke z. Gesch. d. deutschen Freymaurerey. 8. Basel, Flick. 787. 1 4

Servati, C., warum soll ich ein Freymaurer werden? 8. Basel, Flick. 786. Rthlr. — 16

— Anmerk. über d. J. der Freymüthige. 8. Freyburg. Wagner. 784. — 10

Servetus, Mich., Historia c. praef. I. L. Mosheim. 4. Helmst. Weygand. 737. — 10

— christianismi restitutio. 8. maj. Nürnb. Bauer et M. (Schmidmer.) 791. 3 —

Service en Campagne pour l'armée franç. Vien. Geistinger. — 12

Serviere, J., der theoret. u. prakt. Kellermeister ꝛc. mit K. gr. 8. Frankf. Gebhardt u. K. 809. 1 |

Servies, de, Leben der Gemahlinnen d. ersten 12 römischen Kaiser. 3 Tble. 8. Augsb. 724—26. — 18

Servin, von der peinl. Gesetzgebung, a. d. Franz. von Grauer. gr. 8. Nürnb. Felsecker. 786. 1 8

— de la Législation criminelle. 8. maj. Basel, Schweighäuser. 782. 1 8

— Manuel de jurisprudence naturelle ou exposition des loix naturelles etc. 12. Paris. (Schweighäuser à Basel.) 784. — 20

Servius, M., Honorat. centimetrum ex vetutissimis exemplaribus correctum. 8. maj. Leyden. (Weidmann, Lips.) 789. — 5

Serx, G. Th., figmentum de anima humana ante subter terra existente quam corpori coniungeretur, Ebrais falso attribut. 4. Nürnb. Stein. 792. — 2

— deutsche Idiotismen in entsprech. Latein übergetragen. gr. 8. Nürnb. Schneider u. W. 797. — 12

— Handbuch der griech. u. latein. Sprüchwörter. gr. 8. Nürnb. Stiebner. (Barth in Lpz.) 792. 1 16

Sesavnicsky, M., selectae dissertationes ex historia eccl. P. Natalis Alexandri de Schism. graecor. 8. maj. Vien. Gerold. 780. — 12

Sesemann, J. P., theolog. Lutheri evangel., Erklärung d. Evang. aus Luthers Postille. 4. Landau. 722. 1 12

Sestini, D. Dom., Briefe a. Sicilien u. d. Türkey, an s. Freunde, a. d. Ital. 2 Bde. 8. Leipzig, Fritsch. 781—783. — 25

— Beschr. d. Canals v. Constantinopel, a. d. Ital. von C. J. Jagemann. gr. 8. Hamb. Bohn. 786. — 8

— Classes generales geographiae numismaticae. 2 Part. 4. Lips. Gleditsch. 788—810. 6 12

— Classes generales geographiae numismaticae seu monetae urbium, populorum et regum ordine geographico et chronologico dispos. II. Systema Eckhelianum et in duas Part. div. 4. ibid. 797. 1 16

— Lettere e dissertazioni numismatiche ossia descrizione di alcune Medaglie rare del museo Knobelsdorff, con tav. T. 1—5. 4. (Livorno.) 6 —

— — id. I. Tmo. 6. — T. 7. Lettere etc. Medaglie rare del Museo nazionale di Francia secondo i getti datici dal Mionnet. — Tmo. 8. Lettere etc. Medaglie rare del Museo Regio di Berlino e di altri musei con più la critica sopra altre descritteci da vari autori, c. tav. 4. Berlin, Quien. (Dunker et H.) 805. 4 —

— Lettere e dissertazioni numismatiche ossia descrizione di alcune Medagli rare del Museo Gothano, c. tav. Tmo. 9. e ultimo. 4. ibid. 806. 1 18

— osservazioni sopra una medaglia d'Eropo III. Re di Macedonio etc. 4. Rom. (Kummer, Lpz.) 794. 1 —

— Descrizione delle medaglie Greche e Romane. 8. Berlin, Amelang. (Besson) 809. 1 —

— descriptio Nummorum veterum ex Museis Anstilae, Bellini, Bondacca, Borgia, Verita etc. c. multis iconibus nec non animadversionea in opus Eckhelianum, cui titulus doctrina nummor. veter. etc. c. fig. 4. Lips. Gleditsch. 795. 5 8

— Viaggio da Constantinopoli a Bassora. 4. Vien. Grader. 786. — 30

Sestini, A. Dom., Viaggio di ritorno da Bassora a Constantinopoli. 4. Vienna, Gräffer. 780. Rthlr. — 20

Setau, D. L., französische Sprachlehre f. d. Deutschen. 8. Leipz. Crusius. (F. C. W. Vogel) 787. — 22

— Einleit. in die franz. Sprache, 1r Thl. z. Gebrauch beym mündl. Unterricht d. Anfänger. gr. 8. Leipzig, Schwickert. 781. — 8

— — dess. 2r Thl. d. grammatikal. Handbuch. gr. 8. Ebendas. 784. — 20

Setzer, Ier., de juramentis. lib. V. 4. Colon. Meyner. 736. — 16

Settegast, Ant. Frz., epitome historica febrium putridarum a 1754 nascent. in 1773 perseverant. 8. Colon. Rommerskirchen. 774. — 4

— institutiones medicae. II Ptes. 8. Francofurt. Esslinger. 798. — 20

— Nebenstunden d. Arzneygelahrheit üb. jetzt regier. bösart. allgem. Faulfieber. 8. Cöln, Simon.

— praelectiones medicae theoretico-practicae. IV Vol. 8. Colon. Rommerskirchen. 775. 1 8

Schreibp. 2 —

— Abhandl. von d. Viehseuche. 8. Cöln, Simon.

Settegast, D. G., Bienenkatechismus, m. K. 8. Königsb. Hartung. 795. — 12

Setzensack, J. G., Mustertabellen der deutschen Declination u. Conjugation. 8. Salzb. Mayr. 786. — 4

Seubert, L. R., Auszug a. d. Lehre von d. Hebammenkunst. 8. Ulm, Bartholomäi. (Stettin) 770. — 6

Seuchen, üb. die, u. Krankheiten des Rindviehes. 8. München, Fleischmann. 810. — 9

Seuffert, J. M., Versuch ein. Geschichte des deutschen Adels in d. hohen Erz- u. Domkapiteln. gr. 8. Frankf. Andreä. 790. — 14

— d. Recht d. peinl. Angeklagten, s. Richter auszuschließen. 8. Nürnb. Felsecker. 787. — 5

— Operae venatoriae ad territoriales quatenus referendae sint? 8. maj. Wirzb. Riemer. 793. — 5

— v. Verhältniß d. Staats u. d. Diener d. Staats gegen einander im rechtl. u. polit. Verstande. gr. 8. Würzburg, Riemer. 793. — 9

Seufzer, Elend, Wehe und Klagen a. d. jetzige Welt. 8. Frankfurt, Diez. 792. — 12

Seulenbuch, od. Architectur. Fol. Nürnb. 1 —

Seume, J. G., Apokryphen, nebst seinem literar. Nachlaß, Anmerk. u. Zusätzen. (hat a. d. Titel: Spaziergang nach Syrakus 3r.) gr. 8. Leipz. Hartknoch. 811. 1 4

Velinpap. 2 8

— üb. Bewaffnung. 8. Ebend. 804. — 14

Holl. Pap. — 18

— zwey Briefe üb. die Veränder. in Rußland seit d. Thronbesteig. Paul I. gr. 8. Leipz. Göschen. 797. — 9

— u. Gittermanns, zwey roman. Erzählungen, s. Erzählungen.

— Gedichte. gr. 8. Leipz. Hartknoch. 810. 2 —

Velinp. 4 —

— Kampf gegen Morbona, bey d. Genesung niedergeschrieben. (a. d. Gedichten) gr. 8. Leipz. Bruder u. Hoffmann. 809. — 4

— Miltiades, s. Schauspiele.

— ein Nachlaß moral.-religiösen Inhalts. 8. Leipzig, Göschen. 811. 1 —

— Obolen, enthält. Rhapsodien, Anekdoten, Gedichte ꝛc. 2 Thle. 8. Leipzig, Martini. 796–798. (I. 16 gr. II. 16 gr.) 1 5

— u. Münchhausen, Rückerinnerungen, enth. Gedichte. 8. Frankf. Varrentrapp u. W. 797. — 18

— mein Sommer 1806. gr. 8. Leipz. Steinacker. 807. 1 12

— Spaziergang nach Syrakus im Jahr 1802. 3te Aufl. 3 Thle. (3r Thl. a. unt. d. Titel: Apokryphen, enth. Anmerk. u. Zusätze z. Charakteristik d. Verfassers u. dess. literar. Nachlaß.) gr. 8. Leipz. Hartknoch. 811. Rthlr. 3 —

Velinpap. 6 12

Seume, J. G., Spaziergang nach Syrakus. gr. 8. Leipz. Hartknoch. 805. 2 —

Velinpap. 3 12

— Nachr. üb. die Vorfälle in Pohlen 1794, u. ein. And. von Gedichten. 8. Leipz. Martini. 796. — 18

Seume, J. H., Gewissensüberzeugung von d. göttl. Autorität d. heil. Schrift. 8. Nürnb. Gkpner. 735. — 4

— Lexikon, od. deutl. Anweis. zur deutschen Orthographie. 8. Frankf. 733. — 6

Seumnich, üb. die Verbindung d. Churfürstenth. Hannov. m. England. 8. Hamburg, Nestler. 803. — 8

— Vertheidigung wid. die Bemerkung. ein. ungenannt. Hannoveraners, d. vorher. Schrift betreff. 8. Ebend. 803. — 4

Seuter, Math., philosophiae universae origines et successiones ad praesens seculum. fol. maj. 755.

Seutter, A. L. v., Darstellung d. Grundprincipien d. mögl. Hauptlandwirthschaftssysteme. gr. 8. Lübeck, Bohn. (Niemann u. R.) 800. — 12

— Versuch ein. Darstellung d. höhern Landwirthschaftswissenschaft f. Cameralisten, Oekonomen u. Oekonomieverwalter. gr. 8. Ebend. 811. 2 12

Seutter, J. G. v., üb. Wachsthum, Bewirthschaftung u. Behandlung d. Buchwaldungen ꝛc. gr. 8. Ulm, Stettin. 799. — 9

— Ulmische Forstordnung, nebst Instruction f. die Jäger u. Holzwärter. Fol. Ebend. 803. 1 8

— vollständ. Handbuch d. Forstwissenschaft. 1r Bd. (hat a. d. Titel: Allgem. Ansicht d. Forstwissenschaft, Holzzucht u. Holzverwerthung.) gr. 8. Ebend. 808. 5 —

— — dess. 2r Thl. (a. unter d. Titel: Forstbotanik od. Beschreib. aller im Freyen des deutschen Climas vegetirenden Holzpflanzen ꝛc.) gr. 8. Ebend. 810. 2 16

— Versuch ein. Darstellung d. allgem. Grundsätze d. Forstwissenschaft. 8. Ulm, Becker. 801. 1 14

— Instruction f. d. königl. bayerische Forstpersonal, mit Tabellen. Fol. Ebend. 807. 6 8

— Anleit. z. Anlage u. Behandlung d. Saamen-Baumschulen. 4. Ebend. 807. — 14

— Tarif z. Preißbestimmung d. Bau- u. Werkholzstämme, m. K. gr. Fol. Eb. ud. 806. 5 8

— Entw. d. Grundsätze über d. Bestand u. jährl. Benutzung sämmtl. Ulmischer Waldungen. gr. 8. Ulm, Stettin. 797. — 8

Seven, vermischte franz. Aufsätze, m. Noten. 8. Hannov. Hahn. 717. — 18

Severin, I. H., conspectus historiae Hungaricae, a prima gentis origine ad memoriam nostram productae. II Tmi. 8. Presburg. Löwe. (Sommer, Lips.) 775. — 6

— fundamenta historiae civilis c. append. geographica. 8. Posonii, Löwe. 775. — 6

— Pannonia veterum monumentis illustrata c. Dacia Tibiscana. 8. Lips. Sommer. 770. — 12

— tentamen zoologiae Hungaricae seu historia animalium quorum magnam partem alit Hungaria. 8. Posonii, Löwe. 779. — 8

Severus, A. V. P., unerschöpfl. Trostbaum ꝛc. 8. Würzburg, Stahel. — 6

Severus, Corn., Aetna, übers. von C. A. Schmidt. 8. Braunschw. Waisenh. (Schulbuchhdl.) 769. — 8

Severus, Frz. Ign., Praxis aurea, od. güldene Praxis darinn. wicht. Streitfälle vorkommen. 18 u. 26 Hundert. 4. Nürnb. Schneider u. W. 711. 3 —

— — dess. 26 Hund. apart. 4. Ebend. 1 —

— Schatzkammer auserles. Gerichtsfälle, 3 Hundert. 4. Nürnberg. 709. 10. 5 16

Sevigné, Marquise v., Briefe, m. Erläut. v. Manvillon. 12. Braunschw. Schröder. 765. — 16

Sevigné, Marquise de, Lettres à la Comtesse de Grignan sa fille. X Vol. 12. Dresden, Walther. 782. Rthlr. 7 12
— — les mêmes, XI Vol. av. portr. 8. Paris. (Varrentrapp et W. à Francf.) 806. 11 —
— — nouvelles, II Vol. 8. Dresd. Walther. 755. 1 8
— — — couvertes. gr. 12. Francf. Esslinger. 775. — 12

Sewel, Will., Geschichte von d. Ursprunge, Zunehmen u. Fortgange d. Quäker bis auf d. Regierung Georgs II. a. d. Engl. Fol. Leipz. (Frommann in Jena.) 742. 2 3
Sewelob, K., üb. Gemeinheits-Theilungen im Allgemeinen u. in besond. Rücksicht für d. dabey angestellt. Feldmesser, m. K. gr. 8. Hildesh. Gerstenberg. 805. 1 4
Sewrin, d. Freunde Heinrichs IV. (d'Aubigné, Sully, Biron u. Mornay) a. d. Franz. m. Kpf. 3 Bde. 8. Leipzig, Schiegg. 806. 3 —
Serstetter, Aeg., Beyträge z. Geschichte der böhm. u. mähris. Brüder od. Herrnhuter. gr. 8. Prag, Mangold. 781. — 16
— Darstellung christl. Glaubenswahrheiten. 8. Prag, Buchler. 796. — 16
— — dasselbe. gr. 8. Fulda. (Stahel in Würzb.) 797. — 20
Sextrod, H. P., Confirmationshandlung in der Schloßkirche zu Hannover ꝛc. (a. d. neuen Beytr. z. Kenntn. u. Verb. d. Kirchen- u. Schulwesens 2r Bd. 2s besond. abgedr.) 8. Hannov. Hahn. 809. — 6
— üb. die Bildung d. Jugend z. Industrie, ein Fragment. 8. Götting. Dieterich. 785. — 5
— Abriß d. Geschichte Jesu a. d. Evangel. gr. 4. Ebend. 785. — 6
— üb. Pflicht, Beruf u. Verdienst des Predigers. gr. 8. Göttingen, Vandenhök. 786. — 2
— üb. die Beförd. d. prakt. Studiums d. Geschichte Jesu. gr. 8. Göttingen, Dieterich. 785. — 2
— üb. prakt. Vorbereitungsanstalten z. Predigtamte. 8. Ebend. 785. — 5
— super sententia Christi de Vet. Testament. auctoritate. 8. maj. Helmst. Fleckeisen. 792. — 6
Sextus, Empir., opera omnia graece et latin, c. not. H. Stephani e codicibus manuscriptis contulit, version. emendavit et animadvers. ac. not. add. I. A. Fabricius. fol. Lips. 718. 6 —
— Opera ex recens. Fabricius, cur. et comment. illustr. I. G. Mund. 8. Halae, Ruff. 796. 1 —
Seybert, A., üb. die Fäulniß d. Bluts in lebenden thierischen Körpern, a. d. Engl. von Davidson. 8. Berl. Braun. (Sommer in Leipz.) 798. — 8
— — dasselbe. 8. Leipzig, Hinrichs. 805. — 10

Seyberth, P. H., de Reditu annuo praesertim Vitali Tontina et fiscis Viduarum Lib. 4. Francof. Andreä. 768. — 8
Seybold, Dav. Chr., Anthologia romana poëtica eaque in usum inventutis. 8. Lips. Hertel. 778. — 12
— Anthologia histor.-graeco-latina seu excerpta ex hist. graec. et rom. scriptorib. in us. scholar. 8. Lips. Weygand. 777. — 16
— Chrestomathia poëtico-graeco-latina. 8. Lemgo, Meyer. 775. — 8
— deutsche Chrestomathie für Jünglinge z. Bildung des Herzens u. Geschmacks, s. Chrestomathie.
— historisches Handbuch 1r 2r s. ephemerischer Almanach d. neuern Zeit ꝛc. s. 1782-85.
— historisches Handbuch f. alle Tage im Jahre, hauptsächl. den Jünglingen gewidmet, für 1788 u. 89. 8. Reutlingen, Mountag. 788-89. (à 1 Rthlr.) 2 —
— — dasselbe f. 1791. 8. Ebend. 792. — 18
— Register üb. den 1n bis 5n Jahrg. d. Almanachs u. Handbuchs. 8. Altdorf. (Grattenauer in Nürnb.) 791. — 4
— histor. Handbuch 6r Jahrg. ist dessen Taschenbuch.
— Iusus ingenii et verborum in animi remiss. 8. Strasbg. König. 792. — 10

Seybold, Dav. Chr., Magazin für Frauenzimmer, s. Magazin.
— Glimpf- u. Schmähreden d. Momus nebst ein. Rede des Archias, aus d. Griech. 8. Winterthur, Steiner. 797. Rthlr. — 18
— Einleit. in die griech. u. röm. Mythologie der alten Schriftsteller f. Jünglinge, m. antiken Kpf. 8. Leipz. Hertel. 797. 1 4
— super Odyssea homerica. 8. Halae, Curt. 769. — 3
— drey Reden. 8. Basel, Thurneisen. 782. — 5
— kleinere Schriften vermischt. Inhalts. 1r Thl. 8. Lemgo, Meyer. 792. — 12
— Selbstbiographien merkwürd. Männer v. sich selbst, ein Pendant zu Mullers Bekenntnissen. 2 Bde. 8. Winterthur, Steiner. 796-97. (à 1 Rthlr. 8 gr.) 2 16
— histor. Taschenbuch auf alle Tage im Jahre, f. öffentl. Lehrer u. Hofmeister z. Bildung ihrer Zöglinge. 8. Ebend. 797. 1 16
Seybold, I. G., selectiora adagia latino-germanica in gratiam et usum scholasticae inventutis. 12. Norimberg. Stein. 747. — 6
— selectiora quaedam colloquia latino-germanica. 8. ibid. 722. — 5
— erneuerter Donat. 8. Nürnb. Endter. 750. — 5
— compendium grammat. latinae. 8. Norimb. Stein. 714. — 6
— erneuerte u. verbess. Grammatik. 8. Ebend. 777. — 14
— Beschr. d. Laster, f. die Schuljugend zur Uebung in der latein. Sprache. 8. Ebend. 768. — 4
— officina scholastica, neue Schulofficin. 8. Ebend. 710. — 4
— officina virtutum et vitiorum, Tugend- und Untugend-Schule. 8. Ebend. 720. — 4
— minor silvula phrasium linguae latinae. 12. ibid. 716. — 5
— Beschreib. d. Tugenden, welche von allen Menschen auszuüben, s. die Schuljug. zur Uebung in d. latein. Sprache. 8. Ebend. 763. — 4
— Tyrocinium nomenclatoris lat. germ. 8. ibid. 703. — 6

Seyd der Bestimmung eingedenk! e. Gespräch bey der Prüfung der Hartungschen Töchterschule. 8. Berlin, Dieterici. 803. — 4
Seyd gerecht! Bitte des Publikums an die Landesbehörden u. Landstände, welche Kriegssteuern vertheilen. 8. Magdeb. Creutz. 807. — 8
Seydlitz, C. Gli., epistola ad commilitones, de spuria sentiendi in religione potissimum. 8. Copenhag. Proft. 778. — 10
— Tractatus de moralitate actionum liberarum tam objectiva etc. 8. ibid. 763. — 6
— üb. die Untersuchung d. Wahren u. Irrigen. 8. Leipz. Jacobäer. 787. — 12
Seydlitz, Joh. Aug., geistl. Reden, od. verklärte Herrlichkeit Christi üb. d. Brief Pauli an die Hebräer. 2 Thle. 8. Copenhag. Proft. 713. 1 —
— evangelische Zeugnisse. 4 Thle. 8. Copenhag. Rothe. 738. 1 —
— — dess. 1ste—3te Fortsetz. 8. Copenh. Proft. 748-52. — 16

Seyfart, der in manchen Fällen unterricht. Kaufmann. 3 Thle. 8. Dresden, Autor. 795. (à 16 gr.) 2 —
— Handbuch zur Beyhülfe der Lotterie-Collecteurs. 8. Ebend. 796. — 8
Seyfart, C. Fr., ossilegium S. Bennonis episcopi quondam Misnensis. 4. München, Otto. 765. — 10
— Nachr. von d. ehemal. Jungfrauenkloster Marienpforte. s. Torgau, Müller. 773. — 6
Seyfart, Dan., biblia mystico-emblematico-historica in imaginibus, od. Sinnbilder üb. die ganze heil. Schrift. 8. Frankfurt. 705. — 18
— singularia evangelica, od. auserles. u. besond. Andachten üb. die Sonn- u. Festtagsevangelien. 8. Jena. 706. — 18
Seyfart, C., neues deutsches u. franz. ABC- u. Lesebuch ꝛc. 8. Augsb. Kranzfelder. 806. — 4

Seyfart, Joh. Fr., Beſchreib. d. baleariſchen Inſeln. 2 Thle. 4. Nürnb. Felſecker. 757. Rthlr. — 8
— Beſchreib. d. Königr. Böhmen. 4. Ebend. 757. — 4
— gegenwärt. Staat von England, in Briefen. 8. Ebend. 756. — 18
— allgem. Geſchichte d. Erdbeben, v. Anfang d. Welt bis 1756, nebſt Abhandl. über ihre Entſtehung. 8. Ebendaſ. 756. — 8
— hiſtor. genealog. Beſchreib. des adel. Geſchl. v. Gohr. 8. Leipzig, Heinſius. 769. — 3
— gegenwärt. Staat von Holland, in Briefen. 8. Nürnb. Felſecker. 756. — 18
— deutſcher Reichs-Prozeß ꝛc. 4. Halle, Waiſenhausbuchhdl. 756. 2 12
— Samml. einig. Vertheidigungsſchriften in peinl. Fällen. 8. Halle, Curt. 770. — 12

Seyfarth, T. A., de locis novi testamenti communibus rite constituendis. 4. Dresd. Breitkopf. 789. — 10
— Ueberſetz. u. Erklär. der gewöhnl. Epiſteln und Evangelien an allen bey uns üblich. Sonn- u. Feſttagen. 7 Hfte. gr. 8. Leipz. Cruſius. (J. C. W. Vogel) 792–97. (I—III. à 12 gr. IV. 16 gr. V. VI. à 18 gr. VII. 20 gr.) 4 12
— — 1r pralt. Anhang hierzu 1s 2s Hft. (hat a. d. Titel: pralt. Anweiſ. zur e. fruchtbaren Einricht. d. gewöhnl. sonn- u. feſttägl. Frühpredigten. 2 Hefte.) gr. 8. Ebend. 798–99. (à 1 Rthlr.) 2 —
— — 2r pralt. Anhang 1s 2s Heft. (a. unt. d. Titel: pralt. Anweiſ. zu ein. fruchtbar. Einricht. der Predigten üb. sonn- u. feſttägl. Epiſteln. 2 Hefte.) gr. 8. Ebend. 801–3. (I. 1 Rthlr. II. 21 gr.) 1 21

Seyfert, C. J. A., auf Geſchichte u. Kritik gegründete lateiniſ. Sprachlehre. 5 Bde. gr. 8. Brandenb. Reich. (v. Schütz in Magdeburg.) 804. (I. II. à 18 gr. III. IV. à 12 gr. V. 1 Rthlr.) 5 12
— — dieſelbe im Auszuge. 8. Ebend. 804. — 10
Seyfert, Joh., gräfliche Ahnentabelle. 3 Thle. Fol. Regensb. 716–19. 12 —
— Genealogie hochadel. Eltern u. Kinder. 12. 724. — 5
Seyfert, Joh. Chr., einige Amtsvorträge. 8. Breſl. W. G. Korn. 781. — 12
— neue Morgen-Andachten auf alle Tage im Jahre. 2 Thle. gr. 8. Leipz. Jacobäer. 805. 1 8
Schreibp. 1 16
— neue Abend-Andachten auf alle Tage im Jahre. 2 Thle. gr. 8. Ebend. 805. 1 8
Schreibp. 1 16
— neues homilet. Magazin, od. Predigten über verſchied. Texte. gr. 8. Ebend. 791. — 20
— Predigten, Homilien und Gelegenheitsreden. gr. 8. Küſtrin, Dehmigke. (Müller in Berlin.) 791. 1 —
Seyferth, J. Ghl., Nachr. v. Erbauung u. Zurichtung d. feinen Flachſes ꝛc. gr. 8. Dresden, Walther. 780. — 12
Seyfert, K. Jul., Magazin f. d. deutſche Staats- u. Lehnrecht. 4 Thle. 8. Wetzlar, Winkler. 785–91. 2 8
Seyffer, Beſtimmung d. Länge von Göttingen, Gotha ꝛc. 4. Göttingen, Dieterich. 794. — 3
Seyffert, P. D. B., Specimen inaug. de annis climactericis. 4. Berl. Lange. 796. — 3
— comment. de Pingnedine. 4. ibid. 796. — 5
Seyfried, Vaſenaefuhl. 8. Bregenz, Brentano. — 16
Seyfried, poetiſche Schriften. 2 Bde. 8. Augsb. Stage. 809. 1 —
Seyfried, A., üb. das Fundament u. d. Zweck der peinl. Strafen. 8. Würzburg, Stahel. 799. — 6
Seyfried, C., Dissert. inaug. jur. de jure Testamentorum secund. Codicem Napoleonis. 4. maj. Heidelb. Mohr et Z. 809. — 9
Seyfried, Frz. Xav., d. 4e Gebot Gottes 4. Augsburg, Wolf. 729. 1 —

Seyfried, H. W., preuß. Annalen merkwürdiger Gegenſtände, Anekdoten u. Schriften. 1r Bd. 8. Berlin, Pauli. 790. Rthlr. — 12
— dramatiſche Brille ſ. Deutſchland. 1s Stck. 8. Hamb. Herold. 784. — 6
— Gallerie d. Engel, e. Gegenſtück z. Gallerie d. Teufel, 3 Bde. 8. Berlin, Schöne. 788–89. 1 15
— Lauf d. Welt, od. Beſchr. der Begebenh. im Sommerhalbenjahre. 8. Ebend. 788. — 18
— dramat. Pantheon, für Schauſpieldirectoren u. Schauſpieler ꝛc. 1r Bd. 1s St. 8. Berlin, Pauli. 790. — 8
— Schröder und Fleck, Duodrama. 8. Berlin, Schöne. 788. — 8
— dramatiſches Wort. 8. Ebend. 788. — 7
Seyfried, J. E. v., zur Geſchichte bayerſcher Landſchaft. u. Steuern beard. Urkunden und Beylagen. 2 Thle. gr. 8. München. (Krüll in Landsbut.) 800. 2 16
— ſtat. Nachrichten üb. die chemal. geiſtl. Stifte, Augsburg, Bamberg, Conſtanz, Eichſtädt, Freyſing, Paſſau, Regensburg, Salzburg u. Würzburg ꝛc. herausgegeben von J. E. v. Aretin. gr. 8. Landsbut, Krüll. 804. 1 16
Seyfried, Sig. Iac., commentatio analyt. practica in epist. Pauli ad Colossenses. 8. Altdorf, Monath. 769. — 3
Seyler, Andr., vom Anbau der unächten Acacie und des Bohnenbaumes. gr. 8. Ulm, Stettin. 799. — 5
Seyler, D. G., alte und neue polniſche Chronik, ſiehe Chronik.
— Leben Friedrich Wilhelms des Großen, Churfürſten zu Brandenburg ꝛc. mit Medaillen u. Münzen, mit K. Fol. Danzig. 730. 2 —
— hiſtor. Nachr. v. wahrſag. Münzen, nebſt accurat. Abriſſen. 4. Frankf. 735. — 5
— Nachr. v. wahrſag Münzen. 4. Nürnb. Zeh. 765. — 4
— triga orationum inauguralium. 4. Danzig. 736. — 4
Seyler, mehrere, ſ. Seiler.
Seymour, Jul. Suſ., d. gehörige Verhalten in d. ehelichen Leben, in Briefen. 8. Berlin, Rüdiger. 799. — 14
Seze, de, Vertheidigung Ludwigs XVI, a. d. Franz. von N. Hommel. 8. Leipz. Dyk. 793. — 9
— — daſſ. in e. and. Ueberſetz. 8. Hamb. Herold. 793. — 4
Sfondrati, Augustiniana ecclesiae Rom. doctrina. 4. Fcft. Andreä. 704. — 6
Sfondrati, Coel., Cursus philosophicus. 8. Augsburg. Wolf. 1 16
— Innocentia vindicata. fol. ibid. 744. 1 —
— Quintuna Mariana. 8. ibid. 744. — 6
Sfontano, H. P., Briefe über d. Unauflöslichkeit d. Ordensgelübde. 8. Carlsruhe, Macklot. 771. — 4
Sforza (Maria Galeazzo) Herzog v. Mayland, Geſchichte v. Keppler. 8. Wien, Sammer. 793. — 1
Sgambati, Scipion, Lebenswandel nach d. Beyſpiel Jeſu Chr. 4. Augsb. Wolf. 731. — 8
Shaftesbury, A. A. C., characteristicks of men, manners, opinions etc. III Vol. gr. 8. Basel. 790. 3 —
— Charakteriſtik, od. Schilderungen v. Menſchen, Sitten, Meinungen und Zeiten, a. d. Engl. 8. Leipz. Heinſius. (Gleditſch). 70[illegible]. — 8
— u. Locke, Reiſe-Geſpräche, a. d. Engl. 8. Marburg, Krieger. (Freyburg, Müller.) 785. — 6
— d. Sittenlehrer, od. philoſoph. Geſpräche, d. Natur u. Tugend betreff. 8. Berl. Haude. 745. — 6
— Unterſuch. üb. d. Tugend, a. d. Engl. 8. Ebend. 747. — 4
— Unterredung mit ſich ſelbſt, od. Unterricht f. Schriftſteller, a. d. Engl. 8. Magdeburg, Seidel. 778. — 5
— Verſuch üb. Verdienſt u. Tugend, neu bearb. v. Diderot, a. d. Franz. 8. Leipz. Dyk. 780. — 12
— philoſophiſche Werke, a. d. Engl. 3 Thle. 8. Leipzig, Weygand. 776–77. (I. 1 Rthlr. 4 gr. II. III. à 1 Rthlr. 8 gr.) 3 20

Shakespeare, William, 2 Gedichte, Venus u. Adonis, Tarquin u. Lucrezia, a. d. Engl. v. H. E. Albrecht. gr. 8. Halle, Gebauer. 783. Rthlr. 1 4

— the Plays, accurately printed from the text of G. Steevens's last edition with a selection of the most important notes. 16 Vol. gr. 12. Leipz. Gerh. Fleischer. 801–10. (à 1 Rthlr.) 16 —

— Plays with the corrections and illustrations of various commentators; to which are added notes by S. Johnson and G. Steevens, with a glossarial index. 25 Vol. gr. 8. Basel, Thurneisen. (Thurneisen S. in Paris, a. Levrault in Strasburg.) 800–2. 25 —

— 60 Stück Kupfer zu diesem Werke. Basel, Thurneisen. 5 —

— Schauspiele, v. Eckert, 22 Bde. 8. Mannh. Schwan u. G. (a. Leffler.) 780–88. 8 —

— Schauspiele, von J. J. Eschenburg, mit kritischen Anhängen und Titelvignetten, 12 Bde. gr. 8. Zürich, Orell S. u. Comp. 798–806. (1r–4r à 1 Rthlr. 12 gr. 5r–12r à 1 Rthlr. 20 gr.) 20 16

— — dies. ohne die Anhänge u. ohne die Titelvignetten. 8. Ebend. (1r–4r à 20 gr. 5r–12r à 1 Rthlr.) 11 8

— 12 Scenen aus s. Schauspielen m. Portr. 8. Ebend. 808. 2 —

— Schauspiele, von Heinr. u. Abr. Voß. 1r Thl. gr. 8. Tübing. Cotta. 810. 1 16

— theatralische Werke, v. C. M. Wieland. 8 Bde. gr. 8. Zürich, Orell. 762–66. 8 —

— theatralische Werke, v. J. J. Eschenburg, 13 Bde. gr. 8. Ebend. 775–82. 13 —

— dramatische Werke, 1r–9r Bd. 1ste Abtheil. neu bearb. von A. W. Schlegel. gr. 8. Berlin, Unger. 797—810. (I. a) Romeo u. Julie, b) e. Sommernachtstraum 12 gr. II. a) Julius Cäsar, b) was ihr wollt 12 gr. III. a) der Sturm, b) Hamlet 16 gr. IV. a) d. Kaufm. v. Venedig, b) wie es euch gefällt 12 gr. V. a) König Johann, b) König Richard II. 12 gr. VI. König Heinrich IV. 1r 2r 16 gr. VII. a) König Heinrich V., b) König Heinrich VI. 1r 16 gr. VIII. König Heinrich VI. 2r 3r 16 gr. IX. 1. König Richard III. 12 gr.) 5 4

Schreibp. (I—V. à 1 Rthlr. VI—VIII. à 1 Rthlr. 8 gr. IX. 1. 1 Rthlr.) 10 —

Velinp. (I–V. à 1 Rthlr. 16 gr. VI–VIII. à 2 Rthlr. IX. 1. 1 Rthlr. 12 gr.) 15 20

— von A. W. Schlegel noch unübersetzte Werke, 1r Band Cymbeline, und Ende gut alles gut, von G. W. Keßler. gr. 8. Berlin, Hitzig. 803. 1 12

Velinp. 2 16

— — ders. 2r Bd. a) viel Lärmen um Nichts v. G. W. Keßler, b) ein Wintermährchen von L. Krause. gr. 8. Ebend. 810 1 12

Velinp. 2 16

— — ders. 3n Bdg. 1e Hälfte, d. lustigen Weiber v. Windsor v. H. K. Dippold. gr. 8. Ebend. 810. 1 —

Velinp. 1 8

— the dramatic Works, the last containing select explanatory notes, published by K. Wagner. 8 Vol. gr. 8. Braunschweig, Schulbuchhdl. 793. 10 —

Shakespeare, s. Deutsche bearbeitet. 1r Thl. 8. Altona, Verlagsgesellschaft. — 10

Shakespeares Beruf u. Triumph. 8. Leipz. Gräff. — 12

— Geist, von Eo. H. S. 1e Sammlung. 8. Altona, Eckhardt. 779. — 10

Shaw, D., Vergleich. d. verschied. Arten d. Unterweis. in der Religion u. Tugend, von d. alt. Völkern an bis auf uns. Zeit. a. d. Engl. gr. 8. Leipz. Junius. (Gleditsch.) 777. — 18

Shaw, Thom., Reisen u. Anmerkungen üb. Theile d. Barbarey u. Levante. gr. 4. Leipz. Breitkopf u. H. 765. 4 —

Shelvoke, G., Reise um d. Welt, a. d. Wege durch die große Südsee, a. d. Engl. 8. Bremen, Förster. (Müller.) 787. Rthlr. 1 4

Sheraton, T., Modell und Zeichnungsbuch für Ebenisten, Tischler, Tapezierer und Stuhlmacher, und für jeden Liebhaber d. guten Geschmacks b. Meublirung u. Einricht. der Putz- u. Prachtzimmer, a. d. Engl. mit Anmerk. von G. T. Wenzel, m. K. 3 Thle. gr. 4. Leipz. G. Fleischer. 806. (I. II. 4 Rthlr. III. 6 Rthlr.) 10 —

Sheridan, K. Fz., Geschichte d. neuesten Staatsveränderungen in Schweden, a. d. Engl. gr. 8. Berlin, Mylius. 781. — 20

Sheridan, Pizarro von, s. in Romanen.

Sheridan, Thom., üb. d. Declamation od. d. mündl. Vortrag in d. Prose u. Poesie, a. d. Engl. v. R. C. Löbel. 2 Thle. gr. 8. Leipz. Weygand. 792. 1 8

— Jonathan Swifts Leben, abgekürzt, a. d. Engl. v. Philippine von Knigge ꝛc. 8. Hannover, Ritscher. (Hahn.) 795. 1 4

— englisches Wörterbuch bearb. v. J. C. Gruner. gr. 8. Coburg, Ahl. 791. 1 12

Sherlock, Mart., Briefe über verschied. Gegenstände ꝛc. a. d. Engl. v. Kunth. 2 Thle. 8. Leipz. Weygand. 782. — 18

— lettres d'un voyageur anglois. II Vol. 8. Berne, Typ. 780. 1 —

Sherlock, Thom., heil. Reden, a. d. Engl. 4 Thle. 8. Braunschweig, Schröder. 756—62. (1r u. 2r à 8 gr. 3r u. 4r à 10 gr.) 1 12

— gerichtl. Verhör der Zeugen d. Aufersteh. Jesu, wider Woolston, 2 Thle. 8. Leipz. Löwe. 761–63. — 9

— Abhandl. v. Zweck u. Gebr. d. Weissagungen, a. d. Engl. v. F. C. Rambach. 8. Lemgo, Meyer. 749. — 10

Sherlock, Wil., Abhandlung v. d. Versamml. d. Christen z. öffentl. Gottesdienst, a. d. Engl. v. Rambach. 8. Rostock, Koppe. (Stiller.) 765. — 16

— Betrachtung über die Glückseligk. d. Frommen u. Bestrafung d. Gottlosen in d. künf. Welt, od. v. d. Unsterblichk. d. Seele, a. d. Engl. v. A. W. Franzen. 8. Lübeck, Donatius. (Niemann u. R.) 755. — 16

— Betrachtung des Todes. 8. Braunschweig, Schröder. 767. — 10

— Buch von der Vorsehung Gottes. 8. Hamburg, Bohn 763. — 8

— geistl. Traktat v. jüngsten Gericht. 8. Lübeck, Donatius. 749. — 10

— Verwahrungsmittel gegen d. Papstthum. 8. Halle, Kummel. 742. — 10

— auserles. Zeugnisse von d. wicht. Grundwahrheiten der christl. Religion, a. d. Engl. v. J. F. Rambach. 8. Berl. Voß. 745. — 18

Shguanin, Caes., manuale clericor. saecular. 4. Augsb. Wolf. 727. — 8

Shguanin, C. M., anatomia probalissimi. 8. Col. 718. — 12

Shower, Joh., wichtige Betrachtungen üb. d. zukünft. Leben, a. d. Engl. 8. Berlin, Schmid. 756. — 8

Sianda, J., Begriff d. allgem. Welt- u. Kirchengesch. 2 Thle. 8. Augsb. Rieger. 785. — 20

— histor. Handbibel oder Gesch. des Alt. u. N. Testam. a. d. Ital. 8. Ebend. 783. — 9

— lexicon polemicum. III Tmi. 8. maj. ibid. 761. 3 —

Siard, d. Gemählde der Heiligen. 1e Abtheil. 8. Kempten, Kösel. 809. — 12

Siardi, Frz., von d. Rechte d. Todesstrafen u. d. peinl. Fragen, m. 4 K. gr. 8. Ulm, Stettin. 781. 1 4

Sibb, Rich., wahrer Seelenfriede. 8. Eisenach, Wittekind. 740. — 4

Sibbern, Nic. Pet., bibliotheca historica Dano-Norwegica. 8. Hamb. Bohn. 716. — 8

Sibel, Casp., pathologia s. conciones de passione et morte Christi. 4. Francf. Andreä. 706. 1 10

Siber, S., Spyridionis Episc. Trimithuntini vita. 4. Lips. Iunius. (Cnobloch.) 716. Rthlr. — 5

Siber, Thad., Leitfaden z. Vorleſungen üb. Naturlehre u. angewandte Mathematik. 3 Abtheil. m. K. gr. 8. Paſſau, Ambroſi. (Mayr in Salzburg.) 805. 1 8

— — daſſ. 3 Tble. m. K. 8. Landsh. Krüll. 806. 2 —

Siber, Urb. God., eccleſiae graecae martyrologium metricum. 4. Lips. Iurius. (Cnobloch.) 727. 1 12

— enchiridion S. Sixti II. 4. Lips. Iunius. 725. — 16

Siberſma, Hero, Abbildung ein. wahren Chriſten. 8. Baſel. 719. — 9

— Evangelium Johannis, erklärt aus Moſe und den Propheten. 4. Brandmüller. 720. 1 16

— Lehre d. Wahrheit z. Erleucht. u. Troſt d. Seelen. 8. Frankfurt. 718. — 10

Sibeth, F. W., Erörterungen aus d. Lehre vom Beſitz, 1r Th. gr. 8. Roſtock, Stiller. 800. — 14

— Skizze e. neuen Theorie v. Klagen u. der Beſtreitungen. 8. Ebend. 798. — 8

— — 1r Nachtrag dazu. 8. Ebend. 802. — 6

— Verſuch e. Entwurfs d. Vernunftrechts. 8. Roſtock, Koppe. 790. — 4

Sibeth, Klos., bona Opera in actu juſtificationis. 4. Rostock. 732. — 3

— vindiciae dicti paulini contra Gerhard. 4. Greifswalde, Löller. 730. — 6

Sibly, E., medicinischer Spiegel, a. d. Engl. 8. Leipzig, Hilscher. (Compt. f. Litt.) 795. — 16

Sicard, üb. d. Nothwendigkeit Taubſtumme zu unterrichten, a. d. Franz. m. Anmerk. v. A. F. Petſchke. 8. Lpz. Sommer. 798. — 12

Siccama, Sib. Tet., de judicio centumvirali. 4. Halae. 725. — 4

— de judicio centumvirali lib. II. c. animadv. Zepernick. 8. maj. Halae, Hendel. 776. — 21

Sick, Don. Wilh., Verſuch e. pragmat. Geſch. chriſtl. Religion für jede Glieder der chriſtlichen Kirche. 8. Wien. (Graſſe in Weißenf.) 785. — 4

— — daſſ. 8. Salzb. Mayr. 785. — 8

Sick, G. F., üb. d. Schaafpocken u. d. Einimpfung als e. Mittel d. Macht d. Krankh. zu vernichten, nebſt einem Impfſyſtem die Schaafpockenſeuche gänzlich aus Europa zu verbannen, m. 1 K. gr. 8. Berlin, Frölich. (Dunker u. H.) 801. — 20

— — daſſ. nebſt 6 unt. d. Verf. Aufſ. gearb. Impfnadeln. Ebend. 5 —

— Nachr. v. d. verbeſſ. Trokar od. Windzapfenſpieß f. d. Rindvieh, nebſt d. Inſtrumenten. Ebend. 3 —

— Nachr. v. d. verbeſſ. Trokar ꝛc. für Schaafe, nebſt den Inſtrumenten. Ebend. 3 —

— Unterricht f. d. Landwirth z. Abwend. u. Heilung d. in Kriegszeit. vorkommend. Viehkrankheiten, auch im Frieden nützl. gr. 8. Berlin, Realſchulbuchhdl. 807. — 16

Sickel, F. C., florilegium Plautinum. 8. Bremen, Willmanns. (Müller.) 794. — 3

Sickingen, vom Kriege u. Fehdſchaften. 8. Mannheim, Löſſler. 788. — 4

— Abhandl. über die Platina, a. d. Franz. von Suckow. gr. 8. Mannheim, Akad. Buchhdl. 782. 1 —

Sickler, Fr., der Geſundheitsbrunnen z. Liebenſtein, eine Schilderung, m. 1 K. gr. 8. Gotha, Ettinger. 801. — 16

Sickler, F. K. L., u. C. Reinhardt, Almanach aus Rom, ſ. Almanach.

— Commentatio philosophico-philologica exhibens philosophiae Aristotelae cum transcendentali recentiori consensum. 8. maj. Ienae, Acad. Buchhdl. 799. — 5

— Geſchichte d. Wegnahme u. Abführung vorzügl. Kunſtwerke a. d. erob. Ländern in d. Länder d. Sieger, e. Beytrag z. Kunſt- u. Culturgeſch. 1r Thl. Geſch. der von den Griechen, Perſern und Römern erbeut. Kunſtwerke ꝛc. 8. Jena, Akad. Buchhdl. 803. Rthlr. 1 8

Sickler, F. K. L., allgemeine Geſchichte der Obſtcultur, von den Zeiten der Urwelt bis auf die gegenwärt. 1r Th. von der Urwelt bis zu Conſtantin d. Großen, mit 1 Obſttafel u. K. gr. 8. Frankfurt, Jäger. 802. 2 20

Sickler, J. V., die Bienenzucht, oder prakt. Unterricht mehr. Bienenväter wie man e. Bienenſtand anlegen ꝛc. 2 Bde. 8. Erfurt, Hennings. 808—810. (1r 1 Rthlr. 2r 20 gr.) 2 20

— Gartenmagazin, ſ. Gartenmagazin.

— die deutſche Landwirthſchaft in ihrem ganzen Umfange nach d. neueſt. Erfahrungen bearb. v. e. Geſellſch. Oekonomen. 13 Bde. 8. Ebend. 802—10. (1r—4r à 1 Rthlr. 5r 16 gr. 6r 7r à 1 Rthlr. 8r 18 gr. 9r 1 Rthlr. 10r 20 gr. 11r 16 gr. 12r 13r à 1 Rthlr.) 12 22

(Deſſelben 1r 2r 3r Band auch unter dem Titel: Gartenſchatz. 3 Bde. — Deſſelben 4r—13r Bd. a. u. d. Tit.: Feldbau. 10 Bde. — Deſſelben 6r—10r Bd. a. u. d. Tit.: Wolſtein Kunſt Pferde, Rindvieh, Schaafe ꝛc. zu erziehen ꝛc. 6 Bde. — Deſſelben 9r 10r Bd. auch unter dem Titel: Bienenzucht. 2 Bde. — Deſſelben 11r Bd. a. u. d. Tit.: Günthers Teich- und Fiſchereywirthſchaft. — Deſſelben 12r 13r Bd. a. u. d. Tit.: Weinbau. 2 Bde. —)

— Beſchr. einer Dresch-, Stoß- und Stampf-Maſchine, als Beytrag z. Maſchinerie in der Landwirthſchaft, m. 1 K. 8. Ebend. — 8

— Beſchr. der gemeinnütz. Schäferſchen Waſch-Maſchine und d. Methode wie die Wäſche darin behandelt wird, verbeſſ. herausg. m. 2 K. gr. 8. Rudolſtadt, Hofbuchhandl. 803. — 10

— Abhandl. über Obſtbäume, ſ. Abhandlung.

— der deutſche Obſtgärtner, ſ. Obſtgärtner.

Sidney, Alg., Betrachtungen über die Regierungsformen ꝛc. a. d. Engl. v. Ch. D. Erhard. 2 Bde. gr. 8. Leipz. Weygand. 793. 5 —

— — daſſelbe in e. Ausz. v. L. H. Jacob. 8. Hamb. Vollmer. 795. 1 8

Sidobre, D. A., de variolis et morbillis. 12. Geneve de Tournes. 749. — 6

— — idem liber. 8. Colon. Metternich. 765. — 8

Sie, über Du, od. Erört. d. Frage, in wie weit d. Sprache d. geſäll. Umgangs auch in d. Ehe beyzubehalten ſey? 8. Heidelberg, Pfähler. 787. — 4

Sie haben es aufgehalten. Traum über d. Verlepſche Rechtsſache. 8. Wolfenb. Albrecht. 797. — 4

Sie ſtudiren, ein Leſebuch zur Beherzigung aller Studirenden ꝛc. 8. Frankf. Hermann. 782. — 20

Siebelis, K. Gf., de Aeschyli Persis diatribe. 8. maj. Lips. Sommer. 796. — 12

— ΈΛΛΗΝΙΚΑ, seu antiquissimae Graecorum historiae res insigniores usque ad primam olympiadem. 8. Lips. Barth. 800. — 12

— Hellenica latine reddita. 8. ibid. 803. — 6

— Symbolae criticae et exegeticae ad graviores plurium Graecorum scriptorum locos qui antiquae graeciae histor. geographiam, religionem atque mores spectant, illustr. 8. ibid. 803. 1 12

Siebenberg, G., Ideen zu einer Methodik d. Medicin. 8. Münſter, Waldeck. 807. — 8

Siebengeſtirn, alchymiſtiſches, d. i., 7 auserleſ. Traktätl. vom Steine d. Weiſen. 8. Frankf. (Fleiſcher, Leipz.) 756. — 5

— — daſſelbe. 8. Wien, Kraus. 772. — 10

— — daſſelbe. 8. Leipzig, Sommer. 756. — 12

Siebenkees, J. Ed., Abhandlung v. ſechten Willen nach gemeinen und Nürnb. Rechten. 8. Nürnb. Schneider und W. 791. 1 —

— Nachr. v. Armenſtiftungen in Nürnberg. 2 Stk. 8. Ebend. 792—94. (à 4 gr.) — 8

Siebenkees, J. Ch., Nachr. v. Nürnberg. Armenschulen und Schulstiftungen. 8. Nürnb. Schneider u. W. 795. Rthlr. — 6

— Beyträge z. deutschen Rechte. 6 Hefte. 8. Nürnberg, Monath u. K. 786—91. (1r—4r à 8 gr. 5r 9 gr. 6r 12 gr.) 2 5

— v. d. Erbfolge die ab intesto geschiehet, od. de successione ab intestato, sowohl f. d. Gelehrten, als den Bürger. 8. Nürnberg, Schneider u. W. 788. — 12

— histor. statistische Nachrichten, s. d. alten und neuen Geschichte Nurnbergs. 4 Bde. 8. Ebend. (à 1 Rthlr. 8 gr.) 5 8

— Erklärung d. Heraldik, a. e. Commentar üb. Gatterers Abriß dieser Wissenschaft, m. K. Fol. Ebend. 789. 2 16

— de studio chronologico iuris praesertim germanici. 8. Nürnb. Bauer. 778. — 2

— juristisches Magazin. 2 Bde. 8. Jena, Cunc. (Stahl.) 782. 85. 2 —

— neues juristisches Magazin. 1r Bd. 8. Ansbach, Haueisen. 784. 1 4

— Materialien z. Nürnberg. Gesch. 4 Bde. 8. Nürnb. Schneider u. W. 792—98. (à 1 Rthlr. 8 gr.) 5 8

— über d. Hauptgesetz d. deutschen Rechtschreibung und über Sprachfehler bayerischer Schriftsteller. 8. Nürnb. Wittwer. 808. — 12

— v. Stipendien, d. Rechten u. d. Gesch. derselben. 8. Nürnberg, Schneider und W. 786. — 10

— Nachr. v. Nürnberg. Stipendien. 8. Ebend. 796. — 6

Siebenkees, J. P., Anecdota graeca e praestantissimis Italicarum bibliothecarum codicibus descripta, ed. et praef. est J. A. Götz. gr. 8. Nürnb. Stein. 798. — 20

— Handbuch d. Archäologie, od. Anleitung z. Kenntn. d. Kunstwerke d. Alterthums u. z. Gesch. d. Kunst d. alten Völker. 2 Bde. gr. 8. Ebend. 810. 3 —

— Versuch e. Geschichte d. venetianischen Staatsinquisition. 8. Ebend. 791. — 10

— Lebensbeschreibung d. Bianca Capello de Medici, aus Urkund. bearb. 8. Gotha, Ettinger. 789. — 12

— üb. d. Tempel u. d. Bildsäule d. Jupiters zu Olympia. gr. 8. Nürnberg, Stein. 795. — 8

Siebenstern, C. F. S. v., helles Licht und gerader Weg zu d. Naturgeheimnissen. 4. Cassel, Cramer. 725. — 4

Sieber, Jac. Gli., Abhandlung v. d. Macht d. Reichsstände und Gerichtsherren, selbst Recht zu sprechen. 8. Goslar. (Vandenhöf u. K. in Gotting.) 775. — 16

— Abhandlung v. d. Schwierigkeiten in d. Reichsstädten, d. Reichsgesetz wegen d. Künfte zu vollziehen. 8. Goslar, Hechtel. 772. — 12

— v. d. gerichtl. Proceß. 1r Th. 8. Götting. Vandenhöf u. K. 775. 1 —

Siebert, Alb., Archiv f. d. Volksarzneykunde, m. K. 3 Hfte. 8. Halberstadt, Groß. 805. (à 9 gr.) 1 3

— Prüfung d. bisherig. ärztl. Handelsweise bey nicht selbststillenden Müttern. 8. Halle, Renger. 802. — 8

Siebmacher, Joh., sonst Weigel, großes und vollständiges Wappenbuch. 6 Thle u. 12 Suppl. Fol. Nürnb. Raspe. 772—806. (1r—6r à 2 Rthlr. 1s—12s Suppl. à 2 Rthlr.) 36 —

Siebold, Ad. Elias v., Annalen d. klinischen Schule an d. Entbindungsanstalt zu Würzburg, m. K. 1r Bd. 2s H. gr. 8. Leipzig, Jacobäer. 807. — 20

— de diagnosi conceptionis et graviditatis saepe dubia. 4. maj. Würceb. Kol. 798. — 12

— Lehr- od. Handbuch d. prakt. Entbindungskunde z. s. Vorlesungen, f. Aerzte, Wundärzte u. Geburtshelfer. gr. 8. Nürnberg, Schrag. 810. 2 —

— theoret. u. prakt. Entbindungskunde, z. Gebrauche f. Vorlesungen. 2 Bde. gr. 8. Leipzig, Jacobäer. 803—805. (1r 1 Rthlr. 8 gr. 2r 1 Rthlr. 4 gr.) 2 12

— Lehrbuch d. theoret. prakt. Entbindungskunde zu seinen Vorlesungen für Aerzte, Wundärzte und Geburtshelfer entwors. 1r Bd. theoret. Entbindungskunde. 2te verb. Ausg. gr. 8. Ebend. 808. 1 4

Siebold, Ad. Elias v., üb. prakt. Unterricht in d. Entbindungskunst, nebst e. systemat. Uebersicht s. prakt. Uebungen am Phantom. gr. 8. Nürnberg, Grattenauer. 805. Rthlr. — 16

— ein paar Worte an meine Zuhörer üb. e. Gegenstände d. Geburtshülfe. 8. Würzburg, Stahel. 798. — 10

— Abhdl. üb. d. neuen v. ihm erfundenen Geburtsstuhl, m. K. gr. 4. Weimar, L. Ind. Comt. 804. — 18

— Geschichte d. Hebammenschule zu Würzburg, e. Programm. gr. 4. Würzburg, Stahel. 810. — 10

— Lehrbuch d. Hebammenkunst, als Leitfaden z. Unterr. f. Hebammen u. z. Belehr. für Mütter. gr. 8. Ebend. 808. 2 —

— über Zweck und Organisat. d. Klinik in e. Entbindungsanstalt. gr. 4. Bamberg, Gebhard. 806. — 6

— Lucina, e. Zeitschrift z. Vervollkommnung d. Entbindungskunst, m. K. 4 Bde zu 3 Stck. gr. 8. Leipzig, Jacobäer. 807. (à 16 gr.) 8 —

— — desselb. 5r 6r Bd. à 3 Stck. gr. 8. Marburg, Krieger. 809. (à 16 gr.) 4 —

Siebold, Georg Chph., de cubilibus aedilibusque usui obstetricio inservientibus. 4. maj. Götting. Dieterich. 790. — 8

— de effectibus opii in corpus animale etc. 4. maj. ibid. 789. — 8

— üb. d. angebl. Vermind. d. Gewichts d. Frucht im Mutterkuchen d. d. amnische Feuchtigkeit. 4. Würzburg, Riemer. 796. — 5

Holl. Pap. — 4

— vorläuf. Nachr. v. d. gegenw. Einricht. d. Klinikums an d. Julius Hosp. z. Würzburg. gr. 8. Ebend. 795. — 5

— Darstell. d. Manual- und Instrumental-Geburtshülfe, nach Steins Anl. dazu. gr. 8. Ebend. 791. — 4

— doloris facies morbi varioris atque atrocis observationibus illustrati adumbratio. 4. ibid. 795. — 9

— d. Andenken Ignaz Rieder's. 16. gr. 8. Nürnberg, Pech. (Seidel in Sulzbach.) 797. — 6

Siebold, Joh. Barthel v., Chiron, s. Chiron.

— Historia system. salivalis physiolog. et patholog. c. tab. 4. maj. Jena, Academ. Buchhandl. 797. 1 12

— Sammlung seltner und ausserles. chirurg. Beobachtungen und Erfahrungen, m. K. 1r 2r Bd. 8. Rudolstadt, Klinger. 805—807. (I. 1 Rthlr. 12 gr. II. 3 Rthlr.) 4 12

Siebold, K. Ca, Academia et universa patria novo ornamento aucta. 8. maj. Bamb. Göbhard. 801. — 4

— prakt. Beobachtungen über die Castration. gr. 8. Frankfurt. (Aue in Cothen.) 802. — 7

— Collectio observationum medico-chirurgicarum, c. fig. fasc. I. 4. Bamb. Göbhard. 769. — 8

— Rede v. d. Vortheilen, welche d. Staat d. öffentliche anatom. Lehranstalten gewinnt, m. K. gr. 4. Nürnb. Grattenauer. 783. — 6

— chirurg. Tagebuch, m. 16 K. gr. 8. Ebend. 792. — 16

Siockel, Ioh. Chr., Compendium oeconomiae curatorum et tutorum theoretico-practicum. 8. Quedlinb. Schwan. (Ernst.) 769. — 4

— Gedanken v. d. dreyfachen Zustande d. Lebens d. Gläubigen. 8. Ebend. 760. — 5

— Beschr. d. kaiserl. Reichsstadt Nordhausen. 8. Nordhausen, Groß. 753. — 5

— Nachr. v. Poltergeistern. 3 Thle. 8. Quedlinb. Reußner. (Ernst.) 761. — 7

Siècle de Louis XIV. III Vol. 12. Berne, Soc. Typ. 1 8

— de Louis XV. précis du, II Vol. ibid. — 16

Siede, J. C., Altar d. Grazien. 3 Thle. 8. Berl. Maydorf. 791. (1r 1 Rthlr. 2r u. 3r à 20 gr.) 2 16

— — — — 4r Thl. (h. a. d. Tit. Altar d. Liebenden.) 8. Berlin, Schöne. 796. 1 8

— d. kleine nützliche Buch f. d. Jahre d. Mannbarwerdens in Bezieh. auf Temperament, Geist ꝛc., ein Lesebuch f. Aeltern und junge Leute beyderley Geschlechts. 8. Leipz. Kiesfeld. (Bauer.) 797. — 12

Siede, J. C., vaterländ. Lieder. 8. Magdeb. Creutz. 791. Rthlr. — 18

— d. preuß. Gesetztafeln, od. kl. nöth. Buch d. Bürgers und Landmanns z. Kenntniß d. Landesgesetze ꝛc. 8. Berlin, Schöne. 805. — 18

— Handbuch f. d. äußere Bildung, od. Regeln d. Anstandes ꝛc. nebst Anhang. 8. Ebend. 791. — 10

— u. J. C. Volbeding, Journal f. Handl. u. Gewerbe. 2 Stck. 8. Ebend. 792. — 12

— Versuch e. Leitfadens f. Anstand, Solidität, Würde und männl. Schönheit, d. aufwachs. männl. Jugend gewidmet. 8. Dessau, Tänzer. 797. — 8

Schreibp. — 10

— — dasselbe in Rücksicht auf weibliche Jugend bearbeitet, als d. 2n Thl. d. obigen. 8. Ebend. 797. — 8

Schreibp. — 10

— patriotisches Schulbuch, oder katechet. Unterricht in d. bürgerl. Pflichten. 12. Berlin, Braunes. 801. — 6

— Tagebuch f. die Jugend, oder fromme Entschlüsse guter Kinder, m. 1 K. 8. Hannover, Hahn. 810. — 8

— Wegweiser d. Prozessen u. d. gerichtl. Angelegenheiten d. keine Prozesse sind, f. d. Bürger und Landmann. 8. Berlin, Schöne. 805. — 9

— d. Weltmann u. d. Dame v. großen und feinen Ton. 8. Halle, Gebauer. 790. — 18

Siefert, P., neue Auswahl vorzügl. Stücke aus d. besten franz. Schriftstellern f. obere Klassen. 2 Thle. (d. a. d. Tit. nouveau choix des morceaux les plus intéressans de la littérature française etc. Vol. I. Poésie. Vol. II. Prose.) 8. Halle, Waisenbuchh. 800—802. (à 1 Rthlr. 4 gr.) 2 8

Sieffert, A. M., Versuche mit einheim. Farbematerien z. Nutzen d. Färberey. 2 Stck. gr. 8. Altenb. Richter. (Akadem. Handl. in Jena.) 765. 1 4

Sieg d. Christenthums, s. Hagen.

— d. Einfalt üb. d. Verstand ꝛc. s. in Romanen.

— d., d. Minden, e. Gedicht. 8. Helmstädt. 759. — 5

— d., der Natur in d. Jahrhundert, in dem wir leben. 8. Prag, Neureuther. 790. — 6

— evangel. Wahrheit in abgenöth. Rettung d. Prüfung d. römisch-kathol. Glaubensbekennt. 8. Jena. 725. — 5

Siegel, gemeinverständl. Rechenbuch. 8. Berlin, Pauli. 797. — 20

Siegel, B., 9 dienstägige Andachten z. d. heil. Antonius v. Padua ꝛc. 8. Augsb. Veit. 798. — 3

— geistl. Wegweiser f. alle Stände. 8. Augsb. Rieger. 774. — 12

Siegel, J. G., Corpus iuris cambialis, i. e. vollständ. Sammlung aller Wechselordn. und Wechselrechte. 2 Thle. Fol. Leipz. Heinsius. (Gleditsch.) 741. 4 8

Schreibp. 5 —

— 4 Fortsetz. d. Corporis iuris cambialis, v. J. L. Uhl. Fol. Ebend. 770—86. (I. 12 gr. II. 10 gr. III. 16 gr. IV. 18 gr.) 2 8

— de literis investiturarum. 4. Lips. Klaubart. 739. — 5

— principia iuris feudalis. 8. ibid. 746. — 6

— vorsicht. Wechselgläubiger, od. gründl. Unterricht f. die so Geld auf Wechsel verleihen. gr. 8. Leipz. Schwickert. 776. — 12

— Einleit. z. Wechselrecht überhaupt ꝛc. v. Schott. gr. 8. Leipzig, Heinsius. 774. — 12

Siegellackfabrikant und Farbenbereiter, d. selbst lehrende. 8. Neuburg. (Joachim in Leipz.) 802. — 6

Siegerist, Frz., Beschr. und Erklär. d. Staarnadelmessers und Gegenhalters, m. K. 8. Graz, Ferstl. 782. — 4

Siegesbeck, Joh. G., Botanosophiae veterioris brevis exigraphia. 4. Petersb. Acad. (Hartknoch, Lips.) 737. — 6

— vaniloquentiae botanicae specim. 4. ibid. 744. — 6

Siegfried, beschäd. Beleuchtung Baumgartens. 4. Alton., Hellmann. 744. — 6

Siegfried, J. S., vermischte Gedichte. gr. 12. Leipzig, Wolf. (Schmidt.) 801. Rthlr. — 16

— Siama und Galmory, e. epische Erzählung. gr. 8. m. K. Ebd. 801. 20 —

— — dasselbe ohne Kupfer. 8. Ebend. 802. — 16

— — dasselbe m. K. u. e. Anh. d. Schöpfung d. Welten. 8. Ebend. 802. 1 8

— Siama et Galmoris carmen e germanico in sermonem lat. translat. C. F. Hentschio. 8. Lips. Compt. L. Lat. 803. — 4

Schreibp. — 6

Siegling, J. B., etl. Vorschläge d. Bauholzmangel abzuhelfen. gr. 8. Erfurt, Görling. 795. — 6

— Beschr. e. pharmaceut. Hebers, m. 2 K. 8. Leips. Crusius. (F. C. W. Vogel.) 799. — 4

Siegmann, F. H. K., Geschichte und Umfang d. churfächs. Privileg. wid. d. Appellat. an d. Reichsgerichte. gr. 8. Leipzig, Göschen. 789. — 16

— Versuch üb. d. Rechte d. Kaisers b. Staatsrechtsstreitigkeiten d. Reichsstände. gr. 8. Ebend. 787. — 20

Siegmund, Chr. Fr., Anleitung z. Erlernung d. franz. Sprache. gr. 8. Nürnberg, Ammermüller. 769. — 20

— Einleitung z. Erkenntn. d. symbol. Bücher. 12 Bd. 16 Stck. gr. 8. Ebend. 770. — 10

Siegsgeschichte d. christl. Religion, s. J. H. Jung.

Siegvolk, G. P., d. v. J. C. allen Creatur. zu predigen befohlene Evangelium v. d. ewigen Erlösung. 8. Frankf. 743. — 5

— Gedanken über Mosheims Gedanken v. d. Höllenstrafe. 8. Freystadt. 743. — 6

Siebe, etwas üb. d. Verkohlen d. Torfs, m. 1 Vorrede v. J. C. Siebe, m. K. gr. 8. Berlin, Schöne. 795. — 8

Siemens, J. G., über die Marime, s. Maxime.

Siemerling, K. Ch. K., de colica eiusque speciebus. 4. Gött. Dieterich. 778. — 4

Siemßen, A. C., systemat. Verzeichn. d. Mecklenburg. Conchylien. 8. Schwerin. (Gräff in Leipz.) 794. — 4

— d. Fische Mecklenburgs systemat. verzeichnet. 8. Rostock, Stiller. 794. — 6

— u. L. L. P. F. Ditmar, systemat. Uebersicht d. mineralog. einfach. mecklenburg. Fossilien. 8. Ebend. 801. — 4

— Handbuch z. systemat. Kenntniß d. mecklenburg. Land- und Wasservögel. 8. Ebend. 794. — 16

— Magazin f. d. Naturkunde u. Oekonomie Mecklenburgs. 2 Bde. gr. 8. Schwerin, Bödner. (Gräff in Leipzig.) 791—792. 1 14

— Nachricht von Mecklenburgs Mineralien. 8. Ebendas. 792. — 7

— Naturgesch. d. Hausschwammes, d. Mauersalzes ꝛc. 8. Rostock, Stiller. 809. — 3

— Naturgeschichte d. großen Tannenraupe. Schwerin, Bödner. (Gräff in Leipzig.) 797. — 4

Sierstorpf, Ca. H. v., Bemerkungen üb. d. 1788—89. erfrornen Bäume. gr. 8. Braunschw. Schulbuchh. 790. — 3

— üb. d. forstmäß. Erzieh., Erhalt. u. Benutz. d. vorzügl. inländ. Holzarten. 1r Thl. 1ste 2te Abth. m. K. gr. 4. Hannover, Hahn. 796. (1ste 18 gr. 2te 1 Rthlr. 18 gr.) 2 12

— üb. etliche Inselten-arten, die d. Fichten vorzüglich schädlich sind, m. K. gr. 8. Helmstedt, Fleckeisen. 791. — 12

Sieveking, G. H., Fragmente über Luxus, Bürgertugend ꝛc. 8. Hamburg, Bohn. 797. — 4

— üb. d. Hamburger Münzfuß, mit Rücksicht auf Busch Grundsätze d. Münzpolitik. 8. Ebend. 789. — 3

— Materialien zum Hamb. Wechselrecht, m. Anmerk. v. C. U. D. v. Eggers. gr. 8. Kopenh. Arntzen und H. (Barth in Lpz.) 802. — 18

Sieveking, J. Pt., v. d. Assecuranz f. Rechnung eines ungenannten Versicherers. 8. Götting. Dieterich. 791. — 8

Sievers, G. L. P., Auswahl aus den vorzüglichen franz. Schauspielen (enthält.: 1) Hans von Kricktrack, 2) die Narbe an der Stirn, 3) die komische Ehe). 8. Lpz. Kein. 803. Rthlr. 1 12
— neue Schauspiele. 8. Hamb. Bohmer. 1 —
Sievers, J., Briefe aus Sibirien. gr. 8. Petersburg, Logan. 796. 1 4
Sievers, P. H. F., zwey Predigten. gr. 8. Hannov. Hahn. 810. — 6
Siewersen, F. M., Betracht. üb. Wahrheiten d. Christenthums. 8. Lübeck, Iversen. (Gleditsch in Lpz.) 788. — 12
— einzelne Gedanken an aufgekl. Christen. 8. Ebend. 785. — 10
Siewert, F. G., der Nothpfennigzins u. d. Strohwischrecht, ein Beytrag z. deutschen Privatrecht a. d. Statuten d. Stadt Danzig. 8. Halle, Rengier. 802. — 14
Sieyes, Em., Collection des écrits. T. I. gr. 8. Paris. (Vieweg, Braunschweig.) 797. 1 12
— opinion sur la Constitution. 8. Lpz. Wolff. (Schmidt) 796. — 4
— Europe in Bezug a. d. Frieden, eine Rede. 8. Frankfurt, Eslinger. 795. — 8
— — dass. 8. Mannh. Löffler. 795. — 4
— — dass. 8. Stuttg. Mag. f. Lit. 794. — 6
— Geist s. Schriften, s. Oelsner.
— opinion sur la Jurie constitutionnaire etc. 8. Lps. Wolff. (Schmidt) 796. — 4
— über sein Leben, von ihm selbst geschrieben. 8. Ebend. 795. — 10
— Rechte d. Bürgers, neu übersetzt v. K. Fr. Cramer. 8. Hamb. Bohmer. 801. — 21
— Schriften rc., s. Cramer menschl. Leben 126.
— politische Schriften, vollständ. gesammelt v. d. deutschen Uebersetzer rc. 2 Bde. gr. 8. Leipzig, Wolff. (Schmidt.) 796. 3 20
Holl. Pap. 5 —
— notice sur sa Vie. 8. ibid. 795. — 10
Siggelkow, F. W. Chph., Handbuch d. mecklenburg. Kirchen- und Pastoral Rechts, s. Handbuch.
Sigismund, K. D. F., Archiv f. Aerzte Aerzte und Aerzinnen. 1r Bd. gr. 8. Berlin, Himburg. 802. 1 12
Sigismund, P., zwey Fragen über die Lehre des leidenden Jesu, in 19 Fastenpredigten. 8. Wien. (Doll in Augsburg.) 787. — 12
— — dies. neue Auflage. 8. Grätz, Tusch. 802. — 10
Sigl, I. S. de, an Hommet vere sit Auctor. libr. c. tit. defensio gallicanae declam. 4. Ingolst. Krüll. 789. — 9
Sigl, P., geistlicher Wegweiser. 8. Augsburg, Rieger. 778. — 12
Sigmund, Justine, d. preuß. und brandenb. Hofwehemutter, od. Unterricht von schweren und unrecht stehenden Geburten, m. K. 4. Berlin, Lange. 756. 1 —
Signatstern, der, od. d. enthüllt. sämmtl. sieben Grade d. mod. Freymaurer nebst d. Orden der Ritter des Lichts für Maurer .. d. es nicht sind, m. Kupf. Holzschnitten u. Chiffern rc. 8 Theile. 8. Berlin, Schöne. 800–11. (1r bis 4 Rthlr. 3r od. Handlungen d. freyen und angenommenen Maurer-Brüder d. großen Land. loge d. Freymaurer zu Berlin. 1 Rthlr. 12 gr. 4r od. Almanach f. Freymaurer a. d. J. 580½ 20 gr. 5r auch unter dem Titel: Viele Achtung der Tragestalten in freymaurerischer Hülle. 1 Rthlr. 18 gr. 6r 7r a. u. d. Titel: der flammende Stern, od. d. Gesellschaft d. Freymaurer von allen Seiten betrachtet. 6r 20 gr. 7r 1 Rthlr. 1 gr. 8r 18 gr.) 8 20
Signorelli, P. Ni., krit. Gesch. d. Theaters, d. alt. und neuen Zeit, a. d. Ital. 2 Thle. 8. Bern, Typograph. Soc. 783. 1 16
Sigonius, K., de republica Hebraeorum lib. VII. ed. a I. Nicolai. 4. Leyden. 701. 2 12
— de antiquo jure populi romani c. observat. Latinii et I. G. Graevii. II Tom. 8. Lps. Kummel. 715. 1 8

Sigorgne, Pet., praelectiones astronomiae Newtonianae. 8. Tubing. Cotta. 769. Rthlr. — 12
— instit. astron. Newtonianae, 8. ibid. 780. — 20
Sigwart, G. F., fragmentum I. Cogito. 8. Tub. Heerbrand. 782. — 6
— idea medicinae organologicae irenica. 4. Tub. Cotta. 755. — 2
— pantometrum eruditionis maxime medico-chirurg. 4 ibid. 753.
— quaest. medicae Parisienses de a. 1762. 4. ibidem 790. 2 —
Sikora, M. M., conspect. medicinae legalis legibus Austriaco-provincialibus accommod. 8. maj. Prag, Gerle. (Pott, Lausanne.) 780. — 12
— — idem lib. 8. maj. Lps. F. C. W. Vogel. 780. — 9
— — idem lib. ed. I. D. Iohn. 4. maj. Dresdae, Walther. 792. — 12
Silber, C. A. H., liturg. Vermächtniß f. s. 3 Ungenossen. 8. Freyberg, Craz und G. 800. — 4
Silber, K. Andr., Erdbeschreibung f. Schulen aus Butwins. 8. Koyenh. Prost. 764. — 20
Silberausbringen, d., d. churfürstl. Erzgebirges, s. F. W. H. v. Trebra.
Silberbach, v., Reise durch e. ungenannten Theil Deutschlands. 3 Thle. 8. Meldorf, Boie. 788–90. (1r 2r 2 Rthlr. 3r 1 Rthlr. 4 gr.) 3 4
Silbereinlösung, üb. die, in Oesterreich u. d. Papiergeld, geschrieben in der Schweitz im März 1810. 8. Schaffhausen. (Fr. Bruder in Lpz.) 810. — 6
Silberling, J., Versuch über die Anfangsgründe d. Entbindungskunst. gr. 8. Straßb. Stein. (Levrault.) 789. — 8
Silbermann, J. A., Localgeschichte d. Stadt Straßburg, m. K. 8. Straßb. 775.
Silbermann, Jos., tract. Justin. Bavarico-canonicus in tit. X. inst. Imper. de Nupt. 8. Augsb. 752. — 8
Silbermann, Mr. Jos. Ant., pract. Verfass. e. Forsetabellen rc. 8. Regensburg, Montag und W. 785. — 10
— vollständige praktisch-ökonomische Haustabellen. 8. Straßb. 788. — 12
Silberschlag, G. Chr., Antibarbarus, od. Vertheid. d. christlichen Religion. 2 Thle. 8. Berlin, Realschulbuchhdl. 778. — 12
— d. wahre Beschaffenheit d. Leidens Jesu. 8. Stendal, Franzen u. G. 787. — 16
— vom wahren Christenthum, dessen Gründen und Eigenschaften. 2 Thle. 8. Berlin, Realschulbuchhandlung. 777. 1 —
— neue Theorie d. Erde rc. m. K. 4. Ebend. 765. — 12
— ausgesuchte Klosterbergische Versuche, m. K. 8. Ebend. 778. — 16
— d. Ruf zum Predigtamte u. d. dabey v. Seiten d. Patrons u. d. Candidaten zu beobacht. Pflichten. 8. Stendal, Franzen u. G. 781. — 7
— Zeit und Ewigkeit mit einander verglichen. 8. Berlin, Realschulbuchhdl. 771. — 4
Silberschlag, J. C. F., leichtfaßlicher Unterricht in d. Proportionsrechnung f. Kinder. gr. 8. Leipzig, Heinsius. (Gleditsch.) 803. — 8
— vernunftmäßige und allgem. Rechenkunst nach Neuischer Manier auf geometr. Proport. gegründet, auch f. Nichtstud. faßl. (ist d. 1e Thl. d. vorh. eg.) gr. 8. Ebend. 794. — 8
Silberschlag, Joh. Ch., Abschiedspredigt in Magdeburg und Antrittspredigt in Berlin, gr. 8. Berlin, Realschulbuchhdl. 770. — 4
— Chronologie d. Welt, berichtigt d. d. H. Schrift. gr. 4. Ebend. 783. — 12
— Lehre d. H. Schrift v. d. Dreyeinigkeit Gottes. 4 Stck. 8. Ebend. 785–91. — 22
— Theorie d. d. 23. Juli 17[illegible] Feuerkugel, m. K. 4. Magdeb. Hechtel. 763. — 16

Silberschlag, Joh. Ef., prakt. Abhdl. v. Prüfung d. Feuerspritzen, m. Anmerk. v. Buße. gr. 8. Halle, Curt. 800. R:thlr. — 16

— das v. Christo gestiftete Gedächtnißmal ꝛc. 8. Berlin, Realschulbchhdl. 791. — 6

— Gedächtnißrede auf Lüdecke. gr. 8. Berlin, Lagarde. 786. — 3

— Geogenie d. H. Schrift, od. Erklär. d. Schöpf. d. Erde u. Erzeug. d. Sündfluth u. d. Grundsätzen d. Physik und Mathematik, m. K. 3 Thle. gr. 4. Berlin, Realschulbuchhdl. 780–83. 4 16

— Abhdl. d. Hydrotechnik, od. d. Wasserbaues, m. Kupf. 2 Thle. gr. 8. Lpz. Fritsch. 772–73. 2 16

— Verzeichn. d. a. d. Maschinensaale d. kön. Realschule in Berlin befindl. Instrumente ꝛc. gr. 8. Berlin, Realschulbchhdl. 777. — 3

— Leben, von ihm selbst beschrieben. gr. 8. Ebend. 792. — 6

— Sendschreiben üb. das Nordlicht, mit K. 4. Ebendas. 770. — 4

— zwey Predigten in d. Dreyfaltigkeits-Kirche gehalten. gr. 8. Ebend. 789. — 2

— Entwürfe f. Sonn- und Festtags-Predigten d. 1789. Jahres. 8. Ebend. 790. — 16

— Nachr. v. e. zu Schönerlich angest. Verf., d. zurückgebl. Stubben d. Kienblume d. Maschinen auszurotten, m. K. gr. 4. Ebend. 773. — 4

— Abhdl. vom Wasserbau an Strömen, m. K. 8. Leipzig, Fritsch. (Hahn.) 766. — 10

Silery, Mad. de, Leçon d'une gouvernante à ses élèves. 12. Berne, Typ. 1 18

Silhouetten jetztlebender Gelehrten en bou-magie, nebst Verzeichniß ihrer Schriften. 16 Hft. 4. Hamb. Herold. 778. 2 8

— moralische. 8. Berlin, Rottmann. 780. — 8

— a. d. schwarzen Orden, s. in Romanen.

Silii Italici, Punicorum lib. XVII. e recens. a Drakenborch, cur. et gloss. latin. adj. I. P. Schmidt. 8. maj. Mietau, Hinz. (Sommer, Lps.) 775. 2 12

— Punicorum lib. XVII. var. lect. et comment. perpetuo illustr. I. C. T. Ernesti, accedit index uberrimus. II Vol. 8. maj. Lps. Weidmann. 791–92. (I. 1 Rthlr. 12 gr. II. 1 Rthlr. 8 gr.) 2 20

Schreibp. (I. 2 Rthlr. 4 gr. II. 1 Rthlr. 20 gr.) 4 —

— — idem liber. 8. maj. Biponti. (Treuttel et W. Strasb.) 784. — 14

Schreibp. — 18

— — G. A. Ruperti. Vol. I. cui praef. est C. G. Heyne. Vol. II. cui subjectus est index rerum ac verborum uberrimus. 8. maj. Gottingae, Dieterich. 795–98. (à 1 Rthlr. 12 gr.) 3 —

Siller, A., auf seinem Kranken- und Sterbebette, e. Andenken für seine Freunde. 8. Nrnb. Raw. 808. — 5

Sillia, Ferd., entdeckte Kunst d. spanischen Tournesoltücher zu bereiten, zum Behuf für deutsche Fabriken. 8. Leipzig. (Graffé in Weißenfels.) 805. — 6

Sillig, J. F., Katechisationen üb. religiöse Gesänge. 8. Freyberg, Craz u. G. 801. — 12

— Ursachen d. christl. Freude üb. Verbesserungen in d. öffentlichen Gottesverehrungen u. üb. Einführ. e. bessern Gesangbuchs. gr. 8. Chemnitz, Jacobäer. (Maukе.) 801. — 5

Sillig, J. Gf., d. Apostelgeschichte. 8. Lpz. Gelehrte Hdl. 783. — 5

— Uebersetzung d. Evangelisten Matthäus, Marcus, Lucas und Johannes. 8. Lpz. Hilscher. 778–84. — 12

Silling, K., großes Magazin f. Strickerey, od. Samml. neuer geschmackvoller Muster ꝛc. 6 Hefte jedes mit 6 Blätter K. 4. Leipzig, Ind. Comt. (à 1 Rthlr.) 6 —

ill. (à 1 Rthlr. 12 gr.) 9 —

— neues Magazin d. kleinen Strickerey. 2 Hefte jedes mit 9 Blätter K. qu. 8. Ebend. (à 16 gr.) 1 8

ill. (à 1 Rthlr.) 2 —

Silling, K., Kleinigkeiten f. Strickerey in 24 Blätter K. Leipz. Ind. Comt. — 16

Silvester, J., Sendschreiben e. Layen, üb. d. Bedenken e. luther. Geistl. ub. d. Mängel seiner Kirche. 8. Cöthen, Glandenburg. 787.

Silvester, Joh. Bapt., letzte Begebenheiten d. Welt, a. d. Offenbarung. 8. Frankfurt und Leipzig, Hanisch. 702. — 12

— ausführl. Einleitung in d. heut zu Tage höchst nöthigen Erkenntniß d. drey großen, in d. hohen Offenbarung beschr. Widersacher J. Chr. 8. Ebend. 759. — 18

— himmlische Ergötzlichkeiten oder Gedanken v. d. Seeligkeit. 8. Ebend. 763. 1 —

— prophetische Ergötzungen üb. Offenbarung X. 6–8. 8. Ebend. 761. 1 —

Silvius, Aeneas, alias Sylvii Piccolominii opera geographica et historica. 4. Frkf. 707. 1 8

Simienowitz, Casp., vollkommene Geschütz-Feuerwerk- u. Büchsenmeisterkunst, m. K. Fol. Ebend. 730. 3 —

Simler, Josias, Regiment d. Eidgenossenschaft, mit H. T. Leu Anmerk. 4. Zurich, Orell, Füßli u. Comp. 735. 1 8

— de republica Helvetiorum lib. II. 8. maj. ibidem. 734. 1 —

Simler, Joh. Jac., Rede von der brüderlichen Liebe unter den Gliedern d. Kirche im 16. Jahrh. gr. 8. Ebend. 767. — 4

— Samml. alt. u. neuer Urkunden z. Kirchengeschichte des Schweizerlandes. 2 Bde. gr. 8. Ebend. 760–67. 3 —

Simmen, Joh. Gerh., ein Beytrag zur Physiognomik und Menschenkenntniß. 8. Gotha, Ettinger. 782. — 6

Simmon, Sam. Foart., Anatomische Beschreibung des menschl. Körpers, a. d. Engl. m. Anmerk. und Verbess. von Kapp. gr. 8. Lpz. Schwickert. 781. 1 —

— Sammlung d. neuesten Beobacht. englischer Aerzte und Wundärzte für das Jahr. 1787–90. a. d. Engl. 8. Frankf. Andreä. 790–91. (I. 12 gr. II. 16 gr. III. 1 Rthlr. IV. 20 gr.) 3 —

— Bemerk. üb. die Cur des Trippers, a. d. Engl. m. Anm. 8. Schweinfurt. (Wittekind in Eisenach.) 787. — 5

Simmonet, vide Simonet.

Simon, s. auch Simonis.

Simon, Cours de litterature allemande. Paris et Strasb. König. — 15

Simon, Andr., Ungrund d. Schlußfolge von e. verordneten Rückfalle auf e. deutsches Mannsstamm Fidei-Commiß. Fol. Eisenach, Griesbach. (Wittekind.) 775. — 12

Simon, C. F. L., was muß d. Religionslehrer thun, um d. gesunkenen Achtung seines Standes wieder aufzuhelfen? abgesehen von dem, was d. Staat dabey thun kann. 8. Lpz. Steinacker. 805. — 20

— biblische Spruchconcordanz, siehe Spruchconcordanz.

Simon, Chr. H., kurze Beschr. d. b. d. Kaufleuten gebräuchlichsten Handlungsbücher und Hauptbuchscontien, z. leichten Erlernung d. doppelten Buchhaltens f. Handlungsbeflissene. 8. Frkf. (Barth in Lpz.) 780. — 5

Simon, C., histor. krit. Versuch üb. d. Gebet, besonders aber üb. d. Tischgebet alt. u. neuerer cultivirt. und uncultivirter Völker. b. Nürnberg, Bauer und W. (Schmidmer.) 799. — 6

— Geschichte des Glaubens älterer und neuerer nicht christlicher Völker an eine Fortdauer der Seele nach d. Tode, en Gespenster, Engel ꝛc. gr. 8. Heilbronn, Claß. 803. 1 —

— üb. Neujahrsfeyer, Neujahrswünsche und Neujahrsgeschenke, dessen Ursprung u. d. an d. Tage üblichen Gebräuchen verschied. Völker d. Erdbodens. 8. Nrnb. Bauer und W. (Schmidmer.) 799. — 6

Simon, Frz. Joach., d. leid. u. sterbende Jesus, d. Gemeinen Gottes abermal mit blutiger Feder vorgestellt. 8. Königsb. Zeisen. 739. — 9

Simon, Frz. Iord., Cephas non apostolus sed discipulus Antiochiae a Paulo reprehensus. 4. Erfurt, 759. — 10

Simon, H. H., et Schweighäuser, Connoissances les plus nécessaires tirées de l'étude de la nature et des arts et métiers, destinées à la jeunesse du moyen âge. T. I. 8. Basel, Thourneysen. 781. Rthlr. — 8
— — les mêmes, avec vocabulaire. — 10
— Darſtellung d. gemeinnützigſten Kenntniſſe a. d. Natur u. Kunſt, in d. Art eines neuen Orbis pictus. 8. 781. — 18
Simon, Joh., Vorleſ. üb. d. chriſtl. Alterthümer nach S. J. Baumgartens Breviar. antiq. christianor. mit Anmerk. v. S. Murſinna. 8. Halle, Trampe. (Hahn in Hannover.) 769. — 12
— Vorleſ. üb. d. jüd. Alterthümer nach Reland. gr. 8. Hall., Curt. 769. — 20
— Analysis et Explicatio lectionum masorethicarum Ketibhan et Krissan. 8. maj. Halae Kümmel. 752. — 4
— Dictionarium vet. Testam. hebraeo-chaldaicum. 8. ibid. 752. — .
— arcanum formarum nominum hebraeae linguae. P. I. de nominibus undis. P. II. de nom. auctis. 4. Halae, Waisenh. 753. (à 11 gr.) 1 4
— introductio grammatico-critica in linguam hebraicam acced. append. de lingua chaldaica. 8. maj. ibid. 753. — 8
— introductio grammatico-critica in linguam graecam. 8. maj. ibid. 752. — 8
— Lexicon manuale hebraicum et chaldaicum rec. emend. et auxit I. C. Eichhorn. 8. maj. Halae, Curt. 79⁷. 5 —
Schreibp. 5 20
— Lexicon manuale graecum. gr. 8. Halae, Curt. 766. 1 12
in 4. mit breitem Rande. 1 21
— observationes lexicae in suppl. lexici hebraici manualis editae. 8. maj. ibid. 762. — 8
— Onomasticum vet. testam. sive tract. philologicus, quo nomina vet. test. propria explicant. 4. Halae, Waisenhaus Buchhdl. 741. 1 4
— — Novi Testamenti et libr. V. T. apocryphorum. 4. Halae, Curt. 762. — 16
— de religione contra libertinos. III Tom. 8. Prag, Mangold. 77⁰. 7⁵. 2 16
— d. Religion Jeſu, in Faſtenreden vorgetragen. 8. Ebend. 777. — 12
Simon, J. A., Beantwort. d. unkatholiſchen Antwort eines Katholik a auf die Frage: Iſt d. Band d. Ehe ſo gar ohne Ausnahme unauflöslich, als es die Kanonisten vorg. haben? 8. Salzburg, Duyle. 776. — 6
— d. umgekehrte Welt in Parabeln in Faſtenreden vorgeſtellt. 8. Prag, Mangold. 77⁶. — 14
Simon, Joh. Chr., Kunſt d. Bierbrauens, a. richtigen Gründen d. Chemie u. Oekonomie. m. K. 8. Dresd. Walther. 80⁵. — 16
— vollſtänd. ökonom. Unterricht v. Branntweinbrennen, Abziehen d. Aquavit., Eſſigbrauen, ꝛc. m. K. 8. Ebendaſ. 80⁶. — 20
— Kunſt, Salpeter zu machen u. Scheidewaſſer zu brennen. m. K. 3 Thle. Ebend. 77⁰-8⁰. (1r u. 3r à 12 gr. 2r 1 Thl. 2 —
Simon, J. D., phyſikal. prakt. Abhandl. über d. Haus- und Landwirthſchaft. m. K. 1r Thl. 8. Frkf. (Benj. Fleiſcher in Leipz.) 782. — 8
Simon, J. F., 1r Verſ. e. deutſch. Sprachlehre mit lauter deutſchen Kunſtwörtern ꝛc. 8. Salzb. Waiſenhdl. (Duyle) 757. — 7
— deutſche Sprachlehre für Damen. 8. Hamb. Vollmer. 80⁵. — 12
Simon, I. G., comment. physico-historico-juridica de impotentia coeundi. 4. Iena. 73⁴. — 6
Simon, J. N., Vergl. ichungstafeln der neuen Maaße der fränk. Republik mit den, in den ehemal. trier. cöln. pfälz. u. and. Landen g. bräuchl. Maaßen. 4. Andernach, Laſſaulx u. H. (Heull u. Comp.) 80⁵. 1 2
Simon, J. B., kurzgefaßtes Handlungs-Lexicon. 8. Gießen, Heyer. 80⁰. — 6
Simon, Jordan, Aphorismen, od. Geſundheitsregeln des göttl. Plato wider d. epikuriſche Seuche. 4 Hefte. 8. Würzb. Nitzner. 77⁵. — 6
— Bekehrung Auguſtini. 8. Würzb. Stahel. 766. — 5
— vollkommn. Chriſt. 2 Theile. 8. Cöln, Haas. (Fabricius) 779. — 18
— Nichtigkeit d. Hexerey u. Zauberey in 2 Büchern ſammt Anhang. 8. Würzb. Stahel. 766. — 8
— d. Leben u. d. Lehre Jeſu Chriſti ꝛc. gr. 8. Salzburg, Oberer. — 16
— verſchiedenes z. Leſen f. d. Liebhaber d. guten Sitten und ſchönen Wiſſenſchaften, a. d. Franz. gr. 8. Augsburg, Rieger. 77⁴. — 12
— v. d. Leſung d. philoſoph. u. zeitverkürzenden Bücher. 8. Prag, Mangold. 77⁵. — 18
— Philoſophie wider ſchöne und ſtarke Geiſter. 3 Thle. 8. Augsb. Wolf. 77⁰. — 20
— Philoſophie d. Sitten nach Muratorius. 2 Theile. 8. Würzb. Stahel. 772. 2 —
— Predigten über die Menſchwerdung, Leiden, Tod und Auferſtehung Jeſu Chriſti. 8. Augsb. Wolf. 778. — 8
— Theologie wid. d. ſtarken Geiſter. 2 Thle. gr. 4. Ingolſtadt, Krüll. 77². 1 16
— kurz. Unterricht in d. evangel. Vollkommenheit, aus dem Ital. 2 Tdle. 8. Prag, Mangold. 77⁵. — 12
— d. Vereinigung d. 4 Evangeliſten in Beſchr. d. Leiden Jeſu Chr. 8. Würzb. Stahel. 766. — 12
— deut. Welt nach verſchied. Ständen in Reden geſchildert. gr. 8. Augsb. Rieger. 77⁰. 1 —
— Widerlegung d. Materialismus. 8. Würzb. Stahel. 76⁰. — 20
Simon, Lorenz, tabellar. Ueberſicht einer möglichſt ſyſtemat. allgem. Encyklopädie d. Wiſſenſchaften. z. leicht. Ueberblicke f. Erfahrnere u. beſ. f. Anfänger in dieſ. Studio auf Schul. u. Gymnaſien ꝛc. m. Erläut. 4. Brem. Müller. 810. — 20
Schreibp. 1 —
Simon, P., hiſtor. Beſchr. aller Biſchöfe zu Speyer. Fol. Mannheim. Löffler. 77⁵. 1 20
Simon de la Vierge, P., Actions chrétiennes, ou discours de morale etc. 8. Basel, Thournesen. 745. — 7
— lehrr. Kanzelreden auf verſch. Feſttage d. Jahres, a. d. Frz. 2 Thle. gr. 8. Augsb. Rieger. 77⁴. 1 16
Simon, Rich., historia critica, alt. u. neuen Teſtaments, überſ. v. L. E. Rüdiger. 8. Goslar. 71⁵. — 10
— Historia critica commentatorum praecipuorum, V. et N. T. a. d. Franz. überſ. mit J. F. Reimanns Vorrede. 8. Lpz. Crusius (F. C. W. Vogel) 71⁵. — 12
— krit. Hiſtorie d. Textes d. N. Teſtam. od. krit. Schriften üb. d. N. Teſtam. a. d. Evang. v. H. M. A. Cramer, mit J. S. Semlers Vorrede. 3 Thle. gr. 8. Halle, Gebauer. 776-80. (1r 2 Thle. 2r 3r à 1 Thlr. 18 gr.) 5 12
Simon, St. L. v., Oeuvres complètes p. servir à l'Histoire de Louis XIV, de la Régence du duc d'Orléans et de Louis XV. 13 Vol. 8. Strasb. Treuttel et W. 79⁴. 8 —
Fein Pap. 13 —
Velinpap. 27 —
— intereſſante Züge a. d. Privatleben Ludwigs XIV. und den merkw. Perſonen ſ. Zeitalters ꝛc. a. d. Franz. 2 Thle. gr. 8. Lpz. Weygand. 78⁹. 1 16
Simon, Sam. Jo., ſ. Simmon.
Simoncellis, Oct., de decretis caeterisque solemnitatibus in contractibus minorum etc. 4. Colon. 70⁵. — 20
Simonchitz, I., de numismatica Hungariae diplom. axiom. 8. maj. Vien. Blumauer. 79⁴. — 12
Simonde Sismondi, ſ. Sismondi.
Simonet, N., le Miroir d'or pour les enfans. 8. Hildburgh. Hanisch. 781. — 5
Simonet, R. P. Edmund., Institutiones theologicae de legibus et peccatis. 4. Budae Typ. 772. — 21

Simonetti, Chr. Ernſt, Samml. verm. Beyträge zum Dienſte d. Wahrheit, Vernunft, Freyheit u. Religion, a. d. J. 1749 u. 50. 2 Bde. oder 8 Stck. 8. Lpz. Klepp. 749–50. Rthlr. 1 8

— gründl. Bemühung d. vernünft. Menſchen im Reiche der Wahrheit. 5 Thle. 8. Frkf. Braun, 752–56. 3 1

— Anweiſung z. geiſtl. Beredſamkeit. 8. Frkf. Schmidt. 754. — 10

— Bußpredigten. 8. Frkf. Braun. 751. — 8

— d. Charakter e. Geſchichtſchreibers, entw. in d. Leben u. a. d. Schriften Cl. Fleury. 4. Göttin. Schmidt. 746. — 4

— Charakter e. rechtſchaffenen Theologen. 8. Lpz. Hilſcher. 747. — 20

— Gedanken d. Glaubens u. d. Gottſeligkeit üb. d. letzten Reden d. Mittlerliebe Jeſu am Kreuz. 8. Berl. Voß. 749. — 8

— Gedanken üb. d. Lehren v. d. Unſterblichkeit u. d. Schlafe d. Seelen. 2 Thle. 8. Frkf. Braun. 751. — 12

— d. ehrliche Mann. 8. Frkf. Hechtel. 763. — 6

— Predigten üb. verſchied. Wahrh. d. vernünft. Gottesdienſtes d. Wahrheit. Vernunft, Freyheit u. Relig. 6 Thle. 8. Potsdam (Voß in Berlin) 750–62. 3 —

— d. Schulfuchs. 8. Frkf. 750. — 2

Simonides, carmen inscriptum περὶ γυναικῶν de mulieribus, recens. atque animadvers. illustr. Köhler etc. 8. maj. Gotting. Vandenhok. 781. — 5

Simonidis u. anderer geiſtliche Seelenübungen z. Gebrauch d. abendmahls ꝛc. 12. Baſel, Thurneiſen. 720. — 8

Simonin, A. J., franz. u. deutſche Briefe z. wechſelsweiſen Ueberſetzen u. ſchnellen Erlernen d. franzöſiſchen Sprache. 8. Quedlinb. Bädeker. 801. — 20

Simonis, Enoch Ed., Entwurf e. Lehrart in d. Religion. 8. Berlin. Voß. 770. — 5

— Nachr. v. d. in Stargard belegenen Stadt Friedland. 4. Neubrandenburg. 730. — 5

— Inbegriff d. Lehre u. Wahrheit Jeſu. 8. Roſtock, Koppe (Stiller) 773. — 3

— Memorial der Namen u. Chronologie aller regierenden Perſonen. 4 Thle. 12. Roſtock. 720–22. — 18

Simonis, F., vermiſchte Schriften. 8. Neuſtrelitz, Albanus. 798. — 16

— Venus Urania, oder über die Liebe. 8. Roſtock, Stiller. 794. — 4

— Blicke in Walhalla, oder üb. d. Glauben an Unſterblichkeit. gr. 8. Jena, Gopferdt. 796. — 9

Simonis Socratici, ut videtur dialogi IV. de lege, de Incri cupidine, de justo ac de virtute etc. graece recens et praef. crit. praem. A. Böck. 8. maj. Heidelb. Mohr et Z. 810. — 20

Simonyi, And., animata Dei in terris imago etc. Pest, Eggenberger. 798. — 8

Simplicius, Commentarius in Epicteti Enchiridion, vide Epictetus.

— Epiktet, a. d. Griech. v. Schultheß. gr. 8. Zürich, Orell, F. u. Comp. 778. — 16

Simplifications utiles, ou recherches psychologiques. gr. 8. Frcf. Gebhardt et K. 781. 2 —

Sims, J., Bemerkungen über epidemiſche Krankheiten, a. d. Engl. v. Müller. gr. 8. Hamb. Bohn. 775. — 9

— üb. d. beſte Methode medic. Unterſuchungen anzuſtellen. gr. 8. Ebend. 775. — 5

Sims, N. C., Verſuch über Natur u. Weſen d. Menſchen, a. d. Engl. 8. Lpz. Breitkopf u. H. 795. — 8

Simſon, R., 5 erſte Bücher v. d. Kegelſchnitten, überſ. u. m. Zuſätz. v. J. W. Camerer m. 18 K. gr. 8. Tubing. Cotta. 810. 1 16

Simson, Th., de re medica dissert. IV. r. I. C. T. Schlegel. 8. maj. Iena, Hartung (Dietrich, Götting.) 771. — 6

Sinapius, Joh., Beſchreibung d. Oelsniſchen Fürſtenthums in Niederſchleſien. 8. Frkf. 707. 1 8

— ſchleſiſche Curioſitäten u. anſehnl. Geſchlechte d. ſchleſ. Adels. 2 Thle. 4. Lpz. 720–28. 8 —

Sinapius, Joh. Chr., der merkantil. Anzeiger. 16 26 Quart. gr. 4. Breslau, W. G. Korn. 800. Rthlr. 1 8

— Wiedermann u. Redlich, oder die dopp. Buchhaltung im kleinen in d. Geſch. e. Compagnie-Handlung ꝛc. ein Noth- u. Hülfsbüchlein für Kaufleute und ihre Zöglinge. 8. Soran. (Vorgang in Lpz.) 801. — 12

— merkantil. Blätter. 3 Bde. 8. Ebend. 798. 2 —

— Briefe f. Kaufleute, nebſt e. Abhandl. üb. Wechſelbriefe u. 13 Schemas zu Anweiſ. u. Wechſelbriefen. 8. Hamburg, Matthiesen (Graff in Lpz.) 800. — 16

— d. neueſte merkantil. Briefſteller ꝛc. f. gebildte Männer u. wißbegierige Jünglinge (od. d. merkantil. Blätter 3r 4r) 2 Bde. 8. Soran (Vorgang in Lpz.) 799. 800. 1 12

— Traduccion de las cartas mercantiles y morales en Espannol y Portugues dor A. Meldola etc. 8. Lpz. Schwickert. 781. — 14

— Comtoirblatt, oder kaufm. Zeitung, Fortſ. d. Fragm. 4 Quart. 8. Hamb. Matthiesen. 782. 1 8

— Fragmente a. d. Gebiete des Handlungsweſens, oder kaufm. Hefte. 4 Bde. oder 12 Hefte. 8. Ebend. 781. 3 —

— d. Kinder Iſrael, in der Wüſten, e. Beytrag z. Geſchichte d. Fehde unſers Jahrhunderts ꝛc. 8. Lpz. Vorgang. 804. — 6

— Kaufmannsbriefe, z. Nutzen derer, welche nach Engl. Geſchäfte machen wollen, überſetzt ins Engl. v. Remnant. (a. u. d. Titel: merchant's Letters, translated from the german by W. Remnant.) 8. Hamb. (Sommer in Lpz.) — 6

— Leſebuch f. Kaufleute. 8. Hamb. (Comt. f. Lit. in Lpz.) 783. — 18

— Lettres à l'usage de Négocians. 8. Hamb. Matthiesen. 781. — 8

— Muſter nebſt Anleitung zur Schönſchreibkunſt. gr. Fol. Ebend. 784. — 8

— Schleſien, in merkantil. geograph. u. ſtatiſt. Hinſicht. m. K. 4 Bde. 8. Soran (Vorgang in Lpz.) 803–8. 3 5

Schreibp. 4 —

— die Lehre v. Wechſelbriefen, in gedrängter Kürze mit den dazu nöthigen Wechſeln. 8. Ebend. 801. — 8

— Abhandl. üb. Wechſelbriefe u. ihrer Verſchiedenheit. 8. Hamb. Matthießen. 781. — 6

— d. merkantil. Wegweiſer in d. Hauptſtadt Breslau. 8. Lpz. Vorgang. — 8

— Hauptzweige d. Weinhandels. 8. Hamb. (Comt. f. Lit. in Lpz.) 781. — 5

Sinceri Cordati Antwort auf Harwichs Nachricht wegen ſeinen Religionsveränderungen. 8. Stuttg. Erhard. 772. — 5

Sincerus, Aigl. Brod. 8. Frkf. u. Lpz. Hattung. 764. — 3

— poet. Ergötzlichkeiten. 8. Roſtock, Fritſch. 718. — 3

— grünender Jugend erſte Früchte. 8. Ebend. 718. — 3

— d. Reformator. 8. Leipz. (Orell, F. u. Comp. in Lpz.) 787. — 16

Schreibp. 2 —

Sincerus, Alb., Heimleuchtung d. bisherig. neuerwartend. Beſchuld. Baumgartens. 8. Frankf. Junius. 707. — 3

Sincerus, Aletoph., wohlerfahrn. Salpeterſieder u. Feuerwerker. 8. Frkf. Hauſſe. 772. — 4

— via ad transmutationem metall. 4. Nrnb. 742. — 12

Sincerus, Anaſt., Project, wie die Oekonomie in Form einer Wiſſenſchaft zu bringen. 4. Hannov. Helming. 717. — 4

Sincerus, Cl., Leben u. Schriften groſſer Juriſten. 8. Wittenb. 708. — 12

Sincerus, G., medicin. Handbüchlein. 8. Augsburg, Veyer. 789. — 6

— Urſachen, Folgen u. Zufälle d. Selbbefleckung, ſammt d. Mitteln d. Leben ſolcher Perſonen zu retten. 8. Ebendaſ. 790. — 5

Sincerus, Germ., geſchickter Handelscorreſpondent, oder wohleingerichteter Briefſteller. 8. Zelle. 755. — 6

Sincerus, Germ., Vademecum juridicum, oder der sich selbst rathende Advocat, wohlunterwiesene Beklagte, rechtsverständige Consulent u. Richter. 4 Thle. 8. Basel, Imhof. 751. Rthlr. 1 8

— neuentdeckte Wahrheiten a. d. Geschichte d. öffentlichen Rechts u. d. Erdbeschreibung älr. u. mittl. Zeiten. 8. Frkf. Fleischer. 746. — 5

Sincerus, Jatroph., Unterweisung, wie die meisten Krankheiten sicher u. glücklich zu curiren. 8. Frkf. Wohler. 728. — 6

Sincerus, Theoph., bibliotheca historico-critica etc., oder Analecta lit. von laut. alt. u. raren Büchern u. Schrift. 8. Nürnb. Felseckers. 736. — 8

— Nachrichten v. alt. u. rar. Büchern. 2 Thle. od. 12 Stck. 8. Frkf. 752–54. 2 —

— wöchentl. Nachrichten v. leuter alt. z. Theil auch neuen Büchern u. andern gelehrten Sachen aufs Jahr 1747. gr. 4. Wien, Kraus. 755. 1 —

— Sendschreiben an Alethophilum, v. d. d. d. Gebrauch d. Wolf. Philosophie veranlaßter neuern Streitigkeiten. 8. Bremen. 738. — 8

Sinclair, John, Handbuch der Gesundheit, s. Kurt Sprengel.

— statist. Nachr. v. Schottland, im Ausz. a. d. Englischen, v. J. P. Ebeling. 2 Bde. gr. 8. Leipz. Weidmann. 794–96. (3 Thlr. 16 gr.) 3 8

Sind die Frauenzimmer Menschen? 8. Lpz. Gräff. — 2

— stehende Kriegsheere in Friedenszeiten nöthig? a. d. Engl. 8. Altona, Hammerich. 797. — 10

— wir unsterblich? 8. Zeiz, Heinse. (Webel.) 795. — 4

Sind, v., Kunst, Pferde zu zäumen und zu beschlagen. 8. Frankf. Brönner. 782. — 9

— du Manège pris dans ses vrais principes av. fig. gr. 8. Berl. Himburg. 775. 1 8

— — le même av. fig. 4. Bonn. (Rommerskirchen, Cologne.) — 16

— le Manuel du cavalier qui renferme les connaissances nécessaires pour conserver le cheval en santé et pour le guérir en cas de maladie. 12. Cologne, Rommerskirchen. — 6

— neue und sichere Lehrart d. Pferde in kurzer Zeit zu dressiren. 8. Frankf. Brönner. 768. — 4

— d. im Felde und auf Reisen geschwindrathende Pferdearzt. 8. Frankf. Brönner. 791. — 10

— Abh. d. Pferdezucht und Anleg. d. Gestüte, m. K. 8. Ebend. 777. — 12

— Abhandl. v. d. Rehkrankheit d. d. Pferden, m. K. 8. Ebend. 780. — 8

— vollständ. Unterricht in d. Wissensch. e. Stallmeisters, m. e. Lehrbegriff d. Pferdearzneykunst, m. K. gr. 8. Göttina, Dieterich. 775. 4 —

Sinclair, Essai sur l'art d'observer et de faire des expériences. III Vol. 8. Geneve. (König, Strasb.) 802. 3 16

Sined, letztes Gedicht, herausgegeb. v. L. L. Haschka. 8. Wien, Pichler. 801. — 4

Singschule v. verschied. Componisten. 4. Wien, Hofmeister. 789. — 16

— d. Conservatoriums d. Musik in Paris, m. franz. u. deutsch. Texte. 3 Abth. Fol. Leipz. Breitkopf und Härtel. (à 2 Rthlr.) 6 —

— — dasselb., s. auch Gesanglehre.

Singularia historico-literaria Lusatica, od. histor. und gelehrte auch and. Merkw. d. beyd. Marggrafth. Ober- und Niederlausitz. 28 Thle und Reg. 8. Bautzen. 736—43. 2 10

Siniscalchi, Liberi, sacramentalisches Abendmahl. 8. Augsb. Rieger. 772. — 8

— göttl. Liebesfeuer, oder Betrachtungen und Gebete ꝛc. 8. Ebend. 763. — 9

— d. betracht und wach. Menschenherz od. Andachtsüb. f. d. H. Fasten und Charwoche. 8. Ebend. 787. — 8

— zartes Gedenkmiß v. d. Menschwerdung J. Chr. 8. Augsb. Wolf. 757. — 16

Siniscalchi, Liberi, Predigten v. d. Leid. und Sterb. J. Chr. 8. Augsb. M. Rieger. 782. Rthlr. — 6

— Fasten- und Buß-Predigten. 4. Ebend. 765. 1 8

— Ehren-, Lob-, Dank- und Leichen-Reden. v. Augsb. Wolf. 757. — 22

— Marianisches Schmerzenbuch. 8. Augsb. Rieger. 770. — 10

— vollkomm. Wissenschaft d. ewigen Heils ꝛc. 8. Ebend. 753. — 16

Sinkay, Georg, Elementa linguae Daco-romanae sive Valachicae. 8. Budae. (Eggenberger, Pest.) 805. — 9

Sinn, üb. d., s. histor. Wahrheit, und über d. Aufsatz in Fr. Grenz histor. Journal d. franz. Gesandtenmord betreff. üb. 8. Gotha, Perthes. 799. — 10

Sinnbilderkabinet, in 1000 emblemat. Fig. mit in 4 Sprach. gezogten Beyschriften. 4. Nürnb. Schneider u. W. 782. 1 —

Sinnbildkunst, od. hieroglyph. Figuren, vorstell. Tugend, Laster, Gemüthsbeweg., Künste und Wissensch. in 300 emblemat. Fig. in 3 Sprach. Ebend. 1 —

Sinner, anecdotes des Bramines, la philosophie indienne. 8. Berne, Typ. 797. — 10

— Versuch über die Lehre d. Seelenwander. u. d. Fegfeuers d. Braminen in Indostan. 8. Leipz. Hilscher. 773. — 7

Sinner, histor. und litter. Reise d. d. abendländ. Helvetien, a. d. Franz. 2 Thle. gr. 8. Leipzig, Junius. (Gedtisch.) 782. 1 8

— Voyage historique et littéraire dans la Suisse occidentale. 2 Vol. gr. 8. Bas. Serini. 757. 1 12

— Voyages en Suisse. II Vol. 8. Berne, Soc. Typ. 1 8

Sinner, J., Anfangsgr. d. Rechenkunst f. d. akadem. Schulen zu Würzburg. 8. Würzburg, Stahel. 807. — 9

— Lehrbuch d. prosa. und poet. Schreibart. 8. Würzburg, Riemer. 792. — 16

Sinner, Jos. Mich., Darstell. e. rheumat. Schweißfiebers, welches 1802. in Rottingen herrschte. 8. Ebend. 803. — 5

Sinner, R., syllabus bibliothecae Bernensis codicum mstor. 8. maj. Bern, Typ. Soc. 775. — 10

— Verzeichn. aller geschr. Werke in d. Biblioth. zu Bern, welche d. Schweizergeschichte angehen. 8 Ebend. 770. — 6

Sinngedichte d. Deutschen. 8. Leipzig, Breitkopf und Härtel. 780. — 12

— — — nebst e. Anh. deutsch. Uebersetz. a. d. griech. Anthologie u. d. Martial. 8. Zürich, Orell, Füßli u. Comp. 788. — 20

— von Fr. H. 8. Tubing. Cotta. 791. — 9

— und Lieder an d. böhm. Grenze gesungen. 8. Leipz. Jacobäer. 776. — 12

— und Uebersetzungen. 8. Berlin, Wever. 765. — 2

Sinnhold, Joh. Nic., Erfordia literata 16 Stck. oder Motschmann ꝛc. 3r Bd. 16 Stck. 8. Erfurt, Nonne. 758. — 6

— Historie d. Wertheim. Bibel. 5 Stck. 4. Ebendaselbst. 759. — 16

Sinnlichkeit u. Vernunft, od. üb. d. Principien d. menschl. Wissens. 8. Leipzig, Junius. 800. 1 4

Sinologus Berolinensis, Remarques philologiques sur les Voyages en Chine de M. de Guignes. gr. 8. Berl. Hitzig. 809. 1 12

Sinopaeus, Dam., meditat. academ. de cognitione humana. 8. Jenae, Schulze. 738. — 3

— Parerga medica. 8. Petersb. Acad. (Hartknoch, Lips.) 731. — 12

Sintenis, Chr. Fr., Agende, od. Anleit. wie d. Prediger ihr. kirchl. Amtshandl. e. würd. Form geben mögen. gr. 8. Leipzig, Gerh. Fleischer. 808. 1 8

— Gesch. d. Armenwesens zu Zerbst. 8. Ebend. 803. — 16

— Beyträge z. Vertheid. d. Moral d. Urchristenthums in e. Moral f. unser Zeitalter. 8. Zerbst, Fuchsel. 795. — 12

— Briefe üb. d. wicht. Gegenstände d. Menschheit. 4 Thle. 8. Ebend. 809—18. (à 1 Rthlr.) 4

— Fragmente v. Briefen gemeinnütz. Inhalts als 3r Th. d. vorherg. 8. Ebend. 800.

Sintenis, Chr. Fr., theologische Briefe. 1r Th. 8. Zerbst, Füchsel. 803. Rthlr. 1 —

— d. Buch fürs Herz, aufs ganze Jahr. 4 Bde. gr. 8. Leipz. Gerh. Fleischer. 809. 4 —

— d. Buch f. Traurige. 2 Thle. 8. Wittenberg, Zimmermann. 781—82. 2 8

— Communionbuch. 8. Zerbst, Füchsel. 801. — 12

— Gottlieb Deukers letzte Revision d. Kirchenglaubens, 8. Ebend. 805. 1 —

— Elpizon, oder über meine Fortdauer im Tode. 1r Thl. 8. Danzig, Troschel. 803. 1 4

— — dess. 2r Th. 8. Leipz. Gerh. Fleischer. 810. 1 12

— — dess. 3r Th. 1ste 2te Abth. (a. u. d. Tit.: was steht vom Zustande nach d. Tode in d. Bibel? 2 Thle.) 8. Ebendas. 806. 7. (1ste 1 Rthlr. 8 gr. 2te 1 Rthlr. 4 gr.) 2 12

— — dess. 1r Anhang, (a. u. d. Tit.: Pitteron, od. üb. d. Daseyn Gottes.) 8. Ebend. 809. 1 4

— — dess. 2r Anhang, (a. u. d. Tit.: Elpizon an s. Freunde von und nach d. wicht. Epoche s. Lebens.) 8. Ebend. 810. 1 8

— Geschichte Flemmings, s. Flemmings Geschichte.

— Richard Grimm. 2 Thle. — Hallos glücklicher Abend. 2 Thle. — Hallo d. zweyte, 2 Thle, s. in Romanen.

— d. Mensch im Umkreise s. Pflichten. 1r u. 2r Bd. 1ste 2te Abth. gr. 8. Leipzig, Crusius. (F. C. W. Vogel.) 804—7. (1r Th. d. isolirte Mensch 2 Rthlr. 2r Th. 1ste 2te Abth. d. Familien-Mensch 1r u. 2r 2 Rthlr. 2r Th. 1ste 2te Abth. h. a. d. Tit. d. größere Buch f. Familien. 1r u. 2r Bd.) 6 —

Schreibp. (à 2 Rthlr. 8 gr.) 7 —

Velinp. (à 3 Rthlr.) 9 —

— Menschenfreuden, 3 Thle. — Neue Menschenfreuden, 2 Thle, s. in Romanen.

— Philidors Kritik d. Immanuels eines (vorgeblichen) Buches f. Christen u. Juden, od. d. letzte u. höchste Triumph d. Vernunft üb. d. Glauben an Offenbarung. gr. 8. Zerbst. (Fr. Bruder, Leipz.) 806. — 16

— Postille. 4 Thle. gr. 8. Zerbst, Füchsel. (1r b. ehemals auch d. Tit.: Predigtbuch.) 798. 99. (à 1 Rthlr. 4 gr.) 4 16

— zweyte Postille. 4 Thle. gr. 8. Ebendas. 799. 800. (à 1 Rthlr. 4 gr.) 4 16

— Predigt b. Einführ. d. allgem. Beichte in Zerbst ꝛc. 8. Leipz. Crusius. (F. C. W. Vogel.) 787. — 5

— Predigten. 2 Thle. gr. 8. Ebendas. 785. (1. 1 Rthlr. 2 gr. II. 1 Rthlr. 6 gr.) 2 8

— neue Predigten. 2 Thle. gr. 8. Ebend. 793. 1 16

— Predigten üb. d. Texte, welche statt d. gewöhnl. Evangelien f. 1801. im Königr. Sachsen verordnet worden sind.

— Privatandachten unter freyem Himmel, für die, welche reinen Herzens sind. 8. Wittenb. Zimmermann. 780. — 18

— authent. und actenmäß. Darstellung ganz sonderb. u. originneller Rechtshändel, welche er v. d. Consistor. in Zerbst 1790. gehabt hat. 8. Leipzig, Crusius. (F. C. W. Vogel.) 790. — 9

— Reden, im Augenblick d. Veranlassung. 8. Ebd. 779. — 20

— d. Familie Reinfeld Begebenheiten, 2 Thle, s. in Romanen.

— christl. Religionsunterricht f. d. Jugend. 8. Leipz. Gerh. Fleischer. 798. — 8

— Robert und Elise, 2 Thle, s. in Romanen.

— Vater Roderich mit sein. Kindern. 8. Lpz. G. Fleischer. 810. 1 12

— Scenen a. d. Leben Jesu, ein Buch z. Bildung e. großen und edlen Charakters. 2 Thle. 8. Zerbst, Füchsel. 801. 2 —

— Sonntagsbuch, z. Beförd. wahrer Erbauung zu Hause. 3 Thle. gr. 8. Leipzig, Gerh. Fleischer. 801—3. (1. II. à 20 gr. III. 1 Rthlr.) 2 16

— Stunden d. einsamen Nachdenkens im Schooße d. schönen Natur. 1r Thl. 8. Ebend. 810. 1 12

— Stunden f. d. Ewigkeit gelebt. 2 Thle, s. in Romanen.

— Sulleyon, od. d. Sammler edler Charakterzüge, großer Handlungen, witziger Einfälle und wicht. Anekdoten. 2 Thle. 8. Ebend. 801. (à 20 gr.) 1 16

Sintenis, Chr. Fr., Theodors glücklicher Morgen, 2 Thle, s. in Romanen.

— Traklimor, od. d. goldne Land, 2 Thle. s. in Romanen.

— Werners moral. Unterhaltungen mit Wilhelm u. Wagnern. 8. Wittenberg, Zimmermann. 781. Rthlr. — 18

— Zeitschrift f. d. Protestantismus, s. Zeitschrift.

Sintenis, C., prakt. Erziehungshandbuch, für alle, welchen Kind. erziehung anvertraut ist. 8. Heilbronn, Claß. 799. — 16

Sintenis, Joh. Chr. Sig., öffentl. katech. Prüfungen nebst Schlußreden an Eltern und Kinder. 3. Bde. gr. 8. Halle, Gebauer. 803—6. (I. 9 gr. II. 18 gr. III. 15 gr.) 1 18

Sintenis, K. H., Briefe e. Gräfin, e. Buch f. d. gänzl. Zufriedenh. m. Gott im Leiden. 8. Camb. Rösler. (Petersen in Altenb.) 805. — 20

— freymüthige Briefe üb. polit. und and. Gegenstände, s. Briefe.

— Ciceronische Anthologie, od. Samml. interess. Stellen a. d. Schr. d. Cicero f. d. mittl. Classen in d. gelehrt. Schulen. 2 Thle. 8. Züllichau, Darnmann. 808. 9. (I. 22 gr. II. 20 gr.) 1 18

— prakt. Anleit. zu Ciceros Schreibart. gr. 8. Leipzig, Baumgärtner. 794. — 12

— theolog. und jurist. Encyklopädie. gr. 8. Ebendas. 1st. 794. — 4

— Cudämon üb. d. Geist d. Zeitalters. 8. Leipzig, Joachim. 805. 1 8

— Geron und Palemon, od. Gespräche zweyer Greise üb. d. Gewißheit ihr. Hoffn. auf jenseits. (a. u. d. Tit.: Cudämon über d. Geist d. Zeitalters.) 8. Ebend. 805. 1 8

— Theodor Gutmanns philos. Abhandlungen üb. d. jetzige Irreligiosität und e. vernunft. relig. Erzieh. 8. Zerbst, Füchsel. 800. 1 —

— kl. Handbuch f. Deutschlands edle Töchter, welchen d. Vorsehung d. Fr. nden d. Ehe versagt gehabt hat. 8. Leipzig, Joachim. 1 —

— Handbuch d. Materialien z. deutsch. und latein. Abhandl. a. d. class. Philologie in e. ihr. Hauptwissenschaften f. geübte Jünglinge in gelehrten Schulen. gr. 8. Züllichau, Darnmann. 807. 1 8

— Hülfsbuch zu latein. Stylübungen nach Ciceros Schreibart f. obere Classen a. gelehrt. Schulen. 8. Ebend. 805. 1 —

— größeres Hülfsbuch zu Stylub. n. Ciceros Schreibart f. obere Classen auf gelehrten Schulen, (als 2r Th. d. vorher.) 8. Ebend. 806. 1 4

— größeres Lehrbuch d. moral. Vernunftreligion z. Vorbereit. a. d. Christenthum. gr. 8. Altenburg, Liter. Comt. 802. 1 —

— kleines Lehrbuch d. moral. Vernunftreligion z. Vorbereit. a. d. Christenth. 8. Zerbst, Füchsel. 801. — 6

— Prolusiones scholasticae publice olim scriptae nunc denuo recognitae. 8. ibid. 800. 1 —

— septem Prolusiones scholasticae, quas publice quondam scripsit, nunc vero in otio denuo recognovit. 8. maj. Camb. Rösler. 803. — 20

— Theodicee, od. Beweis d. Glaubens an Gott ꝛc. 8. Zerbst, Füchsel. 803. — 16

Sintenis, S., mütterlichen Rath an meine Tochter. 8. Halle, Hendel. 791. — 20

Sinzenich, Kupfertafeln, benutheilt v. J. Fratrel, deutsch und franz. 8. Mannheim, Akadem. Buchh. 782. — 5

Sloburg, Gu., schwedische Sprachlehre f. Deutsche. gr. 8. Stralsund, Lessler. 810. — 12

— über Volksdespotismus, a. d. Latein. m. Zus. 8. Leipz. Griechammer. 795. — 12

Sipmann, Aug. Conr. Dan., systema iurisdict. supremae cameralis. 8. Praes. Brouner. 756. — 8

Sirach, Jesus, s. Gebr. d. Schulen. 8. Braunschw. Schulbuchh. 801. Rthlr. — 2
— — d. Sohns, Denksprüche, übers. v. Zange. 8. Arnstadt. (Meyser in Erfurt.) 797. — 8
— — dasselbe, e. and. Uebers., s. Linde.
— — dass. deutsch u. wendisch übers. 8. Bautzen. 719. — 5
— der neue Jesus-, e. Buch der Weisheit in Lehren ꝛc. 8. Leipzig, Weygand. 798. — 10
Sirach, Sittenlehrer f. d. mittl. Jugendalter, s. Schwarz Erdenglück.
Siret, éléments de la langue angloise. gr. 8. Hamb. Fauche. 796. — 20
— — le même. 12. Berne, Soc. Typ. — 12
Sirisa, s. Polens Ende.
Sirius, od. d. Hundspost v. Spandau nach Berlin. 2 Thle. 16. Osterholz. (Braunes, Berlin.) 808. 1 —
Sirmiensis, Lad., Status publicus regni Hungariae et eius regiminis forma. 8. Vien. Camesina. 784. — 6
Sismondi, J. C. L. Simonde, Gemälde d. toskanischen Landwirthschaft, a. d. Franz. m. Anmerk. v. J. Burger. gr. 8. Tübing. Cotta. 805. 1 —
— Geschichte der italienischen Freystaaten im Mittelalter, a. d. Franz. 6 Thle. gr. 8. Zürich, Geßner. 807—11. (I. 1 Rthlr. 12 gr. II. 1 Rthlr. 16 gr. III. 1 Rthlr. 8 gr. IV. 1 Rthl. 21 gr. V. VI. à 1 Rthl. 18 gr. VII. 1 Rthl. 19 gr.) 11 16
— Histoire des républiques Italiennes du moyen âge. 4 Vol. gr. 8. ibid. 807. 8. (I. et III. à 1 Rthlr. 6 gr. II. et IV. à 1 Rthlr. 12 gr.) 5 12
— — le même Livre. T. 5—8. gr. 8. Paris. 809. 10 —
— du papier-monnoie, et des moyens de le supprimer. gr. 8. Weim. Land. Ind. Comt. 810. — 9
Sitten in Gedichten und Liedern. 8. Braunschw. Schröder. 753. — 2
— d. Gelehrten. 8. Berlin, Weyer. (Sander.) 751. — 4
— d. 18ten Jahrhunderts, in Gesch. u. Erzähl., a. d. Franz. 8. Schleitz, Mauke. 778. — 5
— d. Morlaken, a. d. Ital. m. K. gr. 8. Bern, Typogr. Soc. 775. — 10
— und Gebräuche d. mexik. Nationen, ein Leseb. für die Jugend. 1r 2r Bd. d. außereurop. Nationen enth. 8. Leipz. Seeger. 803. 1 16
— d. v. Panage, a. d. Franz. neu übers. m. Anmerk. v. J. F. L. 8. Glogau, Günther d. jüng. 801. 1 4
— v. Paris. 8. Gotha, Mevius. 760. — 3
— v. d. u. Gebräuchen d. Römer. 8. Breslau, Korn d. ält. 772. — 20
— Gebräuche und Kleidung d. Russen in St. Petersb., dargestellt in Gemälden v. Ch. G. H. Geißler, beschr. v. J. G. Gruber Franz. und Deutsch, m. 40 illum. K. 8 Hefte. gr. 4. Leipzig, Ind. Compt. 6 8
— Gebräuche und Kleidung der Russen a. d. nied. Ständen, m. illum. K. 2 Hefte. gr. 4. Ebend. 6 —
— über Temperament, Alterthümer, Handel, Theater und Gerichtshöfe Spaniens. 2 Bde. gr. 8. Leipz. Weygand. 781. 1 17
— Toussaints, s. Toussaint.
— und Unterhaltungsschriften f. Kinder. 8. Lüneb. Lemke. (Herold und B.) 797. — 16
— Gebräuche und Gewohnheiten d. alt. Völker u. d. Franz. d. Sabbatier, mit Zusätzen. 2 Bde. gr. 8. Prag, Gerle. 777—81. 2 —
— Gebräuche und Trachten der vorzügl. Völkerschaften Europa's, m. K. 16 Hefte. 8. Hamburg, Wollmer. 801. 1 8
— und Meinungen d. Wilden in Amerika, m. K. 4 Thle. 8. Frankf. Garbe. (Gebhardt u. K., Hermann a. Brönner.) 777—81. 5 8
— und Zeit, ein Memorial an Liefs- und Esthlands Väter. 8. Riga. (Hartknoch, Leipz.) 781. — 18
— d. Zeit, od. Karrikaturen a. d. gemeinen Leben, m. 19 illum. K. 3 Hefte. 4. Leipz. Ind. Compt. (à 1 Rthlr.) 3 —

Sitten, Gebräuche u. Narrheiten alt. u. neuer Zeit, ein Lesebuch f. alle Stände. 8. Berlin, Maxdorff. (Hitzig.) 806. Rthlr. 1 8
Sittenblatt, das, eine belehrende Volksschrift für Eltern, Erzieher u. gut gesinnte Jünglinge u. Mädchen. 18—46 Hft. gr. 8. Siegen, Müller. 808—9. (à 18 gr.) 5 —
Sittenbuch in Beyspielen u. Erzählungen, ein Lesebuch f. Kinder, Eltern u. Lehrer ꝛc. 8. Torgau. (Benj. Fleischer in Leipz.) 799. — 6
— christliches, f. d. Bürger u. Landmann. 8. Prag, Schönfeld. 793. — 12
— christliches f. das Gesinde. 8. München, Fleischmann. 787. — 5
— christliches für das Gesinde. 8. Wien, Wucherer. — 5
— christl. f. Gesinde ꝛc. (v. K. Fr. Bahrdt.) 8. Berlin. (Vieweg in Braunsch.) 789. — 5
— kleines lateinisches. 8. Naumb. Wild. — 6
Sittenfreund, Kunst zu leben. 8. Leipz. 715. — 8
Sittengemälde. 8. Osnab. (Gerh. Fleischer in Leipzig.) 798. — 10
— Chinesische, u. Criminalgeschichten, a. d. Nachr. d. Mission du Halde geschöpft u. f. d. deutsche Lesewelt bearbeitet. 8. Mannh. Schwan u. G. 803. 1 4
— kleine, nach engl. Urbildern entworfen, 1ste Lief. 8. Schwabach, Mixler. 792. — 16
— a. d. gemeinen Leben f. Unterricht f. Kinder. 8. Gotha, Perthes. 796. — 10
— v. London, m. K. 8. Ebend. 801. 1 12
— neuestes v. Wien, m. K. 2 Bde. 8. Wien, Pichler. 801. (à 16 gr.) 1 8
— unsers Zeitalters. 1r Bd. 8. Leipz. Sommer. 795. — 8
Sitten- u. Cultur-Gemälde v. Rom, m. K. 8. Gotha, Perthes. 802. 1 12
Sittengesetz, üb. d., in Bezug a. Staat ꝛc. gr. 8. Meiß. Erbstein. (Gödsche.) 795. — 10
Sittenlehre, d. gereinigte, d. Christen, a. d. Schrift u. Vernunft. 8. Frankf. Kesler. 768. — 14
— d. christliche, d. Würzburg. Lesebuchs. 8. Würzburg. (Göbhard in Bamb.) 775. — 6
— d. Heiden, verglichen mit derjen. so d. Jesuiten haben. 8. Cöln. 728. — 6
— u. Politik d. Jesuiten. 8. Frankf. 745. — 14
— f. d. Jugend. 8. Bamberg, Dederich. (Göbhard.) 784. — 3
— f. Kinder, nach Gellerts Grundsätzen d. Moral. 2 Thle. (hat auch den Tit.: Tugendfreuden, e. Lesebuch.) 8. Halberst. Groß. (Sommer in Leipz.) 778. 1 4
— e. christl. Philosophen. 8. Strasb. Akadem. Buchh. 785. — 10
— praktische. 8. Lauban. 734. — 10
— christl. d. Studenten. 8. Bautzen, Richter. 720. — 6
— f. Volksschulen, oder Lesebuch für Unstudirte ꝛc. 8. Augsb. Daisenberger. 808. — 12
Sittenlehren in Beyspielen, ein Lesebuch f. Mädchen. 8. Gießen, Heyer. 801. — 16
— d. Braminen. (d. sonst d. Titel: Ejour Vedam.) 8. Bern, Typ. Soc. 796. — 20
— in Fabeln u. Erzählungen f. d. Jugend, m. K. 8. Winterthur, Steiner. 791. 1 10
— u. Klugheitsregeln, kurzgef., vorzügl. f. d. weibliche Geschlecht. 8. Joachim in Leipz. 802. — 4
— a. d. alten Testament. 8. Cöln, Haas d. Sohn. (Fabricius.) — 8
Sittenlehrer, d. christliche, e. Abhandlung. 8. Landsh. Krüll. 801. — 8
— die, oder Erzählungen philos. Gespräche, d. d. Natur u. Tugend betreff. a. d. Engl. 8. Berlin. 745. — 6
— der, ein gemeinnütz. Neujahrsgeschenk f. Kinder von allen Ständen. 8. Weißenf. Böse. 785. — 8

Sittenlitaneyen, bibl., welche d. Glaubens- u. Sittenlehren d. chriſtl. Religion weſentlich enthalten. 8. Andernach, Laſſaulx u. H. 803. Rthlr. — 5

Sittenſcenen für die Jugend beyderley Geſchlechts. 8. Münſter, Perrenon. (Coppenrath.) 786. — 16

— zw., z. Bildung d. Jugend beyderley Geſchlechts, aus dem Engl. m. K. 8. Altona, Kaven. 787. — 20

Sittenſchrift f. d. Jahr 1800. 2 Bde. 8. Salzb. Duple. 800. 1 —

Sittenſchule, luſt- u. lehrreiche, nach Anleit. d. auserleſ. Aeſop. Fabeln, m. K. 3 Thle. 8. Ulm, Wohler. 705. 1 16

Sittenſpiegel f. Kinder, m. K. 8. Altona, Kaven. (Gräff in Leipz.) 798. — 12

illum. — 18

— f. d. Landvolk in Beyſp. u. Erz. 8. München, Fleiſchmann. — 3

— f. Mädchen u. Frauen, n. d. Engl. d. Gisborne v. H. L. Monath. 8. Altona, Hammerich. 800. 1 12

Sittenſprüche d. Buchs Jeſus Sirach, f. Kinder, mit Bild. 8. Nürnb. Weigel. 786. — 8

— eines perſiſchen Weiſen, a. d. Perſiſchen überſ. 8. Wien, Pichler. 799. — 5

Sitten- u. Lebensunterricht, chriſtlicher, f. d. Bürger u. Landmann. gr. 8. München, Strobl. (Fleiſchmann.) 791. — 6

Sittig, G. S., e. evangel. Beichtvaters vollſtänd. geiſtlich. Handbuch. 8. Merſeburg, Schubert. 716. — 20

Sittig, Joh. Conr., Jeſus d. Gekreuzigte üb. alle Sonn- u. Feſttagsevangel. vorgeſtellt. 4. Leipz. 705. 1 18

— Miſcellanpredigten. 2 Thle. 8. Merſeburg. 702—712. — 18

Sittig, Valent., creſſa. Heiligthum z. Buße, Beichte, Communion u. Abendmahl, m. K. 12. Ebend. 737. — 5

Situationen, ſ. K. Fr. Friedrich.

— v. C. u. A*****p. 2 Bde. 8. Stendal, Franzen u. Gr. 801. 1 12

Situationscharte, milit., üb. d. Feldzüge d. 7jährigen Krieges in Sachſen u. Schleſien, mit, auch ohne Poſition., ſ. Fr. H. Backenberg.

Situationszeichner, d., f. Ingenieurs, Artilleriſten ꝛc. m. Planen. Leipz. Ind. Comt.

Sitzung, erſte öffentliche, d. Akademie d. Wiſſenſchaften in München. gr. 8. München, Lentner. 808. — 16

Sivers, Heinr. Jac., verm. u. ſatyr. Gedichte. 8. Altona, Hellmann. 730. — 3

— m. ſtw. Stücke a. d. Geſchichte Guſtavs I. ꝛc. 8. Lübeck, Donatius. (Niemann u. S.) 775. — 6

— opuscula academiae varno-balthica. 8. Altona, Hellmann. 750. — 3

Sirſey, Steph., Unteröſterreichiſcher Landescompaß. 8. Wien, Jahn. 749. — 4

Sirt, J. And., freym. Beytrag zu den neuen Urtheilen über Religion, Kirchenſtaat ꝛc. 8. Nürnberg, Monath. 785. — 6

— curior. Lectüre d. H. Schrift. 8. Altdorf. Monath. 775. — 4

— v. d. Entzwecke d. evangel. Predigtamts. 8. Ebendaſ. 778. — 6

— Prüfung d. ſogenannt. Syſtems d. rein. Philoſophie. 2 Stk. 8. Ebend. 779–81. — 10

Sirt, J. M., Reformationsgeſchichte d. Reichsſtadt Schweinfurt. 8. Nürnb. Raw. 791. — 16

Sixtinus, Regn., de regalibus. 4. Nürnb. 716. — 20

Sixtus, I. Mart., enchiridion c. U. G. Siber. 4. Lipsiae. 705. 1 —

Sfarron, ſ. Scarron.

Skeete, Thom., Erfahr. u. Beobacht. üb. d. röhrenf. u. rothe peruvian. Rinde ꝛc. a. d. Engl. 8. Leipz. Cruſius. (J. C. W. Vogel.) 787. — 16

Skelton, Phil., Predigten üb. d. wicht. u. ſtreng. Grundlehren d. Chriſtenthums, a. d. Engl. v. J. S. Weikmann, gr. 8. Leipzig. Heinſius. (Gleditſch.) 765. Rthlr. — 18

Sketch, a, of Kant's Life in a letter from one friend to an other etc. 8. Leipz. Hinrichs. 799. — 5

Skiagraphien d. Menſchheit v. G. S. 8. Roſtock, Kopiz. (Stiller.) 730. — 18

— ſatyriſche, f. Freunde d. Wahrheit u. Politik. 8. Philadelphia. (Ruhne in Wittenb.) 797. — 8

Skinner, Petr., ſ. Petr.

Skjölldebrand, A. F., Beſchreibung d. Waſſerfälle u. d. Canals v. Trollhätta in Schweden, u. Reiſe u. d. Nordcap im Jahr 1799. m. 2 Charl. a. d. Franz. v. T. F. Ehrmann. gr. 8. Weimar, L. Ind. Compt. 805. 1 12

— les Cataractes et le Canal de Trollhätta en Suède. av. 12 planch. 4. Stockholm. (Ulrich, Norkoping.) 805. 8 —

— Voyage pittoresque au Cap-Nord in gr. 8. avec l'Atlas de 60 planch. in fol. ibid. 805. 75 —

— — le même avec Texte in fol. ibid. 805. 80 —

— — sans Atlas, avec une Carte. gr. 8. 805. 2 —

Skizze d. chriſt-katholiſchen Dogmatik, oder chriſtliche Glaubenslehre ꝛc. 8. Linz, Haslinger. 810. — 16

— hiſtor. u. philoſoph., d. Entdeckungen d. Europäer ꝛc., ſ. Geſchichte d. Entdeckungen ꝛc.

— v. Frankfurt am Mayn. 12. Frankfurt, Behrens. 801. — 3

— üb. d. franz. Freyheit. 8. Bremen, Willmanns. (Mailat.) 793. — 8

— eine, a. d. Geſchichte d. Stammes v. Habsburg in dem Geſchlechte Joſeph II. ꝛc. 8. Wien, Kraus. 781. — 8

— z. e. Grundſteuerkataſter ſ. Bayern in Hinſicht des Landmanns, m. Tabellen. gr. 8. München, Lentner. 801. — 22

— — deßgl. in Hinſicht d. Städte u. Märkte. gr. 8. Ebend. 802. — 12

— v. Michael Haydn. gr. 8. Salzb. Mayr. 808. — 8

— e. neuen Theorie d. Klagen u. deren Beſtreitungen. 8. Roſtock, Stiller. 798. — 8

— d. Charakters d. Kronprinzen v. Dänemark ꝛc. a. dem Engl. von M. Reinhard. 8. Flensb. Korte. (Chriſtiani in Schleſw.) 79–. — 16

— üb. deutſche Orthographie u. Proſodie. 8. Elberfeld, Mannes. 810. — 5

— zu einer noch ausführlichen Darſtellung d. im ſchwäbiſchen Kreiſe vorhandenen Peräquation d. franz. Kriegsſchäden. 8. Kempten, Koſel. 797. — 6

— d. i. kurz entworf. Plan zu e. höhern Schulanſtalt ꝛc. 8. Memmd. Schwan u. S. 805. — 8

— biograph., d. Madame Rih, jetzt Gräfin v. Lichtenau. 8. Frankf. Diez. 798. — 12

— v. Ruhland. 8. Wien, Tendler. 796. — 8

— kurze, d. gegen P. A. Schäffer, Expfarrer in Cöln, wegen e. zweyf. Meuchelmordes geführten Criminalprocedur. 8. Coblenz. Laſſaulx. (Pauli.) 801. — 5

— neue, von Wien unter Franz II. Regierung, ſiehe J. Pezzl.

Skizzen und Anekdoten a. d. Leben berühmter Dichter, Mahler, Kupferſtecher, Bildhauer u. Baumeiſter. 8. Gotha, Stendel. 810. — 15

— philoſ., v. Berlin. 1r Thl. 8. Philadelphia, Beckmann. 789. — 18

— biographiſche, a. d. letzten Viertel dieſes Jahrhunderts. 8. Grätz, Kienreich. (Reinicke in Leipz.) 793. — 12

— e. ſtatiſt. Landesſkizze Böhmens, v. Riegger. 3 Stck. gr. 8. Prag, Wiolmann. 794–95. — 16

— Erzähl. u. Gedichte, v. Kehr, ſ. Kehr.

Skizzen physischer und moralischer Gegenstände für die Jugend, mit K. Fol. Nürnberg, Campe. Rthlr. 2 16
— a. d. alt. Geschichte d. K. K. Erblande. 2 Thle., s. Geschichts-Kalender d. K. K. Erblande.
— z. Geschichte d. Menschenreligion f. denkende Christen, veranlaßt durch Lessings Erziehung. 8. Dessau. (Barth in Leipz.) 783. — 6
— z. Geschichte v. Sitten u. Gebr. d. Franzosen, von den ältesten bis zu d. neuesten Zeiten. 8. Leipzig, Köhler. 790. — 10
— philosoph., z. natürlich. Geschichte d. Ursprungs, Fortschritts u. Verfalls d. gesellschaftl. Verfassungen. 8. Leipzig, Hinrichs. 805. — 18
— v. Grätz. 2 Hfte. 8. Grätz, Kienreich. (Reinicke in Leipz.) 792. — 16
— z. e. Gemälde v. Hamburg. 6 Hefte, s. F. J. L. von Meyer.
— v. Heroismus u. Biedersinn. 8. Wien, Hochenleitter. 790. 1 —
Schreibp. 1 6
— z. Nachdenken üb. d. Bestimm. d. b. d. Rastadter Friedenscongreß abzuhand. Indemnisations- und Säculariſat. Basis. 8. Ulm, Stettin. 798. — 6
— v. Italien. 2 Thle. 8. Nürnberg, Monath u. K. 789. (à 10 gr.) — 20
— — 3r Thl. 8. Nürnberg, Wolf. (Seidel in Sulzbach.) 802. — 12
— — neue Samml. edirt. v. Penker. 8. Schwabach, Mitzler. 795. — 12
— über, wider, für u. an d. Juden. 8. Breslau, Barth. 803. — 3
— b. Kriminaluntersuchungen, s. v. Krause.
— a. d. häusl. Leben z. Beförd. häusl. Glückseligkeit, m. K. 8. Schlesw. Röhß. 800. 1 —
— a. d. Leben galanter Damen, s. in Romanen.
— a. d. Leben d. Lord For, a. d. Engl. 2 Thle. 8. Hamb. Matthießen. (Unzer in Königsb.) 786. — 6
— — dasselbe, in einer andern Uebersetzung. 2 Thle. Leipz. Gräff. — 12
— a. d. Leben u. Charakter großer u. selt. Männer unſ. u. alt. Zeiten. 4 Thle. 8. Quedlinb. Ernst. 785–89. 1 16
— a. d. Leben Schubart, Edler v. Kleefeld. gr. 8. Berlin, Schöne. 790. — 5
— d. Lebensbeschreibung Josephs d. II. 8. Wien. (Benj. Fleischer in Leipz.) 790. — 4
— d. Lebensbeschreibung König Leopolds II. 8. Prag, Diesbach. 790. — 14
— a. d. Lebenslauf, Charakter- u. Amtsführung Rüters. 8. Hamb. Matthießen. 785. — 4
— v. Linz. 8. Leipz. Gräff. 788. — 10
— nachgeahmte Meißnersche, s. in Romanen.
— v. u. f. d. Menschheit. 8. Berl. Doll. 790. — 8
— a. d. Natur, auf einer Reise nach Margathe entw., herausgeg. v. Reute, a. d. Engl. 8. Leipzig, Weidmann. 780. — 16
— 2 philosophische, in einer verständlichen allgemeinen Sprache vorgetragen v. J. H. E. R. 12. Breslau, Gehr. 801. — 6
— der medicinischen Psychologie. 8. Königsberg, Hartung. 787. — 3
— d. Regierung Georgs III. v. 1780–90, a. d. Engl. gr. 8. Hannov. Helwing. 791. — 9
— u. Scenen f. Romanschreiber u. Schauspieldichter. 8. Altenb. Richter. (Akadem. Buchh. in Jena.) 791. — 16
— eines neuen Schulplans, od. Materialien z. d. Rathschlag. üb. d. Verbess. d. Landschulen in Bayern. 8. Landsh. Thomann. 802. — 6

Skizzen, biograph., von Selbstmördern. 8. Salzb. Mayr. 793. Rthlr. — 7
— malerische, v. Teutschland nach d. Natur entw. u. romant. dargestellt v. Schlenkert, m. K. 2 Hefte. Fol. Leipz. Voß. 791–95. (I. 2 Rthlr. 16 gr. II. 2 Rthlr.) 4 16
— von Wien, 6 Hefte. 8. Wien, Degen. 786–90. 2 12
— von Wirtemberg, nebst dem Leben d. 12 Herzoge und ihr. Portraits. 8. Stuttgart, Erhard. 792. — 9
— a. d. neuern Zeiten in histor. Hinsicht. 8. Danzig, Goldstamm. 806. — 20
Sklerander, Phil. Lac., historia antiquit. ecclesiast. 4. Francf. 716. — 18
Skolien, s. Saul Ascher.
Skolka, A., sonderbare Naturerscheinungen, z. Unterhalt. u. Belehr. f. d. Jugend, n. e. naturhist. Räthselbuche 1r. 8. Gotha, Perthes. 803. 1 —
Skopoli, s. Scopoli.
Skrimshire, F., erster Unterricht in d. Anfangsgr. d. Chemie rc. aus dem Engl. v. C. G. Senkelsen mit J. C. Hoffmanns Vorrede. 8. Leipzig, Enoch Richter. (Gleditsch.) 804. 1 4
Skuderi, s. Scuderi.
Skusa, A. C., zur Feyer d. 50jähr. Stiftungs- Gedächtniß-Tages d. naturforsch. Gesellschaft in Danzig. gr. 8. Danzig, Troschel. 791. — 5
Slabber, M., physikal. mikroskop. Wahrnehmung v. holländ. Wasser- u. Landthieren, m. K. a. d. Holl. gr. 8. Nürnb. Winterschmidt. 775. 5 8
Sleidan, Joh., de quatuor summis imperiis. 8. Dresd. Hubner. 715. — 8
— — idem liber c. Schurzfleisch. 12. Lips. 701–13. — 10
— d. neuvermehrte, d. i. histor. Beschr. d. 4 Monarchien, worinnen alles was v. Anf. d. Monarch. bis auf d. letzten Friedensschlusse vorgegangen, erzählt wird. 4 Thle. 8. Lpz. Weidmann. 698–706. 3 18
— Reformationsgeschichte, a. d. Latein. m. Conrarers u. and. Anmerk. u. e. Vorrede herausg. v. J. S. Semler. 4 Thle. gr. 8. Halle, Gebauer. 770—75. (à 1 Rthlr. 12 gr.) 6 —
— de statu religionis et reipublicae a Carolo V. comment. ed. nova delin. ab Böhm. adorn ab am Rudo. III Tomi. 8. Francofurti, Varrentrapp et W. 786. (I. II. à 1 Rthlr. 12 gr. III. 1 Rthlr. 16 gr.) 4 16
Slevogt, Ch. A. A., d. deutsche Advocat, od. so ist der Schlendrian in Gerichtshöfen, m. Anekdoten u. Beyspielen f. Juristen u. Nichtjuristen. 2 Thle. 8. Jena, Stahl. 802–803. 1 —
— Justiz- u. Polizey-Rügen, s. Justiz- und Policey-Rügen.
— alphabet. Wörterbuch besond. f. Unstudirte, z. Erklärung d. gewöhnlichst. in d. deutschen Sprache vorkommend. fremd. Redensarten. 4 Thle. 8. Jena, Stahl. (Steinacker in Leipz.) 810. — 16
Slevogt, Gottl., casus forenses selecti. 4. Jenae, Meyer. 723. — 21
— quatuor juris sacri et civilis opuscula. 4. Jenae, Güth. 722. — 5
— de sectis et philosophia jurisconsultorum opuscula. 8. ibid. 724. — 10
— Untersuch. v. d. Rechten d. Altäre, Taufsteine, Predigt- Beicht- u. Kirchenstühle rc. 8. Jena, Ritter. 732. — 10
Slevogt, Joh. Phil., inscriptiones varii generis. 4. ibid. 730. — 4
— Opuscula juris ecclesiastici quorum unum de unione ecclesiarum et beneficiorum, alterum de divisione eccles. et benef. agit. 4. Francf. Hanisch. 746. — 12
— de sepulturis Imperatorum et electorum c. praef. B. G. Struvii. 8. Jenae, Cröcker. 722. — 10

Slevogt, Karl, Sammlung neuer Entdeck. u. Beobacht. z. Erweit. d. Naturgesch. d. Forstgewächse u. e. gründlichen Forstwissenschaftskunde u. m. 7 K. 8. Leipz. Compt. f. Lit. 803. Rthlr. 2 4

— Scharlatanerien d. neuen Forstwissenschaftskunde, zur Berichtigung derselben rc. 2r Heft. 8. Erlangen, Palm. 802. — 16

— Skizze e. vollkomm. Bewirthschaftung d. Waldungen in Rücksicht auf ihre Cultur. 8. Ebend. 801. — 12

Slevogt, K. S., Versuch e. poetischen Gemäldes v. Herbste. 8. Eisenach, Wittekind. 771. — 4

Sloane, John, v. d. Krankheiten, welche er in Jamaika beobachtend behandelt hat, a. d. Engl. m. Anmerk. gr. 8. Augsb. Klett. 784. — 10

Slominsky, Einleit. d. Processes mit d. Beweisgründen wid. das an d. Person d. Königs v. Pohlen begang. Verbrechen, a. d. Poln. 4. Danzig, Jacobäer. 773. — 3

Sluiter, I. Q., Lectiones andocideae, interiect. sunt Valkenarii meditt. et Luzacii in Andocidem animadv. etc. 8. maj. Leyden. (Bädecker et K., Duisb.) 805. 2 4

Smart, C., 4 Gedichte üb. d. Eigenschaften d. höchsten Wesens. gr. 8. Kopenh. Proft. 768. — 4

Smeathmann, Hch., Sendschr. üb. d. Termiten Afrikas und andern heißen Klima, m. K., a. d. Engl. 8. Götting. Dieterich. 789. — 8

Smellie, Will., Samml. anatomischer Tabellen m. Erklär. u. e. Auszuge d. prakt. Hebammenkunst, a. d. Engl. m. K. gr. 8. Augsb. Klett. (Doll.) 805. 1 8

— — dasselbe a. d. Engl. ins Latein. u. Deutsche übers. v. Huth, m. 35 K. gr. Fol. Nürnb. Seeligmann. (Fr. Campe.) 784. 6 —

— — dasselbe m. K. gr. 8. Augsburg, Bürglen. 806. 1 20

— Samml. anatomischer Tafeln. gr. Fol. Leipz. Fritsch. 761. 10 —

— Abhandlung von der Hebammenkunst, aus dem Engl. 3 Thle. 8. Altenb. Richter. (Akadem. Buchhdl. in Jena.) 755–70. 2 —

— Philosophie der Naturgeschichte, a. d. Engl. mit Lichtenbergischen Zusätzen u. C. A. W. v. Zimmermanns Erläuter. 2 Thle. gr. 8. Berl. Voß. 791. 2 —

Smet v. Creutzin, s. Creutzin.

Smetana, Edmund, Dankpredigt in griechischen u. deutschen Versen über die Pflichten d. Lehrer. 4. Wien, Teubler. 805. — 8

Smetius, Hch., prosodia latina. 8. Francofurti, Andreae. 719. — 16

Smid, Joh., hanseatisches Magazin, siehe Magazin.

Smith, Cours d'Optique, trad. de l'angl. p. Pezenas. II Vol. av. fig. gr. 4. Avignon. (Walther, Dresden.) 767. 10 —

— de l'Optique et du microscope. II Tomes. av. planch. 4. Berne, Typ. 767. 10 —

Smith, Adam, Theorie d. moral. Empfindungen, a. d. Engl. 8. Braunschw. Meyer. 770. — 22

— u. Paine, Einkn u. Untergang d. englischen Finanzsystems, Versuch e. Kritik derselben. gr. 8. Gotha, Perthes. 796. — 12

— Theorie d. moral. Gefühle, übersetzt, vorgeredet und commentirt v. L. Th. Kosegarten. 2 Thle. gr. 8. Leipzig, Gräff. 791–95. (I. 1 Rthlr. 12 gr. II. 18 gr.) 2 6

— Untersuch. üb. d. Natur u. Ursachen d. Nationalreichthums, a. d. Engl. v. Ch. Garve. 3 Bde. gr. 8. Breel. W. G. Korn. 810. 5 —

— Untersuch. d. Natur u. Ursachen v. Nationalreichthümern, a. d. Engl. 1r 2r u. 3r Bd. 1ste Abtheil. gr. 8. Lpz. Weidmann. 776–92. (I. 1 Rthlr. 12 gr. II. 1 Rthlr. 16 gr. III. 1. 8 gr.) 5 12

Schreibp. 4 —

— Essay on philosophical subjects; to which is prefixed an account of the life and writing of the author by D. Stewart. 8. Basel, Thourneisen. (Tourneisen S., Paris.) (a. Levrault, Strasb. 799. Rthlr. — 21

Fein Pap. 1 8

Smith, Adam, Recherches sur les richesses des nations trad. de l'anglois V Vol. 12. Berne, Soc. Typ. 797. 4 —

— Theory of moral sentiments. 2 Vol. 8. Basel, Thourneisen. (Tourneisen S., Paris.) (a. Levrault, Strasburg.) 795. 2 —

— Inquiry into the nature and causes of the wealth of nations. 4 Vol. 8. ibid. 801. 5 6

Fein Pap. 7 21

Smith, Alex., Leben der englischen Straßenräuber. 8. Leipz. 721. — 16

Smith, Am. W., Aethiologie, od. Lehre v. d. Ursachen d. Verderbniß d. menschl. Körpers. gr. 8. Wien, Hörling. 788. — 16

— Kranken-Examen. 8. Wien. (Göthe in Leipzig.) 796. — 16

— philosoph. Fragmente üb. d. prakt. Musik. 8. Wien, Hörling. 788. — 12

Smith, Charlotte, Schiffbruchsscenen v. Theater des letzten Seekriegs, a. d. Engl. v. W. Lohmann. 8. Goslar, Lohmann. (auch Hoffmann in Hamb.) 800. — 6

— ländliche Spaziergänge, ist d. geöffneten Schreibepults 68 76 85 ns.

— rural Walks in Dialogues intended for the use of young persons. 2 Vol. 8. Leipz. Hinrichs. 803. 1 —

Smith, D., academical instructor, a new Copy-Book containing an Alphab. etc. London. (Industrie Comt., Leipzig.) 1 12

Smith, D., theses de juribus S. R. I. Vicariorum. 8. Bremen, Cramer. 712. — 4

Smith, Hy., kurzer Inbegriff d. prakt. Arzneykunst u. Anh. üb. Aderlassen, a. d. Engl. 8. Wien, Gräffer. (Sommer in Leipz.) 776. — 12

Smith, J., Uebersicht d. prophetischen Schriften d. alten Wundes, a. d. Engl. gr. 8. Libau, Friedrich. 797. 1 —

Smith, John, (ob. Joh. Schmith) Reisen, Entdeckungen u. Unternehm., welche d. wahren Illustr. d. engl. Colonien in Nordamerika bewirkt haben. 8. Berlin, Hesse. 782. — 14

— Merkwürdigkeiten d. gemeinen Wassers rc. a. d. Engl. 8. Leipz. Barth. 784. — 6

Smith, J. E., Flora Britanica, recudi cur. add. passim admot. 3 Vol. 8. Zürich, Gessner. 804–5. (I. II. 3 Rthlr. 8 gr. III. 1 Rthlr. 18 gr.) 5 2

— compendium Florae Britanicae in usum florae germ. ed. a G. F. Hoffmann. 12. Erl. Palm. 801. Schreibp. 1 4

Velinp. 1 20

— plantarum icones hactenus ineditae. II fasc. fol. London. Cotta. 790. 20 —

— Reise d. Holland. Frankreich u. Italien, a. d. Engl. 2 Thle. 8. Leipz. Weyl. Fleischer. 796. 2 12

Smith, Joh. Hch., Weissagungen d. Sybillen, nebst d. Hirtenliedern Virgils u. Popr. 4. Zurich, Luschky. 762. — 4

Smith, J. L., dissert. inaug. med. de phthisi calculosa. 4. Numb. Lechner. 803. — 5

Smith, L., de libertate humana atque divina. 8. maj. Copenh. Proft. 790. — 8

— üb. d. Natur u. Bestimm. d. Thiere und d. Pflichten der Menschen geg. d. Thiere. 8. Ebend. 790. — 16

Schreibp. — 20

— Versuch e. vollständ. Lehrgebäudes d. Natur u. Bestimm. d. Thiere und d. Pflichten d. Menschen geg. d. Thiere, a. d. Dän. gr. 8. Ebend. 793. 1 20

Smith, W., Handbuch z. Vertreib. d. schädl. vierfüß. u. geflügelten Thiere, a. d. Engl. gr. 8. Hannover, Ritscher. (Hahn) 801. 1 —

Smith, Rob., Optik, ſ. Abr. G. Käſtner.

Smith, S. Stanhope, Verſuch üb. d. Urſachen d. ungleichen Farbe u. Geſtalt d. Menſchengeſchlechts, a. d. Engl. v. Kühne, 8. Braunſchw. Schröder. 790. Rthlr. — 10

Smith, Thom., vitae quorundam eruditissimorum et illustrium virorum. 4. London. 707. 1 8

Smith, Will., Reiſe n. d. Reiche d. Todten. 8. Frkf. 734. — 4

Smitmer, F. P. v., Literatur d. geiſtl. u. weltl. Militair- u. Ritterorden überh. ſo wie d. Johanniter- od. Maltheſer-ordens u. ſeine Beſitzungen insbeſond. 8. Sulzbach, Seidel. 802. — 20

Smollet, T., History of England from the revolution to the death of George II., designed as a Continuation of Hume's history. 8 Vol. b. Basel, Thourneisen. (Tourneisen S., Paris, a. Lerrault, Strasb.) 796. 8 —

— Reiſen d. Frankreich u. Italien ꝛc. in Briefen. 2 Thle. a. d. Engl. gr. 8. Lpz. Junius. (Gleditſch.) 767. — —

Smothſon, H., vollſtändiger Hausarzt, a. d. Engl. gr. 8. Lpz. Schwickert. 783. 1 —

Snabel, H. W., amoenitates theologicae emblematicae et typicae. 4. Traj. ad Rhen. Chatelain. 727. 1 —

Snedorff, Fr., de hymnis veterum Graecorum. 8. maj. Copenhag. Proft. 786. — 6

Snedorf, J. S., Briefe. 8. Ebend. 766. — 18

— Essai d'un traité du style de Cour revu et corrigé p. Colom. 8. Gotting. Schmidt, (Hahn, Hannov.) 776. — 20

— über die burgerl. Regierung, a. d. Dän. gr. 8. Wien, Ghelen. 780. — 20

— patriotiſcher Zuſchauer, a. d. Dän. 4 Thle. gr. 8. Flensb. Korte. (Chriſtiani in Schl.) 769–72. 5 —

Snedorf, Briefe e. reiſenden Dänen, ſ. Briefe.

Snell, Chr. Wilh., 3 Abhandlungen philoſophiſchen Inhalts. 8. Leipz. Müller. (Joachim.) 796. — 16

— Verſuch üb. d. Chriſtenthum, mit beſond. Rückſ. a. d. Geſchäft d. Menſchenerziehg. ꝛc. 8. Frankf. Gebhardt u. K. 800. 1 8

— üb. frühe Bildung d. Geſchmacks, ſ. Eltern, Schullehrer ꝛc. 8. Marb. Krieger. 792. — 16

— Lehrbuch d. Kritik d. Geſchmacks. 8. Leipz. Müller. (Joachim.) 795. 1 —

— üb. etl. Hauptpunkte d. philoſ. moral. Religionslehre. 8. Ebend. 798. — 8

— hiſtor. Leſebuch aus Livius Werken geſammelt. 8. Gießen, Heyer. 795. — 14

— philoſoph. Leſebuch a. Ciceros Schriften zuſammengetr. 8. Frankf. Gebhardt u. K. 792. 1 —

— metaphyſiſche Unterhaltungen f. Liebhaber, (d. a. d. Tit. erſte Grundlinien z. Metaphyſik, u. iſt d. Encyklopädie 1ſte Abth. Philoſophie 4r Bd.) 8. Gießen, Müller. 810. 1 8

— Handbuch d. Philoſophie f. Liebhaber u. Erfahrungsſeelenlehre, (d. a. d. Titel: Empiriſche Pſychologie, u. iſt d. Encyklopädie 1ſte Abth. Philoſophie 1r Bd.) 8. Ebendaſelbſt. 809. — 20

— — 2r Bd. a. unt. d. Tit. Verſuch e. Aeſthetik f. Liebhaber, iſt d. Encyklopädie 1ſte Abth. Philoſophie 2r Bd.) 8. Ebend. 803. 1 8

— — 3r Bd. 1ſte–2te Abth. (a. unt. d. Titeln: a) Logik u. Metaphyſik; b) erſte Grundlinien d. Logik (1 Rthlr.); c) erſte Grundlinien d. Metaphyſik (1 Rthlr. 8 gr.); u. d) metaphyſiſche Unterhaltungen, iſt d. Encyklopädie 1ſte Abth. Philoſophie 3r Bd. Logik, u. 4r Metaphyſik.) 8. Ebend. 810. 2 8

— — 4r Bd. (a. unt. d. Tit. d. Hauptlehren d. Moralphiloſophie, iſt d. Encyklopädie 1ſte Abth. Philoſophie 5r Bd.) 8. Ebend. 805. 1 16

— — 5r Bd. (a. unt. d. Tit. Verſuch e. popup. philoſ. Religionslehre.) 8. Ebendaſ. 807. 1 12

— — 6r Bd. (a. unt. d. Tit. philoſophiſche Rechtslehre.) 8. Ebend. 807. 1 16

— — 7r Bd. 1ſte Abth. (a. unt. d. Tit. Ueberſicht d. Philoſophie, od. encyklopäd. Einleit. in d. Studium derſelben, iſt Encyklopädie 1ſte Abth. Philoſophie 8r Bd.) 8. Gießen, Müller. 810. Rthlr. 1 —

Snell, Chr. Wilh., üb. d. Privaterziehung junger Leute aus gebild. Ständen. 8. Frankf. Gebhardt u. K. 796. — 8

— Lehrbuch d. deutſchen Current-Schreibart f. d. obern Claſſen d. Gymnaſien. gr. 8. Frankf. Hermann. 801. — 20

— d. Sittlichkeit, in Verbind. m. d. Glückſeligk. einz. Menſchen u. ganzer Staaten ꝛc. gr. 8. Frankf. Gebhardt u. K. 790. 1 12

— Soybren u. Neophilus. 8. Marb. Krieger. 795. — 4

Snell, Fr. Wilh. Dan., Anfangsgründe d. Arithmetik u. Algebra 1ſte Abth. (a. unt. d. Tit. Anfangsgr. d. Arithmetik.) gr. 8. Gießen, Müller. 810. — 16

— — deſſelb. 2te Abth. (a. unt. d. Tit. Anfangsgründe d. Algebra. gr. 8. Ebend. 810. — 16

— leichtes Lehrbuch d. Arithmetik, Geometrie u. Trigonometrie, m. 5 K. 2 Thle. 8. Gießen, Heyer. 809. — 20

— vermiſchte Aufſätze. 8. Marb. Krieger. 796. — 10

— üb. philoſoph. Criticismus, in Vergleich. m. Dogmatism. u. Scepticism. 8. Gießen, Taſche. 802. — 8

— und Chr. Wilh., Encyklopädie der Realkenntniß und Schulwiſſenſchaften f. höh. Bildungsanſt. ausgearb. v. e. Geſellſch. Gelehrten, ſ. Encyklopädie.

— üb. e. neue u. bequeme Art d. Factoren einzurichten ꝛc. m. 1 K. 4. Gießen, Heyer. 800. — 6

— Genealogie d. jetzt regier. europ. Häuſer. 8. Gießen, Müller. 808. — 8

— Anfangsgr. d. Geometrie u. Trigonometrie. 2e 3e Abth. m. K. gr. 8. Ebend. 809. (2e 16 gr. 2e 16 gr. die Kpfr. 10 gr.) 1 18

— üb. d. Gleichmüthigkeit. 8. Gießen, Heyer. 793. — 8

— kurze Darſtell. u. Erläut. d. Kantiſchen Kritik d. äſthet. Urtheilskraft. 2 Thle. gr. 8. Mannheim, Schwan und G. 791–92. (à 18 gr.) 1 12

— genealog. Leſebuch, ſ. deſſen Genealogie.

— u. C. W., kleines Leſebuch f. d. Jugend. 3 Thle. 8. Gießen, Müller. 810. 1 8

— erſte Grundlinien d. Logik, ſ. Encyklopädie 1ſte Abth. Philoſophie 3r Bd.

— Handbuch d. reinen Mathematik. 2 Bde. m. K. gr. 8. Gießen, Müller. 804–9. (1r 2 Rthlr. 2r 2 Rthlr. 8 gr.) 4 8

— Menon, od. Verſuch in Beitr. d. vornehmſt. Punkte aus Kants prakt. Kritik zu erläutern. gr. 8. Mannheim, Schwan u. G. 796. 1 4

— Anfangsgründe d. Naturlehre. 2 Thle. ſ. Encyklopädie 4te Abth. Naturwiſſenſchaft 1r 2r.

— Handbuch d. Philoſophie, ſ. Ch. W. Snell.

— Lehrbuch f. d. erſt. Unterr. in d. Philoſophie. 2 Thle. 8. Gießen, Heyer. 810. — 20

— leichtes Lehrbuch d. Phyſik für Schulen. gr. 8. Gießen, Müller. 809. 1 8

— empiriſche Pſychologie, ſ. Encyklopädie 1ſte Abth. Philoſophie 1r Bd.

— kurze u. leichte Anweiſ. z. ebenen Trigonometrie, m. 1 K. 8. Marb. Krieger. 798. — 8

— tabellar. Ueberſicht üb. d. Volksmenge von 600 Städten. gr. Fol. Gießen, Taſche. 809. — 6

— Sammlung v. 66 Uebungsaufgaben, a. d. Lehre vom Größten u. Kleinſten, nebſt ihrer Auflöſ., f. Anfänger in der Differenzialrechnung, m. 2 K. gr. 8. (auch mit dem Titel: mathemat. Uebungsaufgaben.) Gießen, Müller. 810. 1 —

— — Zuſätze dazu. gr. 8. Ebend. 810. — 8

Snell, J. Fr., u. J. Ph. L., Leben u. Meinung. der erſten griech. Philoſophen, a. Diogenes Laertius überſ. m. Anmerk. 8. Ebend. 807. — 20

Snell, Joh. Pet., Abhandl. v. d. Eidſchwüren. 8. Marb. Krieger. 775. — 3

— Grundriß z. e. vollſt. Religionsunterricht z. katechet. Gebr. b. Unterweiſ. d. Confirmanden. 8. Frkf. Pech. (Tuſch in Gräz.) 791. — 3

— Sophokles, od. d. richt. u. begreifl. Vorſtellungsart eines

vernunftmäß. Moralſyſtems. 8. Bremen, Willmanns. (Müller.) 797. Rthlr. — 5

Snell, Joh. Pet., neuer Verſuch e. deutſchen Sprachlehre. 8. Offenbach, Brede. 799. — 8

Snell, Joh. Pet. Lud., neue Ueberſetz. u. Erklär. d. Apoſtelgeſchichte, f. Gebr. f. Schullehrer. 8. Frankf. Pech. (Tuſch in Grätz.) 791. 1 —

— katechet. prakt. Handbuch üb. ſ. Katechismus d. chriſtl. Lehre. 2 Thle. 8. Gießen, Heyer. 799–802. (I. 16 gr. II. 20 gr.) 1 12

— neuer Katechismus d. chriſtl. Lehre nach Anleitung des Hannöverſchen, mit untergeſetzten Fragen. 8. Ebendaſelbſt. 810. — 5

— Sittenlehre für Kinder, ein Leſebuch zum Gebrauch in deutſchen Schulen. 8. Ebend. 804. — 10

— Sittenlehren in Beyſpielen f. Bürger u. Landleute. 2 Thle. 8. Frankf. Willmanns. 807. (à 12 gr.) 1 —

— Kritik d. Volksmoral f. Prediger. 8. Heidelberg, Pfähler. (Braun.) 797. 2 —

— Volkspredigten u. Geſpräche üb. Gegenſtände d. reinen Sittenlehre. 8. Gießen, Heyer. 795. — 10

Snell, K. Ph. Mich., Briefe üb. d. ruſſiſche Kriegsweſen. 8. Neuwied. (Gebra in Th. Chr.) 790. — 6

— Beſchreibung d. ruſſ. Provinz. an d. Oſtſee. gr. 8. Jena, Akadem. Buchhdl. 794. 1 —

— Chrestomathia oeconomica, c. praef. Harles. 8. Marb. Krieger. 780. — 6

— v. d. Handlungsvortheilen, welche aus d. Unabhängigk. d. verein. Staaten v. Nordamerika f. d. ruſſ. Reich entſpringen. 8. Riga, Hartknoch. 785. — 4

— e. Wort z. Vertheid. d. alt. Glaubens ꝛc. 8. Frankfurt, Brönner. 799. — 12

Snell, Ludw. Jm., nützl. Allerley z. Beluſtig., Beſſer., Belehr. u. Warnung d. unerfahr. Jugend ꝛc. 2 Thle. 8. Offenbach, Brede. 807. — 20

— üb. Despotismus und moraliſche Freyheit. 8. Ebend. 789. — 4

— Epiktets Enchiridion, ſ. Epiktet.

— neue unterhaltende u. lehrr. Geſchichten, m. 3 K. 8. Frankf. Willmanns. 809. — 20

— moral. Lehrſätze d. Beyſpiele d. heil. Schrift erläutert. 8. 8. Nrnb. Monath u. K. 800. — 18

— populäre Predigten, in beſtänd. Rückſicht auf d. Grundſ. d. prakt. Vernunft. 8. Neuwied. (Gebra in Th. Chr.) 794. — 9

— popul. Predigten mit beſtänd. Rückſicht a. d. Grundſ. d. prakt. Vernunft. 1ſte 2te Samml. 8. Bremen, Willmanns. (Müller.) 796. — 20

— — 3te 4te Samml. od. neue popul. Predigten. 1ſte 2te Samml. 8. Ebend. 797–98. (à 12 gr.) 2 —

— chriſtl. Troſt- u. Beſſerungsbuch in beſond. Fällen. 8. Berlin, Gädicke. 802. — 16

— Unterredungen e. Vaters m. ſeinen Söhnen üb. d. natürl. Religion. 8. Neuwied. (Gebra in Th. Ehrenbreitſtein.) 804. — 8

— d. vornehmſt. Wahrheiten d. natürl. Religion a. d. Sittenlehre. 8. Bremen, Willmanns. (Müller.) 798. — 10

— Warnungen für die Jugend in Beyſpielen. 8. Lemgo, Meyer. 800. — 16

Snell, M., Erklär. d. göttl. Gebots v. d. Keuſchheit. 8. Frankf. Pech. 795. — 3

Snetlage, B. M., üb. e. Hinderniſſe, welche d. Erfolg d. Erziehung u. d. vermehrte Wohlfahrt d. Staaten aufhalten. 8. Berlin, Hande u. Sp. 805. — 4

— — erſte Fortſetzung hiervon. gr. 8. Ebendaſ. 806. — 8

— Franke ds Revolution iſt warnend u. lehrreich für alle Nationen. 2 Thle. 8. Hamm, (Sommer in Lpz.) 794–96. (à 8 gr.) — 16

— Frankreichs Revolution iſt warnend u. lehrreich für alle Nationen, e. polit. pädagog. Abhdl. 8. Münſter, Coppenrath. Rthlr. — 8

Snetlage, B. M., üb. den gegenwärt. Zuſtand der Schulen ꝛc. 8. Münſter, Platvoet. 798. — 8

Snetlage, Leonh., de juris universi ratione. 8. maj. Halae, Hendel. 789. — 8

Snetlage, Lion., Contes politiques et tableaux du 18 Siècle. 8. Berlin, Schoue. 779. — 8

— Dictionnaire nouveau français contenant les express. de nouv. création du peuple français etc. 8. Götting. Dieterich. 795. — 14

Schreibp. — 18

— neues deutſch-franz. Wörterbuch, e. Hülfsmitt. zur bequemen Anwend. d. neuen franz. Wörter u. Redensarten, v. Fr. la Cosie. gr. 8. Lpz. Hoh. 796. — 18

Sniadezki, Andr., Theorie d. organiſchen Weſen. a. d. Pohln. v. Joſ. Moritz. 1r Bd. 8. Königsb. Unzer. 810. 1 —

Snorr, Sturlae filii, historia regum norvegicorum, dan. et lat. ed. Schöning. II Tom. fol. maj. Copenhag. Pelt. 777. 11 —

So endete Preußen. gr. 8. (Horaczeck in Hamburg.) 808. — 8

So denke ich üb. d. Geſetzgebung d. Abteyen im Jahr 1782. 4. Nördlingen, Beck. — 8

Soardi, Laur., institutio naturalis ad honestatem. 8. Patav. (Post, Lausanne.) 765. — 12

Soane, Predigten üb. verſchiedene Materien, 2 Thle. nebſt Haberkorn von Habersfeld Ergänzen zu dieſen u. d. ält. Neuville Predigten um ſolche auf d. Sonn. u. Feſttage zu gebr. 2 Thle gr. 8. Breslau, Korn d. ält. 781. 1 12

Soardi, S. A., de suprema Romani pontif. auctor. hodierna eccles. Gall. doctrina; ed. de Bulinuk. 4. maj. Heidelb. Braun. 793. 2 —

Soarius, Cypr., methodus parandae eloquentiae. 8. Nürnb. 712. — 12

— de arte rhetorica 8. Augsb. Wolf. 755. 4 —

Soave, Frz., moraliſche Erzählungen, a. d. Ital. frey überſ. 8. Leipz. Joachim. 1 —

— Grammatica ragionata della lingua italiana. 8. Zwickau, Schumann. 801. — 12

— moraliſche Novellen f. d. Jugend, a. d. Ital. 8. Lpz. Schneider. (Linkʼ.) 787. — 19

— Novelli morali. 8. Lips. Köhler. 806. — 21

— Novelli morali. 12. Padova. (Sommer, Leipz.) 798. — 20

— Novelli morali e filosofici. P. I. 8. Berlin, Salfeld. 1 8

Sobiech, Sim., Compendium theologiae moralis, II Ptes. 8. Breslau, Korn d. ält. 806. (à 16 gr.) 1 8

Sobrino, aumentata a nuevo diccionario de las lenguas Espanola, Francesa et Latina, II Tmo. 4. maj. Leyden. Weidmann. 781. 4 —

— Dictionnaire espagnol, françois et ital., et franç., espagnol et latin, avec Supplément, II Tom. 4 Livr. (Thourneisen, Basel.) 791. 10 —

Socher, G., Beurtheilung neuer Syſteme in d. Philoſophie, e. Rede. 8. Ingolſt. (Krüll in Landshut.) 800. — 5

— Chriſtenliederbuch im Auszuge. gr. 8. München, Lentner. 807.

— üb. d. Eheſcheidung in kathol. Staaten. gr. 8. Landshut, Krull. 810. — 16

— Grundriß d. Geſchichte d. philoſoph. Syſteme, von d. Griechen bis auf Kant. gr. 8. München, Lentner. 802. 1 3

Socher, P. F., Kirchenlieder z. Gebrauch b. d. kathol. Gottesdienſt f. d. ganze Jahr. a. Augsb. Lotter u. Sohn. 801. — 12

— neuer Meßgeſang. 4. Ebend. 808. — 5

— Meßlieder. 4. Ebend. 808. — 5

Socin, Abel, Anfangsgründe d. Elektricität, m. K. gr. 8. Hanau, Brönner. 779. — 10

Socquet, prakt. chem. Abhandlungen, a. d. Franz. m. Anmerk. von J. B. Trommsdorff. gr. 8. Erfurt, Henningʼs. 803. — 18

Socrate, le Rustique, ou description de la conduite domestique et morale d'un Payſan philoſophe. 8. Zürich, Orell. 768. Rthlr. — 16

Socrates, der deutſche, od. unpartheyiſch. Anzeige verſchied. nicht ſowohl bekannter als vielmehr in Abfall gerathener Hauptwahrheiten. 8. Leipz. 752. — 6

— d. deutſche, od. Original-Ideen üb. die Schickſale der Menſchen. gr. 8. Leipz. Junius. (Gleditſch.) 799. 1 4

— Geiſt, ſ. Geiſt d. Socrates.

— Sohn d. Sophroniſkus, e. dramat. Gemälde, v. W. F. Heller, m. K. 2 Thle. 8. Frankf. Eßlinger. 795. 2 8

Schreibp. 3 4

— d. Leipziger, eine Wochenſchrift. 4. Leipzig, Heinſius. 728. 1 —

— Betracht. über d. Rechte u. Pflichten Gottes. 8. Erfurt, Hemeyer. 763. —

— eine moral. Wochenſchrift. 10 Stk. 8. Berlin. 748. — 6

Soden, Jul. v., d. autariſche Geſetz, Beweis d. Nothwendigkeit e. Ackergeſetzes ꝛc. 8. Augsb. Späth. 797. — 5

— Bielbia od. Ideen. 8. Leipz. Leo. 796. — 20

— Deutſchlands Annalen des J. 1791, 1r Bd. 8. Wien, Alo. Doll. (a. Maule in Chemnitz.) 796. 1 8

— Aurora, ſ. Schauſpiele.

— Anna Boley. — Blanka Capello, ſ. unt. Schauſp.

— Cameraliſtik für den Landadel. 8. Hof, Bierling. 784. — 20

— Geiſt d. Criminalgeſetze. 3 Bde. 8. Ebend. 787. 2 —

— über Nürnbergs Finanzen. gr. 8. Nürnberg, Felſecker. 795. — 2

— die Franzoſen in Franken 1796, m. K. 8. Nürnberg, Pech. (Seidel in Sulzbach.) 797. 1 8

— Geiſt d. peinlichen Geſetzgebung Deutſchlands. 2 Bde. gr. 8. Frankf. Eßlinger. 792. 2 —

— d. franzöſiſche Merkur, ſ. d. Jahre 1801–4. 8 Bde. 8. Osnabruck, Bliethe. 18 —

— Mythologie der Chriſtus-Religion, ſ. deſſ. philoſoph. Schriften 1r.

— d. Nationalökonomie, e. philoſoph. Verſuch über den Nationalreichthum u. d. Mittel, ihn zu befordern. 4 Thle. gr. 8. Leipz. Barth. 805–10. (I. 1 Rthlr. 6 gr. II. 1 Rthlr. 18 gr. III. 1 Rthlr. IV. 2 Rthlr. d. 4e b. a. d. Tit.: Lehrbuch d. Nationalökonomie z. Gebr. öffentl. Vorleſ.) 6 —

Schreibp. (I. 1 Rthlr. 10 gr. II. 2 Rthlr. III. 1 Rthlr. 4 gr. IV. 2 Rthlr. 8 gr.) 6 22

— — Anhang dazu, ſ. H. W. Crome Ideen.

— Pſyche, über Daſeyn, Unſterblichkeit und Wiederſehen. gr. 8. Nürnb. Felſecker. 795. — 8

— Pſyche, e. Mährchen in 4 Büch. e. Verſuch zur Erklär. der Mythen d. Alterthums, m. K. 8. Berlin, Maurer. 801. — 20

— Romeo u. Juliette, ſ. unt. Schauſpiele.

— Schauſpiele. 4 Bde. 8. Berlin, Maurer. 788–91. (I. 18 gr. enth. a) Cleopatra, b) Don Quixote, c) d. Proceß, d) Arcadien. II. 20 gr. a) die Braut, b) d. neue Timon, c) Laura. III. 1 Rthlr. a) Leben u. Tod Kaiſer Heinrich IV., b) Roſalie v. Felsheim od. Lilliput 1r Th., c) die Negerin oder Lilliput 2r Th. IV. 20 gr. a) Ernſt Graf von Olcichen, b) Yanez de Caſtro, c) der raſende Roland.) 3 10

— philoſophiſche Schriften. 1r Th. 8. Osnabruck, Karl. (Bliethe.) 800. 1 12

— Franz v. Sickingen, ſ. unt. Schauſpiele.

— d. Spanier in Peru. 1r Bd. m. 3 K. 8. Berlin, Maurer. 793. 1 12

— d. Spanier in Mexico od. 2r Bd. d. vorhergehenden, m. 5 K. 8. Ebend. 795. 1 —

— dramat. Taſchenbuch f. d. J. 1803. 8. Osnab. Bliethe. — 18

— Thalia u. Melpomene I. 1s 2s Hft. m. K. gr. 4. Chemnitz, Hoffmann. (Maule.) 797. (à 20 gr.) 1 16

— Gallerie d. deutſchen Theaters No. 1, 2. gr. 4. Chemnitz, Hoffmann. 797. 1 —

— Virginia, ſ. Schauſpiele.

Soden, Jul. v., Joe, ſ. in Romanen.

Sodor, voyez S. d. S. Roland.

Soderberg, D., Abhdl. v. d. Hämorrhoiden, a. d. Engl. 8. Altenb. Richter. (Acad. Buchhdl. in Jena.) 778. Rthlr. — 6

Söſſing, Juſt., geiſtr. Jeſusgebete, v. d. Beicht u. Communion, im Amt u. Stande. 8. Rudolſtadt. 710. — 8

Sohm, J. B., Beantwortung einiger Preisaufgaben, welche Se. hochfürſtl. Gnaden Franz Ludwig ſämmtlichen Landgeiſtlichen im Weinmonat 1787 zuſtellen ließen. gr. 8. Würzburg, Riemner. 789. — 6

— comment. histor. sistens Lutheranorum novissima dissidia de canone div. script. 8. maj. Freyb. Wagner. 761. — 3

Sohn, d. 7te, ein Geiſterſeher, Fragment a. d. erſt. Quartal d. 18n Jahrhund. 8. Leipz. Weigel. 805. — 3

Soins faciles, pour la propreté de la bouche et pour la conversation des dents etc. 8. Berne, Soc. Typ. — 5

Solp, F., Abhdl. v. d. Steinſchnitt, a. d. Lat. 8. Wien, Kurzböck. (Camesina.) 777. — 4

Soirées, les, de quelques religieuses. gr. 8. Gotha, Ettinger. 786. — 21

Solander, Lyſ., d. Wagenanker, eine Anſtalt d. Fuhrwerke gegen Unglücksfälle von ſcheuen Pferden, m. K. 4. Lemgo, Meyer. 746. — 4

Solbrig, C. F., Auswahl beliebt. Gedichte, ſ. Auswahl.

Solbrig, Dav., allgemeine Schrift, oder Art d. Ziffern zu ſchreiben. 8. Coburg. 736. 1 —

Soldan, Chr. H. Chr., pract. Anweiſung f. Volksſchullehrer, welche ihre Lehrlinge im Rechtſchreiben u. in d. Abfaſſung der im gemeinen Leben vorkommend. ſchriftl. Aufſätze üben wollen. 8. Nürnb. Raspe. 802. — 12

— d. Lehrer in Bürger u. Landſchulen, was er iſt und was er leiſten ſoll. 8. Marb. Krieger. 801. — 12

— neues allgem. deutſch. Leſebuch f. d. Bürger u. Landmann. 8. Weißenf. Boſe. (Baumgärtner in Leipz.) 801. — 8

Soldan, Joh. Fr., 2 Fragen, denen, welche keine unaufhörliche Hölle zugeben, vorgelegt. 8. Halle, Trampe. 795. — 3

— moral. Gedanken v. d. Andachtsley. 8. Halle, Gebauer. (Hahn in Hannover.) 757. — 8

Soldan, K. L., Religionsvorträge nach Grundſätzen d. reinen Sittenlehre. 8. Gießen, Heyer. 799. — 6

Soldat, der, ſ. compendiöſe Bibliothek.

— der, als Beyſtand der Polizey, oder Anleit. zur Kenntniß d. Garniſonpolizey von der Beſtimmung d. Militairs in Friedenszeiten. 8. Weimar. (Gädicke in Berlin.) 807. 1 —

— d. chriſtliche, od. Betracht. z. Bildung der Kriegsleute. 2 Thle. 8. Berlin, Realſchuldruckhdl. 761–62. — 12

— le, ou le métier d'honnête avec un essai de Bibliothèque militaire. 8. Francf. 763. — 20

— der, u. d. Sprüchworte: das luſtige Elend. 8. Cleve, Bärſtecher. (a. Coppenrath in Münſter.) 773. — 9

— d., e. wöchentl. Unterhaltung, m. K. 3 Thle. u. 1r Bd. 1s 2s Hft. 8. Hamburg, Moller. 779–85. 4 —

— der, in d. alten u. neuen Kriegswiſſenſchaft gründlich unterrichtete. 8. Leipz. Heinſius. (Gleditſch.) 765. — 6

— d. vollkommene, od. Abſchilderung eines wahrhaftigen Helden. 4. Altenb. Richter. 744. — 8

Soldaten, üb. d. berittenen, d. 19n Jahrh. 8. Königsberg, Nicolovius. 805. — 3

— die, ein militairiſches Bilderbuch f. Kinder, m. ill. K. Taſchenform. Pirna, Friese. 809. 1 —

Soldatengeſpräche, zur Fortpflanzung der Gottſeligkeit unt. den Soldaten ꝛc. 8. Tübingen, Fues. — 5

Soldatengruppen, zum Nachzeichnen u. Illuminiren für Kinder, m. 6 color. Vorlegeblättern u. 12 Blatt zum Illuminiren. 4. Pirna, Friese. — 12

Soldatenſchule für d. Infanterie nach d. franz. Regl. 8. Braunſchw. Vieweg. 808. — 20

Soldatenſpiel für kleine Kinder, m. 56 K. 8. Leipzig, Beer. (Graffe in Weißenf.) 790. — 12

Solderhöhung, üb. d., d. preuß. Armee ꝛc. 8. Leipzig, Sommer. 799. Rthlr. — 10

Solduer, L., théorie et tables d'une nouvelle fonction transcendante. gr. 4. München, Lindauer. 1 —

Soleilhet, D., epistola ad Roux circa annot. novae pulsuum doctr. utiles, quas nuper publici juris fecit de Haen. 8. Vien. Gröller. 770. — 10

Sölemann, J. F., Einleitung in die Pharmaceutik ꝛc. 8. Lemgo, Meyer. 761. — 5

Solemnités qui se sont passées à Stockholm 1771—72 in 19 Fol. Kupf. Lüneburg, Herold u. W. 1 —

Soleysel, v. Solleysel.

Solger, A. R., Bibliotheca sive suppellex liberorum impressorum in omni genere scientiarum maximam partem rarissimorum etc. III Tomi. 8. maj. Nürnb. Endter. 1 8

Soliguac, v., allgem. Geschichte von Polen d. auf jetzige Zeiten. 2 Thle. gr. 8. Halle. (Grasse in Weißenfels.) 765–66. 5 —

Soliloquium v. der wahr. Eigensch. e. Schriftstellers u. wie einer solches werden könne, a. d. Engl. 8. Magdeb. Scheidhauer. 746. — 5

Solingen, A. v., d. Mechanische der Geburt, a. d. Holl. v. G. Salomon. 8. Hannov. Ritscher. (Hahn.) 801. 1 4

Solingen, Conr., Handgriffe d. Wundarzeney, nebst Pflicht d. Wehemütter. 4. Witt. übers. Zimmermann. 712. 1 12

Solinus, C. I., Polyhistor. 8. Bipont. (Treuttel et W. Strasb.) 794. — 10

Schreibp. — 12

— Polyhistor, ex ed. Salmasii c. I. M. Gessner. 8. Lips. Bauer. 777. 1 —

Solis, Ant. v., Geschichte d. Eroberung v. Mexico, od. d. Einnahme des nördl. Amerika, sonst Neuspanien genannt. 2 Thle. 8. Kopenhagen, Prost. 750–53. 1 —

Solitaires, les deux, des Alpes. 12. Berne, Soc. Typ. — 16

Solitüden, für, 18 Stück. 8. Leipz. Schneider. 784. — 6

Soll man junge Leute über die eigentl. Erzeug. d. Menschen belehren? 8. Stendal, Franzen u. G. 784. — 5

— u. kann die ungarische Sprache zur einzigen Geschäftssprache im Königreich Ungarn u. d. m. demselben vereinigten Ländern gemacht werden? 8. Preßburg, Weber. 810. — 8

— in Berlin eine Universität seyn? ꝛc. 8. Berl. Amelang. — 12

Schreibp. — 16

Söll, Aloys v., Abhandlung v. der Unschuld ꝛc. 12. Insbruck, Fischer. 805. — 8

Söll, Anton, tractatus de legibus. fol. Augsburg. (Weidmann, Leipz.) 742. 5 —

— — id. lib. VI Vol. fol. Augsb. Wolf. 742. 3 8

— scientia legum quaestionib. ad legem positiv. naturalem pertin. 4. Ingolstadt, Krüll. 724. — 16

Sollen die Christen sich beschneiden od. d. Juden taufen lassen? 8. Berlin, Braun. 800. — 4

— wir uns. Kindern die Schutzpocken einimpfen lassen? 8. Eisenberg, Schöne. 803. — 6

Solleysel, de, le parfait Maréchal etc. II. Vol. gr. 4. Francf. Varrentrapp et W. 775. 4 —

— vollkomm. Stallmeister. 2 Thle. 4. Genf. 702. 2 —

Sölling, H. G. F., de febre carcerum. 8. Marb. Krieger. 790. — 7

Solmé-Baruth, u. v. Justi Abhandl. von Eisenhämmern, s. Abhandlung.

Soltau, Dier. Wilh., Beyträge z. Bericht. d. Adelungischen grammat. kritisch. Wörterbuchs. gr. 4. Lüneburg, Herold u. W. 806. — 20

— Pfauenfedern, s. in Romanen.

— Reinecke Fuchs, s. Reinecke.

Sollte die Einführung einer allgemeinen Beichthandlung bey den lutherischen Gemeinden nicht rathsam und möglich seyn? ꝛc. 8. Hamburg, Gundermann. 799. — 3

Sollte man wohl sein Lehramt in der lutherischen Kirche beybehalt. können ꝛc. gr. 8. Bukow, Wedner. 777. Rthlr. — 4

— die Stallfütterung, s. Stallfütterung.

— d. vorgeschlag. Vereinigung d. alt. Freymaurerey mit d. Jesuitenorden im Stande seyn, d. Revolutionswesen zu dämpfen? 8. Wien, Pazowsky. 796. — 5

— man d. Vernichtung d. deutschen Reichsverfassung wünschen? 8. Frankf. Herdrand in Tubing. 798. — 12

Solon, d. deutsche, welcher an d. großen Strafe nach d. Reiche der Todten den Ausgang der Menschen beschauet. 8. Frankf. 729. — 6

— der wirtembergische, Wahlspruch desselben: Respice finem. 8. Frankf. Fleischer. 766. — 5

— d. wirtembergische. 8. Stuttg. Steinkopf. 765. — 8

Sommaire des mots les plus usités à l'usage des François et des Allemands, od. d. geschwinde Franzos ꝛc. 8. Salzburg, Oberer. 809. — 8

Sommer, Eb., Elementargesetzbuch f. alle Menschen, (a. unt. d. Titel: Gott ist Gesetzgeber ꝛc.) gr. 8. Cöln, Fabricius. 802. 1 —

— Grundlage z. ein. vollkommenen Staat. gr. 8. Cöln, Ordenloven. (Fabricius.) 802. 1 8

— Abhandlung das Jagdwesen einzurichten ꝛc. 8. Cöln, Fabricius. 797. — 3

— System des Code Napoleon in Fragen u. Antworten. 2 Thle. gr. 8. Cöln, Kommerskirchen. 807. 3 8

— Abhandlung d. Priesterthum einzuschränken. 8. Cöln, Fabricius. — 4

— Commentar über d. Jülich-Bergische Rechtsordnung. gr. 8. Ebend. 1 12

Sommer, Fr. Wilh., tabulae genealogicae ducum superioris et inferioris Silesiae ab initio saeculi XII. usque ab XVIII. acced. diplomata ad Silesiam pertin. adhuc inedita. 4. Breslau, Meyer. 744. — 12

— regnum vandalicum antiquam Silesiam complectens. 4. ibid. 722. — 8

Sommer, Gottfr. Chr., specimen theologiae soharicae cum christiana amice convenientis. 4. Gotha, Mevius. (Dieterich, Göttingen.) 734. — 12

Sommer, Joh. Casp., v. grauen Staare u. Glaucoma. 8. Berlin. 743. — 6

Sommer, J. Ch., d. Arc d. weibl. Beckens, m. K. gr. 8. Weißenfels, Severin. (Bose.) 797. — 4

— Geschichte e. Zwillingskalbergeburt. gr. 8. Leipz. Crusius. (F. C. W. Vogel.) 788. — 4

— Praenotitiones obstetriciae. 8. maj. Helmstädt, Fleckeisen 801. — 4

Sommer, Joh. Heinr., vindiciae libertatis corporis nobilium S. R. I. 4. Götting. 756. — 8

Sommer, J. M., Anleit. ausländ. Weinstöcke zu pflanzen. 8. Stuttg. Steinkopf. 785. — 3

— — dass. 8. Stuttgart, Metzler. (a. Löffler in Mannh.) 791. — 4

Sommer, Joh. Mart., querelae de injusto solidioris eruditionis contemtu. 8. Hafniae, Pelt. 756. — 3

— miscellaneae observationes in loca novi foederis etc. 8. ibid. 758. — 4

Sommer, M. L., populaires Lehrbuch der Vernunftmoral, zunächst f. Schullehrer. 8. Gießen, Heyer. 801. — 6

Sommerau, Auszug aus Mosheims Sittenlehre, siehe K n

— geistliche Reden und Uebungen für die Fastenzeit. gr. 8. Wien, Geistinger. 807. 1 8

Sommerfeld, C., Geographie z. Gebr. f. d. Jugend, u. e. Anh. von d. mathemat. Geographie. 8. Flensb. Korte. (Christiani in Sch.) 784. — 16

Sommerhof, Joh. Chr., lexicon pharmaceutico-chymicum. fol. Nürnb. 713. 2 8

Sommering, E. Fr. a., introductio in universum jus. 4. Stiriae. 729. 1 —

Sömmering, S. Th., icones organi auditus 9 Tabulae c. descriptione. fol. Francf. Varrentrapp et W. 807. Rthlr. 7 12
— de concrementis biliariis corporis humani. 8. ibid. 795. — 8
Schreibp. — 9
— de corporis humani fabrica, latio donata et ab ipso auctore emendata. T. I. de Ossibus. 8. maj. Francf. Varrentrapp et W. 794. 1 16
Schreibp. 2 —
— — T. II. de Ligamentis. 8 maj. ibid. 795. — 8
Schreibp. — 9
— — T. III. de musculis. 8. maj. ibid. 796. 1 4
Schreibp. 1 10
— — T. IV. de cerebro et nervis. 8. maj. ibid. 798. 1 4
Schreibp. 1 10
— — T. V. de angiologia. 8. maj. ibid. 1
Schreibp. 2 5
— — T. VI. de Splanchnologia. 8. maj. ibid. 801. 1 10
Schreibp. 1 18
— tabulae Embryonum humanorum, c. 2 tab. aer. inc. et 2 Vign. junct. descript. fol. maj. ibid. 799. 6 —
— de basi encephali et originibus nervorum cranio egredientium. lib. V. c. 4 tab. aen. 4. maj. Götting. Vandenhök et R. 778. — 20
— tabulae baseos encephali, c. Lg. fol. Francf. Varrentrapp et W. 800. 5 6
— icones organi gustus et vocis, 4 tab. c. descriptione. fol. maj. ibid. 807. 4 12
— v. Hirn u. Rückenmark. 8. Mainz. (F. C. W. Vogel in Leipz.) 788. — 8
— — daſſ. 8. Leipz. Gräff. 797. — 8
— vom Baue d. menſchlichen Körpers. Th. v. Knochen u. Knorpeln. gr. 8. Frankf. Varrentrapp u. W. 801. 2 —
— — 2r Bd. Bänderlehre. gr. 8. Ebend. 801. — 9
— — 3r Bd. Muskellehre. gr. 8. Ebend. 801. 1 12
— — 4r Bd. Gefäßlehre. gr. 8. Ebend. 801. 2 5
— — 5r Bd. 1r Th. Hirn- u. Nervenlehre. gr. 8. Ebend. 800. 1 8
— — 5r Bd. 2r Th. Eingeweidelehre. gr. 8. Ebend. 796. 1 12
— Abhandl. üb. die ſchnell u. langſam tödtenden Krankheiten d. Harnblaſe u. Harnröhre bey Männern im hohen Alter. gr. 4. Frankf. Varrentrapp u. W. 809. 2 —
Velinpap. 4 —
— Abbild. u. Beſchreib. ein. Mißgeburten, die ſich auf d. anatom. Theater zu Caſſel, dermalen zu Marburg befinden, m. 12 K. fol. Mainz. (Andreä in Frankf.) 791. 1 4
— de morbis vasorum absorbentium corporis humani etc. 8. maj. Francof. Varrentrapp et W. 795. 1 —
Schreibp. 1 4
— über Urſache u. Verhütung der Nabel- u. Leiſtenbrüche. gr. 8. Ebend. 797. — 8
— icones Oculi humani, c. 14 tab. aen. nigris et 2 tab. pict. fol. maj. ibid. 19 —
— icones organorum humanorum olfactus, c. 9 tab. aen. fol. maj. ibid. 810. 7 12
— über d. Organ der Seele, nebſt ein. Schr. v. J. Kant, m. K. gr. 4. Königsb. Nicolovius. 796. 1 —
— über e. wicht. Pflichten gegen die Augen. gr. 8. Frankf. Varrentrapp u. W. 803. — 6
— u. Weiſeiten, 2 Preisſchriften: üb. die Struktur, d. Verrichtung u. d. Gebrauch d. Augen. gr. 8. Berlin, Voß. 8o5. — 18
— tabulae sceleti humani, aeri incisae c. descript. fol. maj. Francof. Varrentrapp et W. 797. 1 8
— üb. die Schädlichkeit d. Schnürbrüſte, nebſt noch e. Abhandl. darüber v. ein. Ungenannt. u. ein. Vorrede v. Salzmann. 8. Leipz. Crusius. (F. C. W. Vogel) 788. — 8
— üb. die Wirkungen d. Schnürbrüſte, m. 1 Kpf. gr. 8. Berlin, Voß. 795. — 10

Sömmering, S. Th., u. Lehr, Prüfung der Schuß- od. Kugblatterm, d. Gegenimpfung mit Kinderblattern. 8. Frankf. Guilhaumann. 801. Rthlr. — 5
— Abbild. der Sinnorgane, 1ſte Lieferung d. menſchl. Auges, m. 14 ſchwarz. u. 2 illum. K. fol. Frankf. Varrentrapp u. W. 801. 19 —
— — 2te Lieferung d. menſchl. Hörorgane, m. 9 K. fol. Ebendaſ. 805. 7 12
— — 3te Lieferung d. menſchl. Geſchmacks- u. Sprachorgane, m. 4 K. fol. Ebend. 806. 4 12
— — 4te Lieferung d. menſchl. Organe d. Geruchs. fol. Ebend. 809. 7 12
— Bemerk. üb. Verrenkung u. Bruch des Rückgrats, m. 2 K. gr. 8. Berlin, Voß. 795. — 6
— üb. die körperl. Verſchiedenheit d. Mohren vom Europäer, m. K. 8. Varrentrapp u. W. 785. — 9
Sommerlath, C., erprobtes ökonom. Manual, od. gründlich abgefaßte Anweiſ. f. Gutsbeſitzer, Landwirthe, Bäcker, Bier- u. Eſſigbrauer, Branntweinbrenner ꝛc. z. vortheilh. Verbeſſer. ihrer Anlagen. 6. Altenb. (Kohler in Leipz.) 2 20
Sommermährchen, launige, bey lang. Sommertagen zu erzählen. gr. 8. Baſel. Serini. 785. 1 —
Sommernächte, philoſ. u. moral. Inhalts. 8. Erfurt, Keyſer. 778. — 6
Sommersberg, Fr. Wilh. v., Schleſien, ſ. Schleſien.
— Silesiacarum rerum scriptores adhuc inediti c. accessionib. III Tmi. fol. Breslau, Meyer. 729–32. 8 —
Sommerſchilderungen, d. Deutſch., Engl. u. Franzoſen, vorzügl. d. von Gleim u. Thomſen, z. angenehm. Vergleich. f. Freunde d. Schönen, überſ. m. Anmerk. von W. Jul. Wiedemann. 8. Quedlinb. Ernſt. 803. 1 —
Sommerſtunden, (von Emilie v. Berlepſch). 1r Bd. 8. Zürich, Orell, Füßli u. C. 811. 1 —
Sommerville, Rob., Ueberſicht d. Düngungsmittel u. deren Wirkſamkeit, a. d. Engl. von C. A. Wichmann. gr. 8. Leipzig, Breitkopf u. H. 800. 2 —
Sommerzeitvertreib, angenehmer, eine Wochenſchrift. 8. Leipzig, Jacobäer. 770. — 12
Somnambulismus, über, u. deſſen Wahrſcheinlichkeit, a. d. Franz. 8. Philadelphia. 787. — 3
Somnium, in quo praeter caetera Genius saeculi c. morib. erud. capitulat. 8. Altenb. Richter. 721. — 8
Sonderling, der. 8. Hannov. Richter. 764. — 8
Sonderlinge, v. Wagner. 2 Bde, ſ. in Romanen.
Songes, les, Physiques ou diverses questions problematiques avec les differentes réponses etc. gr. 8. Francfort, Kessler. 781. 1 20
Songs and Ballads, ancient et modern. 8. Götting. Vandenhök. 767. — 3
Sonnabend, der, e. Nahrung f. d. Einbildungskraft u. d. Herz d. Jugend in Erzähl. 8. Leipz. Barth. 801. 1 8
Sonne, die neu aufgef. chymiſche. 8. Frankf. Fleischer. (Sommer in Leipz.) 750. — 8
— die v. Oſten, od. philoſ. Auslög. d. Kette d. gold. Vließes. 8. Altona, Wechtold. 780. — 16
— — daſſelbe. 8. Wien, Alb. Doll. 790. — 12
— die ſtrahlende, d. Gerechtigkeit ꝛc. gr. 8. Halle, Trampe. (Hahn in Hannov.) 700. — 18
Sonne, H. D. A., der Gott Abrahams, d. erſte Epoche d. Univerſal-Cultургeſch. gr. 8. Ebend. 806. — 6
Sonnemann, Aut. Dan., usus modernus novellarum constit. Iustin. Francof. Straus. 725. 1 8
Sonnemann, I. Th., legitima defensio s. inculpata iurium capituli St. A. Hildesiensis. fol. Hannov. Helwing. 707. — 12
Sonnenberg, Fr. v., Deutſchlands Auferſtehungstag. 4. Göttingen, Schneider. 806. — 6
— Donata. 2 Thle in 4 Bdn. 12. Rudolſtadt, Hofbuchhdl. 806–7. (1r 1 Rthlr. 12 gr. 2r 2 Rthlr. 6 gr.) 3 18

Sonnenberg, Frz. v., Frankreich u. Deutschland, ein Basrelief an der Wiege des 19ten Jahrh. 4. Hannov. Helwing. 803. Rthlr. — 7
— Gedichte, nach sein. Tode herausg. von J. G. Gruber. gr. 8. Rudolst. Hofbdl. 808. 1 12
— d. Welt-Ende. 1r Thl. gr. 8. Wien, Camesina. 801. 1 —
Schreibp. 1 4
Sonnenblume, geistliche, d. i. tägl. Besuch d. allerheil. Sacram. d. Altars nebst Andachtsübung. 12. Augsb. Wolf. 803. — 5
grober Druck. — 9
— geistliche ꝛc. 12. Bamberg, Göbhard. — 6
— geistliche, od. Gebetbuch. 8. Ingolst. Krüll. 766. — 12
— — dasselbe. 12. München, Lindauer. 767. — 6
Sonnenburg, E. Chilf., Compendium syndesmo-osteologicum. 8. maj. Berolin. Schöne. 806. 1 —
— Anfangsgründe ein. systematischen Physiologie. gr. 8. Ebend. 806. 1 4
— Abriß einer medicin. griech. Sprachlehre. 8. Ebend. 800. — 6
— Grundriß der medicin. lateln. Sprachlehre für Unterwundärzte bey Armeen. 2 Thle. 8. Berlin, Maurer. 785–87. (1r 6 gr. 2r 12 gr.) — 18
— Versuch d. Vernunftlehre z. Gebr. f. angeh. Wundärzte. 8. Berlin, Schöne. 800. — 6
Sonnenburg, L. C. A., Carmen Macrobioticon. 8. maj. Helmst. Fleckeisen. 804. — 12
Sonnenfels, A. a, controversiae, c. judaeis prodromi lib. II. 8. maj. Vien. Trattner. 758. — 9
— lapis lydius s. inst. hebr. linguae. 8. maj. ibid. 757. 1 —
— lapis lydius c. opere germanico-ebraeo etc. 8. Ulm, Wohler. 785. — 6
Sonnenfels, Alo., judaica sanguinis nausea, od. jüdisch. Blutekel. 8. Wien. 755. — 8
Sonnenfels, Jos. v., polit. Abhandlungen. 8. Wien. Kurzböck. (Camesina) 777. — 16
— chir. Alltagsbuch f. Unterr., Vergnügen u. Nachdenken, v. A—Z. 8. Wien, Mösle. 800. — 16
— Ankündigung von 9 Predigten üb. das Vater-Unser. 8. Ebend. 781. — 3
— von d. Bescheidenheit im Vortrage sein. Meinung. 8. Ebend. 772. — 3
— Betrachtungen eines österr. Staatsbürgers, 18 Stck. contra M. Sabbatier. gr. 8. Ebend. 793. — 8
— das Bild d. Adels. 8. Wien, Kurzböck. (Camesina) — 3
— neuester Briefsteller auf alle Fälle, u. e. Titularbuche. 8. Wien, Mösle. 780. — 12
— — derselbe. 8. Mannh. Löffler. 790. — 12
— was ist v. Burger, junge Kaufm. u. Künstler zu halten? 8. Ebend. 785. — 4
— Erinnerung zur Lectüre an junge Künstler. gr. 8. Wien, Kurzböck. (Camesina.) — 3
— üb. d. Geschäftsstyl, d. erst. Grundl. f. angeh. österr. Kanzleybeamte ꝛc. 8. Ebend. 802. 1 8
— Grundsätze der Polizey, Handlung u. Finanz, z. Leitf. d. polit. Studiums. 3 Thle. 8. Ebend. 804. 4 —
— — dasselbe im Auszug zu s. Vorles. eingerichtet v. Mosham. 8. München, Fleischmann. 801. 1 8
— tabell. Entw. üb. die Grundsätze d. Polizey, Handl. u. Finanz. ꝛc. 8. Brünn, Gastl. 791. — 14
— Leitfaden in d. Handlungswissensch. 8. Wien, Kurzböck. (Camesina.) — 8
— — in die Policeywissenschaft. 8. Ebend. 776. — 3
— über die Liebe fürs Vaterland. 8. Ebend. 771. — 6
— der Mann ohne Vorurtheile. 3 Thle. 8. Ebend. 773. 3 —
— üb. die Ankunft Pius VI. in Wien. 8. Ebend. 782. — 2
— vom Verdienste d. Portraitmahlers. gr. 8. Ebend. 768. — 5
— Principia Polit. Commerc. et Rei Aerar. etc. Latine redd. a Wolfgango Ueke. II Tom. 8. Presb. Belnay. 808. 2 16

Sonnenfels, Jos. v., üb. die Wienerische Schaubühne. 4 Quart. 8 Wien, Kurzböck. (Camesina) 768. Rthlr. 2 16
— gesamm. kleine Schriften. 10 Bde. gr. 8. Wien, Baumeister. 785. 6 16
— — — 6 Bde. 8. Leipzig, Sommer. 784. 6 —
— — — 10 Bde. 8. Wien, Schaumburg. 6 —
Schreibp. 10 —
— Handbuch d. innern Staatsverwaltung, mit Rücksicht auf d. Umstände u. Bedürfn. d. Zeit. 1r Thl. allgem. Einleit. u. e. Theil d. Staatspolizey. gr. 8. Wien, Camesina. 798. 2 16
— über die Stimmenmehrheit bey Criminalurtheilen. gr. 8. Ebend. 801. — 16
— Therese u. Elenore. 8. Ebend. 773. — 20
— von der Theurung in großen Städten u. d. Mitteln ihr abzuhelfen. 8. Ebend. 770. — 5
— über die Abschaff. d. Tortur. 8. Nürnb. Schneider u. W. 782. — 6
— von d. Urbanität d. Künstler. 8. Wien, Kurzböck. (Camesina.) 771. — 5
— von d. Verwandlung d. Domainen in Bauergüter. 8. Ebend. 773. — 4
— erste Vorlesung in d. akadem. Jhg. herausg. von J. v. Retzer. 8. Ebend. 782. — 2
— — u. Mar. Theresiens Tode. gr. 8. Ebend. 782. — 2
— 2 Abhandl. über Wucher u. Wuchergesetze, u. d. Mittel d. Wucher Einhalt zu thun. 2 Stck. gr. 8. Ebend. 789. — 16
— v. Wucher, contra Rees. gr. 8. Ebend. 791. — 6
— vom Zusammenflusse, eine Abhandl. gr. 8. Wien, Trattner. 761. — 4
Sonnenmüller, A., neueste Destillirkunst. 2 Thle. 8. Lpz. (Danner in Mühlhausen.) 795. — 8
Sonnenschmid, Fr. Tr., Beschreib. d. Amalgamation, so wie sie in den Bergwerken v. Mexico gebräuchl. ist ꝛc. gr. 8. Gotha, Becker. 810. 2 —
Sonnenwendblümlein, marianisches, 18. Bamberg, Göbhard. 801. — 4
Sonnerat, Reise nach Neu-Guinea, nebst ein. Beschr. der philippin. Inseln, a. d. Franz. von Ebeling, m. Kpf. gr. 4. Leipzig, Weygand. 777. 2 12
— Reise nach Ostindien u. China v. Jahre 1774–81. a. d. Franz. m. 140 Originalkpf. 2 Bde. gr. 4. Zürich, Orell, F. u. Comp. 785. 12 —
— Reise nach Ostindien u. China, im Auszuge a. d. Franz. gr. 8. Leipzig, Schwickert. 785. 1 —
— — dieselbe im Auszuge m. 17 K. gr. 8. Nürnb. Schneider u. W. 781. 1 8
Sonnini, Reise nach Griechenland u. der Türkey, a. dem Franz. mit Anmerk. von Ch. Wepland. gr. 8. Berlin, Voß. 801. 1 20
Sonnini, C. S., Reisen in Ober- u. Nieder-Aegypten, m. Kpf. 2 Thle. gr. 8. Gera, Heinsius. 800. (1r 1 Thlr. 16 gr. 2r 2 Thlr.) 3 16
Sonnleithner, Ch., rechtsgegründet. Beweis, daß weil. Fürst v. Trautson berrühr. Fideicommißgüter restitut habe. Fol. Wien, Kurzböck. (Camesina) 777. — 12
Sonnleithner, Frz. Xav., Beweis v. den geistl. Freygütern. 8. Ebend. 781. — 4
— von den Titeln u. Wapen des röm. Kaisers. 8. Wien, Ghelen. 781. — 2
Sonnleithner, Jan., kleines Handwörterbuch für Kaufleute. 8. Wien, Sammer. 809. — 12
— geheimer Hausecretär, a. Briefsteller u. Geschäftsmann. 8. Ebend. 809. — 16
— Kunst Menschen zu kennen und in ihre Herzen zu sehen. 8. Wien, Wallishäuser. (Haßlinger in Linz.) 800. — 11
Sonntag, Chr., concordantiarum synonymicarum Novi Testam. 4. Norimb. Monath. 716. — 16
— decas decalogica s. X. comment. super moralitate legum ceremonialium et forens. 4. Altenb. 708. — 10

Sonntag, Chr., evangel. Sonn- u. Festtags-Postille. 4. Altenburg. 740. Rthlr. 1 16

— v. Schäflein Christi, üb. alle Evangelia. 4. Altenb. Richter. 716. 1 12

Sonntag, G. F. N., doctrina inspirationis ejusque ratio, historia usus popularis. 8. maj. Heidelberg, Mohr et Z. 809. — 20

Sonntag, Joh. Matth., geheime Frauenzimmer- u. Kinderapotheke, nebst Anweis. zur Geburtshülfe. 8. Nürnberg, Raspe. 752. — 7

Sonntag, K. G., Formulare, Reden u. Ansichten bey Amtshandlungen. 3 Thle. 8. Riga, Hartmann. 802–807. (1r 2r 1 Thlr. 12 gr. 3r 20 gr.) 2 8

— Geschichte u. Gesichtspunkt der allgemein. liturg. Verordn. für die Lutheraner im Russ. Reiche. gr. 8. Ebendas. 805. —

— über Menschenleben, Christenthum u. Umgang, eine Samml. Predigten a. ganze Jahr. 2 Thle. gr. 8. Riga. (Hartknoch in Lpz.) 791–805. (1r Bd. 1r 2r Thl. u. 2r Bd. 1r Thl. à 1 Thlr. 2r Bd. 2r. 1 Thlr. 12 gr.) 4 12

— einige Predigten. 8. Ebend. 791. — 10

— Ermunt. z. Gemeingeist, e. Predigt. 8. Ebend. — 4

— üb. d. Vater-Unser, e. Predigt in d. Erbauungsstunde f. Dienstboten gehalten. 8. Ebend. 793. — 4

— Reden bey der Verdienstkreuz-Dankwarts. 8. Riga, Hartmann. 805. — 6

das Russische Reich, od. Merkwürd. a. d. Geschichte, Geographie u. Naturkunde aller z. russ. Monarchie gehör. Länder. 2 Bde. 8. Riga. (Hartknoch in Leipz.) 791–92. (à 1 Thlr.) 2 —

— zur Unterhaltung, aus d. alt. Literatur. 2 Hefte. 8. Ebend. 790. — 16

— kurze, allgemein faßl. Unterweisung im Christenthum, für Confirmanden. gr. 8. Riga. (Hartknoch in Leipzig.) 797. — 3

— ein Wort zu seiner Zeit, s. Karol. Louise Bernhardi.

Sonntagsabend, der, zu Lindenthal, ein Wochenblatt für den Bürger u. Landm. 16—46 Quartal. 4. Halle, Gebauer. 808. (à 9 gr.) 1 12

Sonntagsblatt, Berlinisches, 18 Quart. 8. Berlin, Realschulbuchh. 795. — 8

— das, e. Erbauungsbuch. 2 Thle. 8. Leipzig, Jacobäer. 784. 1 —

— das, oder Unterhaltungen von Thom. West. gr. 8. Wien, Camesina. 808. 2 12

Sonntagsbothe, der, e. Quartalschr. polit. geograph. und histor. Inhalts, 16—36 St. 8. Hamb. Krabsch. 805. 1 18

Sonn- u. Festtags-Evangelien, s. Evangelien.

Sonntagskind, das reisende, 16 H. 8. Altona, Wechtold. 798. — 4

Sonntagszeitung, ein Leseblatt f. alle Stände des gebildeten Publikums. 18 26 Quart. od. 26 Stk. gr. 4. Stettin, Leich. (Bruder in Lpz.) 808. 5 —

Sonthoin, Em., guldn. Kleinod d. Kinder Gottes. 8. Berl. Voß. 751. — 12

— — dass. 12. Nürnb. Endter. — 4

Sophie, ein Gemälde z. Bildung jung. Frauenzimmer. 8. Augsb. Wolf. 789. — 9

— a. Rousseau's Emil, ein Bild schöner Weiblichkeit. 8. Lpz. Martini. 797. — 10

Sophocles, Ajax, metrisch übers. von Borheck. 8 Gotha, Ettinger. 780. — 16

— Ajax, c. scholiis tam antiquis etc. ed. Hoesius. 8. Lips. Hilscher. (Comt. f. Litt.) 766. — 12

— Ajax Lorarius. Graece c. schol. et comment. perpetuo ed. Ch. A. Lobeck. 8. maj. Lips. Weidmann. 809. 1 16

Schrbp. 2 —

Velinp. 3 —

Sophocles, Antigone. E. Brunck. potiss. recens. c. comment. perp. I. H. Ch Barby. 8. Berlin, Maurer. 806. Rthlr. — 21

— Antigone, ex rec. Brunck. c. einsd. not. cura et indice graeco-lat. A. C. Meinecke. 8. Göttingae, Vandenhoek et Rup. 783. — 12

— — ed. C. G. A. Erfurt, v. Tragoediae Ius T.

— Antigone, Trauersp. nebst Pindars 4te u. 5te Ode, a. d. Griech. 8. Zürich, Geßner. (a. Drell.) 760. — 6

— ut volunt Clytemnaestra fragmentum ed. C. L. Struve. 8. Riga, Hartmann. 807. — 21

— Dramata quae supersunt et deperditorum Fragmenta Graece et Latine denuo recens. et R. F. Ph. Brunck annot. integra, aliorum et sua selecta illustr. F. H. Bothe. II Vol. 8. maj. Lps. Weidmann. 806. 6 —

Schrbp. 8 —

Holl. P. 12 —

— Electra et Euripidis Andromache, graece c. not. Brunck. 8. Strasb. Treuttel et W. 779. — 16

— Electra graece c. antiq. schol. select. ex rec. Brunck. var. lect. et perpetua annot. illustr. G. A. C. Scheffler. 8. Helmstädt, Fleckeisen. 794. — 20

— Oedipus ex Brunck. potiss. recens. c. comment. perpet. I. H. Barby. 8. Berl. Realschulb. 807. 1 —

Schreibp. 1 4

— — Colonenus ex recens. Brunck. c. not. et indice graeco-latino ed. et us. scholar. accommod. A. C. Meinecke. 8. Duisb. Helwing. (Baedecker.) 791. — 8

— — tyrannus, adiecta sunt difficilioribus locis scholia graeca. 8. Lps. Langenheim. 773. —

— — tyrannus et Euripidis Orestes a Brunck. 8. Strasb. Treuttel et W. 779. 1 4

— — tyrannus e recens. Brunckii, cum indice graeco-latino curavit A. C. Meinecke. 8. Goett. (Göthe, Lips.) 790. — 22

— — rex, graece et latine, e rec. Brunck. annot. perpetua illust. C. T. Kuinoel. 8. Lps. Weidmann. 790. — 20

— König Oedipus in d. Versmaßen d. Originals. 8. Berlin, Adamson. 803. — 12

— — a. d. Griech. v. J. C. T. Manso. 8. Gotha, Ettinger. 785. — 10

— Philoctetes, e Brunck. potiss. recens. c. comment. perpet. I. H. Ch. Barby. 8. Berlin, Maurer. 805. — 16

— — graece c. not. Frid. Godicke. 8. Berolin. Mylius. 781. — 22

— — e recens. Brunck. c. comment. perpetua ed. K. H. I. Köppen. P. I. 8. Brschw. Schulbuchh. 788. — 14

— — Euripidis Hecuba, Medea, Iphigenia in Aulide, c. A. H. Niemeyer, c. ind. copios. adj. I. P. Krebs. 8. Halae, Waisenh. 797. — 20

— Philoktetes, übersetzt von Mertens. gr. 8. Tübingen, Cotta. 810. — 9

— — Schausp. a. d. Griech. v. Schmalz. 8. Königsberg, Nicolovius. 795. — 9

— Théâtre, cont. les Tragédies de ce poëte qui n'avoient pas encore été traduites p. du Puy. gr. 4. Paris. (Schweighäuser à Bas.) 793. 3 —

— Trachiniae, ex rec. Brunck. varietate lect. et comment. adj. in usum tironum illustr. H. L. I. Billerbeck. 8. Hildesheim, Gerstenberg. 801. — 8

c. Comment. 1 9

— — graece ex rec. et comment. illust. I. C. C. Hopfner. 8. maj. Lps. Junius. (Gloditsch.) 791. 1 —

— die Trachinierinnen, od. Dejanira u. Herkules, ein Trauersp. 8. Lpz. Sommer. — 6

— d. Trachinierinnen, als Probe e. metr. Nachbildung der Werke des Tragikers, von W. Süvern. gr. 8. Berlin, Realschulbuchh. 802. — 12

— Tragédies, trad. en franç. avec des Notes critiques p. Dacier. 8. Altenburg, Richter. (Academ. Buchh., Jena.) 763. — 16

Sophocles, Tragoediae VII. graece c. vers. lat. et not. crit. op. Brunck. 2 Vol. 4. Strasb. Treuttel et W. 786. Rthlr. 24 —

— — id. lib. IV Vol. 8. ibid. 9 20

gr. Pap. 16 —

— — — Vol. 3. 4. apart 6 —

fein Pap. 10 —

— — quae extant septem c. vers. lat. II Tmi. 8. Glasgow. 745. 2 4

— — in usum scholar. ad exempl. Brunck. diligent. express. 8. Halae, Waisenh. 800. — 22

— — VII. ac deperditarum fragmenta emend. var. lect., scholia notasque tum alior. tum suas adj. C. G. A. Erfurth. acced. Lexicon Sophocleum et Index verbor. locuplet. Vol. I. Trachiniae. 8. maj. Lps. G. Fleischer. 802. 1 12

Schreibp. 2 —

— — — Vol. II. Electra. 8. maj. ibid. 803. 2 12

Schreibp. 3 —

— — — Vol. III. Philoctetes. 8. maj. 805. 2 —

Schreibp. 2 12

— — — Vol. IV. Antigona. 8. maj. ibid. 806. 2 —

Schreibp. 2 12

— — — Vol. V. Oedipus Rex. 8. maj. ibid. 809. 2 12

Schreibp. 3 —

— — — Vol. VI. Ajax. 8. maj. ibid. 811. 3 16

Schreibp. 4 —

— quae extant omnia, cum veterum Grammaticorum Scholiis supers. Tragoediae VII, vers. et not. collect. de R. F. Brunck. III Tmi. 4. maj. Argentorati. (Eggenberger, Pest.) 786. 36 —

— Tragoediae ad optimor. libr. fidem iterum recensuit et brevibus notis instruxit C. G. A. Erfurth. Vol. I. Antigona. 8. Lps. G. Fleischer. 809. — 20

— — VII. ex recens. Brunck. c. Brunckianis select. pauciquae suis notis a L. Sahl. P. I. II. 8. maj. Copenh. Proft. 802. 1 16

— — ad optimor. libr. fidem emendatae, c. brevi notat emend. c. G. F. Schaefer. II Tomi. 12. Lipsiae, Tauchnitz. 810. 8

— — cum not. Struve. 8. Riga, Hartmann. — 2

— Tragödien, von K. W. F. Solger. 2 Bde. gr. 8. Berlin, Realschulbuchh. 808. 3 8

Velinp. 5 8

— Trauerspiele, von Fr. Ast. gr. 8. Leipz. Schwickert. 804. 2 —

— — von Gfr. Fäbse. 2 Thle. gr. 8. Lpz. Tauchnitz. 804—9. (1r 20 gr. 2r 1 Rthlr. 4 gr.) 3 —

— — nebst Pindars Oden, von Gebuer. 8. Wien, Jahn. 761. 1 5

— — von Goldhagen. 1r Bd. 8. Mitau, Hinz. (Semm. r, Lpz.) 777. — 20

— — von Fr. Hölderlin. 2 Bde. gr. 8. Frankf. Wilmans. 804. 1 —

— — von Ch. Fr. Stolberg. 2 Bde. gr. 8. Leipz. Göschen. 767. 3

— — von Tobler. 2 Thle. gr. 8. Basel, Schweighäuser. 781. 8

Schreibp. 1 12

Sophophone, oder Darstell. der Verfolgungen merkw. Philosophen, die das Opfer ihrer Grundsätze wurden. 1r Th. 8. Gera, Heinsius. 800. 1 —

Sophron, oder mein Leben jenseits, Pendant zu Sintenis Elpizon. 8. Lpz. Bauer. 810. — 20

— Lehren, s. Schmerler.

— und Mebon, über die gemeine u. höhere Magie. 8. Magdeburg, Creutz. 798. — 12

— d. militairische, an s. jungen Cameraden, od. Klugheitslehre f. angeh. Officiers. 8. Lpz. Dyk. 792. — 20

— und Neophilus, s. Ch. W. Snell.

Sophrosyne, od. f. Reinheit d. Seele u. d. Körpers, f. Familienglück ꝛc. 8. Leipz. Jacobäer. 799. Rthlr. — 12

Sopp, L. A., neueste Darstellung der Cameral-Wissenschaften. 3 Bde. m. Kupf. u. Tab. gr. 8. Wien, Schrämbl. 808–810. 10 —

Soppe, Phil. Reinh., deutsch-latein. Lexicon phraseologicum, aus den gewöhnl. Autor. Class. zusammengetr. gr. 8. Frankf. Varrentrapp. 751. 1 —

Sorbait, Paul, de commentariis et controversiis in omnes libros aphorismorum Hippocratis. 4. Vien. 701. 1 8

— praxis medica, fol. ibid. 701. 2 16

— isagoge institut. med. et anotomicarum. fol. Norimberg. 752. 2 16

Sorber, Joh. Jac., commentatio de censu constitutivo seu mutuo Pallato. 4. Ienae. 747. — 10

— de comitiis veter. Germanor. ex histor., monumentis diplomat. et scriptorib. fide dignis erut. II Vol. 4. Ienae, Ritter. 745–49. — 20

— observat. et quaest. select. forens. ex iure feudali, romano criminali, germanico depromtarum. II Partes. 4. Ienae, Cuno. 750. — 12

— commentatio de institutis sacris populorum germanicorum et septentrional. gentium. 8. Marburg. (G. Fleischer, Lps.) 791. — 16

Sören, Rundsens Heldengeschichte, od. vom Duelliren, a. dem Dän. gr. 8. Schleswig, Christiani. 785. — 6

Soresius, P. D., Anfangsgr. d. italien. Sprache. 8. Constanz. (Doll, Augsb.) 782. — 8

Sorg, Fr. Loth. Aug., disquisitiones physiologicae circa respirationem vermium et insectorum, quib. palm. adiud. societas regia scientiarum Goettingensis. 8. Rudolstadt, Klüger. 805. — 20

Sorge, Fr. Ad., Kleinigkeiten. 8. Nördlingen, Beck. 771. — 4

— Anlage z. e. deutsch. Königs- Kaiser- u. Reichsgesch. 8. Ebend. 770. — 8

— Chronologie d. deutsch. Lehnwesens. 4. Frankf. Eslinger. 765. — 4

— Kern d. deutsch. Reichsgeschichte. 8. Frankfurt, Raspe. 763. — 8

— Allerley üb. d. mittlere Zeitalter d. deutsch. Reichs. 8. Frankf. Andreä. 765. — 9

Sorge, Geo. And., Vorgemach d. musikal. Composition. 3 Thle. 4. Lobenstein, Autor. 747.

— Anleit. z. Fantasie, m. K. 4. Ebend. 767. — 18

— Vorgemach z. Generalbass. 3 Thle. 4. Eberesdorf. Breitkopf. 754. — 6

— Anleit. z. Generalbasse u. Composit. v. Marpurg. 4. Berlin, Lange. 760. — 18

— compendium harmonicum, od. Lehre v. d. Harmonie. 4. Eberesdorf, Breitkopf. 760. — 18

— wohlerfahrn. Orgelbaumeister, m. K. 4. Lobenstein, Autor. — 9

— Anweisung zur Nationalrechnung. 8. Ebendaselbst. 749. — 12

— Temperatur, Gespräch u. Anweisung z. musikalischen Rechen- und Meßkunst. 8. Eberesdorf. Breitkopf. 754. — 4

— Anweis. Klavier und Orgeln gehör. zu temperiren u. zu stimmen. 4. Ebend. 758. — 4

Sörgel, Ern. Aug., allgem. Chronik d. Merkwürd. d. gesammt. Länder- u. Völkerkunde, mit illum. Kupf. 4. Gera, Heinsius. 804. 5 —

— Geschichte d. europ. Kriege d. 18n Jahrh. 3 Thle. gr. 8. Altenb. Richter. (Nebendem. Buchh. in Jena, auch Joachim in Leipzig.) 793–98. (1r 1 Rthlr. 8 gr. 2r 1 Rthlr. 12 gr. 3r 2 Rthlr.) 4 20

— freymüthige Darstellung d. Geschichte d. Tages. 4 Bände. 4. Gera, Jügen. (à 1 Rthlr. 12 gr.) 6

Sörgel, Chr. Aug., Memorial an Se. Churf. Durchl. von Sachsen, in Betreff d. d. Verderben nahen Manufaktur- und Handelswesens. 8. Gera, Illgen. 801. Rthlr. — 6

— das Haus Oesterreich, von s. Entstehen b. z. Ende des achtzehnt. Jahrhunderts. 1r Band. 8. Gera, Heinsius. 801. 1 —

Soergel, I. F., versio latina γαλεομυομαχίας ἀδήλου, i. e. felis et murium pugnae, incerti auctoris. 4. Rudolst. Solbrig. 750. — 4

Sortes, toutes, 8. Copenh. Prost. — 8

Sortiments-Catalog, spiemat., v. Landcharten u. geograph. Apparaten d. geograph. Instituts zu Weimar ꝛc. gr. 8. Weimar, Geogr. Institut. 806. — 16

Sotberg, Eric., Ulphilas illustratus. 4. Lips. 763. — 10

Sothen, Otto, Versuch e. Abhandl. von d. militair. Reiterey, mit Kupf. gr. 8. Göttingen, Vandenhoek und Rupr. 787. 1 4

Sottisen, 8. Marburg, Krieger. 792. — 4

Sotzmann, D. F., Americ. Atlas, auch zu Büschings Erdbeschreibung von Amerika von Ebeling. 10 Bl. gr. Fol. Hamb. Bohn. 796-810. (à 1 Rthlr.) 7 12

— Atlas v. d. Preuß. Staaten in 21 Blättern. 4. Ebend. 795-797. 2 16

— — Repertorium dazu in großer u. alphabet. Ordnung v. A. Ch. Gaspari. gr. 8. Ebend. 796. 1 —

— vollst. Atlas über alle Theile der Erde, in 54 Karten, z. Gebrauch der Schulen, besond. z. d. Lehrb. der allgem. Erdbeschreib. nach W. Guthrie. gr. 4. Berlin, Akadem. Buchh. 804. 5 12

— Karte von Deutschland in 16 Bl. nebst e. Generaltableau und e. statist. Uebersicht Deutschlands, v. F. A. Bandel. gr. 4. Ebend. 804. 4 —

— — Repertorium zu dies. Karte, z. bess. Gebr. u. Verständniß ders. gr. 8. Ebend. 792. 1 —

— Handbuch z. s. Karte v. Ost- West- Süd- und Neuost-Preußen. 8. Berl. Schropp u. C. 1 12

— Generalkarte v. den sämmtl. königl. Preußischen Staaten, in 16 Bl. Berl. Akadem. Buchh. 802. 4 —

— — Repertorium hierzu. s. Repertorium.

— deutsche u. französ. Vorschriften in einzelnen Linien, f. Anfänger. Berlin, Maurer. 784. — 6

Soubiran, L. F., Biographie de feu son Altesse le Prince Charles de Ligne etc. 8. Vien. Mösle. 809. 1 8

— — le même. gr. 8. Dread. Walther. 807. — 8

— Collection d'Exemples propres à l'Exercice de la langue franç. trad. de l'Allemand. 8. Vien. Mösle. 805. 1 —

— Dictionnaire grammatical des mots équivoques dans cette langue etc. ob. a. grammatikal. Wörterbuch der in der französ. Sprache vorkomm. Zweydeutigkeiten. 8. Ebend. 805. 1 8

— Kunst, die franz. Sprache gut aussprechen, wohl reden und schreiben zu lernen 8. Ebend. 805. 1 —

— Vorspiel-Sammlung z. Uebung in d. französ. Sprache. 4 Hefte. 8. Ebend. 805. 3 —

— — Supplement hierzu ist Collection d'Exemples etc.

Soulavie, J. L., mémoires historiq. et politiques du règne de Louis XVI. av. tabl. et planch. grav. et Portr. VI Vol. 8. Strasb. Treuttel et W. 802. 10 —

Soulcé, Franz v., vollst. Gesch. d. Revolutionen in Nordamerika, a. d. Französ. von Hammerdörfer, m. Kupf. gr. 8. Zürich, Orell, F. u. C. 788. 2 —

Soulima, P. de, Mémoire sur le rapprochement de la théorie des Fonctions analytiques ou de calcul des derivations. 4. Götr. Dieterich. 805. — 5

Soupers, les, de Daphné et les Dortoirs de Lacédémone, anecdotes grecques. 12. Lpz. Weidmann. 795. — 8

South, Rob., zwölf gehalt. Reden üb. versch. Texte d. heilig. Schrift. 8. Delitzsch, Vogelgesang. 753. — 10

Souvenir d'un Citoyen. II Vol. 8. Berlin, Lagarde. 789. 1 20

Velinp. 2 16

Souvenir de mes Voyages en Angleterre. 2 Tm. 12. Zürich, Orell, F. et C. 795. Rthlr. 1 8

— de mon dernier Voyage à Paris. 8. ibid. 799. — 20

Souvenirs poétiques. 12. Leipz. G. Fleischer. 803. — 12

— les, d'un jeune Prisonnier. 8. Hambourg, Hoffmann. 795. — 8

— — le même livr. 8. Paris. (Sommer à Leipzig.) 795. — 10

— d'un homme du monde, ou recueil de diverses pensées de bons mots etc. 12. Paris. (Kupferberg, Mayence.) 789. — 12

— — les mêmes. II Vol. 8. Paris. (Sommer à Lpz.) 1 16

Souveränität, d., des Pabstes hat keinen historischen Grund. 8. Lpz. Kleyb. 790. — 16

Sowden, B. C., über die Einimpfung der Blattern ꝛc. a. d. Holländ. 8. Dortmund, Mallinkrodt. 801. — 6

Sowden, Hannah, Volkspredigten, a. d. Engl. 8. Zwickau, Schumann. 802. — 12

Sowerby, J., botanisches Zeichenbuch, mit Kupf. gr. 4. Weimar, Land. Ind. Comt. 797. — 8

Sopaur, A., Pestalozzi, s. Lehrart und s. Anstalt. 8. Leipz. G. Fleischer. 803. — 12

Sopcourt, von, Abhandl. über die Versuche, d. z. Beweise d. Daseyns e. gebundnen Wärme angeführt worden, a. d. Franz. mit K. 8. Quedlinb. Ernst. 790. — 6

Spalanzani, s. Spallanzani.

Spalart, s. Spallart.

Spalding, G. L., Versuch didaktischer Gedichte. 8. Berlin, Realschulbuchh. 804. 1 4

Holl. P. 1 8

Velinp. 2 8

— Oratio funebris de Büsching. 8. maj. Berlin, Mylius. 794. — 5

— Rede üb. den Patriotismus b. d. preuß. Jugend. gr. 8. Ebend. 801. — 5

— üb. d. deutsche Sprache, eine Vorles. gr. 8. Berlin, Realschulbuchh. 808. — 2

— Comment. in Imam part. libelli de Xenophane Zenone etc. (mit griech. Text) 8. maj. Berlin, Mylius. 793. — 8

Spalding, I. H., repertorium iuris Meklenburg. 4. Güstrow. 796. 6 6

— Landesverhandlungen, s. Landesverhandlungen.

Spalding, J. J., Bestimmung des Menschen, nebst e. Zugaben. 8. Leipz. Weidmann. 794. — 14

Fein P. 1 —

— Briefe an Gleim. 8. Halberstadt, Groß. (Sommer in Lpz.) 771. — 6

— vertraute Briefe, die Religion betreffend, s. Briefe.

— traite sur la Destination de l'homme, trad. de l'allemand p. la Reine de Prusse, Christiane Elisabeth. gr. 8. Berlin, W. Vieweg. 799. — 14

— lettres sur les disputes de religion, trad. de l'allemand. 8. Bremen, Cramer. 769. — 6

— Lebensbeschreibung v. ihm selbst, und herausgeg. v. s. Sohne G. L. Spalding. gr. 8. Halle, Waisenhausbuchh. 805. — 20

— Lieder f. d. öffentl. Gottesdienst. 8. Berlin, Wever. (Sander.) 778. — 6

— Predigt v. d. Einigkeit in d. Religion. 8. Berlin, Voß. 786. — 6

— — bey der Einweihung der neuen Georgenkirche in Berlin. 8. Ebend. 780. — 3

— — von dem, was erbaulich ist ꝛc. 8. Leipzig, Voß. 781. — 3

— — von der Begierde nach Vergnügen ꝛc. 8. Ebendas. 784. — 3

— — über den besten Trost d. hohen Alters z. Gedächtniß A. C. Vogels. gr. 8. Berlin, Mylius. 788. — 3

Spalding, J. J., Gedächtniß-Predigt a. Kön. Friedrich II. v. Pr. 8. Berlin, Voß. 786. Rthlr. — 4
— — — a. C. G. Sadewasser. gr. 8. Berlin, Mylius. 770. — 3
— — — a. Luise Amalia, verwittw. Prinzessin v. Preußen. 8. Berl. Voß. 780. — 3
— Predigten. gr. 8. Berlin, Lange. 775. 1 —
— neue Predigten. 2 Thle. 8. Berlin, Voß. 777—84. 2 8
— Predigten, größtentheils b. außerord. Fällen. 8. Frankf. Strauß. (Akadem. Buchh.) 775. 1 4
— über die Nutzbarkeit des Predigtamts und der. Beförd. gr. 8. Berl. Voß. 791. 1 6
Holl. P. 2 8
— Rede b. d. Einsegnung d. Hrn. Sack mit s. Tochter. 4. Frankf. Hermann. 770. — 5
— Religion, e. Angelegenheit der Menschen. 8. Berl. Voß. 806. — 20
— Trauungsrede b. der Heirath s. Tochter, nebst e. Ode d. Karschin. 4. Frankf. Reßler. 771. — 5
— Warnung v. falsch. Bekehrung. gr. 8. Berlin, Rottmann. 782. — 4
— Gedanken v. Werth d. Gefühle im Christenthume, s. Gedanken.

Spalding, K. A. W., Geschichte d. christl. Königr. Jerusalem. 2 Thle. 8. Berlin, Mylius. 803. 2 8
— Peter d. Grausame, s. Petr.

Spallanzani, L., physikal. und mathemat. Abhandlungen, m. A. gr. 8. Leipz. Gleditsch. 769. — 14
— physikal. Betrachtungen auf d. Insel Cythera, a. d. Ital. 8. Straßb. Akadem. Buchh. 789. — 6
— Expériences sur la Digestion de l'homme, trad. de l'Italien, p. I. Senebier. 12. Berne, Haller. 784. — 16
— Briefe an Thouvenel über die Elektricität, a. d. Ital. 8. Prag, Calve. 794. — 5
— Erfahrungen üb. d. Erzeugung d. Thiere u. Pflanzen, m. Kupf. von J. Senebier. gr. 8. Leipzig, Göschen. 786. 1 16
— Expériences pour servir à l'histoire de la génération des animaux et des plantes, av. fig. 8. Genève. (Pott et C., Lausanne.) 785. 1 16
— Opuscules de Physique animale et végétale, trad. de l'Ital. p. I. Senebier, av. fig. II Vol. 8. Genève. (Flick à Basle.) 777. 2 16
— Abriß e. Reise 1788 n. d. phlegräischen Gefilden, d. Aetna u. d. äolischen Inseln unternommen, a. d. Ital. 8. Straßb. Akadem. Buchh. 791. — 5
— Reisen in beyde Sicilien und in einige Gegenden d. Apenninen, a. d. Ital. 5 Bde. mit K. gr. 8. Lpz. Dyk. 795—98. (1r 1 Rthlr. 4 gr. 2r 1 Rthlr. 20 gr. 3r 1 Rthlr. 4r 1 Rthlr. 8 gr. 5r 1 Rthlr.) 6 8
— Versuche üb. d. Verdauungsgeschäfte d. Menschen u. verschiedn. Thierarten, nebst Senebiers Bemerk. übers. von Ch. F. Michaelis. gr. 8. Ebend. 785. 1 —
Schreibp. 1 12
— — Zusätze zu demselben. gr. 8. Ebend. 785. — 5
— Voyage dans les deux Siciles et dans quelques parties des Appenins, trad. de l'italien av. remarq. 5 Vol. av. fig. gr. 8. Berne, Haller. 797—98. 6 6

Spallart, R. de, Versuch üb. das Costüm d. vorzüglichsten Völker des Alterthums u. des Mittelalters nach den besten Schriftstellern bearbeitet. 7 Bde. mit 602 Kupf. gr. 8. und Fol. Wien, Schalbacher. 810. (1r bis 3r Bd. enth. d. Alterthum 17 Rthlr. 8 gr. 4r—7r das Mittelalter 22 Rthlr. 16 gr.) 40 —
illum. (1r—3r 32 Rthlr. 12 gr. 4r—7r 42 Rthlr. 12 gr.) 75 —
— tableau historique des costumes, des moeurs et des usages des principaux peuples de l'antiquité et du moyen âge. Tom. I—VI. av. 450 fig. color. gr. 8. et fol. ibid. 810. (Tom. I—III, cont. l'antiq. 48 Rthlr. Tom. IV—VI. cont. le moyen âge 42 Rthlr.) 90 —

Spalowsky, I. I. N., de cicuta flammula jovis, aconito, pulsatilla, c. fig. 8. maj. Vien. Trattner. — 16
— der Vorbote der Naturgeschichte in 25 Platten. Wien, Autor. 1 18
illumin. 9 —
— Naturgeschichte der vierfüß. Thiere, Vögel, Amphibien und Conchylien, nebst Abhandl. von ökonom. Wissenschaften, dann d. Numismatik, mit vielen illum. Kupf. 10 Bde. 4. Ebend.
— — 1r 2r Beytrag z. Naturgeschichte d. Säugthiere in 108 Platten. 4. Ebend. (à 6 Rthlr. 16 gr.) 13 8
Fein Pap. (à 12 Rthlr.) 24 —
Holl. Pap. (à 24 Rthlr.) 48 —
— — 1r—6r Beytrag z. Naturgeschichte d. Vögel, in 269 Platten. Ebend. 790. (à 6 Rthlr. 16 gr.) 40 —
Fein Pap. (à 12 Rthlr.) 72 —
Holl. Pap. (à 24 Rthl.) 144 —
— Abhandl. d. Oekonomie u. d. dazu gehör. Wissensch. mit 106 K. gr. 4. Ebend. 787. schwarz 3 8
illum. 12 —
— der erste zu den ökonom. Wissensch. gehörige Bd. gr. 4. Ebend. 3 8
Fein Pap. 6 16
— Prodromus in systema hist. Testaceorum — Vorschmack e. vollst. systemat. Gesch. der Schaalthiere ꝛc. mit 155 Kupf. 1r Bd. gr. Fol. Ebend. 795. 24 —

Spaen, von, Briefe über Holland, England und Spaa, a. d. Franz. 3 Thle. 8. Regensb. Montag u. W. 792—93. (1r 2r 1 Rthlr. 12 gr. 3r od. Nachr. v. e. Reise d. d. Niederlande 20 gr.) 2 8
— Nachrichten v. e. Reise d. einige Provinzen d. Niederlande und e. ganz kleinen Theile von Deutschland, aus dem Franz. 8. Ebend. 793. — 20
(sind dessen Briefe über Holland ꝛc. 3r.)

Span, Rede auf den Römisch-deutschen Kaiser Joseph II. gr. 8. Wien, Gerlinger. — 12

Span, Joh. Ludw., Wechselrecht d. Stadt Frankfurt a. Main. 4. Frankf. Eßlinger. 752. — 6

Späne a. d. Werkstätte des Schreiners Jacobs. 8. St. Gallen, Huber. 805. — 18

— hinterlassene, a. d. Werkstätte e. Ex-Illuminaten, ed. v. Franz. 8. Frankf. Diez. 795. — 16

Spangenberg, Aug. Gottl., Nachr. von der gegenw. Verfassung der evangelischen Brüderunität. 8. Berl. Mylius. 786. — 7
— Exposition de la Doctrine chrétienne. 8. Barby. (Kummer, Lpz.) 782. 1 8
— idea fidei fratrum, oder Begriff d. christlichen Lehre in den Brüdergemeinen. 8. Ebend. 782. — 8
— Leben d. Grafen Zinzendorf u. Pottendorf, m. K. 8 Thle. 8. Ebend. 773—75. 1 12
— Lebensgeschichte N. L. von Zinzendorf im Auszug, s. Duvernoy.
— Samml. etlicher Reden, in Herrenhut gehalt. 8. Barby. (Kummer in Lpz.) 797. — 8
— einige Reden an Kinder gehalten, in verschiedenen Brüdergemeinden. 2 Samml. 8. Ebend. 799. — 10
— Anmerk. zu Sextetters Schrift gegen d. evang. Brüder. 8. Prag, Schönfeld. 784. — 6

Spangenberg, C., Hennebergische Chronika, d. uralten Grafen zu Henneberg. 2 Thle. 4. Mininngen, Griesbach. 768. 2 16

Spangenberg, C. F. W. v., systematische Darstellung der Lehre v. Besitz. 2 Thle. gr. 8. Bayreuth, Lubeck. 791. 1 —
— commentatio juris publici de observantia imperii. 8. maj. Jenae, Acad. lichhdl. 795. — 4
— de observantia imperii. 8. maj. Halae, Curt. 795. — 5

Spangenberg, Cyr., Chronikon, oder Lebensbeschr. aller Bischöfe des Stifts Verden. Folio. Hannover, Helwing. — 20

Spangenberg, Cyr., Formularbüchlein d. alten Adamssprache, von J. M. Schamelius. 8. Lpz. Junius. (Enoch.) 719. Rthlr. — 5

Spangenberg, C., Commentar über d. Code Napoléon, 1r u. 2r Bd. 4. Göttingen, Römer. 810. (à 1 Rthlr. 12 gr.) 3 —

— institutiones juris civilis Napoleonei. 8. Gottingae, Vandenhök et R. 808. — 16

— Processus judiciarius civilis in regno Westphaliae. 8. ibid. 809. — 20

— de veteris Tatii religionibus domest. comment. etc. 4. maj. Gött. Dieterich. 807. — 12

Spangenberg, C. A., de muliere, ob testium solemnitatem testimonii ferend. in codicillis experto. 8. ibid. 770. — 4

Spangenberg, G. A., neue theor. praktische Darstellung d. Blutflüsse. gr. 8. Braunschweig, Vieweg. 805. 1 12

Spangenberg, Joh., Postilla, oder Auslegung der Episteln und Evangelien auf alle Sonntage des ganzen Jahres. 4. Lüneburg. (Nauck in Berlin.) 794. — 16

Spangl, A., Vers. in Kopf- und Zifferrechnung ꝛc. 8. Linz, Akad. Bchhdl. 808. — 16

Spanheim, Exech., orbis romanus seu ad Constitut. Antonii imperatoris statu hominum exercit. II. acc. I. G. Heineccii praef. 4. Halae. 728. — 18

— v. d. Kaisern d. Julian, und von den satyrischen Schriften des Alterthums, aus dem Franz. Elbingen, Hartmann. 785. — 7

— Usus praestant. Numismatum antiq. c. fig. perm. Vol. II. fol. Vittcb. Zimmermann. 706. 25 —

Schreibp. 30 —

Spanheim, Fr., introductio ad Chronologiam et Historiam Sacram etc. adj. R. T. Stubenrauch. 8. maj. Halae, Trampe. (Habn, Hannover.) 770. — 8

— controversiarum de religione c. dissidentibus hodie christianis elenchus historico-theologicus. 8. Basel, Brandmüller. (Flick.) 719. — 12

— Historia Iobi. 8. Regensburg. 710. — 16

Spanien, unter der Regierung Karls IV. nach Langle, s. L. F. v. Wilderbeck.

- wie es gegenwärtig ist, in phys. moral. polit. religiös. statist. und literar. Hinsicht a. d. Bemerk. e. Deutschen während seines Aufenthalts zu Madrid von 1790–92. 2 Theile. 8. Gotha, Ettinger. 797. 2 16

— u. d. span. Nation, ein Landes- und Volksgemälde, aus den neuesten und besten Quellen. 8. Berlin, Mauter. 808. — 10

— und Portugal, für Zeitungsleser, m. 1 Postkarte. 8. Lüneburg, Herold und W. 809. — 8

— und Portugal, in histor. polit. geograph. religiös. mercantil. und militärischer Rücksicht, ein Handbuch für Zeitungsleser. 8. Pirna, Friese. 809. — 10

m. 1. Karte. — 18

— eine Skizze, Weihnachtsgeschenk für Zeitungsleser. 8. Erlangen, Brenning. 809. — 6

— ein geographisches Spiel, m. e. Reisebeschreibung ꝛc. m. ill. K. Lpz. Benj. Fleischer. — 20

Spaniens Erd-, Geschichts- und Staatenkunde. 8. Quedl. Reußner. (Ernst.) 787. — 12

Spanner, Aud., polyanthea sacra ex universa S. S. figuris, symbolis et testim. III Tml. c. auctuario. fol. Augsb. Wolf. 741. 6 —

Spannuth, H. Z., de exceptione curatoris nondum excussi restitutionem in integrum a minoribus adultis petitam haud remorante. 4. Helmstädt, Fleckeisen. 796. — 9

Spannuth, J. F. J., und Remer, über Schutzblattern. 8. Helmstedt, Fleckeisen. — 6

Spanuti, Herrm. Just., deutsch-orthographisches Schreib-Conversations- Zeitungs- und Sprüchwörter-Lexikon. 8. Hannover. 720. — 14

Spargelgärtner, der kunsterfahrne, 8. Wanzen, Arnold. 795. — 5

Spargel-, Gurken- und Melonengärtner ꝛc. 8. Neuburg. (Joachim in Lpz.) 802. Rthlr. — 6

Sparofen, d. neue, mit Luftzugröhren, v. H. C. Bauernfreund, m. 2 Kpf. 8. Ansbach, Haueisen. (Gassert.) 801. — 2

Sparofen, d. so wohl zum Kochen, als Heitzen d. Zimmer erfunden sind, m. K. 4. Lpz. Baumgärtner. 803. — 12

Sparmann, Joh. Wilh., Natur und Cur aller Galanterietrankheiten männl. und weibl. Geschlechts. 8. Dresden, Heckel. 735. — 6

— Beschreib. aller in und vor d. Stadt Töplitz befindl. warmen Bäder. 8. Dresden, Walther. 735. — 4

Sparr, J. G. A., fortgesetzte Nachricht üb. d. Schulen f. d. männliche Jugend in Nordhausen. 8. Nordhausen. (Hahn in Hannover.) 810. — 8

Sparrmann, And., Reisen in Afrika, vom Vorgebirge der guten Hoffnung aus, landwärts, zur Erweiterung der Naturgeschichte, aus dem Schwed. von Groscurd, m. K. 8. Berlin, Haude und Spener. 785. 2 —

Spaß und Ernst, mit unter etwas Rath und That, ein Taschenbuch für lustige Leute. 5 Thle. 8. Quedlinburg, Ernst. 784–97. 2 12

Spaßlateinen, theologische, gesammelt und ausgestreut f. Prediger und die es werden wollen. 8. Leipzig. (Grasse in Weißenfels.) 805. — 12

Spaßmacher, d., v. Mossieck m. launigten und sinnreichen Einfällen ꝛc. 6 Thle. 8. Wien, v. Mosle. 809. 2 16

Spaß- und Schnurren-Magazin, lustiges. 5 Thle. 8. Erf. Beyer und M. 798. 1 5

Spaßvogel, d., 2 Thle, m. K. gr. 8. Wien, Kurzböck. 778. — 20

— d., od. Sammlung lust. Anekdoten. 8. Halle, Dreyßig. 809. — 6

Spat, bußfertiger Sünder. 12. Nrnb. 716. — 8

— neu entsprungene Wasserquelle, mit Kupf. 8. Ebend. 718. — 12

— — dass. 12. Ebend. 714. — 8

Spat, od. Casp. Stielers deutsche Secretariatkunst in neue Form gebracht von J. F. Feller. Fol. Frankfurt, Andreä. 736. 8 —

Späth, J. J., Versuch eines Leitfadens bey Verhandl. eines Concurses in d. K. K. böhm. österr. Erblanden. gr. 8. Prag, Barth. 802. — 14

Späth, Joh. Leonh., Abhdl. zur Berechnung d. Grades d. Genauigkeit, mit welcher a. e. Mauerquadraten n. Birds und Branders Theilungsmethode d. Arth. d. Theilkreis für 90 und 96. Theilung vollführt werden. 8. Leipz. Schwickert. 788. — 12

— de observatione eclipsium satellitum Iovis, c. fig. aen. 4. Nrnb. Lechner. 795. — 4

— Abhdl. über Elektrometer. 8. Nrnb. Schneider u. W. 791. — 8

— Abhdl. v. runden, ovalen, ep- u. vieleckigen Fässern, m. K. gr. 8. Nrnb. Stein. 796. — 8

— photometrische Untersuchung üb. d. Deutlichkeit, mit welcher wir entfernte Gegenstände vermittelst dioptr. Fernröhre beobachten können ꝛc. 4. Leipzig, Schwickert. 789. — 16

— Anleit. d. Mathematik und physikal. Chemie, a. d. Forstwesen u. forstl. Camerale anzuwenden, m. K. gr. 8. Nrnb. Stein. 797. 2 6

— Handbuch der Forstwissenschaft ꝛc. 4 Theile. gr. 8. Nrnb. Raspe. 801–5. (I. II. à 1 Rthlr. III. ½ Rthlr. 8 gr. IV. 1 Rthlr. 20 gr.) 5 4

— Geodäsie, oder Anweisung zum Feldmessen, mit Kupf. 2 Thle. 8. Nrnb. Schneider und W. 790. 1 12

— Abhdl. üb. d. praktische Aufnahme d. Grundsteuer f. die hofverbaute und walzende Stücke. gr. 8. Nürnb. Wittwer 809. 1 —

— Inhaltsanzeige d. Privatvorles. üb. d. Forstwesen. gr. 8. Nrnb. Stein. 797.

Späth, Joh. Leonh., Abhdl. üb. d. period. Durchforſchungen, od. üb. d. regulären Plänterhieb in Hochwaldungen, f. Förſter. 8. Nrnb. Stein. 802. Rthlr. — 20
— Beſchr. u. ausführl. Gebrauchs-Anweiſ. e. Taxations-inſtruments oder Baummeſſers, für Forſtmänner ꝛc. 8. Ebend. 802. — 6
— üb. d. Verkohlen d. Holzes in großen und kleinen Meilern. gr. 8. Nrnb. Raspe. 800. — 16
— Anweiſ. allerley Arten von Brau-, Brenn- u. Farbgefäßen, ſo wie runde, ovale und andere Fäſſer zu viſiren, mit K. gr. 8. Nrnb. Stein. 796. — 18
— die Viſirkunſt ꝛc. m. K. gr. 8. Ebend. 810. — 16
— über die örtl. progreſſive Wachsthumszunahme der Waldbäume in Anwend. a. d. mögl. Ertrag eines Waldbodens. 8. Ebend. 798. — 9
— 1) üb. d. Bau, Effekt und Berechn. e. Walzmaſchine. 2 u. 3 Wellen ꝛc. 2) Beſchr. d. Baues und Effekts e. Polirmühle, m. K. gr. 4. Erfurt, Keyſer. 788. — 8
— analyt. Unterſuch. üb. die Zuverläſſigkeit, mit welcher ein Landmeſſer Winkel und Linien vermittelſt verſch. geometr. Werkzeuge abmeſſen kann, m. K. 4. Nrnb. Monath und K. 789. — 22
— Abhdl. üb. d. forſtl. Zuwachs und Gehau-Beſtimmung. gr. 8. Ulm, Stettin. 798. — 6

Späth, Phil. Jac., Einl. in d. wirtembergiſche Inventur- und Theilungsweſen. 8. Stuttg. Steinkopf. 800. — 12
— Beytrag zu e. Abhandl. üb. d. Steuerweſen im Wirtembergiſchen. 8. Tüb. Heerbrand. 799. — 9
Spätlinge. 8. Königsb. Nicolovius. 805. 1 12
— d. dazu gehör. Epiſteln, ſ. Epiſteln.
Spätlinge, Erzähl. u. Gedichte, ſiehe: Heidelberger Taſchenbuch.
Spauer, Fr. Fiz. Joſ. v., Maximen für Jünglinge d. ſich d. große Welt treten. 8. Salzb. Mayr. 809. — 10
— über die Pflicht des Staates, die Arbeitſamkeit zu befördern, die Bettler abzuſtellen ꝛc. 8. Ebend. 802. 1 —
— d. chriſtliche Freyheit erklärt in einer Predigt ꝛc. gr. 8. Ebend. 794. — 5
Spazier, C. W., d. m. allen Freuden ſterbende Kind Gottes. 8. Zittau, Schöps. 788. — 4
— Sammlung erbaulicher Lieder bey Leichenbegängniſſen. 8. Ebend. 788. — 6
Spazier, Karl, freymüthige Gedanken üb. die Gottesverehrung d. Proteſtanten. 8. Gotha, Ettinger. 788. — 20
— üb. Kants Kritik d. Urtheilskraft. 8. Neuwied. (Gehra in Thal-Ehrenbreitſtein.) 798. — 12
— Lieder und andere Geſänge für Freunde einfacher Natur. qu. 4. Thal-Ehrenb. Gehra. 792. 1 8
— der neue Origines, oder Entmannung aus Religionsſchwärmerey. 8. Berlin, Mad. Bchdl. 796. — 8
— Verſuch e. kurz. u. faßl. Darſtell. d. theolog. Principien. 8. Neuwied. (Gehra in Thal-Ehrenb.) 791. — 12
— e. Bemerk. üb. deutſche Schulen beſonders üb. d. Deſſauer Erziehungsinſtitut. 8. Leipzig, Cruſius. (J. C. W. Vogel.) 786. — 8
— etwas üb. d. Gefahren religiöſer Schwärmerey. 8. Neuwied. (Gehra in Thal-Ehrenb.) 791.
— Wanderungen durch die Schweiz. 8. Gotha, Ettinger. 790. 1 8
Spazierfahrt nach Machern, oder Taſchenbuch u. Wegweiſer für die, welche den großen und ſchönen Garten daſelbſt beſuchen wollen. 8. Lpz. Beſ. 798. — 10
— nach Moskau. 8. Lpz. Kummer. 810. — 20
Spazierfahrten in den Gegenden um Wien. 8. Wien, Alois Doll. 794. — 16
Spaziergang, d., zu den 4 Thürmen, m. K. 8. Breslau, Buchdrucker. — 9
Spaziergänge, ländliche, in Geſprächen von Charlotte Smith. 4 Thle. ſ. das geoffnete Schreibepult 68–98.

Spaziergänge, lehrreiche, eines Lehrers mit ſeinen Schülern, m. K. 8. Nrnb. Mindroit. 784. Rthlr. — 4
— um Leipzig. gr. 8. Bremen, Müller. — 16
— literariſche, 1784. Januar bis April. 8. Halle, Gebauer. (à 9 gr.) 1 12
Speccius, Ch., declinationum et conjugationum. 8. Nrnb. Endter. — 2
— — id. liber. 8. Basel, Flick. 797. — 4
— — n. d. Regeln d. neueſten Grammatiken. 8. Marb. Krieger. 802. — 3
— — umgearbeitet von H. P. C. Cömarch. 8. Flensb. Korte. (Chriſtiani in Schleswig.) 805. — 4
— emendatus et auctus, ed. Specii Anweiſ. z. Latein. 8. Ulm, Stettin. 765. — 6
— — derſ. 8. Stuttg. Steinkopf. 779. — 5
Specht, Bb., Briefe an die Freunde der Rechtswiſſenſchaft. 8. Prag, Diesbach. 788. — 8
— Sendſchreiben d. ſchädliche Folgen d. franz. Revolution betreff. 8. Prag, Neureuther. 793. — 16
— Sendſchreiben a. d. ehrwürdigen Landmann, zur Rettung v. Vorurtheilen und Irrwahn. 8. Ebend. 793. — 6
Specht, C. E., syllogo sententiarum locorumque ex scriptoribus aliquot graecis ad exercit. scholarum. 8. Würzburg, Stahel. 777. — 6
Specialtabellen geograph., von Sachſen und untergehör. Landen. 8. Lpz. 748. — 8
Specifica und Curiatauerien, geprüft und genützt von einem Freunde der Wahrheit. 8. Frkf. Hanau. 789. — 4
Specimen fidelissimum jurium Moguntinensium. fol. Frkf. Varrentrapp. 755. — 8
— poëseos persicae, sive Muhammedi Schems-Eddini notioris agnomine Haphyzi Ghazelae et in lat. v. 8. maj. Vien. Gerold. (Barth, Lpz.) 771. — 16
Speckle, Dan., Architectur von Veſtungen. Fol. Dresden. 736. 2 —
Speckner, Joſ. B. v., Rede v. d. wahren Patrioten. 4. Nrnb. Schwarzkopf. 777. — 5
Spectacle de la Nature, av. fig. 9 Vol. gr. 12. Paris. (Wolf, Augsb.) 768. 10 —
Spectaculum naturae et artium, deutſch, franzöſiſch, latein. u. italieniſch, m. K. gr. 4. Berlin, Winter. 762–66. 3 8
illum. 4 4
— — daſſelbe, ſ. Schauplatz d. Natur u. d. Künſte in 4 Sprachen.
Spectateur, ob. vernünft. Betrachtungen üb. d. verderbten Sitten d. heut. Welt. 3 Thle. 8. Nürnb. Riegel u. W. 721–25. — 18
— le, du Nord, journal politique, littéraire et moral p. Ollivarius. 12 mois. gr. 8. Hamb. Fauche. 797. 8 —
Spectatrice, la, trad. de l'Anglois. 8. Dresden, Walther. 750. — 20
Speculationen, curieuſe, bey ſchlafloſen Nächten. 8. Chemnitz. 707. — 10
Speculum sapientiae, d. i. d. Spiegel d. Weisheit, oder chym. Geheimniſſe. 8. 748. — 8
Spedalieri, N., d. Rechte d. Menſchen, worin erwieſen wird, d. d. chriſtl. Religion d. ſicherſte Beſchützerin d. zur Erhaltung d. bürgerl. Geſellſchaft nothwend. Mittel ſey, aus d. Ital. 6 Thle. gr. 8. Salzb. Mayr. 791. 3 5
— — daſſelbe a. d. Ital. 6 Thle. gr. 8. Paſſau, Ambroſi. 794–95. 3 3
Spee, Fr., cautio criminalis s. de processu contra sagas. 8. Augsb. 732. — 8
Spee Fr., auserles. Gedichte, herausgeg. v. J. H. v. Weſſenberg. gr. 8. Zürich, Orell, F. u. Comp. 802. — 8
Spee, Fr., güldenes Tugendbuch. 8. Cöln. 749. — 8
Speeleveld'e, T., Briefe üb. d. Inſ. Walcheren ꝛc. ſiehe Bibliothek d. Reiſebeſchr. 41r Bd.

Speidel, Ioh. Chr., comment. in accentus hebraicos. 8. Stuttgart, Metzler. 720. Rthlr. — 8
— grammatica hebraica. 8. Tübingen, Cotta. 731. — 10
Speidel, Ioh. Iac., bibliotheca juridica universalis sive syllogae quaest. jur. a I. I. Curtio aucta. II Tmi. fol. Nürnberg. Endter. 728. 7 8
Speier, s. Spener.
Speisen u. Getränke, über, u. üb. Rauch- u. Schnupftabak nach medicin. Grundsätzen. 8. Leipz. (Graffe in Weißenf.) 802. — 18
Speisewirth, der neuangehende, e. unterhalt. Lectüre, bestehend in mehr als 500 Schüsseln witziger Anekdoten ꝛc. herausgeg. v. E. F. G. 8. Zerbst, Kramer. (Joachim, auch Fr. Bruder in Leipz.) 807. 1 8
Spence, David, System d. Entbindungskunst, a. d. Engl. 8. Schmalkalden, Griesbach. 787. 1 —
Spence, Wil., Britannien unabhäng. v. Handel, oder Beweis, daß Englands Nationalreichthum ꝛc. a. d. Engl. übersetzt v. Fr. Wolf. 8. Berl. Weiß. 809. — 18
Schreibp. 1 —
Spencer, Ioh., de legibus Hebraeorum ritualibus. lib. IV. c. praef. Ch. M. Pfaff, de vita Spenceri. fol. Tübing. Cotta. (et. Hermann, Francf.) 732. 6 —
Spendelin, J. C., Anleit. z. Steuerkenntnissen u. Anleg. d. Steueranschläge. 8. Leipzig, Sommer. 791. — 21
— Handbuch üb. d. gesammt. Churſächs. Steuerrechte. 2 Thle. 8. Cöthen, Glaubenberg. 789. 1 8
— — s. d. gesammt. deutschen Steuerrechte. 2 Thle. gr. 8. Leipz. Baumgärtner. 1 8
Spener, Joh. Karl, Abriß d. vornehmsten europ. Reiche u. Staaten. 8. Halle, Renger. 710. — 4
— notitia Germaniae antiquae cum novis tabulis geographicis et conspectu Germaniae mediae. 4. Lipsiae, Kummel. 745. 2 —
— historia Germaniae universalis et pragmatica breviter et perspicue c. perpet. not. et copios. indicibus. II Vol. 8. Halae, Waisenhausbuchh. 716. 1 8
— deutsches ius publicum, od. d. H. Röm. Reichs vollständ. Staatsrechtslehre, mit vielen Anmerk. 7 Thle. 4. Wittenb. Knoch. 737. 5 16
— cogitat. in jus rom. et germ. de usufructu martiali in bonis uxoris. 8. Vitteb. 726. — 4
— observationes historico-feudales. 4. Halae, Kümmel. 719. — 9
— de dativa tutela sub vasallorum imperio tractatus. 4. Nördl. Beck. 720. — 8
Spener, Phil. Jac., Ausübung d. Christenthums, mit Zugabe aus Taulers, Arndts u. Scrivers Schriften, vermehrt v. J. F. Stark. 8. Frankf. Andreä. 749. — 8
— theolog. Bedenken u. and. briefl. Antworten auf geistl. Materien. 4 Thle. 4. Halle, Waisenhausbuchhandl. 712–715. 4 4
— letzte theolog. Bedenken. 3 Thle. m. Cansteins Vorrede. 4. Ebend. 721. 2 —
— christl. Aufmunt. z. Beständigkeit b. d. reinen Lehre d. Evangelii. 12. Tübing. 742. — 3
— schriftm. Betrachtungen v. d. Gnadenkindschaft e. gläubigen Christen. 8. Leipz. Schröder. 741. — 4
— Bußpredigten. 3 Thle. 4. Frankf. 700–10. 2 12
— vollst. Catalogus scriptorum aller gehalt. Predigten. 4. Leipz. Zedler. 713. — 16
— Catechismuspredigten. 4. Halle, Voß. 727. 1 4
— Catechismustabellen in Frag u. Antwort von J. F. Stark. 8. Frankf. Andreä. 725. — 8
— — vermehrt v. J. G. Pritio. 8. Frankfurt, Brönner. 734. — 12
— Anweis. wie e. Christ in s. Leben gegen Gott u. d. Nächsten sich verhalten soll. 8. Frankfurt. 730. — 9

Spener, Phil. Jac., Klagen üb. d. verderb. Christenthum. 8. Hamb. König. 737. Rthlr. — 4
— einfält. Erklär d. christlichen Lehre n. d. Ordn. d. klein. Catechismi Luthers, in Frag u. Antw. 8. Halle, Waisenhausbuchh. 742. — 8
— Consilia theologica. 4. Francf. Fleischer. 790. 2 —
— Erklärung der Epistel an die Galater. 4. Frankfurt. 714. 1 8
— — d. ersten Epist. Johannis ꝛc. 4. Halle, Waisenhausbuchh. 711. — 14
— — d. Epist. an die Epheser und Colosser. 4. Ebendas. 730. — 15
— der innerliche und geistliche Friede. 8. Ebendas. 734. — 5
— güldenes Gebetlein od. 12. Leipz. 710. — 8
— Glaubenslehre, od. Predigten üb. d. Evangelia. 4. Halle, Waisenhausbuchh. 741. 2 8
— evangelischer Glaubenstrost. 4. Halle, Rüdiger. 727. 1 20
— Vertheid. d. Gottheit Christi wid. d. Socinianer. 4. Frkft. 706. 1 8
— Lebensbeschreibung v. K. H. v. Canstein m. Anmerk. v. J. Lange. 8. Halle, Waisenhausbuchh. 740. — 6
— evangel. Lebenspflichten, üb. d. ordentl. Evangelia. 4. Berlin u. Rostock, Koppe. (Stiller.) 763. 1 16
— christl. Leichenpredigten. 13 Thle. 4. Frankfurt. 737. 10 —
— lautere Milch d. Evangelii, d. Friede Gottes u. d. geistl. Priesterthum. 8. Berlin, Andreä. 747. — 12
— Handlung v. d. Natur u. Gnade. 8. Berlin. (Waisenhausbuchh. in Halle.) 733. — 8
— de natura et gratia liber singularis c. praef. G. Olearii. 8. Francf. Jung. 715. — 10
— vindicatus contra Neumeister. 8. Halae, Hendel. 731. — 5
— Insignium Theoria seu Opus heraldicum, c. fig. aen. II Vol. fol. Francf. Varrentrapp et W. 717. 6 —
— Predigten üb. Arndts Christenthum. 4. Leipz. Zedler. 711. 1 16
— christl. Passions-Predigten. 4. Frankf. 709. 1 4
— Predigten v. d. Wiedergeburt. 4. Frankfurt, Andreä. 715. 1 16
— Nothwendigk. u. Möglichk. d. thät. Christenth. in Predigten üb. d. Evangelia. 4. Frankf. 721. 2 —
— Lauterk. d. evangelisch. Christenth. od. Sonn- u. Festtags-Predigten, m. Breithaupts Vorrede. 4. Halle, Waisenhausbuchh. 752. 2 —
— — desselben 2r Thl. in Predigten üb. d. Fest- und Aposteltags-Evangel. Epist. u. auserles. Sprüche m. A. H. Frankens Vorrede. 4. Ebend. 709. 2 —
— Reisepostille. 8. Frankf. Zedler. 725. — 20
— bisher einzeln gedruckt gewes. kl. Schriften. 2 Thle. u. Predigten z. Beförd. d. wahr. Christenth. 4. Magdeb. Scheidhauer. 741–42. 4 12
— Singeschule, d. i. dessen Catechismustabellen in gebund. Rede v. J. F. Stark. 8. Frankf. Brönner. 755. — 6
— Soliloquia et meditationes sacrae, c. praef. ed. I. G. Pritius. 8. Francf. Jung. 716. — 10
— Sonntags-Andachten. 4. Frankf. Andreä. 716. 2 16
— Sprüche H. Schrift, welche v. Weltleuten gemißbr. zu werden pflegen. 8. Braunschw. 732. — 6
— Tranermones. 4. Frankf. Andreä. 719. — 12
— Vorstell. d. Ungrundes unterſch. päbſt. Lehren. 8. Halle, Waisenhausbuchh. 714. — 7
— v. Amte d. Versöhnung. 8. Frankfurt, Andreä. 716. — 8
— Kern u. Saft a. d. Vertheidigungen d. Gottheit Christi. 4. Ebend. 711. — 6

Spengel, F. v. P., etl. beantw. Fragen f. Jünglinge b. d. Universität besuchen wollen. 8. Landshut, Krüll. 794. Rthlr. — 5

Spengel, H. C., staatsrechtl. Versuch üb. Edelmannsfreyheit in Bayern. 8. München, Fleischmann. 802. — 4

Spenger, P. D. N., vergnügte und sichere Reise in die Ewigkeit, od. Vorbereit. zu e. glücksel. Tode. 8. Wien, Kurzböck. (Camesina.) 780. — 12

Spengler, Jos., Lehren d. Mathematik, Optik, Dioptrik. 2 Thle. gr. 8. Augsb. Rieger. 775. 1 4

— Anfangsgründe d. Rechenkunst u. Algebra. 8. Ebend. 801. — 9

— Geometrie u. Trigonometrie, m. K. 2 Thle. gr. 8. Augsb. Wolf. (M. Rieger.) 807. 1 8

Spengler, Lorenz, Briefe, welche einige Erfahr. d. elektr. Wirkung in Krankheiten enth. 8. Kopenhagen, Proft. 754. — 8

Spenker, G. H., Bestimm. der Dauer d. Welt u. ihrer Hauptabtheilungen bis ans Ende d. Tage. 8. Wismar. (Bodner in Schwer.) 773. — 6

Spenn, Joseph, Lebensbeschreibung. 2 Thle. s. Lebensbeschreibung.

Spenser, Fr., Erklär. d. neuen Wörter, so seit d. franz. Revolution in Gang gekommen, auch sonst in Schriften erschienen. 8. Bern, Typogr. Soc. 800. — 5

Spenze, System d. theoret. u. prakt. Entbindungskunst. 8. Leipz. Hinrichs. 798. — —

— s. auch Spence.

Sperander, I. H., Cornelius epistolicus. 8. Baulsen. 719. — 6

— Einleitung zur Geographie. 8. Hamburg, Hoffmann. 726. — 12

— compend. Handlexikon aller fremd. Wörter, so in Zeitungen, Briefen u. Conversat. vorkommen. 8. Nürnberg. 728. — 12

— ganze Jurisprudenz, deutsch, kurz u. gut abgefaßt. 4. Arnstadt u. Leipz. 736. — 20

— vollkommener Kauf- und Handelsmann. 4. Frankfurt. 729. — 6

Sperante, Gespräche. 12 Thle. 6. Frankf. u. Leipz. 725–734. 1 —

Sperges, Jos. Val. v., centuria literarum ad Italos, e. appendice III decadum ad varios, carmina iuvenalia inscriptiones. 8. Viennae, Alberti. (Schalbacher.) 796. 1 4

— Tyrolische Bergwerksgeschichte mit Urkunden ꝛc. gr. 8. Wien, Trattner. (Tendler.) 765. — 12

Sperl, Fr. Xav., Denk- u. Sittensprüche, Anekdoten, Charaden u. Räthsel. 8. Grätz, Ferstl. 801. — 5

— Feyerabende. 8. Ebend. — 10

— Gedichte, Fabeln und Erzählungen. 8. Ebendas. 804. — 5

— sittliche Gemälde. 8. Ebend. — 6

— Phädrus. 8. Ebend. — 8

— Prüfungsgeschenk f. d. fleißige Jugend. 2 Thle. 8. Ebend. 804. — 5

— Unterhaltungen. 8. Ebend. — 12

— Vorbereitungen. 8. Ebend. — 15

Sperl, G. L., Predigt nach einer Feuersbrunst im Markt Mantel ꝛc. 4. Sulzbach, Seidel. 801. — 4

Sperl, Ph., de sacris fabricis metallicis, speciatim ferrariis vulgo Eisenhämmern, ad titulum codicis de fabricensibus liber comment. 4. Ulm, Wohler. (et Stettin.) 713. — 5

— tractatus juris publici fundamentalis de clypeis militaribus Germanorum. 4. Nürnb. Stein. 745. — 4

— de allegatione legum et praxis vigentis in foro instar. comment. ad tit. pand. de justitia ad jure adornata. 4. Ulm, Stein. 746. — 8

Sperlette, Joh., opera philosophica. 4. Berlin, Rüdiger. 703. — 21

Sperling, Paul Fr., Moses detonans, od. Betracht. vieler Laster. 4. Leipz. Junius. (Gnobloch.) 745. Rthlr. 2 16

— Moses informans et inculans, Betracht. d. Tugend u. d. 10 Geboten. 4. Leipz. Junius. 701. 2 18

— Nicodemus quaerens et Iesus respondens. 2 Thle. 4. Leipz. Junius. (Gnobloch.) 700–18. 5 —

— Petrus scrupulosus, sed ab ipso Deo solide informatus, d. i. sonderb. Gewissensscrupel. 4. Ebend. 710. 2 12

— Petri scrupulosi Continuatio. 4. ibid. 715. 2 4

— Sonn- u. Festtags-Postille, worin allerh. Gewissensscrupel abgehandelt werden. 2 Bde. 4. Leipzig, Junius. 749. 2 8

— Zion querulans et Iehovah consolans, d. i. klagendes Zion u. tröstend. Gott. 4. Leipzig, Junius. (Gnobloch.) 745. 2 —

Sperontes singende Musen an d. Pleiße, in Oden, nebst 3 Fortsetz. 4. Leipz. Junius. 745. 5

Sperrung, über d., d. Elbe u. Weser. 8. Jena, Voigt. 803. — 4

Speyer, Fr., Ideen üb. d. Natur u. Anwendungsart natürl. u. künstl. Bäder, m. A. v. F. Markus Vorrede. gr. 8. Jena, Akadem. Buchhandl. 805. — 20

— Versuch üb. d. Natur u. Behandlungsart d. Ruhr. gr. 8. Nürnb. Campe. 809. 1 —

Speyer, S. F., Predigt über d. Unveränderlichk. d. weisen christl. Patrioten b. dus. Staatsverränd. gr. 8. Nürnberg, Stein. 803. — 4

— Predigt, wieviel Gutes Könige, wenn sie selbst edel u. gut sind, wirken können ꝛc. gr. 8. Nürnberg, Bauer und W. (Schidmer.) 804. — 8

Spezifica, s. Specifica.

Sphaera sapientiae in ostio aperto, d. Sphäre d. Weisheit in e. offenen Thür. 8. Frankf. 753. — 4

— sapientiae, d. i. Spur d. Weisheit. 8. Jena. 754. — 4

Sphinx, e. Samml. v. Charaden u. Räthseln f. Kinder z. Erweckung u. Uebung ihres Scharfsinns, m. 128 col. Bild., welche d. Auflös. d. Räthsel enth. 16. Leipz. Junius. (Giesbitsch.) 811. 1 16

ohne Kupfer — 16

— und Oedipus, Räthsel mit u. ohne Auflös. 8. Brandenb. Halle. 781. — 8

— oder Auswahl d. besten Räthsel, Charaden ꝛc. 8. Hamb. Vollmer. 808. — 6

— Taschenbuch f. denkende Leser, enth. e. Samml. d. best. u. neuest. deutsch. Charaden u. Räthsel, herausg. v. Dittmer. 12. Bremen, Müller. 808. — 12

Spicilegium observationum ad capitulationem Caroli VI. 4. Francf. 714. — 18

Spiecker, s. Spieker.

Spiegel v. Pickelsheim, D. C. v., Gedichte, herausg. v. C. F. v. Reitzenstein. 8. Wien, Schaumburg. 792. —, 14

Spiegel f. d. Bildung junger Herzen, s. Arnbornberg Vorträge an s. Schüler.

— d., e. period. Blatt, a. d. Engl. 3 Bde. 8. Leipz. Crusius. (J. C. W. Vogel.) 782–83. (3 12 gr.) 1 12

— curiöser, ein Bilderbuch f. Kinder, m. K. Fol. Nürnb. Endter. 795. — 9

mit illum. K. — 12

— unglücklicher Eheleute, welch. d. abscheul. Gestalt zanksücht. Männer u. beißiger Weiber vorstellt. 8. Haarburg Groß. 756. — 4

— für Freunde des Lebensgenusses, in d. Fabrique Sam. Wunschers verfertigt. 12. Wien, Ant. Doll. 810. — 16

— d. goldene, e. Samml. witziger Bonmots, Erzählungen ꝛc. 8. Hamb. Vollmer. 1 8

— d. goldene, s. Fürsten. 8. Hamb. Vollmer. 1 12

— goldner f. Kinder, m. K. 4 Thle. gr. 8. Petersburg. 786.

— d. goldene, f. Kinder reiferen Alters. 8. Hamb. Vollmer. 804. — 16

Spiegel, goldner, e. Geschenk f. Mädchen, welche in Dienste treten wollen. 8. Salzburg, Duyle. 794. Rthlr. — 4

— d. goldene, ein moralisches Lesebuch f. Söhne u. Töchter v. Stoy ꝛc. m. K. gr. 8. Nürnberg, Schneider und Weigel. 1 16

mit illum K. 2 8

— goldener, für Prediger. 8. Frankfurt, Andreä. 799. — 10

— d. offene, v. Philalethes. 8. Istambol. (Alt in Cob.) 799. — 16

— d., ohne Queckſilber, in welch. alle die ſo hinein ſehen ihr eigen Bild finden. 8. Frankf. Reiffenſtein. (Hermann.) 782. — 6

— — derſelbe hat auch den Titel: Spiegel ohne Queckſilber, e. kl. Beytr. z. Geſch. d. Menſchh. f. Deutſchl. 8. Leipz. Gräff. 6

— d. rothe, f. d. ſchönſten Geſchöpfe d. Erde. 8. Halle, Hendel. 782. — 10

— d. Thorheit. 8. Grdz. Ferſtl. 796. — 3

— d. Unſchuld od. Leben Aloys Gonzaga, m. K. 2 Thle. 12. Wien, Gerold. 744. — 12

— d. Weisheit od. curieuſe Geheimniſſe v. Antimonio. 8. Dresden. 747. — 6

— d., e. moral. Wochenſchrift. 8. Bayreuth, Vierling. 753. — 21

— wohlgeſchliffener, od. ſinn- u. geiſtreiche Sonntagspredigten. 4. Augsb. Wolf. 732. 1 —

Spiegel, mehrere, ſ. in Romanen.

Spiegelſextant, d., e. Inſtrument f. Ingenieure, m. K. 4. Stuttgart, Metzler. 798. 1 —

Spieker, C. W., Emiliens Stunden d. Andacht u. des Nachdenkens, f. d. erwachſ. Töchter d. gebild. Stände. 8. Leipz. Voß. 808. 1 18

— Familiengeſchichten f. Kinder 1r 2r (hat auch den Titel: Louiſe Thalheim od. d. Hausmütterchen, mit 21 illum. K. e. Bildungsgeſchichte f. Töchter. 2 Bde.) 16. Ebend. 807. 2 16

— — derſelb. 3r 4r Thl. (hat auch d. Titel: d. glücklichen Kinder, e. Geſchenk f. gute Söhne u. Töchter, m. K. u. Muſik. 2 Thle.) 16. Ebend. 808. 2 16

— Vater Hellwig unt. ſ. Kindern, z. nützl. u. angenehm. Unterhalt. in Familien, m. K. 2 Thle. 8. Nürnb. Campe. 808–10. (à 1 Rthlr. 8 gr.) 2 16

— üb. d. ehemal. u. jetzige Lage d. Juden in Deutſchland, eine hiſtoriſche publiciſtiſche Unterſuchung. 8. Halle, Hendel. 809. 1 —

— Rede, gehalten v. d. preuß. Fuß-Garde-Regiment zu Frankfurt an der Oder. 8. Frankfurt, Akadem. Buchhdl. 809. — 6

— meine Reiſe von Halle n. d. Brocken im J. 1802. 8. Halle, Hendel. 803. — 18

Spieker, Joh., Katechismus d. chriſtlichen Lehre für Volksſchulen. (hat auch d. Titel: d. chriſtl. Sitten- u. Glaubensbuch f. Volksſchulen.) 8. Gotha, Perthes. 811. — 6

— — oder Unterricht in der chriſtlichen Lehre für Kinder, die zum Denken angeführt ſind. 8. Marburg, Krieger. 800. — 8

— d. Verſtandes-Buch für Landſchulen. 8. Ebendaſ. 810. — 8

Spiel, geographiſches, ſ. Kinder. 12. Preßburg, Löwe. 785. 1 16

— — — v. 6—9 Jahren, enth. e. Kenntniß d. Karte v. Europa. 8. Bremen, Cramer. 780. — 8

— geographiſches, in deutſcher ungar. und böhmiſcher Sprache. Presb. Weber. — 8

— d., in Geſellſchaften z. Vergnügen, in Fragen und Antwort. 8. Berlin, Lange. 786. — 4

Spiel, hiſtoriſches, für die Jugend. 12. Berlin. 779. Rthlr. — 12

— — f. d. Jugend nach Schröckhs Weltgeſch. m. 165 klein. Karten, 3 Spiele. 16. Berlin, Reiſtab. (Rauck.) 796. (à 16 gr.) 2 —

— f. Kinder d. Gedächtniß u. d. Verſtand zu ſchärfen. 12. Leipz. Hilſcher. 777. — 6

Spielalmanach für 1809. Berlin, Oehmigke d. jüng. 1 8

— ſ. Karten, Schach, Bret, Billiard, Kegel ꝛc. z. Selbſtunterricht von Julius Cäſar vermehrt u. verbeſſert von Abenſtein. 8. Berl. Hayn. 810. 1 8

Spielbuch, neueſtes, nebſt Anweiſung z. einer leichten Erlernung d. l'Hombre, Quadrille, Cinquille, Whiſt, Tarok ꝛc. 8. Wien, v. Moslr. 805. 5 —

Spiel- und Leſebuch phyſikal. naturhiſtor., für Kinder. 8. Berl. Franke. 793. — 8

Spiele, neue, z. Beförderung d. Freude u. des geſell. Vergnügens. 8. Leipz. Meißner. (Sommer.) 801. — 16

— geſellſchaftliche, z. Beförd. d. Heiterkeit u. d. Frohſinns. 8. Leipz. Sommer. 803. — 16

— — für Kinder und junge Leute. 8. Ebendaſ. 808. — 16

— ſ. d. Jugend nach Schlez Lehrart 16. 8. Nürnb. Bieling. 797. — 12

— angenehme u. nützliche, f. d. Jugend z. erſten Unterr. im Leſen nach Schlez Methode, m. illum. K. 8. Leipzig, Benj. Fleiſcher. 798. — 12

— kleine, u. Geſpräche f. Kinder. 8. Hamburg, Bohn. 780. — 8

— d. kl. Thalia, ſ. Moiſſy.

— zur geſelligen Unterhaltung, 1ſte Lieferung. 4. Heidelb. Mohr u. Z. 808. — 9

— d. vornehmſten, od. d. möglichſt. faßlichſt. u. vollſtändigſt. Anweiſ. zu den verſchiednen Arten Tarok, l'Hombre, Whiſt ꝛc. m. K. 12. Zeitz, Webel. 807. — 8

— d. Whiſts. 8. Hamb. Hertel. 763. — 3

— — u. d. Phantaſie (v. Meyer.) 8. Berl. (Mieweg in Braunſchw.) 793. — 16

Spieler, d. verrathene falſche, v. allen ſeinen Geheimniſſ. entblößt, m. K. 2 Thle. 8. Berlin u. Danzig, Müller. 768. — 16

Spielereyen, chemiſche, beluſtigende, u. belehrende, beſtehend aus mehrern neuen, ohne alle Gefahr und mit wenigen Koſten zu machenden Kunſtſtücken. Ein angenehmes Weihnachtsgeſchenk für die wißbegierige Jugend. 8. Leipz. Joachim. — 12

Spiel-Journal, allgemeines, f. Gewinn und Verluſt, auch f. das tägliche Hausweſen. 8. Augsburg, Bürglen. 805. — 5

Spielmann, F. Ant., Fabeln, m. K. 8. Prag, Schönfeld. 787. — 10

Spielmann, Jac. Reinh., Anleit. z. Lehre v. d. Arzneymitteln z. Gebr. d. Vorleſ. a. d. Latein. 8. Straßburg, Treuttel u. W. 785. 2 —

— institutiones chemiae, in usum praelectionum academ. 8. maj. ibid. 766. — 20

— — materiae medicae praelectionibus academicis accommodatae. 8. maj. ibid. 784. 1 20

— syllabus medicamentorum. 8. Strasb. Treuttel et W. (et. Pott, Laus.) 777. — 12

— Pharmacopoea generalis. II Tmi. 4. ibid. 783. Velinp. 3 16

— kleine prakt. chem. Schriften, a. d. Latein. m. K. gr. 8. Leipz. Weygand. 786. 1 6

— chem. Verſuche u. Erfahr. n. d. latein. Urſchr. u. der franz. Ueberſ. d. Cadet, überſ. v. Pfingſten, m. K. gr. 8. Dresden, Walther. 783. 1 8

Spielmann, Ludw., Geſetzbuch für Friedensrichter ꝛc. 2 Bde. 8. Straßburg, Levrault. (u. Turneiſen in Caſſel.) 2 —

Spielmann, Ludw., Handbuch f. Vormünder in der fränkischen Republik. 8. Strasb. Levrault. (a. Turneisen in Cassel.) Rthlr. — 5

Spielschule z. Bildung d. Sinne f. kleine Kinder, mit 1 K. 8. Dresden, Arnold. 806. — 8

Spielter, S. H. Ch., Geschichte u. Charakter der merkwürdigsten biblischen Personen. 8. Berlin, Realschuldruckh. 786. — 8

Spielwerke, schöne, d. Wein, Punsch, Bischof ꝛc. 8. Hamb. Herkel. 763. — 4

Spiering, H. G., Anleitung f. Aerzte z. Gewißheit in d. Heilkunde. gr. 8. Leipz. Jacobäer. 807. 1 —

— medicin. Beobachtungen u. Erfahrungen. 1r Thl. gr. 8. Altona, Hammerich. 800. 1 —

— Handbuch d. innern u. äußern Heilkunde, mit vielen K. 9 Bde. gr. 8. Leipz. Jacobäer. 796–802. (I. 1r 1 Rthlr. 16 gr. 2r 1 Rthlr. 12 gr. 3r 2 Rthlr. 12 gr. 4r 1 Rthlr. 16 gr. 5r 2 Rthlr. 16 gr. 6r 2 Rthlr. 12 gr. II. 1r 1 Rthlr. 12 gr. 2r 2 Rthlr. 12 gr. 3r 20 gr.) 17 8

— Ergänzungen z. dies. Handbuche ꝛc. m. K. 2 Bde. gr. 8. Ebend. 803–5. (à 2 Rthlr. 8 gr.) 4 16

— Anleitung zum Gebrauche des Handbuchs, siehe oben.

Spieß, Chr. H., Biographien d. Selbstmörder. 8. Prag. (Joachim, auch Sommer in Leipz.) 792. 1 —

— — d. Wahnsinnigen, m. K. 4 Thle. 8. Leipz. Voß. 795–796. (I. III. IV. à 1 Rthlr. 8 gr. II. 1 Rthlr. 9 gr.) 5 4

— Criminalgeschichten voller Abenteuer u. Wunder und doch streng d. Wahrheit getreu. 4 Bde. 8. Hamb. Vollmer. 810–3. (I. 1 Rthlr. II. 18 gr. III. 1 Rthlr 4 gr. IV. enthält: Hamburgische Criminalgeschichten. 1 Rthlr.) 5 22

— kleine Erzählungen u. Geschichten, m. K. 3 Thle. 8. Prag, Barth. 803–4. (à 1 Rthlr.) 3 —

— — derselben 3r Thl. f. die Besitzer der ersten Auflage. 8. Ebend. 804. 1 —

— Gallerie de Suicides, avec les motifs qui y ont donné lieu, trad. de l'allemand. II Vol. 12. Lausanne, Pott et Comp. 807. 1 16

— gesammelte Schriften, m. K. 2 Bde. 8. Prag, Meißner. 790. 2 —

— biograph. Skizzen d. Selbstmörder, als Nachlese zu seinen Biographien d. Selbstmörder, 8. Grätz, Tusch. 795. — 6

— theatralische Werke. 2 Bde. (enthaltend: a) Maria Stuart. b) Liebe u. Muth ꝛc. c) d. 3 Töchter. d) das Ehrenwort. e) Clara v. Hoheneichen. f) Stadt u. Land, s. einzeln in Schauspielen.) 8. Prag, Neureutter. (Hinrichs in Leipz. in Commiss.) 793. 2 —

— d. wahrsag. Zigeuner, ein Taschenbuch lz. Nutzen und Vergnügen f. Frauenzimmer. 12. Leipz. Voß. 794. — 16

(d. Alte überall u. nirgends — d. Berggeister — Jacob von Buchenstein — Ducos neue Reisen in die Höhlen des Unglücks — Friedrich d. Schläfer — Geheimnisse d. alten Egyptier — Hans Heiling — d. 12 schlafenden Jungfrauen — d. strahlende Jungfrau — die Löwenritter — d. Marienthurm — d. Mäusefallen- u. Hechelkrämer — Oswald u. Mathilde — d. Petermännchen — Reisen u. Abenth. Benno v. Elicaburg — meine Reisen durch die Höhlen d. Unglücks — meine Reisen d. d. Paläste d. Freude — Rinfried vom Todtensteine — d. Ritter m. d. goldnen Horn — das Schauermännchen, siehe in Romanen.)

(Friedrich d. letzte, Graf v. Toggenburg — Clara v. Hoheneichen — drey Töchter, — die Ueberraschung — Verrätherey u. Eifersucht, s. unter Schauspiele.)

Spieß, Frz., theoret. prakt. Anleit. z. cameralist. Rechnungssystem ꝛc. gr. 8. Wien, Wucherer. (Gazl in Brünn.) 788. Rthlr. 2 —

Spieß, J. C., Schatz d. Gesundheit. 8. Hannov. Helwing. 711. — 4

Spieß, J. Ch., Versuch einer Protest.-Kirchenordnung n. d. Bedürfnissen unseres Zeitalters. 8. Duisb. Badecker u. K. 807. 1 16

Spieß, Joh. Jac., kleine Beyträge z. Aufnahme u. Ausbreit. d. Münzwissenschaft. 4 Stck. 8. Ansbach, Haueisen. (Gaffert.) 765–68. 1 8

— neue Beyträge z. Geschichte und Münzwissenschaft. 18 Stck. gr. 8. Nürnb. Bauer u. W. (Schmidmer.) 782. — 8

— brandenburgische Münzbelustigungen, eine Wochenschrift. 5 Thle. 4. Ansbach, Haueisen. 768–72. 15 —

Spieß, J. L., erbaul. Passionsgedanken. 8. Schwabach, Enderes. 744. — 6

Spieß, Phil. Ernst, von Archiven. 8. Halle, Gebauer. 777. — 6

— Archivarische Nebenarbeiten u. Nachrichten vermischt. Inhalts m. Urkunden. 2 Thle. gr. 4. Ebend. 783–85. (I. 1 Rthlr. 6 gr. II. 18 gr.) 2 —

— Bulla aurea Rudolphi I. etc. 4. Bayreuth, Lübeck. 774. — 6

— Geschichte d. kaiserl. gülden Bund. v. 1535–44 als eine neue Erschein. in d. deutsch. Reichsgesch. gr. 4. Erlangen, Palm. 788. 1 12

— Aufklär. in d. Geschichte u. Diplomatik als eine Fortsetz. sein. archivar. Nebenarb. gr. 4. Bayreuth, Zeitungsbuchdruckerey. (Grau in Hof.) 791. 1 16

— Unterr. v. Gebr. d. Siegel-Oblaten. 4. Frankf. Andreä. 797. — 6

— von Reutersiegeln. gr. 4. Halle, Gebauer. 781. — 4

Spiess, Placid., Praxis catechetica, od. Gespräche zwischen Vater u. Sohn ꝛc. 12. Augsb. Veith. 799. — 4

Spieß, P. M., musikalisch. Traktat ꝛc. Fol. Augsb. Letter u. Sohn. 764. 1 16

Spieser, Theod., Lexicon universale latino-germanicum et germanico-latinum. Emaj. Basel, Bischoff. 716. 1 16

Spießruthen, literarische, od. d. Leuten erläutert m. Anmerk. (v. Dan. Jenisch.) 8. Leipz. Rein. 797. — 12

Spitler, Fr. H. Ch., versuchte freye Uebersetzung d. Satyren des russischen Prinzen Kantemir. 8. Berlin, Haude. 752. — 16

Spitler von Mitterberg, s. Mitterberg.

Spina, Dav. v., manuale sive Lexicon pharmaceutico-chymicum. 8. Francf. Esslinger. 715. 1 —

Spinalba, od. Offenbarungen a. d. Rosenkreuzerorden, aus d. Franz. d. Regnault Warin bearbeit. v. Fr. Oertel. 2 Thle. 8. Leipz. Weygang. 803. 2 12

Spindler, Chr. Ghs., unschuld. Jugendfrüchte od. Samml. poet. Sendschr. nebst e. theatral. Anh. 8. Leipz. Müller. 745. — 8

Spindler, Joh., üb. Entzündungen d. Auges u. ihre Behandlung. gr. 8. Würzb. Stahel. 807. — 16

— allgem. Nosologie u. Therapie als Wissenschaft. gr. 8. Frankf. Andreä. 810. — 20

Spinetto, Alban. v., politische Schnupftabaksdose, s. die wächserne Nase d. Justiz. 2 Thle. 8. Jena, Gollner. 766. 1 —

Spinkes, Nath., erbauliche Betrachtungen und Gebete für Kranke u. Sterbende. 8. Zürich, Orell, Füßli und Comp. 787. — 16

Spinnanstalt zu Birlach, im Stuttgart. 8. Stuttgart, Metzler. 795. — 8

Spinne, die, als die beste Wetterprophetin. 8. München, Lindauer. 801. — 4

Spinola, Fab. Ambr., heiliger Jahrkalender, od. Betracht. üb. das Leben Jesu Chr. 4. Nürnb. 720. 2 8

Spinola, Max., insectorum Liguriae species novae aut rariores etc. c. VI tab. aen. 2 Tmi. 4. maj. Francof. Jäger. 809. Rthlr. 4 12

— — idem liber, II Tom. cum figur. 4. maj. Paris et Strasb. König. 809. 6 18

Spinoza, Bened. v., 2 Abhandl. üb. d. Cultur d. menschl. Verstandes, u. üb. Aristokratie u. Demokratie. 8. Prag, Schönfeld. 785. — 20

— Ethik, ist dessen philosoph. Schriften 2r.

— Opera quae supersunt omnia cur. etc. access. nonnullis ed. H. E. G. Paulus, c. imagine auctor. 2 Tmi. 8. maj. Jenae, Academ. Buchh. 802. 7 —

— üb. heil. Schrift, Judenthum, ꝛc. ist dessen philosophische Schriften 1r.

— philosophische Schriften. 2 Thle. 8. Gera, Beckmann. (Kummer, auch Böhme in Leipz.) 787–90. (1r über Heil. Schrift und Judenthum. 1 Rthlr. 18 gr. 2r Ethik. 10 gr.) 2 4

— Sittenlehre, nebst Ch. Wolfs Widerlegung. 8. Frkft. u. Hamb. Herold. 744. 1 —

— adnotat. ad tract. theologico-politicum. Ex autographo ed. atque praef. est C. T. v. Murr, c. effigie et chirographo. 4. maj. Nürnb. Monath et K. 802. — 16

— theologisch-politische Abhandlungen, mit Anmerk. v. Marr u. Conz. gr. 8. Stuttgart, Steinkopf. 806. 2 —

Spinoza d. Jude, od. Sidrioth Sophim. 8. Rom. (W. Vieweg in Berlin.) 787. — 8

Spion, d. grosinnberte, a. d. Franz. 8. London. (Barth in Lpz.) 783. — 18

— od. Geschichte d. falschen Barons v. Maubert, Verfass. versch. Lustschriften. 8. Berlin, Haude. 759. — 3

— d., zu d. Höfen christl. Potentaten ꝛc. 6 Thle. 8. Frankf. Varrentrapp. 733–57. 2 18

— d. türkische, an den Höfen in Europa, od. Briefe, 3a Stck. 8. Frankf. von Duren. 747. — 16

Spirit, the, of the english Magazines. III Tms. 8. Hamb. Mathiesen. 786. 1 —

Spitalscandale, 1r. 8. Kempten, Kösel. (a. Dannheimer.) 795. — 5

Spitta, W., Fracht-Tabellen v. 1 Schiffpfund à 12 gr. bis 20 Rthlr. Lohn berechnet nach Lieferpfund f. Kaufleute, Spediteure u. Fuhrleute. 8. Lüneb. Herold u. W. 801. — 8

— pract. u. histor. Handlungswissenschaften d. auf Handlungscomptoiren vorkommenden Geschäfte. 8. Hannover, Helwing. 799. 1 —

Spittler, H. Aar., d. Recht Brod- od. Panisbriefe zu geben. 4. Regensb. Montag. 783. — 6

Spittler, Lud. Tim., histor. Beyträge z. rechtl. Untersuch. üb. d. Wirtemberg. Privileg. de non appellando. gr. 8. Götting. Vandenhök. 786.

— krit. Untersuch. d. Codex Isodicianischen Canons. 8. Bremen. (Barth in Lpz.) 777. — 4

— Entwurf d. Geschichte d. europäischen Staaten, m. e. Forts. bis auf d. neuesten Zeiten v. G. Sartorius. 2 Thle. gr. 8. Berlin, Mylius. 808. 3 8

— Geschichte d. Churfürstenthums Hannover seit d. Reformation bis Ende d. 17ten Jahrh. 2 Thle. gr. 8. Hannover, Hahn. 798. 2 12

— Geschichte des Kelchs im Abendmahle. gr. 8. Lemgo, Meyer. 780. — 5

— — d. Dänischen Revolution im J. 1660. 8. Berlin, Mylius. 796. — 20

— — d. kanonischen Rechts bis auf d. Zeiten d. falschen Isidorus. gr. 8. Halle, Gebauer. 778. — 16

— — Wirtembergs unt. d. Regierung d. Grafen u. Herzoge. gr. 8. Götting. Vandenhök u. R. 783. — 20

— Grundriß d. Geschichte d. christlichen Kirche. gr. 8. Ebendas. 806. 1 4

Spittler, Lud. Tim., Nebeninstruction v. d. Stadt- u. Amtsversammlung z. N. im Wirtembergischen ihren Landesdeputirten ertheilt. 8. Stuttg. Mezler. 797. Rthlr. — 9

— Samml. v. Urkunden u. Actenstücken z. neuest. Wirtemberg. Geschichte. 2 Thle. gr. 8. Götting. Vandenhok u. R. 791–96. (1. 16 gr. II. 1 Rthlr. 10 gr.) 2 2

— de usu versionis Alexandrinae apud Iosephum. 4. ibid. 779. — 2

— v. d. ehemaligen Zinsbarkeit d. nord. Reiche an d. römischen Stuhl. 8. Hannov. Hahn. 797. — 7

Spitz, A. Ch., Bemerk. üb. die durch d. Abschälen der Baumrinde vermehrte Fruchtbarkeit d. Obstbäume. 1r 2r Versuch. gr. 8. Erfurt, Beyer u. M. 802–3. (1. 2 gr. II. 4 gr.) — 6

— üb. Erziehung guter, auch neuer Obst- u. Spielarten, auf Kernstämmen ohne Veredlung. 8. Ebend. 798. — 8

— d. Rathgeber in d. Holzzucht v. ersten Keime an bis zum vollendeten Wachsthume d. Stammes. 8. Ebend. 806. — 16

— Vorschläge z. Anpflanzung solcher Holzarten, die sich vor andern durch e. geschwind. Wachsthum auszeichnen. 8. Eb. u. das. 797. — 8

Spitz, Joh. Phil., evangel. Lehre v. d. nicht allgem. Gnade. 8. Frankf. 756. — 6

Spitzel, Theoph., gebrochene Macht d. Teufels. 8. Frankf. Andreä. — 20

Spitzenberger, Jos., Uebersetz. a. lat. Dichtern. 8. Regensb. Montag u. W. 776. — 9

Spitzlin, Chr. Rosina, poetische Ergötzungsstunden. 2 Thle. 8. Augsb. Werz. 755–58. — 9

Spitzner, As. Ile., idea analyticae sacrae textus hebraici V. T. 4. Lips. Hertel. 769. — 4

— disquisit. critica super locis illustr. codicis sacr. hebr. ad illustr. ideae analyticae sacrae. 4. ibid. 770. — 6

— institutiones ad analyticam sacram textus V. T. ex accentibus. 8. Halae, Waisenh. Behhdl. 786. — 14

— comment. philologica de parentheai libris sacris V. et N. Testamenti accommodatis. 8. Lips. Hinschel. 772. — 12

— vindiciae originis et auctoritatis divinae punctorum, vocal. et accent in libris sacris vet. Test. 8. Lipsiae, Sommer. 791. — 18

Spitzner, Joh. Ernst, immerwährender Bienenkalender, in kurzgefaßt. u. aus langer Erfahrung bewährten Regeln ꝛc. gr. 8. Leipz. Junius. (Hinrichs.) 810. — 14

Schreibp. — 18

— pract. Anweis. z. natürl. u. glückl. Bienenzucht in Körben. 8. Lpz. Böhme. 775. — 8

— ausführl. Anweis. vorliegende Bienenschwärme ohne d. geringsten Nachtheil d. Alten abzutreiben. 8. Ebendas. 777. — 2

— Zurücksetzung d. schädl. späten Frühjahrsbutung auf d. Wiesen, als d. einz. Mittel d. Futtermangel ꝛc. abzuhelfen. 8. Leipz. Junius. (Gleditsch.) 791. — 9

— krit. Geschichte d. Meinungen v. Geschlechte d. Bienen, v. Begatt. u. Befrucht. d. Bienenmütter u. d. Erzeug. d. versch. Arten d. Bienen. 2 Thle. gr. 8. Ebend. 795—96. (1. 20 gr. II. 1 Rthlr. 4 gr.) 2 —

— ausführl. theoret. pract. Beschreib. d. Korbbienenzucht, ihrer Dauer u. ihres Nutzens, ohne Künsteley ꝛc. gr. 8. Lpz. Junius. (Hinrichs.) 810. 1 8

Schreibp. 1 16

— Korbbienenzucht in einem vollständ. Auszuge. 8. Pest, Typ. Soc. 806. — 6

— Landwirthschaft in Gemeinheiten, nach ihren Vortheilen, u. Verbess. ꝛc. gr. 8. Leipz. Junius. (Gleditsch.) 791. 1 —

Splendor lucis, od. Glanz d. Lichts, a. d. Hebr. ꝛc. v. Wiener, herausg. v. Voss. 8. Lpz. Böhme. 780. — 6

Splenis, de usu morboque splenico ad Werlhofium liber. 8. Wolfenb. Meisner. 761. — 12

Splittegarb, K. F., ABC., od. erst. Schulbuch, m. Fig. 8. Halle, Waisenh. Buchhdl. 808. — 4

Splittegarb, K. F., neues Bilder-ABC, od. Lesebuch f. d. Jugend. 1r Thl. m. K. 8. Berlin, Lange. 803.
Rthlr. — 14
illum. 1 12

— — dess. 2r Thl. od. Moral in Beyspielen, herausg. v. F. P. Wilmsen, m. K. 8. Ebend. 805.
— 10
illum. — 16

— verbess. ABC-Spiel ꝛc. 8. Ebend. 784.
— 2
Schreibp. — 5

— franz. ABC-Spiel ꝛc. 8. Ebend. 785.
— 2

— wie lehret man Kindern am leichtesten die französische Sprache? 8. Halle, Waisenh. Buchhdl. 788.
— 1

— deutsches Lesebuch f. d. ersten Anfänger, m. K. 8. Berlin, Lange. 782.
— 6
Schreibp. — 8

— französisches Lesebuch f. Anfänger, m. e. franz. deutschen Wortregister. 8. Halle, Waisenh. Buchhdl. 809.
— 10

— — dasselbe bearb. v. M. L. Schlesinger. 8. Breslau, Gehr. 801.
— 12

— lateinisches Lesebuch für Anfänger. 8. Halle, Waisenh. Buchhdl. 794.
— 5
Schreibp. — 6

— Materialien z. e. gröss. Lesekästchen f. Schulen ꝛc. 8. Ebend. 801.
— 2

— d. gröss. Erleicht. d. Lesenlehrens ꝛc. 1ste 2te Lief. gr. 8. Ebend. 790–91. (l. 5 gr. ll. 6 gr.)
— 9

— neue Bemerk. üb. d. Lesenlehren ꝛc. 8. Berlin, Lange. 787.
— 2

— heilige Lieder, Freunden d. Andacht geweihet. 8. Halle, Waisenh. Buchhdl. 801.
1 —

— Lieder z. Bildung d. Herzens. 12. Ebend. 795.
— 9

— Rechenblättchen, welche d. Aufg. a. d. 1sten Th. d. Anleit. enth. Ebend.
— 5

— Anleit. z. Rechnen. 2 Thle. 8. Ebend. 809–10. (à 5 gr.)
— 10

— Handbuch f. Lehrer b. Unterricht im Rechnen. 2 Thle. 8. Ebend. 806. (à 3 gr.)
— 6

— deutsche Sprachlehre für Anfänger, mit Aufgaben. 8. Ebend. 809.
— 6

— Taschenbuch f. Kinder. Ebend.
— 9

Spohn, G. L., Ieremias vates e versione iudaeorum Alexandrinorum ac reliquorum interpretum graecorum. 8. maj. Lips. Breitkopf et H.
1 4

— collatio versionis syriacae quam Peschito vocant, e fragm. in comment. Ephraem Syri obviis Spec. I. 4. ibid. 785.
— 4

— Prediger Salomo, s. Salomo.

Spohr, C. H., veterinarisches Handbuch, od. Anweis., die Krankheiten d. Thiere zu erkennen u. zu heilen, f. Thierärzte u. Hausväter in alphabet. Ordnung. 5 Bde. gr. 8. Nürnb. Raspe. 798–809. (I. 1 Rthlr. II. 16 gr. III. 1 Rthlr. IV. 16 gr. V. 20 gr.)
4 4

Spohr, G. L. H., Anfangsgründe d. Algebra. gr. 8. Frankf. Eichenberg. 776.
— 16

Spohr, L., Anweis. z. Differential- u. Integralrechnung. gr. 8. Lpz. Gräff. 793.
— 20

Spolatschenskp, M. S., Religion d. Russen im Vergleich mit d. römisch-katholischen. 8. Riga, Hartmann. 783.
— 4

Spon, Iac., dissert. de utilitate numismatum in Physiognomia, e gallico sermone in latinum vertit T. B. 8. Lips. Weidmann. 771.
— 3

Sponagel, G. C., meine viertägige Leiden im Bade z. Pyrmont, in Briefen an einen Freund. 8. Hannover, Hahn. 809.
1 —

Sponeck, C. F. v., forstliche Aufsätze u. Bemerkungen. 8. Mannheim, Schwan u. G. 810.
1 6

— forstwissenschaftliche u. botanische Abhandlungen und Bemerk. 13 Bch. m. K. 8. Heidelb. Mohr u. Z. 807.
— 20
Schreibp. 1 —

— Anleit. z. Einsamml., Aufbewahr. u. Kenntn. in Rücks. a. Gute u. Aufsaat d. Samens v. d. vorzügl. deutsch. Waldbäumen. gr. 8. Stuttg. Erhard. (Müller, Carlsr.) 803.
— 10

Sponeck, C. F. v., üb. d. Zustand und d. forstliche Behandlung des würtembergischen Schwarzwaldes. gr. 8. Ulm, Stettin. 807.
Rthlr. — 6

— üb. d. Beschaffenheit, Entstehung u. Cultivirung der Sümpfe ꝛc. gr. 8. Ebend. 807.
— 2

Spontheim, vide Trithemius.

Sponholzer, Untersuch. u. näher. Bestimm. d. neulich in Erinnerung gebrachten Schädlichkeit d. Bleyglasur d. irdenen Geschirrs. 8. Berlin, Maurer. 795.
— 3

— das Tanzen in patholog. moral. Hinsicht erwogen. 8. Ebend. 795.
— 3

Sponholzer, G. L. W., freymüthig, wahr u. deutlich, zu d. Hofapotheker Meyer in Stettin gesprochen, üb. seine Schrift: was fordern d. Medicinalordnungen ꝛc.? 8. Berlin, Müller. 805.
— 20

Sponsel, Joh. Ulr., philolog. exegetische Abhandlungen. 1s Stck. 8. Ansbach, Haueisen. 761.
— 3

— gründl. Erklärung biblischer Stellen. 8. Nrnb. Monath u. K. 779.
— 4

— exercitationes philolog. exeget. in divers. scripturae sacrae locos. 4. Onolzbach, Haueisen. 761.
1 —

— erweit. Grundrisse zu Predigten üb. alle Evangelia. 1r Jahrg. 2 Thle. 8. Bayreuth, Lübeck. 761.
1 8

— — derselben 2r Jahrg. 2 Thle. 8. Heilbronn, Eckebrecht. (Claß.) 779.
2 —

— Grundrisse z. Predigten üb. Hochzeitterte. 5 Thle. 8. Bayreuth, Lübeck. 797.
4 —

— — zu Leichenpredigten üb. bibl. Texte. 4 Thle. 8. Hof, Vierling, (Grau.) 786.
1 —

— Abhandl. üb. d. Propheten Jesaias. 2 Thle. 4. Nürnb. Bauer u. W. (Schmidtner.) 779–80.
2 —

— kurze Leichenreden, welche b. d. sogenannt. Leichenvermahn. können abgelesen werden. 4 Thle. 8. Ansbach, Haueisen. (Gassert.) 778.
1 16

— Prüfung d. Michaelischen Erklär. d. Br. Pauli an die Hebräer. 8. Bayreuth, Lübeck. 767.
— 4

— Orgelhistorie. 8. Nürnb. Monath u. K. 771.
— 4

— parerga theologico exegetica. II Ptes. 8. Coburg, Ahl. 751–53.
— 8

— Predigten üb. alle hohe fest-, apostel- u. feyertägl. Evangelien. 8. Bayreuth, Lübeck. 759.
— 18

— Predigten üb. alle sonn-, fest- u. feyert. Evangel. d. ganze Jahr. 2 Thle. 8. Heilbronn, Claß. 783.
2 —

— Samml. heil. Reden üb. Stellen heil. Schr. 8. Nürnb. Ammermüller. 759.
— 6

— Abhandl. v. d. Sünde wid. d. heil. Geist. 8. Schwabach, Enderes. 777.
— 3

— — üb. d. Verwirrung d. Sprachen b. Thurmbaue z. Babel. 8. Ebend. 776.
— 3

Spoon, Reisen n. Italien, Griechenland u. Spanien. Fol. Nürnb. Raspe.
1 —

Sporer, Theologia moralis c. suppl. Theol. moral. 4 Tmi. fol. Salzb. Mayr. 721.
2 —

Sport, v., Sittenlehre. 2 Thle. 4. Augsb. 716.
2 16

Spörl, Joh. Conr., Evangelium Mosis, od. Zeugnisse v. Leiden u. Tod Jesu Chr., so in d. 5. B. Mos. enth. 8. Nrnb. Schmidt. 732.
— 7

— introductio in notitiam insignium typographicorum. 4. Nrnb. 730.
— 3

Spörl, J. Ch. C., verm. Briefe, enth. Reisebeschr. ꝛc. 2 Thle. 8. Langensalza, Zelling. 780.
1 6

— Geschichte v. Corsika, v. Anf. ihr. Bevölker. b. 1777. gr. 8. Hannov. Helwing. 777.
— 14

— Predigten e. Menschenfreundes f. Bürger. gr. 8. Lemgo, Meyer. 783.
— 16

Spörl, Wolfm. Dan., vollst. Pastoraltheologie. gr. 8. Nrnb. Riegel u. W. 761.
— 20

Spörlin, Sb., chronologischer Grundriß d. bibl. Geschichte d. Alt. u. N. Testaments. 8. Basel, Schweighäuser. 783.
— 3

Spörlin, Sb., Schärfchen z. Hausandacht. gr. 8. Basel, Schweighäuser. 786. Rthlr. — 8
— katechet. Unterricht in d. Religion. 8. Basel, Imhof. (Fr. Günther in Glogau.) 772. — 8
Sporon, B. G., Hauptlehren d. christlichen Religion z. Gebr. d. Schulen in Dänemark und Norwegen. 8. Copenhagen, Profft. 781. — 4
Sporteln, üb. d., Ansicht u. Wünsche. 8. Mannh. Kaufmann. 808. —
Sportelordnung und Taxe f. sämmtliche Untergerichte d. Fürstenthums Halberstadt ꝛc. Halberstadt, Dölle. — 12
— der Grafschaft Lippe. Fol. Lemgo, Meyer. 769. — 4
Spötter, d., od. Zytherens Sieg; keine Fabel. 8. Wien, Hörling. 793. — 14
Spottreden e. Mitglied. d. deutsch. Gesellsch. in Jena. 8. Rostock, Koppe. 753. — 5
Sprache, f. deutsche, Literatur u. Culturgeschichte, e. Schr. d. deutsch. Gesellsch. in Berlin; edirt v. Kindlinger, Willenbücher u. Koch. gr. 8. Berlin, Nauck. 796. — 16
— — Fortsetz. dess. f. Beyträge z. deutsch. Sprachkunde.
— üb., Wissenschaften u. Geschmack d. Deutschen. 8. Leipz. Dyk. 781. — 20
Sprachen, üb., besond. d. lebenden u. üb. deren leichtere Erlernung. 8. Arnb. Monath u. K. 805. — 7
Sprachforscher, s. compendiöse Bibliothek.
— d. deutsche, 2 Thle. gr. 8. Stuttgart, Metzler. 777–78. 2 —
Sprachkunst, allgemeine, d. ist Einleitung in alle Sprachen, v. J. J. M. 8. Ertl. Brenning. 763. — 8
— f. d. Deutschen, d. d. französische ohne Sprachlehrer erlernen wollen. 8. Hannov. Helwing. 795. — 12
— lateinische, z. Gebr. d. kathol. Schulen Deutschlands. gr. 8. Bamb. Gobhard. 788. — 12
— — — d. erst. u. zweit. Schule in Münster. 8. Münster, Perrenon. 772. — 5
— — — d. 3ten Schule. 8. Ebend. 776. — 6
— — — d. 1sten 2ten Classe. 8. Fulda, Stahel. 776. — 12
Sprachlehre für Deutsche. 8. Hannover, Helwing. 796. — 12
— deutsche, f. d. Trivialschulen. 8. Münster, Theissing. 788. — 4
— kleine deutsche, Lehrbuch f. d. unt. Classen d. Schulen. 8. Stendal, Franzen u. Gr. 809. — 9
— — — f. Landschulen ꝛc. 8. Cöthen, Aue. 802. — 6
— englische, s. Deutsche, s. Poppleton u. Bellac.
— französische, f. d. Deutschen nach Wailly, (v. J. C. de la Veaux.) 8. Berlin, Sander. 806. — 20
Schreibp. 1 4
— französische, zum Selbstunterricht. 3 Thle. 8. Leipzig, Wolf u. Comp. (typogr. Soc. in Bern.) 1 16
— kurze französische, f. Anfänger. 8. Winterthur, Steiner. 789. — 7
— — — 8. Erfurt, Gerling. — 4
— griechische, z. Gebr. d. Schulen. 8. Breslau, W. G. Korn. 776. — 6
— neue italienische. gr. 8. Wien, Kurzböck. 773. — 16
— lateinische, f. d. erste Schule. 8. Cöln, Haas d. Sohn. (Fabricius.) — 6
— — dieselbe f. d. zweyte Schule. 8. Ebend. 779. — 8
— lateinische, f. d. Trivialschulen. 8. Münster, Theissing. 788. — 6
— kleine lateinische, od. 70 nach log. gram. Regeln geordn. Uebungen ꝛc. gr. 8. Zullichau. (Frommann in Jena.) 792. — 5
— kleine, od. Kenntn. d. 9 Redetheile ꝛc. gr. 8. St. Gallen, Huber. 805. — 2
Sprachlehrer, biblisch-deutscher. 8. Bremen. 747. — 10
— brittischer, od. vollständige englische Sprachlehre für Deutsche ꝛc. s. B. Pott.
— deutscher, spanischer u. italienischer, od. Kunst in kurzer Zeit spanisch und italienisch zu lernen. gr. 8. Hannover, Hahn. 807. — 8

Sprachmeister, jüdischer, od. hebr. deutsch. Wörterbuch. 8. Ansbach. 750. Rthlr. — 2
— lateinischer, od. wahrhaft elementarische u. regelmäßige Uebungen ꝛc. gr. 8. Jena, Frommann. 801. — 10
— orientalisch. u. occidentalischer, in welch. 100 Alphabete u. d. Gebet d. Herrn in 200 Sprachen. 8. Leipzig, Müller. 748. 1 —
— spanischer, 8. Halle, Dreißig. — 2
Sprach- und Verstandes-Uebungen auf Täfelchen. 1ste Samml. 8. Leipz. Steinacker. — 12
Spranger, C. Gli., d. Christ b. d. feyerlichst. Zeitpunkten s. Lebens, Pendant zu Zollikofers Andachtsübungen. 8. Frkf. Kunze. (Akadem. Buchhdl.) 792. — 10
— Gedächtnißrede auf Zollikofer. gr. 8. Lpz. Dyk. 788. — 7
— Betracht. üb. d. Laster. gr. 8. Leipz. Walther. (Ruff in Halle.) 789. 1 —
— Liebe u. Philosophie in Erzähl. 3 Thle. 8. Leipz. Weidmann. 790. 2 12
— Lobrede auf die Dummheit ꝛc. 8. Berlin, Maurer. 790. — 7
— — auf Friedrich d. Einzigen. gr. 8. Frankfurt, Kunze. 792. — 6
— ein Traum ꝛc. 8. Leipz. Hamann. (Compt. für Literat.) 789. — 14
Sprecher, d., eine Wochenschrift. 2 Quartale. 8. Elbing, Hartmann. 786.
Sprecher, Fort., Beschr. v. d. rhätischen Kriege. 4. Schaffhausen. 701. — 14
Spreng, Joh. Jac., Ursprung u. Alterthum d. mehrern und mindern Stadt Basel. 4. Basel, Thurneisen. 756. 1 8
— Ehren- u. Siegesmahl d. 1200 Eidgenossen b. d. Schlacht St. Jacob. 4. Zürich. (Thurneisen in Basel.) 748. — 8
— Samml. geist. u. weltl. Gedichte u. Uebersetz. 8. Zürich, Orell. (Gessner.) 748. — 20
— neue Uebers. d. Psalmen Davids, auf d. gewöhnl. Singweise eingerichtet. 8. Frankf. Varrentrapp. 747. 1 —
— neue Uebers. d. Psalmen Davids. 8. Bernburg, Cörner. 766. 1 —
— neu verbess. Uebers. d. Psalmen Davids. 8. Basel, Flick. 774. — 12
— Zeugnisse alter Heiden u. Juden. 8. Zürich, Thurneisen. 745. — 4
Sprengel, C. K., d. entdeckte Geheimniß im Bau u. in d. Befruchtung d. Blumen, m. K. gr. 4. Berlin. (Wiewerg in Braunschw.) 793. 3 16
Sprengel, Joach. Fr., Beschr. d. Bergwerke a. d. Harze. 8. Berlin, Realschulbuchhdl. 753. —
Sprengel, J. C. G., Hauptstücke d. Landwirthschaftskunst. 8. Breslau, W. G. Korn. 753. — 4
Sprengel, Kurt, Biographie Joseph Addisons, (a. d. 4ten Bde d. Biographen od. Darstell. merkw. Menschen d. 3 letzt. Jahrh. besond. abgedr.) gr. 8. Halle, Waisenh. 810. — 4
— Antiquitatum botanicarum c. 2 tab. spec. I. 4. Lips. Schäfer. (Kühn.) 798. 1 6
— gesammelte Nachrichten v. d. Aracacha, einer neuen Gemüsepflanze a. Südamerika, m. illum. K. 8. Dresden, Verl. 808. — 6
— Beyträge z. Gesch. d. Medicin. 1r Bd. 1s—3s. 8. Halle. Renger. 794—96. (I. II. à 16 gr. III. 18 gr.) 2 2
— — z. Gesch. d. Pulses. 8. Breslau, Meyer. 787. — 8
— Florae Halensis tentamen novum, c. icon. 12. 8. Halae, Kümmel. 806. 1 18
Schreibp. 1 22
Holl. Pap. 2 8
— mantissa prima Florae Halensis, addita novarum plantarum centuria. 8. ibid. 807. — 8
Schreibp. — 6

Sprengel, Kurt, d. botanische Garten zu Halle, im Jahr 1799. gr. 8. Halle, Kümmel. 800. Rthlr. — 16
— — erster Nachtrag dazu. gr. 8. Ebend. 801. — 4
— Gartenzeitung, oder Repertorium ꝛc. s. Gartenzeitung.
— Versuch e. pragmat. Geschichte d. Arzneykunde. 5 Thle. gr. 8. Halle, Gebauer. 801–3. (à 2 Thlr. 6 gr.) 11 6
— Geschichte d. Chirurgie. 1r Bd. gr. 8. Halle, Kümmel. 805. 1 18
Schreibp. 2 4
— — d. Medicin im Auszuge. 1r Thl. gr. 8. Halle, Gebauer. 801. 1 12
— Anleitung z. Kenntniß d. Gewächse in Briefen, m. K. 3 Thle. 8. Halle. Kümmel. 802–4. (1r u. 2r 3 Thlr. 3r oder Einleit. in d. Studium d. kryptogamischen Gewächse 2 Thlr. 12 gr.) Druckp. schwarz 5 12
Druckp. illum. (1r u. 2r 4 Thlr. 3r 3 Thlr. 12 gr.) 7 12
Schreibp. schw. (1r u. 2r 3 Thlr. 12 gr. 3r 2 Thlr. 20 gr.) 6 8
Schreibp. illum. (1r u. 2r 4 Thlr. 8 gr. 3r 3 Thlr. 20 gr.) 8 4
Holl. Pap. illum. (1r u. 2r 5 Thlr. 3r 4 Thlr.) 9 —
— Handbuch d. Gesundheit u. d. langen Lebens, frey bearb. v. John Sinclair. gr. 8. Amsterd. K. u. Ind. Comt. 809. 1 12
— Apologie d. Hippokrates u. s. Grundsätze. 2 Thle. gr. 8. Leipzig, Schwickert. 789–92. (1r 1 Thlr. 6 gr. 2r 1 Thlr. 18 gr.) 3 —
— Historia rei herbariae (d. h. Geschichte der Botanik) II Vol. gr. 8. Ebend. 808. (à 3 Thlr.) 6 —
— Sendschr. üb. d. thier. Magnetismus, a. d. Schwed. u. Franz. m. Zus. gr. 8. Halle, Hendel. 788. — 10
— institutiones Medicae. T. I. II. doctrinae de natura humana. P. I. II. (et. sub titulo: Instit. Physiologicae) 8. maj. Amsterdam, K. u. Ind. Comt. 809. 10. (à 2 Thlr. 12 gr.) 5 —
— rudimentorum Nosologiae dynamicorum prolegomena. 8. Halae, Hendel. 787. — 3
— Handbuch d. Pathologie. 3 Thle. gr. 8. Leipz. Schäfer (Kuhn) 806–7. (1r u. 2r à 2 Thlr. 8 gr. 3r 1 Thlr. 18 gr.) 6 10
— instit. Physiologicae. II Vol. sind die instit. medicae. Vol. I. II.
— Handbuch d. Semiotik. gr. 8. Halle, Gebauer. 801. 1 12
— kurz. Uebersicht d. Zustandes d. Arzneykunde in den letzten Jahrzehend. gr. 8. Ebend. 801. 2 3

Sprengel, Matth. Chr., Beschreibung d. Venetianischen Besitzungen, s. St. Saveur Grasset.
— u. G. Forster, Beyträge zur Länder- und Völkerkunde. s. Beyträge.
— Bibliothek d. Reisebeschreibungen, s. Bibliothek.
— Erdbeschreibung v. Ostindien, s. Buschings Erdbeschreibung 11r Thl. 2te Abthl.
— Geschichte d. wichtigsten geographischen Entdeckungen. 8. Halle, Hemmerde u. Schw. 792. 1 —
— — d. Europäer in Nordamerika. 8. Lpz. Wengand. 782. — 12
— Uebersicht d. Geschichte d. 18ten Jahrh. 1r Theil. gr. 8. Halle, Gebauer. 796. — 18
— Geschichte von Grosbrittanien und Irrland, s. Weltbistorie 47r.
— Geschichte d. indischen Staatsveränderungen v. 1756–83. besond. d. brittischen Eroberungen in Decan u. Hindostan. 2 Thle. 8. Lpz. Wengand. 788. 1 12
— Geschichte d. Maratten, m. 1 Karte. 8. Halle, Gebauer. 786. — 21
— Geschichte der Revolution in Amerika, m. 1. ill. Karte. 8. Speier, Pfähler. 785. — 8
— neuester Zustand der ostindischen Gesellschaft in den vereinigten Niederlanden. 8. Lübeck, Bohn. (Niemann u. K.) 797. — 16
— Hyder-Aly und Tippo-Saheb, oder historisch-geograph. Uebers. d. Mysorischen Reichs, m. Anm. u. K. (a. d. Bibl. d. Reisebeschr. 41r Bd. besonders abgedruckt.) gr. 8. Weimar, Landes Ind. Compt. 801. — 21

Sprengel, Matth. Chr., Abhdl. üb. d. letzten nordamerikanischen Krieg u. dessen Folgen s. England u. Frankreich. 8. Lipzig, Wengand. 782. Rthlr. — 6
— Vers. üb. d. Krieg d. Engländer in Ostindien. gr. 8. Halle, Gebauer. 783. — 6
— Anzeig. der besten ausländ. geograph. statist. u. histor. Nachr. zur Aufklär. der Länder- und Völkerkunde. 14 Thle. 8. Halle, Renger. 790–800. (I–VI. à 18 gr. VII. 21 gr. VIII. IX. à 18 gr. X–XI. 2 Rthlr. XII. XIII. 2 Rthlr. XIV. 1 Rthlr. 4 gr.) 12 1
(Aus derselben ist einzeln abgedr. aus d. 2n üb. d. neuest. Veränd. d. ostind. Gesellsch. in d. verein. Niederl. 795. 6 gr. a. d. 3n üb. d. Fortschritte d. Handels zwischen Grosbrittannien und China. 2 gr. a. d. 6n Gesch. d. britt. Colonie am Flusse Sierra Leona auf der Küste von Afrika. 796. 8 gr.)
— v. Ursprunge d. Negerhandels. gr. 8. Halle, Hendel. 779. — 4
— üb. J. Ribero's älteste Weltkarte. gr. 8. Weimar, Landes Ind. Comt. — 12
— Grundriß d. Staatenkunde d. vornehmsten europäischen Reiche. 1r Thl. gr. 8. Halle, Hemmerde und Schw. 795. — 21
— histor. Taschenbuch, enth. d. Gesch. d. Revolution in Nordamerika, m. K. 16. Berlin, Spener. 784. — 12
— histor. genealog. Taschenbuch f. 1786. enthält. geograph. statist. Beschr. Ostindiens, m. K. Ebend. — 12
— histor. Taschenbuch, oder Jahrbuch d. neuest. merkwürd. Weltbegebenh. enth. f. 1787. (ist d. 2e Ausgabe d. vorherigen) m. K. 16. Ebend. — 20
— — Zusätze für die Besitzer der 1n Ausgabe. 16. Ebend. 787. — 6
Sprengel, Pet. Nath., physikal. Betrachtung über die Macht u. Weisheit Gottes. 8. Stend. Franzen u. Gr. 780. — 8
— Handwerke u. Künste in Tabellen. m. K. 17 Samml. herausg. v. D. L. Hartwig. 8. Berlin, Buchhandl. 778–95. 12 4
— — Auszug aus denselben, 1r Thl. enth. d. 1sten 8 Theile d. grossen Werks, m. vielen Kpf. 8. Ebend. 796. 1 —
Sprengeler, institutio parochi. 8. Cöln, Haas d. Sohne. (Fabricius) — 20
Sprenger, ein Traum. 8. Leipz. Comt. f. Literat. 789. — 14
Sprenger, Barth., ökonom. Beyträge u. Bemerkungen z. Landwirthschaft. od. Landwirthschaftskalender f. 1770–95. 4. Stuttg. Metzler (à 4 gr.) 4 8
— — dieselben f. 1796–99. 4. Ebend. (à 5 gr.) — 20
— Einleit. in d. neuere Bienenzucht nach ihren Gründen. 8. Ebend. 773. — 8
— vollständ. Anfangsgr. d. Feldbaues, oder Einleit. in die gesammte Landwirthschaft. 2 Thle. 8. Ebend. 772. 1 12
— Geschichte eines kleinen verbesserten Landguts in Wirtemberg. 8. Tübing. Erhard. 792. — 4
— opuscula physico-mathematica. 8. Götting. Schmidt. 753. — 6
— vollst. Abhandl. d. gesammten Weinbaues u. andern daraus entsteh. Produkte m. K. 3 Bde. 8. Stuttgart, Metzler. 766–78. (1r u. 2r à 1 Thlr. 3r b. a. d. Titel: Praxis des Weinbaues überhaupt, besond. aber in Schwaben am Neuer. m. K. 1 Thlr.) 3 —
Sprenger, J. J. A., Anwendungsart d. Galvani-Voltaischen Metallelectricität z. Abdruck d. Tonkunst u. Hartherzigkeit, m. 2 K. gr. 8. Halle, Renger. 803. — 5
Sprenger, Placid., älteste Buchdruckergeschichte von Bamberg, a. d. Dunkelheit hervorgezogen u. fortges. b. 1553. gr. 4. Nrnb. Grattenauer. 799. — 16
— diplomat. Geschichte der Benedictiner-Abtey Banz in Franken v. 1050–1251 ꝛc. gr. 8. Nrnb. Lechner. 803. 1 16
Schreibp. 2 12
— Thesaurus rei patristicae. III Tom. vide Thesaurus.

Sprengseysen, Joh. Ch Keßler v., Antwort auf die sogenannten Berichr. d. Topographie d. Coburg-Meinung. Antheils. 8. Coburg, Ahl. 781. Pthlr. — 5
— Untersuch. üb. d. Entsteh. d. jetzig. Oberfläche und Tiefe. m. K. gr. 8. Lpz. Kummer. 787. 1 16
— Topographie v. Sachsencoburg-Meinungen. m. 1 Karte. 4. Dessau, Gelehrte Buchhdl. 783. 1 12
Spretti, v., kathol. Gebet- u. Andachtsbuch f. nachdenkende Christen, a. d. H. Schrift u. d. besten deutsch. Gebetbüchern ausgew. 8. München, Strodl (Fleischmann) 787. — 20
Sprichwörter, s. Sprüchwörter.
Springer, J. Ch. Fr., Gränzen d. Cameralökonomie-wissenschaft in ihrer Verbindung. gr. 8. Halle, Curt. 767. — 3
— Versuch e. Handbuchs f. die, welche d. Cameralwissenschaft nicht als ein Handwerk lernen oder gelernet haben wollen ꝛc. 8. Frkf. Varrentrapp. 778. — 14
— de caussa continentiae germanicae quatenus distat a romana. 4. Münster, Perrenon (Coppenrath) 770. — 8
— Uebersetz. d. natürl. Geschichte d. menschl. Geschlechts. 8. Ebend. 768. — 10
— Grundsätze d. deutschen Getreidebaues. 8. Göttingen, Dieterich. 767. — 10
— über Staatswirthschaft und Rechnungswissenschaft. 8. Minteln, Perrenon. 790. — 5
— ökonom. u. cameral. Tabellen, m. Anmerk. gr. 8. Berl. Nicolai. 772. — 5
— phys. pralt. dogmat. Abhandl. v. d. deutschen Weinbaue. 8. Lemgo, Meyer. 769. — 6
Springe, Joh., v. einem d. Inoculation entgegengesetzten neuen Rettungsmittel in u. v. d. Pockenkrankh. 4. Munch. Lentn. k. 770. — 3
Springefeld, Gl. K., Abhandl. v. Carlsbade. 8. Lpz. Gleditsch. 749. — 18
— iter medicum ad thermas Aquisgranenses et fontes Spadanos. 8. ibid. 748. — 4
— defensio citr Triller exerc. de remedio habenarum. 4. Halae, Gebauer. 753. — 3
Springbuchse, d., z. Genuß des geselligen Vergnügens. 12. Bremen, Müller. 810. — 4
Spruchbibel, kleine, m. kurz. Ermunt. f. aufmerks. Kinder. gr. 12. Nrnb. Raw. 799. — 2
mit Kupf. — 4
m. ill. K. — 6
Spruchbuch, biblisches, auf alle Sonn- u. Festtage. 12. Quedlinb. Biesterfeld (Ernst) 771. — 3
— — bestehend in 1800 Kernsprüchen. 12. Delitzsch, Vogelgesang. 761. — 4
— Auswahl erbaul. Bibelsprüche f. d. Jugend. 8. Berlin, Littfas. — 4
— oder Bibelstellen über d. Episteln. 8. Liegnitz, Siegert. 791. — 4
— neues, oder Samml. auserlesener Bibelstellen über die gewöhnl. Sonn- u. Festtagsevangelien. 8. Lpz. Barth. 811. — 4
— s. Landschulen, auf alle Sonn- u. Festtage im Jahre. 2 Thle. 8. Lpz. Böhme. 787–91. — 5
— in Verbind. m. d. Liederversen z. christl. Religions- u. Tugendlehre in Schulen zu gebrauchen. 8. Lpz. Dyk. 802. — 4
— s. deutsche Schulen, auf alle Sonn- u. Festtage im Jahre. 8. Lpz. Sommer. — 1½
Spruchbüchlein, bibl., auf alle Tage d. J. 8. Dresden, Verlach. 777. — 4
Spruch- u. Gebetbüchlein f. Schulkinder. 12. 720. — 6
Spruchconcordanz, bibl., nach alphabet. Ordnung zum Gebrauch f. Prediger, Schullehrer u. and. Freunde d. Bibel, ausgearb. v. Ohm, u. bericht. v. C. F. L. Simon. 2 Thle. 8. Merseburg, Böhme. 810. 2 —
Sprüche, goldene, ein Geschenk f. Jünglinge. 8. Leipzig, Sommer. 803. — 12
Sprüche d. H. Schrift f. d. Canzel u. d. häusl. Andacht erläut. 8. Altenb. Richter. 787. Rthlr. — 18
— d. H. Schr. erläut. z. Erbauung. 8. Hamb. Buchenröder. 772. — 10
— auserles., a. d. Schr., z. Trost d. leid. Christen. 8. Hamb. Bohn. 764. — 5
— d. Weisen alt. u. neuer Zeit. 8. Halle, Hendel. 777. — 3
— d. nordischen Weisen, oder Geist Friedrichs II. Angeb. Veit. 801. — 10
Spruchgesangbuch, bibl., oder Samml. auserles. Lieder über Sprüche d. Schr. 8. Sondabach, Enderes. 771. — 10
Spruch- u. Historienkatechismus, bibl., 8. Zittau. 719. — 8
Spruchregister z. Baseler Bibel. 8. Basel, Imhof. 716. — 6
— biblisches, 8. Lemgo, Meyer. 761. — 3
Sprüchwörter, deutsche, m. Erläut. f. Lehrer in Bürger- u. Landschulen. 8. Frankf. (Bauer u. W. in Nürnberg) (Schmidmer) 790. — 8
— dramatische, 8. Mannheim, Kaufmann. 801. — 8
— — ein Beytrag z. geselligsaftl. Vergnügen in Deutschl. 2 Thle. 8. Lpz. Dyk. 785. 1 8
— dramatisch bearb. v. Verf. d. Elias Klaprose (E. F. Sintenis) 787. — 12
— u. sonderb. Einfälle d. Gelehrten u. Künstler. 8. Prag. Herrl (Joachim in Lpz.) 791. — 16
Sprüchwörterspiel, neues, allegorisches zur angenehmen Unterhaltung munterer Gesellschaften, m. illum. K. 12. Lpz. Schladebach (Bruder) 791. — 12
Sprüchwörter-Gedankenspiel ꝛc. Lpz. Benj. Fleischer. — 8
Sprug, dissert. dogmat. de exteriori cultu Dei. 8. maj. Salzburg. Mayr. 771. — 16
Sputereyen d. Teufels in Prose u. Poesie. 8. Greiz, Heuning. 768. — 14
Squire, Sam., strafbare Gleichgültigkeit in der Religion. a. d. Engl. v. G. J. Zollikofer. 8. Lpz. Weidmann. 779. — 8
Staab, Odo., pralt. Anleitung z. d. bewährten u. vortheilhaften Verfertigung, Verbesserung, Aufbewahrung und Wartung d. Weins u. Essigs, ein Handbuch f. Hausherren. 8. Frankf. Andreä. 803. — 16
— d. physikal. chym. Kunst, alle Arten d. Extracte, Tinkturen, Essenzen, wesentl. Oele u. alle Arten einfache u. zusammengesetzte Liqueure zu verfertigen, ein Nachtrag z. d. chym. Kunst d. Destill. d. Weine u. Getreidekörnern. 8. Ebend. 805. — 20
— pralt. Anleit. zu d. physikal. chym. Kunst, d. Malz u. die Biere zu verfertigen ꝛc. 8. Frkf. Andreä. 802. — 12
— pralt. Anleit. zu d. chym. Kunst d. Destillirens d. Weine a. Getreidekörnern. 8. Ebend. 805. — 18
— Polographie, oder d. Beschr. d. Getränke aller Völker in d. Welt, ein Beytrag zu d. 2 Anleit. d. Biere, d. Wein und Essig- u. Branntwein und die Liqueure zu verfertigen. 8. Ebend. 806. 1 —
Staalkopf, Iac., animadversiones succinctae in Benedicti de Spinoza ethicam. 4. Wismar, Lochmann. 724. — 4
— exercitationes. 8. Hamb. Brand. 715. — 4
— zufäll. Gedanken üb. e. Oerter d. H. Schr. u. versch. and. Materien. 3 Thle. 8. Lübeck, Donatius. 719–26. — 12
— Christi passionalia vet. Test. 4. Wismar, Lochmann. 724. — 12
Staar, vom, s. D. G. Ziegenhagen.
Staarstecher, der, 8. Germanien (Löffler in Mannheim) 789. — 5
— musikalischer, s. Musikverständige ꝛc. 6 Stck. u. Reg. 8. Lpz. 742. — 8
— poetischer. 8. Breslau, Seidel. 730. — 3
Staat, allerneuester, v. Casan, Astracan u. Georgien, nebst Beschr. d. jetz. persisch. Krieges. 8. Nrnb. Steu. 721. — 8
— alt. u. neuer, d. Königr. Dalmatien. 8. Nrnb. Monath u. K. 718. 1 4
— der deutsche, u. d. deutsche Kirche. 8. Göttingen, Dieterich. 808.

Staat, d. gegenwärt., v. England, Portugal u. Spanien. 2 Thle. 8. Danzig, Schuster. 755. Athlr. — 14
— polit., v. Europa, a. d. Franz. 12 Thle. (u. Supplem. 8. Lpz. 740–50. 5 16
— gegenwärt. polit., v. Europa. 2 Thle. 8. Lpz. Weidmann. 756. — 4
— d., in d. Idee, ein Versuch. 8. Hof, Grau. — 6
— u. Kirche, nebst näher. Beleuchtung d. Schrift ꝛc. 8. Dortmund, Mallinkrodt. 808. — 8
— d. d. Kriegsflamme sehr oft heimgesuchte Mayländische, m. 1 ill. Karte. 8. Nrnb. Monath. 734. — 8
— d. Preußische, v. seiner ersten Entstehung bis auf jetzige Zeiten, herausg. v. einem Freunde d. Wahrheit. 8. Glogau, Günter d. jüng. 807. 1 8
— d. Preußisch-brandenburgische, im 4ten Jahr des 19ten Jahrh. oder Reise durch sämmtl. preuß. Provinzen. 8. Berl. Dieterici. 804. 1 8
— d. gegenwärt., v. Rußland. 8. Petersb. Logan. (Böhme in Leipz.) 783. — 16
— d. gesammten Tartarey, in d. alt. u. neuern Zeiten. 8. Reval, Bitrecht. 780. — 4
— d. Westphälische, in statistisch-geographischer Hinsicht, mit besonderer Hinsicht auf die ehedem zu Preußen gehörigen Theile. 8. Berlin, Braunes. 809. — 8
Staate, v. d., u. d. wesentl. Rechten d. höchsten Gewalt. 8. Götting. Dieterich. 796. — 20
Staaten, asiatische, afrikanische und amerikanische, als Persien, Türkey, Tartarey, Marocco, Mogul, Habessinien, Algier, Tunis, Tripolis, Barcan, Guinea, Congo, Egypten, Amerika, Siam u. Japan. 8. Halle, Rengr. 709–34. 2 8
— europäische, v. Preußen, Portugal, Spanien, Frankreich, England, Schweden, Dänemark, Moscau, Pohlen, Schweiz, Venedig, Genua, Holland, rom. Reich, kaiserl. Erblande, Sachsen, Pfalz, Bayern, Lüneburg, Erzbischöfe, Malta, Pabst, Mayland, Savoyen, Florenz, Mantua, Parma, Hessen, Wirtemberg, Baden, Meklenburg, Anhalt, Oettingen, Holstein, Hungarn, Siebenbürgen, Wallachey, Böhmen, Schlesien, Mähren, Oestreich, Tyrol, nebst einer Einleitung. 40 Stck. 8. Halle, Rengr. 720. 5 12
— ub. d. geistlichen in Deutschland, u. d. vorgekl. Nothwendigkeit ihrer Sekularisat. gr. 8. Würzb. Mienner. 798. — 12
— d. Seeräuber, a. d. Engl. 8. Rostock, Koppe. (Stiller) 765. — 20
Staatengeschichte, europäische, z. Gebr. d. Schulen u. d. ungelehrten Freundes d. Gesch. 8. Nrnb. Stiebner. 788. — 16
Staatenjournal, neues, v. Römer u. Renke, als Fortsetz. d. Großmächten, s. 1784. 12 Stck. 8. Berlin, Schöne. 4 —
— — s. 1790. 18–36 Stck. 8. Ebend. — 12
Staatenkunde, neueste, Journal f. Regenten u. Völker, herausg. v. K. J. Lange. 4 Stck. gr. 8. Hof, Grau. 798. 1 16
Staatenverfassung, neue, z. Wohl u. Glück d. Völker, in kurzen aber gut gemeinten Gedanken entworfen. 8. Berl. Schöne. 808. — 9
Staatenverhältnisse, s. Staatsverhältnisse.
Staatskamp, A., Futterkräuter u. Futtergräser. 28–36 Hefft. Fol. Celle, Schulz (à 1 Thlr. 8 gr.) 4 —
Staatsacta v. Teutschland, m. Anmerk. 2 Thle. 8. Berlin, Dudiker. 756. — 6
— auserl. neueste, unter der Regierung Kaiser Josephs II. 7 Thle. 8. Ulm, Wohler. 767–75. (à 12 gr.) 5 12
Staatsanzeigen, französische, gesammlt. u. herausg. z. Geschichte d. großen Revolution. 4 Hefte. gr. 8. Leipzig, Kummer. 799. 1 8
— Holländische, herausgeg. v. Jacobi u. Lüder. 6 Thle. gr. 8. Götting. Vandenhök u. R. 784–86. (à 18 gr.) 4 12
— neueste, gesammlt. u. herausg. v. Freunden d. Publicität u. Staatskunde, als eine Forts. d. Schlözerschen Staatsanzeigen, 6 Bde. à 4 Stck. gr. 8. Hamb. Mitzendecher (Villaume) 796–800. (à Stck. 10 gr.) 10 —

Staatsanzeigen, Preußische, herausgeg. v. e. Gesellschaft v. Geschäftsmännern a. d. Jahr 1800 in 12 Heften. 8. Berl. Dunker u. H. Athlr. 6 —
— Rheinische, 2 Hfte. 8. Nrnb. Bauer (Schmidmer) (auch Voigt in Jena.) 802. — 16
— Sächsische, s. Fr. v. Benft.
Staatsarchiv, als eine Folge d. Schlözerschen Staatsanzeigen, angelegt u. geordnet v. K. F. Häberlin, 16—18 Heft. gr. 8. Braunschweig, Vieweg (d. Bd. à 4 Hefte) 796–800. (à 9 gr.) 6 18
— — desselb. 19–60. gr. 8. Tübingen, Cotta. 801—806. (à 10 gr.) 17 12
— — desselb. 61–62. gr. 8. Helmst. Fleckeisen. 807. 808. (à 10 gr.) — 20
— d. preuß. Fürstenth. in Franken, bearb. v. C. S. C. Hänlein u. Th. Kretschmann. 1r Bd. 2r Bd. 1–3 u. 3r Bd. 1–3 Heft. gr. 8. Bayreuth, Lübeck. 797. 3 4
— neues, d. preuß. Fürstenth. in Franken, bearbeit. v. Hänlein u. Lang. 1r Bd. 1–3 Heft. gr. 8. Ansb. Haueisen (Gassert) 800. — 9
— kammergerichtliches, 1r–5r Thl. 4. Frkf. Andreä. 767. 1 8
Staatsbegebenheiten, neueste, mit histor. u. politischen Anmerk. Jahrg. 1774–82. 8. Frankf. Varrentrapp u. W. (à 1 Thlr. 12 gr.) 13 1-
Staatsbeschreibung d. durchlaucht. Weltkreises, m. K. u. Wapp. 3 Thle. nebst Suppl. 8. Brschw. 719–25. 2 —
Staats- u. Erdbeschreibung d. schwäb. Kreises u. d. in u. um denselben geleg. Oesterr. Land- u. Herrschaften, insgemein Vorder- oder Schwäb. Oesterreich genannt. 2 Bände. gr. 8. Ulm, Stettin. 779–82. (à 2 Thlr.) 4 —
Staatsbetrachtungen, rechtliche, über die Frage: ob die im Hess. Gebiete gelegenen Güter u. Einkünfte d. v. Mainz aufgehob. Klöster, Mainz oder Hessen v. Rechtswegen zugefallen sind? 8. Offenb. Brede. 785. — 8
Staatsbibliothek, neueste historische, 9 Stück. 8. Lpz. — 18
Staats- u. Volksbote, d. preuß., oder Nachr. f. Bürger u. Bauern. 1r Jahrg. 8. Berl. Nauck. 799. 1 —
Staatsbriefe, gesammelte, König Friedrichs II. v. Preußen, s. Friedrich II.
Staatscalender, s. Staatskalender.
Staatscatechismus, s. Staatskatechismus.
Staatschronik, authentische, v. Schweden, v. 1772–78. gr. 8. Götting. Vandenhök u. R. — 8
Staats-, Kirchen- u. Gelehrten-Chronik, allgemeine, in welchem alle geist- u. weltl. Denkwürdigkeiten u. Geschichten, so sich v. Anfange d. Welt bis 1710 zugetragen. 20 Theile. Fol. Lpz. Zedler. 734–54. 40 —
Staatscompagnie, d. gelehrte u. galante, 6 Thle. 8. Lpz. Born. 720. 21. — 18
Staatscorrespondenz, allgemeine, herausgeg. von einer Gesellschaft, Jahrg. 1811. 4 Bde. oder 12 Stck. gr. 8. Frkf. (Mohr u. Z. in Heidelb.) 8 —
— zwischen d. franz. u. britt. Regierung in Bezieh. auf die letzten Friedensunterhandl. nebst d. beyderseitigen Erklärung. a. d. Engl. 8. Hamb. Campe. 803. 1 16
Staatsdenkwürdigkeiten d. Herzogs v. Choiseul, königl. franz. Minister unter Ludwig XV., a. d. franz. 8. Bern, Haller. 790. — 15
Staatsdiener, d. sterbende, als Beytr. z. Zanklins philos. Jahrb. 8. Frankf. Andreä. 785. — 2
Staatsfrage, sind d. Ordensgeistlichen, welche Einkünfte haben, dem Staate nützlich oder schädlich. 8. Augsb. Rieger. 764. — 4
Staatsfragen, strittige, 18 Stck. 8. Giessen, Krieger. 772. — 5
Staatsgebäude, neues, in 3 Büch. v. L.***, m. K. 8. Leipz. Breitkopf und Härtel. 767. 1 8
Staats- und Reise-Geographie, neue europäische, m. Cb. u. K. 16 Bde. gr. 8. Leipz. Jacobäer. 750—62. 24 —

Staatsgeographus, deutſcher, 4. Wien, Krand. 755. Rthlr. — 12

Staatsgeſchichte Europas, 11—41 Jahrg. (d. 1ſte iſt v. C. L. Poſſelt herausg.) 12. Tübing. Cotta. 805—808. (à 2 Rthlr.) 8 —

— — derſelb. 61 Jahrg. vom Tilſiter Frieden bis zu Napoleons Abreiſe z. Armee n. Spanien. 12. Ebend. 810. 2 —

— — derſelb. 62 Jahrg. 12. Ebend. 811. 2 —

— neueſte, v. Europa, e. Leſebuch f. d. Jugend. 11 Th. (d. a. d. Tit.: Filaſſier intereſſ. Züge und Anekdot. 61.) 8. Berlin, Akadem. Buchh. 798. — 20

— v. einem Jahrhunderte. 11 Th. gr. 8. Leipz. Breitkopf. 758. 1 4

Staats- und Helden-Geſchichte d. frühzeit. Conquerantens unſ. Zeiten Don Karlos, Infanten v. Spanien, dargeſt. v. M. M. R. 4. 735. —

— und **Kriegs-Geſchichte**, ruſſiſch und türkiſche. 2 Thle. 8. Nordhauſen, Nihſche. 777. — 18

— und **Lebens-Geſchichte**, Friedrich II. König in Pr. 6 Thle. 8. Frankf. Straube. 761—66. 2 12

— und **Religions-Geſchichte** v. Siebenbürgen. 8. Gera, Heinſius. 796. — 14

Staatsgeſetze d. 13 verein. amerikan. Staaten, a. d. Frz. 8. Deſſau, Gel. Buchh. (Barth in Leipz.) 787. 1 —

Staatshandbuch, k. wirtembergiſches, f. d. Jahre 1807—810. gr. 8. Stuttg. Steinkopf. (à 2 Rthlr. 6 gr.) 9 —

Staats- und Addreß-Handbuch d. ſchwäbiſchen Kreiſes, f. d. J. 1791. 93. 94. 96 in 2 Thle. u. 99. 8. Ulm, Stettin. (1791. 20 gr. 93. 94. à 1 Rthlr. 96. 1 Rthlr. 8 gr. 99. 1 Rthlr. 12 gr.) 5 16

Staatshiſtorie, europäiſche, und deutſche Reichs-, bis auf Franz I. 2 Thle. 8. Frankf. Cuno. 746. 47. 1 10

— neueſte, welche d. denk. Begebenh. d. Welt in ſich faßt. 16 Stck. 8. Leipz. Dyk. 746—48. 1 5

Staatsintereſſe, d., v. Bayern, b. d. 3ten Coalition. 2 Hefte. gr. 8. 806. — 10

— über, **Deutſchlands** und Oeſterreichs und Leopolds II., als Kaiſer und öſterr. Monarch. 8. Leipzig, Heinſius. 792. — 10

— über, d. **Eidgenoſſen**, in Abſicht auf d. Fürſtenthum Neuenburg und Valleudis. 8. St. Gallen, Huber. 790. — 8

— **weltliches**, d. kathol. und proteſt. Religionen in Europa. 8. Augsb. 735. — 10

Staatskalender, Großbritt.-Lüneburgiſcher, für 1797. 8. Hamburg, Zimmer. — 12

— herzogl. **Mekleub.-Strelitzer**, f. d. Jahr 1808. Neuſtrelitz, Albanus. 1 6

— **Nordamerikaniſcher**, ausgeführt, v. J. J. C. Timäus. gr. 8. Hamb. (Leipz. Reinicke.) 796. 1 20

Staatskanzley, ſchwediſche, 8. Hannov. Helwing. 730. — 4

Staatskatechismus, bibliſcher, f. d. chriſtl. Jugend in d. Preuß. Staaten. 2 Thle. 8. Breslau, Gehr. (Feind in Leipz.) 798. — 12

— **franzöſiſcher**, nach Machiavells Maximen'einger. oder Anweiſ. politiſch zu leben. 8. Leipz. Born. 738. — 6

Staatsklugheit, d. wahre, 8. Halle, Renger. 721. — 4

Staatskriegsrecht, d. deutſche, 11 Th. v. d. höchſten Kriegsgewalt d. deutſch. Staats überhaupt. 8. Frankfurt, Hermann. 791. 1 —

Staatskunde, neueſte, v. **Deutſchland**, aus authent. Quellen, 5 Stck., enth. Oeſterreich, Bayern, Jülich und Berg. gr. 8. Frankf. Hartmann. (Böhme, Leipz.) 784—785. 1 16

— neueſte v. **Spanien**, ſ. J. A. F. Randel.

Staats- und Handels-Kunde, allgemeine, ſ. d. J. 1806. gr. 4. Hamburg, Großmann. 8 —

Staatskunſt, neue, d. **franzöſiſchen Hofes**, a. d. Engl. 4. Leipzig. 762. — 5

— über die **politiſche**, 2 Thle. 8. Halle, Ruff. 795. (à 12 gr.) 1 —

— d. **wahrhafte**, ſ. e. Perſon v. Stande, a. d. Franz. 8. Bamberg, Gebhard. 767. — 12

Staatsliteratur, deutſche, ſ. d. J. 1790—92. d. Jahrg. à 12 Stck. 8. Tübing. Cotta. Rthlr. 7 —

Staatsmagazin, allgem., z. Behuf d. neueſt. polit. Geſch. f. d. J. 1766—67. 12 Stck. und 68. 16 28 Stck. 8. Leipz. Cruſius. (J. C. W. Vogel.) (à 3 gr.) 1 18

Staatsmann, ſ. compendioſe **Bibliothek**.

— d. **beleidigte**, e. Erzählung v. d. Stufen d. großen Miniſter Narzanes, a. d. Engl. 8. Nördlingen, Beck. 781. — 8

— **od. grundl. Erzählung** alles deſſen, was an Höfen großer Herren paſſiret. 5 Thle u. 41 Th. 16. 8. Leipz. Derr. 735—39. 3 18

Staatsmaximen, über alte und neue, a. P. 8. Carlsruhe, Müller. — 12

Staatsnachrichten, geheime, und Enthüllung d. Cabalen in Cabinetten d. Großen. 8. 797. — 8

Staatsnothrecht, über das, als Grund des Rechts zu ſäculariſiren. 8. Bamberg, Gebhard. 802. — 5

Staatsorakulum, m. viel. Fragen erneuertes, 4. Zürich. 743. — 12

Staatspapiere, amerikaniſche, wicht. Dokumente u. Depeſchen d. Mißhelligkeiten zwiſch. Frankreich und Amerika betreff., a. d. Engl. gr. 8. Hamburg, Hoffmann. 798. — 12

— **geheime**, im Pallaſt d. Tuilerien gefunden, e. Ueberſ. v. la Politique de tous les Cabinets de l'Europe. 4 Bde. 8. Ebend. 793. 94. (1. 1 Rthlr. 6 gr. II. 1 Rthlr. 4 gr. III. IV. h. a. d. Tit.: geheime Correſpondenz Ludwig XVI. 2 Thle. 2 Rthlr. 20 gr.) 5 6

Staatsrath, d. preuß.-brandenburg., ſ. C. A. L. Klaproth.

Staatsrecht, allgemeines, d. römiſch-deutſchen Reichs. 8. Coburg, Ahl. 741. — 8

— **reichsprälatiſches**, 2 Thle. gr. 8. Kempten, Typogr. (Dannheimer.) 785. 4 —

Staats- und Kriegsſchaubühne d. Königr. Pohlen, m. K. 8. 734. — 8

Staatsſchriften, neue, geſammL., verſchied. merkwürd. Inhalts, a. d. J. 1788. 89. 4 Bde. 8. Berlin, Petit. 790. — über d. Lütticher **Revolution** u. Executionsſache. 2 Bde. 8. Ulm, Stettin. 790 91. (11 12 gr. 21 16 gr.) 4 4

— neueſte, üb. d. **Verhältniß** zwiſchen Oeſtrich u. Bayern beym 3n Coalitionskriege. 785. — 8

Staatsſchulden, üb. d. **churſächſiſchen**, 4. Leipz. Weß. 793. — 4

— über, und deren **Tilgung**. 8. Frankf. Guilbaumann. — 10

Staatsſecretär, d. preußiſche, ſ. J. D. F. Rumpf.

Staatsſecretarius, europäiſcher, welche d. neueſt. Begebenh. unpartheyiſch erzählet und vernünftig beurtheilet. 144 Thle. 8. Leipzig, Weidmann. 734—48. 12 —

— neuer **europäiſcher**, 60 Thle. 8. Ebend. 749—55. 5 —

Staatstheatrum, europäiſches, auf welchem aller Staaten jetzt lebende Perſonen vorgeſtellt werden. 8. Regensb. Bader. 730. — 12

Staatsveränderungen, allerneueſte, **marokkaniſche**. 4. Hamburg. 730. — 6

— im Herzogthum **Neuburg**. gr. 8. Mannheim, Kaufmann. 800. — 8

— v. **Tretuſcheſchei**, in Briefen. gr. 8. Nürnb. Felſecker. 761. 1 4

Staatsverfaſſung d. **franzöſiſchen** Republik, a. d. Franz. 8. Frankf. Eichenberg. 795. — 4

— oder Conſtitution d. **franzöſiſchen** Freyſtaats des 8ten Jahrh., a. d. Franz. 8. Hamburg, Campe. 800. — 4

— d. **deutſche**, d. Reichs **Schweden**, mit ſ. geſetzmäß. Freyheit beſchr. gr. 8. Greifswalde, Weidbrecht. (Rovius, Berlin.) 758. 2 —

— v. **Toscana**, unter d. Regier. Peter Leopolds. 8. Prag, Schönfeld. (Neureuther.) 791. — 6

— über, ſ. **Weißenborn**.

Staatsverhältnisse, über die, und Regierungsformen, s. Lesebuch f. Fürsten und Unterthanen. 8. Leipzig, Kühn. 796. — 16 Rthlr.

Staatsverwaltung, d., v. Toscana, unt. Leopolds II. Regierung, a. d. Ital. m. Anmerk. v. A. F. W. Crome, m. K. 3 Thle. 4. Leipz. Voß. 797. (I. II. 4 Rthlr. III. 3 Rthl. 12 gr.) 7 12

Velinp. 11 —

Staatswahrsager, europäischer, od. wundersame Prophezeihungen ꝛc. 8. Bremen. 758. — 10

Staatswerk, schwedisches, s. J. L. v. Heß.

Staatswissenschaft wahrer Grundregeln, nach welchen ein Land glücklich regiert werden kann. 8. Cöthen, Aue. 748. — 18

Staats- u. Ministerial-Zeitung, deutsche, f. 1790—95. 4 Nürnberg, Grattenauer. (à 5 Rthlr. 8 gr.) 52 —

Stabel, Geo. Fr., chymia dogmat. experim. 8. Halae, Spanl. 728. — 6

Stack, R. W., medicinische Fälle, a. d. Engl. 8. Stendal, Franzen. 798. — 6

Stäcker, J. Mb. Ga., Lesebuch, z. Belehrung üb. nicht-bürgerl. Verhältn. und Pflichten, als erst. Unterr. üb. dies. f. d. Jugend in d. nied. Schulen. 8. Hamburg, Hoffmann. 795. — 4

— üb. Meinung und Wahrheit, in Rücks. a. d. christl. Religion. 8. Ebend. 800. — 6

— gute Winke f. d. reifere jugendl. Alter beyderley Geschl. 2 Thle. 8. Ebend. 794. 1 8

Stackhouse, Thom., Betrachtungen üb. d. apostol. Glaubensbekenntniß u. 39 Lehrartikel d. engl. Kirche. 2 Thle. gr. 8. Rostock, Koppe. (Stiller.) 765—71. 5 —

— Lehrbegriff d. ganzen christl. Religion. 7 Thle. gr. 8. Ebend. 755—61. 6 12

— christl. Sittenlehre, a. d. Engl. 3 Thle. gr. 8. Breslau, Meyer. 772—77. (I. 1 Rthlr. II. 1 Rthlr. 16 gr. III. 1. 1 Rthlr. 4 gr. III. 2. 1 Rthlr. 4 gr.) 5 —

— Vertheidigung d. biblischen Geschichte, a. d. Engl. v. F. E. Rambach. 3 Thle. gr. 8. Rostock, Koppe. (Stiller.) 752—59. 8 —

— Vertheidigung d. christl. Religion wid. d. vornehmst. Einwürfe d. heut. Unglaub., a. d. Engl. m. Anmerk. v. H. C. Kremer. 2 Bde. gr. 8. Göttingen. (Hahn in Hannover.) 759. 1 12

Stäckling, L., üb. d. Begriff v. Schönen. 8. Berlin, Littfaß. — 6

Stade, Diet. v., histor. dogmat. Abbildung v. d. Fest-, Feier- und Sonntagen und d. Bedeutung. 4. Bremen, Förster. 759. — 8

— Erklärung der vornehmst. deutsch. Wörter, d. Luther b. Uebersetz. d. Bibel gebraucht hat. 8. Bremen, Sauermann. 757. — 16

— manuale ecclesiasticum. 8. Stade. 724. — 10

Stadel, Frz. Xav. v., Getreide-Regierungsmaschinen. 4. Grätz, Fetzil. 806. — 12

Stadelhofer, Ben., Historia collegii Rothensis in Suevia. II Vol. 4. Augsb. Doll. 783. 2 4

Stadelmann, J. F., Katechismuspredigten. 1r Th. gr. 8. Nürnberg, Raw. 791. — 12

— Summarien, üb. d. Bußpsalmen. gr. 8. Nürnberg, Grattenauer. 791. — 6

— — über d. epistol. Texte d. ganz. J. 2 Bde. gr. 8. Ebend. 788—90. 1 —

— — üb. d. evangel. Texte d. ganz. J. 2 Bde. gr. 8. Ebend. 789. 1 —

Stadion, Ch. v., oratio in synodo ad clerum habita A. R. I. 1517. 4. mai. Ulm, Stettin. 776. — 6

— Synodalrede a. d. Geistl. gehalten, a. d. Lat. 4. Ebendas. 776. — 2

Stadler, Ant., tractatus de Duello. 4. maj. Ingolstadt, Krüll. 751. 1 8

Stadler, Est., Grundsätze f. Bildung junger Herzen, m. Beweis. a. d. Worte Gottes. 8. Landshut, Hagen. 791. Rthlr. — 8

Stadler, J. M., Versuch üb. d. uralt. röm. Herkules-Bilder. 8. Wien, Gerold. (Barth in Leipz.) 766. — 6

Stadler, Lamb., Compendium rubricarum. 8. Augsb. Wolf. 774. — 12

Stadlhofer, J. Np., üb. d. tödl. Wirkungsart d. Blitzes. gr. 8. Dresden, Walther. 791. — 5

Stadt-, Land- und Wirthschafts-Blatt, allgemeines, eine Sammlung auserlesener erprobter Nützlichkeiten f. alle Stände. 4 Hefte, m. K. f. 1811. gr. 8. Leipz. Joachim. 1 12

Stadtordnung, auf allerhöchst. Befehl, a. d. Russ. übers. 8. Riga, Hartknoch. 787. — 20

Stadtrecht, Böhmisches und Mährisches. 4. Wien, 720. 2 —

— der Stadt Dresden. 4. Dresden. 728. — 12

— und Gerichtsordnung d. Stadt Hamburg. 4. Hamburg, Konig. 772. 4 —

— Ordnungen und Seerecht der Stadt Lübeck. 4. Lübeck. 753. — 20

— Zellisches, m. Anmerk. erläut. 4. Zelle, Runge. 739. — 8

— Ordnung ꝛc. d. Seestadt Zittau. 4. Bautzen, Drechstädt. 749. — 8

Stadt-, Land-, Haus-, Garten- und Wirthschaftsschule, allgemeine, zuverläss. und erprobte ökonom.- u. dienstechnisch-technologische, ein vollständig., auf vieljährige Erfahr. gegründet. und auf die faßlichste Art abgefaßter Inbegriff und wahrhaftig. Schatz des Wichtigst., Einträglichst. u. Nützlichst. aus dem Gebiete der Natur, Künste und Gewerbe. 6 Hefte. gr. 8. Leipzig, Joachim. 2 —

Stael-Holstein, Mad. v., Corinna, oder Italien, aus dem Franz. übers. v. Schlegel. 4 Thle. Berlin, Mayer. (Schade.) 807.

Franz. Pap. 4 —

Schw. Pap. 6 —

— über den Einfluß d. Leidenschaften a. d. Glück ganzer Nationen u. einz. Menschen, a. d. Franz. 8. Zürich, Ziegler. 797. 1 4

— Erzählungen, a. d. Franz. 8. Leipz. Linke. 797. — 16

— üb. d. Geist d. Literatur. 2 Bde. 8. Leipz. Wolf. 801. 2 8

— de l'Influence des passions sur le bonheur des individus des nations. gr. 8. Hamb. Fauche. 796. 1 20

— de la Littérature. 8. Leipz. Wolf. 800. 1 8

Schreibp. 1 16

— Memoiren, von ihr selbst geschr., hauptsächl. d. Regierung Ludwig XIV. betreff., a. d. Franz. 2 Thle. 8. Jena, Akadem. Buchh. 793. 1 12

— Merkwürdigkeiten ihres selbst. 2 Thle. 8. Leipzig, Gleditsch. 782. — 14

— Recueil de Morceaux détachés. 8. Leipz. Dyk. 796. — 18

— über Rousseaus Charakter und Schriften. 8. Leipzig, Kummer. 789. — 6

Star, das übrige, s. unt. d. darauf. folg. Buchstaben.

Staffel der Cultur, auf welcher die Deutschen im 8ten Jahrhundert standen. gr. 8. Jena, Akadem. Buchh. 796. — 9

Stagni, Alex., Abhandl. v. d. Einfl. d. kathol. Relig. auf d. Wohl d. Regier. ꝛc. a. d. Ital. gr. 8. Augsb. Veiling. 8 b. 1 6

Stahel, B. J., über d. Zustand d. Buchhandels in Würzburg. 8. Würzburg, Stahel 803. — 4

Stähelin, Ch. erbaul. Betrachtungen d. Vortrefflichk. d. himml. Canaans ꝛc. 8. Frankf. Gebhardt u. K. 787. — 8

— kleiner. Hausschatz, od. d. d. Frag. und Antw. erläut. Heidelberg. Katechism. 8. Basel, Thurneisen. 786. 1 —

— gelehrt. Werk, od. Betracht. d. himml. Canaans. 8. Frankf. (Thurneisen, Basel.) 750. — 5

— gesegn. Wachsthum in d. Gnade, in Predigten. 4. Zürich, Orell, Gessner. 720. — 16

Stähelin, Heinr., heil. Festbetrachtungen in gottsel. Andacht. gr. 8. Frankf. Fleischer. 761. Rthlr. — 12
— d. wahre Glaube an Christ. in s. Grunde u. in Predigten. 4. Zürich, Orell. (Gessner.) 765. — 16
— Kirchenhistorie A. u. N. Testam. b. a. gegenwärt. Zeiten nebst Gedächtnißtabelle. 8. Ebend. 747. — 16
— Offenbarung St. Johannis nach Vitringa u. Bengel. gr. 8. Frankf. Brönner. 769. — 6
— geistl. Rauchwerk d. Heiligen auf Erden. 3 Thle. 8. Zürich, Orell. 743. — 16
— gottsel. Selbstgespräche. 8. Ebend. (Gessner.) 768. — 4
— 27 Sendbriefe an s. Gemeine. 8. Ebend. 769. — 8
— Tischgenoß, s. J. J. Hospitaler.
— e. jung. Menschen Wegweiser d. d. Wüsten d. Welt zu d. himml. Canaan. 8. Zürich, Orell. 746. — 5
Stähelins, J. J., abenteuerliche d. wahrhafte Schicksale zu Wasser und zu Lande. 8. St. Gallen, Huber. 810. 1 12
Stähelin, P., etwas üb. Pflichten, Würde und Lohn eines rechtschaff. neuen Predigers, e. Pred. 8. St. Gallen, Huber. 788. — 5
Stahl, instit. artis metricae in gratiam stud. iuvent. 8. Colon. Haas. (Fabricius.) 789. — 8
— de ornatu elocutionis. 8. ibid. 792. — 4
Stahl, C. D. M., Anfangsgründe d. Arithmetik, (b. a. d. Tit. reine Mathematik zum Gebrauch bey Vorlesungen. 1r Th. 1ste Abth.) gr. 8. Jena, Gabler. 802. 1 8
— Einleit. in d. Studium d. Combinationslehre, nebst e. Anhange üb. d. Involutionen und deren Anwendung auf die combinatorischen Bruche. gr. 8. Ebend. 801. 1 8
— Grundr. d. Combinationslehre nebst Anwend. derselb. a. d. Analysis. gr. 8. Ebend. 800. 1 20
— tabellar. Uebers. d. gesammt. Mathematik. Fol. Ebend. 797. — 2
— Anfangsgr. d. Zahlenarithmetik und Buchstabenrechnung z. Gebr. b. Vorles. gr. 8. Ebend. 797. — 2
Stahl, G. E., Abhandl. von d. güldnen Ader. 8. Leipzig, Sommer. 737. — 5
— grundl. Abhandl. v. Gebrauch u. Mißbr. des Aderlassens. 8. Ebend. 734. — 5
— Bedenken, Erinnerung u. Erläut. üb. Bechers Naturkundigung d. Metalle. 8. Frankf. 723. — 8
— collegium casuale magnum, od. 76 pract. Casus. 4. Leipzig, Schönermark. 735. 1 6
— — — de dictum minus. 4. Schweidnitz. 741. — 16
— Einleit. zur Chirurgie u. v. der Pflicht ein. Medici bey d. sogenannten chirurgischen Zufällen. 8. Leipzig, Schönermark. 740. — 12
— fundamenta chymiae dogmatico-rationalis et experimentalis. III Tom. 4. Norimb. Stein. 746-47. 2 8
— Chymia rationalis et experimentalis, od. Einleitung zur Chymie. 8. Leipzig, Schönermark. 739. — 12
— Collegium practicum, nach des Autors Vorschrift von J. Sterck. 4. Ebend. 745. 2 —
— Dissertationum medicarum 2 Vol. 4. Halae. 707-712. 4 —
— ausführl. Abhandl. von d. Frauenzimmerkrankheiten u. Zufällen. 8. Leipzig, Sommer. 735. — 12
— Theorie d. Heilkunde, dargest. von W. Ruf, m. Kurt Sprengels Vorrede. 2 Bde. gr. 8. Halle, Gebauer. 802. — 21
— Untersuch. d. übel curirt. u. verderbt. Krankheiten. 8. Leipzig, Sommer. 736. — 12
— — der Krankheiten bey jegl. u. sindlich. Alter d. Menschen. 8. Ebend. 730. — 5
— medicin. Hauptschlüssel z. vernünft. Cur aller innerlichen Krankheiten des menschl. Leibes. 4. Breslau, Pietsch. (Comt. f. Lit. in Leip.) 764. 1 —
— Materia-medica, od. Zubereit., Kraft u. Wirkung d. sonderlich durch chymische Kunst erfund. Arzeneyen. 2 Tle. 8. Dresden Gerlach. 744. — 10

Stahl, G. E., theoria medica vera, physiologiam et pathologiam sistens. 4. Halae, Waisenhausbuchandl. 737. Rthlr. 1 8
— Anleit. zur Metallurgie, nebst d. Einleit. z. Grundmixtion. 8. Leipz. Schönermark. 744. — 12
— Einleit. zur neuen Meteoroscopie, od. Witterungs-Deutung. 8. Halle, Waisenhausbhdl. 716. — 8
— Negotium otiosum adversus positiones aliquas fundamentales theoriae verae medicae etc. 4. ibid. 720. — 5
— Observationes, animadversiones CCC. chymicae et physicae. 8. Berol. 731. — 8
— — chymico-practicae. 8. Lips. Sommer. 735. — 6
— Opusculum chymico-physico-medicum. 4. Halae, Waisenhausbhdl. 740. — 20
— Bericht v. sein. balsam. Pillen wie auch Pulver. 8. Berlin, Voß. 730. — 3
— pycnologia s. febrium historia et curae. 4. Norimb. 732. — 16
— v. d. Natur, Erzeug. u. Nutzbarkeit d. Salpeters. 8. Potsdam, Horvath. 764. — 4
— Beweis von den Salzen, d. aus ein. zarten Erde bestehen ꝛc. 8. Halle, Waisenhausbhdl. 706. — 16
— ars sanandi cum exceptatione opposita arti curandi nuda expectatione. 8. Paris. 730. 1 —
— grundmäß. chirurg. Schlüssel, vermittelst d. alle Gebrechen d. menschlich. Körpers zu erkennen u. zu curiren. 2 Thle. 8. Leipz. Dyer. 742. 2 —
— medicin. Schlüssel zu richtig. Erkenntniß u. Cur aller Krankh. 2 Stck. 8. Leipzig, Lorner. 721-25. 2 —
— medicin. Schriften. 8. Leipzig. 720. 1 12
— Scripta aliorumque ad ejus mentem differentium serie chronologica rec. I. C. Götze. 4. Norimbergae, Endter. 729. — 8
— de sensu naturae. 4. Halae, Waisenhausbhdl. 706. — 2
— vom Sulphure, d. verbrennlichen u. d. unverbrennlichen. 8. Ebend. 747. — 4
— neu verbess. Lehre v. d. Temperamenten. 2 Thle. 8. Leipzig, Sommer. 731. — 8
— Zymotechnia fundamentalis, od. Erkenntniß der Gährungskunst. 8. Stettin, Nicolai. 748. — 6
Stahl, Joh. Frz., dogmatische Theologie. 8. Wolfenbüttel, Meißner. 722. — 4
Stahl, Joh. Fr., Forstmagazin, allgem. ökonom., s. Forstmagazin.
Stahl, J. L., Uebungen im Zeichnen u. Tuschen. 4 Hefte. illum. 8. Nürnb. Schneider u. W. 790-92. (à 16 gr.) 2 16
Stahl, Jos., d. in Heilung sowohl kalter als hitzig. Fluß-, Fries-, u. Flecksieber geschwinde u. sichere Medicus. 8. Augsburg, Rieger. 760. — 5
— Abhandl. v. der Hornviehseuche u. deren Heilungsart. 8. Frankf. Andreä. 777. — 5
Stahlberg, Ant. v., praktische Darstellung d. Wassergebläses z. Vortheil d. Eisenhüttenbetriebs, m. K. gr. 4. Prag, Widtmann. 807. — 28
Stahlin, la., Anecdotes originales de Pierre le Grand, recueillies de la conversation de diverses personnes distinguées. gr. 8. Strasbg. Streuttel. 789. 1 4
— Original-Anekdoten v. Peter d. Großen. gr. 8. Leipz. Breitkopf u. H. 785. 1 —
Stahlsjwerd, Grundsätze z. Vorlesungen üb. reguläre Fortification, a. d. Schwed. von Petersen, m. K. gr. 8. Gotha, Ettinger. 787. 1 4
Staiban, I. B., interesse contractuum et ultimarum voluntatum. 4. Colon. 722. — 18
Staindl, Bern., Elementae geometriae practicae in usum academiae. 8. maj. Budae, Typ. 779. — 5
Stair, Mil., d. weltberühmt. Seelanders, letzte u. höchst merkwürd. Reisen nach den unbekannt. Inseln. 2 Thle. 8. Frankf. 746. — 12

Stalder, Fr. Jos., üb. d. Cattlebuch, nebst Beytr. zu e. schweizer. Idiotikon. 2 Thle. 8. Zürich, Orell, Füßli u. Comp. 797–98. (1. 18 gr. II. 1 Thlr. 2 gr.) Rthlr. 1 20

— Versuch eines schweizerischen Idiotikons m. etymologischen Bemerk. 1r Thl. gr. 8. Aarau, Sauerländer. 807. 1 16

Stallfutterung, sollte die, wirklich so allgemein u. unbedingt empfohlen zu werden verdienen? 8. Zelle, Schulze. 802. — 6

Stallmeister, englischer, s. Hodson.

— d. holländische, od. Unterweis. was j. Kennen, Zäumen, Sattela, Beschlagen u. Unterhalten d. Pferde u. j. Reitkunst gehört, a. d. Holländ. d. v. Oedschelwitz, m. K. gr. 8. Leipz. Heinsius. 766. 1 —

Stallungen, d., d. vorzüglich. Haus- u. Nutzthiere, od. Beschr. zu Ställen, Häusern u. Hütten, mit Grundrissen, Aufrissen u. Durchschnitten z. Unterbringung d. Thiere ꝛc. m. 50 K. von J. A. Heine. Fol. Leipz. Voß. 804. 10 —

Stalmann, H. L., Predigten. 8. Braunschw. Schulbuchhandl. 788. — 8

Stamford, H. W. v., Entwurf ein. Anweisung d. Cavalleristen in Friedenszeiten d. ganzen Felddienst zu lehren. 8. Berlin, Unger. (Schade) 791. 1 8

— nachgelassene Gedichte. 8. Hannov. Hahn. 808. — 16

Stamm, G. F., Hochzeit- u. Leichen-Redner. 8. Stuttgart, Metzler. 765. — 12

Stamm, Joh., de judiciis ex practici imperialis juris hodierni fundamentis digestus. 4. Francof. Fleischer. 731. — 16

Stammbuch, das, od. Auswahl vorzügl. Ernst- u. scherzhafter Aufsätze in Stammbücher, nebst Aufsätzen in franz. Sprache. 12. Pirna, Friese. 810. — 6

— s u. and. Gedichte u. prosa. Aufsätze d. Freundschaft und Liebe, herausg. von A. E. Meißner. 8. Breslau, Buchhelster. 801. — 15

— mein, eine Sammlung kleiner moralischer scherz- u. ernsthafter Gedichte. 8. Nürnb. Raspe. 771. — 8

— z. Gebrauch f. junge Leute. 2 Thle. 8. Leipz. Schneider. (Linke) 789–91. — 7

— tabellarisches, s. alle hohe u. nied. Familien Deutschlands. Fol. Prag, Schönfeld. 784.

— vollständiges. 8. Hamb. Kratzsch. 806. — 12

Stammbuchs-Aufsätze, enth. e. Ausw. d. vorzüglichst. Stellen aus d. belletr. u. besten Schriften f. alle Vorfalle d. Lebens brauchbar. 8. Hamburg, Vollmer. 810. — 6

— -Aufsätze, neue moralische, f. gebildete Jünglinge und Mädchen ꝛc. 8. Augsburg, Daisenberger. 809. — 9

— -Gedichte für Freymaurer. 8. Nürnb. Grattenauer. 800. — 8

— -Stückchen, d. auserlesensten u. schönsten, a. d. besten Dichtern u. Prosaisten. 8. Leipz. Köhler. — 18

gebund. 1 —

Stammel, J. J., Trierische Chronik f. d. Bürger. u. Landmann. 8. Trier, Schröll. 797. — 9

Stammliste all. Regimenter u. Corps d. preuß. Armee ꝛc. 8. Berlin, Himburg. 806. 1 —

Stamm- und Rangliste der churfürstl. sächs. Armee f. d. Jahr 1803–10. nebst 12 monatl. Nachtrag. b. jed. Jahrg. (herausg. v. C. G. Richter.) 8. Dresden, Autor. (à 1 Thlr. 16 gr.) 13 8

Stammtafeln d. ausgestorb. eig. Regent. v. Bayern. Fol. Leipzig, Weidmann. 778. — 20

Stand, über d. ehelosen, d. röm. kathol. Geistlichkeit, v. e. kathol. Priester. 8. Götting. Dieterich. 782. — 12

— über d. ehelosen u. jungfräulichen, d. kathol. Priester. 8. Augsburg, Doll. 805. — 4

— der, d. Natur. 8. Lemgo, Meyer. 775. — 5

— der, u. das Leiden d. Seeliorgers, wie er ist, nicht wie er scheint, nach Barachus frey bearb. 8. Linz, Klab. Buchhdl. 807. — 12

— u. Verpflegungsreglement d. ganz. k. k. Armee, gr. 8. Leipzig, Crusius. (F. C. W. Vogel) 787. 1 4

Stand, jeder, hat seine Vortheile ꝛc. 8. Leipz. Höfer. 796. Rthlr. — 4

Standpunkt, üb. d. neuesten, der Lehre vom Ersatz der Kriegsschäden. gr. 8. Frankf. Guilhaumann. 806. — 16

Standrede an K. F. Bahrdts Sarge. 8. Nürnb. Grattenauer. 788. — 4

Stange, H. W., Gedanken v. Separatismus ꝛc. 8. Nordhaus. Groß. 741. — 12

Stange, Imm., d. Hausarzt, od. Anzeige d. bewährtest. Hausmittel ꝛc. 8. Leipz. Liebeskind. 804. — 10

— — derselbe. 8. Hamburg, Vollmer. — 12

Stange, J. A., Gedanken v. d. Gewissensfreyheit u. d. Gewissenszwang. 8. Eisenach, Griesbach. 792. — 5

— schrift- u. vernunftmäß. Gedanken v. d. Zustande der Seelen nach d. Tode. 8. Eisenach, Wittekind. 751. — 5

Stange, Th. Fr., Anticritica in locos psalmorum varios. Vol. I. 8. Lips. Crusius. (F. C. W. Vogel) 791. — 16

— — Vol. II. 8. Halae, Curt. 795. — 15

— theolog. Spicilegia. 3 Thle. 8. Halle, Hendel. 803–4. (I. u. III. à 12 gr. II. 16 gr.) 1 16

Stängel, Joh., v. Taufbund. 8. Görlitz, Deinzer. 747. — 5

Stangenberger, Emrich, geistl. Reden üb. verschied. Gegenstände unsr. heil. Religion ꝛc. gr. 8. Basel, Thurneisen. 787. 1 —

Stangl, J. Ly., Socrates unt. d. Christen in d. Person ein. Dorfpfarrers. 3 Thle. 8. Wien, Ghelen. 781. — 16

Stanhope v. Chesterfield, Phl. Dormer, Briefe an sein. Sohn Philipp Stanhope, a. d. Engl. 6 Bde. 8. Leipzig, Weidmann. 774–77. (à 12 gr.) 3 —

— vermischte Werke, a. d. Engl. 3 Thle. 8. Ebend. 778–80. (I. u. III. à 16 gr. II. 12 gr.) 1 20

Stanhope, Georg, erbaul. Predigten, e. gut. Christenthum betreff. 8. Leipz. Fritsch. 722. — 6

Stanihurstius, W., histor. u. bewegliche Beschreib. des unsterblichen im sterblichen Leibe leidenden Gottes. 8. Augsb. M. Rieger. 777. — 4

— historia Dei immortalis. 8. Colon. Haas d. Sohn. (Fabricius) 744. — 6

Stanislas, le Roi de Pologne, Voix libre du Citoyen, ou Observations sur le Gouvernem. de Pologne. 8. Dresden, Walther. 753. — 20

Stapelrecht, d. Königsbergische, e. Geschichts- u. Rechts-Erzählung m. Urkunden. gr. 8. Berl. Lagarde. 791. — 10

Stapf, Jos., Nachricht von d. öffentlich. Unterricht und Uebersicht d. Lehrgegenstände d. prakt. Mathematik u. Technologie a. d. Universität Insbruck. gr. 8. Insbruck, Wagner. (Barth in Leipz.) 798. — 9

— zuverläss. Mittel z. Vermeid. d. Höhedruckes d. Wassers auf alle flachliegende Bodenflächen, durch welche die Schleusen u. Schiffdocken geg. d. Sprengung d. Bodens auf immer gesichert werden, m. K. gr. 8. Ebend. 798. 1 14

— Rede bey der feyerl. Einsetz. d. Erzherzogs Johann als beständig. Rector d. Insbruck. Universität. gr. 8. Ebend. 800. — 6

Stapfer, Versuch ein. Beweises der göttl. Sendung und Würde Jesu a. s. Charakter. 8. Bern, Haller. 797. — 4

Stapfer, A., de natura, conditore et increm. reipubl. etn. 8. maj. Ibid. 797. — 8

Stapfer, Joh., neues Gebetbuch. 8. Ebend. — 5

— Anweis. zu ein. wahren u. nützl. Gelahrtheit für die akadem. Jugend. 8. Ebend. 768. — 8

— Predigten. 5 Thle. 8. Ebend. 762–72. 2 2

— — 6r Thl. a. unt. d. Titel: neueste Predigten. 8. Ebend. 781. — 10

— — 7r Thl. a. unter d. Titel: hinterlassene Predigten. 8. Ebend. 806. — 16

— Theologia analytica. T. I. 4. Typogr. Soc. 763. — 21

Stapfer, J. Fr., Unterricht v. d. Eide an diejenig., welche ihren Rechtshandel durch denselb. zu Ende bringen, 8. Zürich, Orell. 758. — 7

Stapfer, J. F., Abhandl. v. der beſten Art zu predigen. 8. Duisburg, Vollmer. 756. Rthlr. — 2
— Anweiſ. z. chriſtl. Religion. gr. 8. Zürich, Orell, F. u. Comp. 769. — 5
— Grundlegung z. wahren chriſtl. Religion. 12 Thle. 8. Ebend. (Geßner) 746–55. 10 —
— — Auszug aus derſelb. 8. Ebend. 754. 1 8
— Sittenlehre. 6 Thle. 8. Ebend. 756–66. 7 6
— instit. Theologiae polemicae universae ordine scientifico dispositae. V Tmi. 8. ibid. 743–47. 4 2

Stapfer, J. J., Ferdinand Cortez, d. Eroberer v. Mexico, in Briefen an K. Karl V. 2 Thle. (neuer Tit. d. B. Briefe des Cortes üb. Mexico.) 8. Bern, Typogr. Soc. 793. 1 8
Stapfer, P. A., die fruchtb. Entwickelungsmeth. d. Anlage d. Menſchen. 8. Bern, Haller. 793. — 9

Staphorſt, Nic., Bekäntniſſe u. Vorklaringe up dat Interim durch de drei Städte Lübeck, Hamborch u. Lüneborch. 4. Hamburg, Wohn. — 16
— hamburg. Kirchengeſchichte aus glaubwürd. u. mehrentheils noch ungedruckten Urkunden. 5 Thle. 4. Ebend. 723–29. 10 —
Staplotun Thom., promptuarium morale super evangel. dominicalia totius anni. 4. Augsb. 750. 2 —
— promptuarium morale in Festarum promptuario catholico. 4. Augsb. Wolf. 749. 3 16
Stäps, C. W. H., Schönſchreibekunſt, mit Vorſchriften. Leipzig, Sommer. — 8

Staravolsci, Si., de claris oratoribus Sarmatiae Libellus. 8. Warschau et Lips. 768. — 3
— Tract. tres: 1) Polonia, 2) Sarmatiae bellatores, 3) Scriptorum Polonicorum *incrementa*. 4. Breslau, W. G. Korn. 733. — 14
Stark, ſ. Stark.

Starici, Joh., großer Heldenſchatz, od. Unterricht in d. Heilkunſt d. Wunden. 9 Thle. 8. Frankf. Varrentrapp u. W. 769. — 12
— neuvermehrter Heldenſchatz. 8. Frankfurt u. Leipzig, Haude. 750. — 8
Starke, Benj. Gottfr., Beſchreib. d. Stadt Mühlhauſen in Thüringen. 2 Thle. 8. Eiſenach, Wittekind. 767. — 6
Starke, Caſp. Heinr., Lubeca Lutherano-Evangelica, od. d. Stadt Lübeck Kirchenhiſtorie ſeit Luthers Reformation. 4. Hamburg, Wohn. 724. 2 —

Starke, Ch., synopsis bibliothecae exegeticae in Vetus Test. od. Ausz. d. gründl. Ausleg. d. H. Schrift alt. Teſt. 6 Thle u. Reg. gr. 4. Leipz. Breitkopf. 763–67. 6 —
— synopsis bibliothecae exegeticae Novi Test. od. Ausz. d. grundl. Ausleg. d. H. Schrift N. Teſt. 3 Thle. gr. 4. Ebend. 5 8
— — 22 Kupfertafeln zu dieſ. Bibelwerke. Ebend. — 18
das ganze Werk complet m. d. Kupfern. 7 12
— Hausbibel. 4. Ebend. 759. 6 —
— ſechsfache kurzgef. Ordnung d. Heils. 2 Thle. 8. Leipz. Schwickert. — 4
— — — u. Ordnung des Heils in Tabellen. 2 Thle. 8. Brandenb. Halle. 783. — 4

Stark, J. G., Gedanken b. Kreuze Jeſu auf Golgatha. Fol. Breslau, Barth. 802. 1 —
Starke, F. H., Verſuch eines Amtscalenders für Prediger Sachſens. gr. 8. Oſchatz, Oldecop. (G. Fleiſcher in Lpz.) 798. — 8
Starko, G. C., de summa appellabili in deferendis ad summa imperii tribunalia provocationibus rite aestimanda. 8. Wetzlar, Winkler. 791. — 6

Starke, Ghſ. Wilh. Chr., Gedichte. 8. Halle, Hemmerde. 788. — 10

Starke, Ghſ. Wilh. Chr., Gemälde aus d. häusl. Leben und Erzählungen, m. K. 5 Thle. 8. Braunſchweig, Vieweg. 805. Rthlr. 4 12
Velinp. 6 16
— — derſ. 5r Th. f. d. Beſitz. d. 1n Ausg. 8. Ebend. — 21
— Nachtrag zu d. Schriften üb. die fernere Beſchäftigung ſtudir. Jünglinge mit d. Sprachen u. Schriften der Alten. 8. Bernburg. 792. — 3
— Predigten. gr. 8. Berlin, Maurer. 797. — 12
— vermiſchte Schriften. 1r Th. 8. Ebend. 796. — 14
— Gedanken üb. d. Verdeutſchung griech. u. röm. Dichter. 8. Halle, Hemmerde. 790. — 5
Starke, Ilch. Ben., lux grammaticae chaldaicae. 8. Lips. Hilscher. 706. — 4
— lux grammaticae ebraicae, c. I. G. Bosseck. 8. Lips. Breitkopf et H. 764. — 21
— hebraismi etymologici Veter. Testam. 8. Lips. Hilscher. 709. — 10
— notae selectae criticae philologico-exegeticae in loca difficill. dubia V. et N. Test. V Ptes. 4. ibid. 719–29. 1 18
Starke, H. W. C., Kirchenlieder. 8. Halle, Hemmerde u. Schw. 801. — 6
Starke, J., die Schule der reinen Liebe Gottes, oder das wunderbare Leben d. Armella Nicolas. 8. Augsb. Welf. 802. — 12
Starke, Ioh., thesaurus epistolicus. 8. Hamb. 705. — 8

Starke, J. A., documentirter Anti-Werth, nebſt einer kurz. Abfert. d. S. u. K. v. Sachſen. 8. Frankf. 789. 1 —
— Apologismus an das beſſere Publikum. gr. 8. Halle, Ruff. 789. — 12
— Beleuchtung d. Anſtrengung Keplers v. Sprengsepſen. 8. Leipz. Kobler. 789. — 12
— sylloge commentationum etc. observationum philologico-criticarum. 8. Königsb. Kanter. (Unzer.) 769. — 6
— Davidis aliorumque poëtarum hebraeorum carminum Vol. I. P. I. II. 8. ibid. 776. 3 —
— auch Etwas mid. d. Etwas d. Frau v. Recke üb. Starks Vertheidigungsſchr. 8. Leipz. Beer. (Graffe in Weißenf.) 788. — 12
— Geſchichte d. chriſtl. Kirche d. 1n Jahrh. 3 Bde. gr. 8. Berlin, Nettmann. 779–80. 6 16
— Geſchichte d. Taufe u. Taufgeſinnten. gr. 8. Leipzig, Fritſch. 789. 1 4
— Hephäſtion. 8. Königsb. Hartung. 776. — 10
— üb. d. angebl. Krypto-Katholicismus u. Proſelytenmacherey. 3 Thle. gr. 8. Frankf. Fleiſcher. 787–89. 5 16
— — Nachtrag dazu. gr. 8. Mainz. Krieger. 788. — 16
— de Tralatitiis liber singularis. 4. Königsb. Hartung. (Unzer.) 774. — 5

Starke, J. C., Archiv für Geburtshülfe, Frauenzimmer- und neugeborner Kinderkrankheiten. 1r Band. 1 Stück. 8. Jena, Akad. Buchhdl. 788. 2 —
— — deſſ. 2r–6r Bd. 8. Jena, Cuno. (Stahl.) 790–96. (à Stck. 12 gr.) 10 —
— neues Archiv f. d. Geburtshülfe, Frauenzimmer- u. Kinderkrankheiten, mit Hinſicht a. d. Phyſiologie, Diätetik u. Chirurgie. 1r 2r Bd. à 4 St. u. 3r Bd. 1s. 8. Ebend. 798–801. (à 12 gr.) 4 12
— Handbuch zur Kenntniß u. Heilung innerer Krankheiten des menſchl. Körpers ꝛc. 2 Thle. gr. 8. Jena, Gopferdt. 799. (1. 2 Rthlr. 4 gr. II. 2 Rthlr. 16 gr.) 4 20
— Hebammenunterricht in Geſprächen, nebſt d. Verhalt. u. d. Behandl. Schwangerer, Gebährender, Kindbetterinnen u. geborner Kinder. gr. 8. Jena Stahl. 801. — 16
— Einricht. d. klin. Inſtituts, nebſt tabell. Ueberſicht d. Witterungsſtandes in jedem Monate. 8. Deſſau, Gelehrte Buchhdl. 782. — 4
— Auszüge a. d. Tagebuche des klin. Inſtituts in Jena, deſſen Einricht. des Witterungsſtandes u. d. verſchieden.n

Krankheiten v. 1781–82, nebst e. tabellarischen Uebersicht. 1e Lief. 4. Jena, Cuno. (Stahl.) 789. Rthlr. — 20

Starke, J. C., 2e tabellar. Uebersicht des klin. Instituts, nebst einer Abhandl. von e. glückl. vollbrachten Kaiſergeburt. 4. Ebend. 786. — 9

— Verſuch e. wahren u. falſchen Politik d. Aerzte. gr. 8. Ebend. (Voigt.) 784. — 21

— Abhandl. v. d. Schwämmchen, nebſt ein. Ueberſetz. d. Ketelars u. Sievogts v. d. Schwämmchen m. Anmerk. begleit. gr. 8. Ebend. 784. — 15

— de scrofulorum natura praesertim steomatosarum casu rariori adjecto et tabulis aeneis illustrato. m. 2 K. 8. Ien. Göpferdt. 803. — 9

— de tetano ejusq. speciebus praecipuis. 8. Ien. Cröcker. 781. — 12

— de universali nuperr. celebrato partum levante etc. 4. Ien. Cuno. 781. — 5

— üb. e. Univerſalmittel z. Erleicht. d. Geburt u. üb. d. Anwend. d. Mohnſaftes ꝛc. 8. Deſſau, Gelehrte Buchhandl. (Sommer in Leipz.) 781. — 5

Starke, Joh. Fr., praxis catechetica, od. Catechismus f. Erwachſene. 8. Frankf. Andreä. 740. — 5

— commentarius in Ezechielem. 4. Francof. Kochendörfer. (Brönner.) 731. 2 8

— Communionbuch. 12. Frankf. Brönner. 788. — 6

Schreibp. — 12

— Erklärung d. Geſch. d. Leidens Jeſu Chr. 8. Frankf. Meller. (Brönner.) 762. 1 —

— auserleſ. Feſtpredigten über wicht. Stellen H. Schr. Alt. u. N. Bundes. 8. Frankf. Hechtel. 784. — 16

— tägl. Gebetbüchlein f. Schwangere u. Gebährende ꝛc. 12. Frankf. Kochendörfer. (Brönner.) 777. — 4

— Verſuch einer Geſchichte d. Arianismus. 2 Bde. gr. 8. Berlin, Maurer. 784–85. (à 1 Rthlr.) 2 —

— Gründe d. Freudigkeit zu ſterben, zu erwecken, auf alle Tage d. Monats eingerichtet. 3 Thle. 8. Nürnb. Riegel. 748–52. — 22

— tägl. Handbuch in guten u. böſ. Tagen. 8. Frankfurt, Brönner. 810. — 16

Schreibp. 1 —

— — daſſ. m. K. 8. Stuttgart, Steinkopf. — 9

grober Druck — 12

— tägl. Handbuch a. alle Tage im Jahre. 2 Thle. m. K. 8. Stuttg. Steinkopf. 1 12

— das Gott geheil. Herz und Leben eines wahren Chriſten. 2 Thle. 8. Ebend. 764. — 16

— Kreuz- u. Troſtſchule, m. K. 8. Frankf. Brönner. 754. — 12

— neue Lieder. 8. Nürnb. Riegel u. W. 750. — 4

— — — u. Geſänge. 8. Frankf. Kochendörfer. (Brönner.) 768. 1 —

— Morgen- u. Abend-Andachten frommer Chriſten, a. alle Tage im J. m. S. J. Baumgartens Vorrede u. Kpf. 8. Frankf. Garbe. (Brönner.) 799. 1 12

— zweyfaches Morgen- u. Abendopfer frommer Chriſten ſowohl zu Haus als auf der Reiſe. 12. Frankf. Brönner. 787. — 6

— Predigten v. Abendmal d. Herrn. 2 Thle. 4. Frankf. Hermann. (Brönner.) 740. 1 —

— erweckende Reden z. Frömmigkeit, nebſt 7 Betracht. üb. Lucas XIII. 24. 8. Frankf. Andreä. 746. — 10

— Rettung d. Hirtenruhs. 8. Frankf. Brönner. 731. — 4

— Sonn- und Feſttags-Andachten über die Epiſteln. 8. Nürnb. Riegel u. W. 770. 1 4

— Sonn- und Feſttags-Andachten, d. i. Glaubens- und Troſtlehren a. d. Evangelien. 8. Ebend. 785. 1 —

— Vermahnung zur Prüfung ſ. ſelbſt. 8. Frankf. Brönner. 731. — 3

— Warnung v. Abſonderung v. d. Kirchenverſammi u. v. H. Abendmal, wie auch in d. Glaubenslehren. 4. Ebend. 733. Rthlr. — 6

Stark, L. C., de usu sacchari saturni. 4. Marburg, Krieger. 803. — 3

Starke, Joh. Jac., Samml. e. Predigten. 2 Thle. 8. Frankf. Möller. 759–60. — 16

— heilſame Sitten und Erkenntniß, oder Predigten über Evangelia. 4. Ebend. 762. 2 —

Starke, J. P., Predigt üb. religiöſe Duldung. 8. Bayreuth, Lübeck. 801. — 3

— Predigten zur Beförder. d. thätigen Chriſtenth. gr. 8. Ebend. 808. 1 —

Starke, J. St., Cölner Reichsabſchied von 1512 ꝛc. gr. 8. Frankf. Guilhanmann. 801. — 8

Stark, K., Beantwort. der Preisfr. v. Blattergift. 8. Frankf. Andreä. 780. — 2

— observationes medicinales de diversa febris etc. 8. Lips. Sommer. 789. — 6

— observationes medicinales de febribus intermittentibus. 8. Offenbach, Brede. 785. — 16

— — daſſ. in deutſcher Sprache. 8. Ebend. — 18

— Observationes medicinales de una prae ceteris causa propter quam sanguis e foeminarum utero nimius profluit 8. maj. Berl. Voss. 791. — 6

Schreibp. — 9

— an d. Mütter üb. d. Selbſtſtillen ihrer Kinder, a. d. Lat. v. Joſ. Uehlein. 12. Frankf. Andreä. 801. — 6

— Beobachtungen über die Wechſelfieber. 8. Offenbach. (Haslinger in Linz.) 786. — 20

Starke, K. Chr., Lehrbuch d. Churſächſiſchen Kriegsrechts. 2 Thle. gr. 8. Leipzig, Böhme. 799—800. (1r 1 Rthlr. 18 gr. 2r 1 Rthlr. 12 gr.) 3 6

Stark, Marlane, Briefe über Italien in d. J. 1792—98, a. d. Engl. v. Valentini, m. K. gr. 8. Gießen, Taſche. 802. 1 8

Starke, M. S., d. im Tod ſiegende Fürſt d. Lebens in Gedichten. 8. Leipz. Gerlach. 755. — 6

— medicin. Unterricht für angeh. Feldſcherer z. Nutzen der Armee. 8. Dresden, Heckel. 796. — 10

Starke, S. F., Auswahl e. Paſſionspredigten u. Homilien, zur Erbauung f. Chriſten ꝛc. gr. 8. Stendal, Franzen u. Gr. 805. — 12

Starke, W., klinische u. anatomische Bemerk. a. d. Engl. gr. 8. Breslau, Korn d. ält. 789. 1 4

Starke, W. C., Betrachtung v. Baume d. Erkenntniß gutes u. böſes, Zuſtand d. Menſchen in d. Erbſünde ꝛc. in 3 Thlen. 8. Frankf. u. Leipz. (Ernſt in Quedlinb.) 747. — 18

— güldene Schaalen voll Rauchwerks der Heiligen, enth. Gebete. 8. Bamberg. 742. — 6

Stärke u. Schwäche, außerordentliche, des weibl. Herzens in merkwürd. Geſchichten. 8. Bregenz, Brentano. — 16

— entdeckte, d. Grundes d. offenbarten Weisheit. 8. Tübingen. 741. — 6

Starkey, Geo., Chymie, oder Erklär. der Natur. 12. Nürnberg. 722. — 6

Starkloff, Joh. Geo., zergliederter Gothaiſcher Catechismus ꝛc. m. J. B. Hahns Vorrede. 8. Gotha. (Dieterich in Göttingen.) 734. — 16

Stationen, 5mal 15, d. Kreuzſtraße für d. im Wege der Reinigung büßenden Pilger. 8. Würzb. Riemer. 775. — 4

Stationenbüchlein, od. d. Schmerzensweg unſ. Heilandes J. Chr. in Jeruſalem. 12. Würzb. Stahel. 791. — 2

Statius, M., Lutherus redivivus, d. i. Chriſtenthum Lutheri. 8. Breslau, Meyer. 753. — 14

— Schatzkammer d. Gläubigen. 8. Preuzlau, Hartwig. 758. — 16

Statius, P. Pap., Opera ex recens. I. F. Grenovii. 2 Vol. 8. Mannheim, Academ. Buchhdl. (Löffler.) 785. (apart I. 12 gr. II. 9 gr.) — 20

Postp. 1 8

Statius, P. Pap., Opera. 8. maj. Biponti. (Treuttel et W. Strasburg.) 786. Rthlr. — 18 Schreibp. — 20

Stättler, B., über Nothwendigkeit einer Lehrkunst. 8. Wien, Wappler. (Beck.) 797. — 6

Stättigkeit u. Ordn. d. Juden in Frankfurt am Mayn. Fol. Frankf. Andreä. 754. — 8

— s. u. Schutz-Ordnung d. Judenschaft zu Frankf. a. M. 4. Frankf. Warrentrapp u. W. 808. — 4

Stattler, Benedict, Anti-Kant. 3 Bde. gr. 8. München, Lentner. 785. 3 —

— — im Kurzen od. Widerleg. des Joh. Schulz in Königsberg. 8. München, Lindauer. 792. — 5

— responsio amica Baccalaureo Moguntino etc. 8. maj. Eichstädt, Widemann. 780. — 14

— demonstratio catholica, sive ecclesiae cathol. a Christo instit. etc. 8. maj. ibid. 789. — 20

— compendium demonstrationis evangelicae ed. Sailer 8. ibid. 790. — 12

— de duello. 4. maj. ibid. 782. 1 16

— Ethica christiana communis. 8. maj. ibid. 782. 1 —

— — — — 3 Tmi in VI Ptes. 8. maj. Augsburg, Rieger. 791-802. (P. I. 1 Rthlr. 2 gr. P. II. S. 1. 1 Rthlr. 2 gr. S. 2. 1 Rthlr. 6 gr. P. III. S. 1. 20 gr. S. 2. 1 Rthlr. 12 gr. S. 3. 18 gr.) 6 12

— Ethica christiana universalis. 8. maj. ibid. 793. 1 4

— refutatio amica reflexionum in literas retractatorias Pebronii etc. 8. Eichstädt, Widemann. 780. — 5

— Umriß d. französischen Freyheitsphilosophie. gr. 8. Augsb. M. Rieger. 791. — 4

— das Geheimniß der Bosheit des Stifters des Illuminatismus in Bayern ꝛc. 8. München, Lentner. 787. — 6

— wahres Jerusalem, od. über religiöse Macht u. Toleranz ꝛc. bey Anlaß durch Mendelssohn. Jerusalems. gr. 8. Augsburg, Rieger. 787. 1 4

— meine noch immer feste Ueberzeug. v. d. vollen Ungrunde d. Kantischen Philosophie ꝛc. gr. 8. Landshut, Hagen. 794. — 10

— wahres Verhältn. d. Kantischen Philosophie zur Religion u. Moral. gr. 8. München, Lindauer. 795. — 8

— Katechismus d. kathol. christlichen Glaubens- u. Sittenlehre für Kinder d. ersten zwey Classen deutscher Schulen. 8. München. (Strobl.) Fleischmann. 791. — 6

— de locis theologicis. 8. Eichstädt, Widemann. 780. — 9

— Philosophia methodo scientiis propria explanata. VIII Ptes. 8. maj. Augsb. M. Rieger. 769-72. 6 —

— neues christl. Psalmbuch. gr. 8. Ebend. 792. — 20

— liber Psalmorum christianus seu religio omnis christiana theor. et pract. in exercit. precum sub forma Psalmor. redacta. 8. maj. ibid. 791. — 12

— Recension d. Recension üb. d. Abhdl. v. Einsetzung d. Landesbischöfe ꝛc. 8. München, Lentner. 790. — 4

— Reflexionen üb. d. Protest. d. päbstl. Nuntius an d. churfürstliche Collegium in Frankfurt 1782 ꝛc. 4. Ebend. 793. — 8

— demonstratio Evangelica sive Religiones a Iesu Christo revelatae certitudo etc. 8. maj. Augsb. Rieger. 770. 1 8

— allgemeine kathol. christl. theoretische Religionslehre. 2 Bde. gr. 8. Landshut, Hagen. 793. 5 12

— — d. ss. 2 Bde. gr. 8. München. 794. 4 2

— vollständ. christl. Sittenlehre für d. gesammt. christl. oder Familienstand ꝛc. 2 Bde. gr. 8. Augsb. M. Rieger. 791. 2 8

— Theologia christiana theoretica. VI Ptes. 8. maj. Eichstädt, Widemann. 780. 4 —

— Entwurf der unausstehl. Ungereimtheiten der Kantischen Philosophie ꝛc. 8. München, Lindauer. 792. — 5

— Plan zu d. allein möglichen Vereinigung im Glauben. gr. 8. Augsb. Rieger. 791. — 12

Stattler, Const., moral. Grundss. f. Bild. jung. Herren, m. Bew. a. d. Werke Gottes. 8. Landsh. Hagen. 791. Rthlr. — 6

Stattmüller, Marc., Rhetoricae Neumayrianae Epitome. 8. Cünzburgi. (Wolf, Augsb.) 765. — 4

Statu, de, ecclesiae tempore apostolor. etc. 8. maj. Vien. Gerold. 781. —

Status sämmtl. patriot. Gesellschaften in den kaiserl. Erblanden. 8. Wien, Kraus. 778. — 5

— Hierarchicae ecclesiasticae. 4. Lips. Compt. f. Lit. — 12

— Canis, Zweybrücker, nebst rechtl. Ausführ. des Herzogs Christian III. bevorsteh. Succession. Fol. Strasb. 729. 2 8

Statut, neues Fürstl. Primatisches, d. Burger-Rechte ꝛc. 4. Frankf. Brönner. 808. — 4

Statuta d. Stadt Freyberg m. Anmerk. u. Beweisurkunden, ein v. Klotsch hinterl. Manuscr. herausg. v. J. Ch. F. Gerlach. 4. Freyberg, Craz u. G. 805. — 16

Statuten u. Verordnungen üb. d. neuen Adel in Frankreich u. d. Naturalisirungen, welche Franzosen in Frankreich, Deutschland u. d. Großherzogthum Warschau besitzen, mit deutsch. u. franz. Text. gr. 8. Cöln, Keil. 810. — 14

— — der deutsche Text besonders. gr. 8. Ebend. 810. — 7

— der Freude, ihren Priestern u. Priesterinnen gewidmet. 12 Summl. 12. Bresl. W. G. Korn. 791. — 20

— n. d. naturf. Gesellsch. zu Jena. 8. Jena, Göpferdt. 800. — 8

— u. Rechte v. Liefland besond. d. Stadt Riga, die Bursprafen von 1375 u. 1412 und d. neuest. willkührl. Gesetze dieser Stadt aus Original-Handschriften. gr. 4. Bremen, Förster. (Müller.) 780. 1 —

— u. Verzeichniß der Mitglieder der mineralog. Societät zu Jena. 8. Jena, Göpferdt. — 4

— s. auch Stadtrecht.

Statutenbuch d. Ordens d. Tempelh. a. e. altfz. Handschr. herausg. u. erl. v. Fr. Munter. 1r Th. gr. 8. Berl. Boß. 791. 1 16

Staud, Andr., sichere Heilart d. faulart. Fieber, nebst e. Anh. v. e. 4½ Monate dauernden Schwangerschaft. 8. Straßb. König. 802. — 10

— Versuch üb. d. Geburtshülfe. 8. Bregenz. (Steiner in Winterthur.) 795. — 12

Staudach, H. J., a. d. 2e Jubeljahr d. frommen Stift. d. Juli typicis. Fol. Würzb. Nitmar. 776. — 4

Staudacher, Ben. Aud., Ionas vates, aethiopice et latine. 4. Frst. 706. — 4

Standinger, I. C., de Castratione. 8. maj. Halae, Schimmelpfennig. 801. — 2

Stäudlin, G. F., Proben e. deutsch. Aeneis, nebst lyr. Gedichten. 8. Stuttgart, Cotta. 781. — 10

— poet. Blumenlese f. 1786-87. u. 1792-93. 12. Leipz. Kummer. (1786. 87. à 12 gr. 92. 18 gr. 93. 12 gr.) 2 2

— Gedichte. 2 Thle. 8. Stuttg. Mezler. 791. 1 —

— üb. v. Haller, e. Gedicht in 3 Ges. 8. Tüb. Heerbr. 780. — 5

— Schwäbischer Musenalmanach für 1782-85. Stuttgart, Cotta. (à 12 gr.) 2 —

— — — f. 1786-87. u. 1792-93. ist poet. Blumenlese.

— vermischte poet. Stücke. 8. Stuttg. Cotta. 782. — 6

Stäudlin, Karl Fr., Beyträge zur Philos. u. Gesch. der Religion u. Sittenl. überhaupt u. d. versch. Glaubensarten insbesondere. 5 Bde. gr. 8. Lüdeck, Bohn. (Niemann u. C.) 797-99. (I-IV. à Rthlr. V. 1 Rthlr.) 5 —

— Göttingische Bibliothek d. neuest. theologischen Literatur. 5r Bd. 19 20 Stck. (auch unter dem Titel: neue göttingische Bibliothek ꝛc. 1r Bd. 18 20 Stck.) 8. Zelle, Schulze. 800-1. (à 8 gr.) — 16

— Lehrbuch d. Dogmatik und Dogmengeschichte. gr. 8. Göttingen, Vandenhoek und R. 803. 2 —

— kirchliche Geographie und Statistik. 2 Thle. gr. 8. Tüb. Cotta, 804. (I. 2 Rthlr. II. 3 Rthlr.) 5 —

— Geschichte d. philos. ebräischen u. christl. Moral im Grundrisse. 8. Hannover, Hahn. 800. — 16

— Geschichte der christl. Moral seit d. Wiederaufleben der Wissenschaften. (oder Geschichte der Künste und Wissensch. 11e Abtheil. Theologie. II.) gr. 8. Göttingen, Heiner. 808. 3 —

Stäudlin, Karl Fr., Geſchichte der Theologie (oder Eichhorns Geſchichte der Literatur 15r Bd.) gr. 8. Göttingen, Vandenhöf u. R. 810. Rthlr. 1 20

— Geſchichte d. theologiſchen Wiſſenſchaften. 1r Thl. 8vo. (od. Eichhorns Geſchichte d. Lit. 6r Bd. 1e Abtheil.) gr. 8. Gött. Vandenhöf. 2 —

— Geſchichte und Geiſt d. Skepticismus, vorzügl. in Rückſicht auf Moral und Religion. 2 Bde. gr. 8. Lpz. Crusius. (J. C. W. Vogel.) 794–95. (1r 1 Rthlr. 12 gr. 2r 1 Rthlr.) 2 12

— Geſchichte der Sittenlehre Jeſu. 2 Bde. gr. 8. Göttingen, Vandenhöf und R. 799–802. (1r 2 Rthlr. 4 gr. 2r 1 Rthlr. 16 gr.) 3 20

— Ideen z. Kritik d. Syſtems d. chriſtl. Religion. 8. Ebd. 791. — 16

— Magazin f. Religions-Moral- und Kirchengeſch. Jahrg. 802–5. od. 11–14r Bd. à 2 Stck. 8. Hannover, Hahn (à 18 gr.) 6 —

— philoſ. und bibl. Moral. gr. 8. Göttingen, Vandenhöf u. R. 805. 1 4

— Grundſätze d. Moral zu akadem. Vorleſ. gr. 8. Ebend. 800. 1 —

— de mortis Iesu consilio et gravitate disputat. 4. maj. Gott. Dieterich. 796. — 4

— Unſterblichkeit und öffentlicher Gottesdienſt, in Predigten. 8. Göttingen, Römer. 797. — 4

— Beyträge zur Erläuterung d. Propheten u. z. Geſchichte ihrer Auslegung, a. d. Engl. gr. 8. Stuttgart, Metzler. 786. — 20

— neue Beytr. zur Erläuterung d. bibl. Propheten. 8. Göttingen, Vandenhöf u. R. 791. — 18

— vom Zuſtande der Proteſtanten in Ungarn. 8. Götting. Vandenhöf und R. 804. — 6

— Grundriſſe der Tugend- und Religionslehre zu akad. Vorleſungen. 2 Theile. gr. 8. Ebend. 798–99. (1r Tugendlehre. 1 Rthlr. 10 gr. 2r Religionslehre. 2 Rthlr. 18 gr.) 4 4

— Univerſalgeſchichte der chriſtl. Kirche. gr. 8. Hannov. Hahn. 807. 1 8

Staudt, J., praktiſche Heilmittellehre. 2 Thle. gr. 8. Wien, Schalbacher. 810.

Staudtmeiſter, J. C., Bienenlehre, oder Anleit. zu e. natürl. und zweckmäßigen Bienenzucht. 8. Lpz. Supprian. (Mittler.) 798. — 18

— Entdeckungen und Erfahrungen f. Bienenfreunde ꝛc. 8. Halle, Hendel. 799. — 10

Staudner, J. Leon., Rettung d. Kanzleyſtyls wider die Anfälle d. guten Geſchmacks. gr. 8. Nrnb. Stein. 760. — 10

— collectio fontium atque commentatorum jur. priv. special. provinciar. et urbium Germaniae. 8. Norimb. Raspe. 775. — 12

Staunton, Reiſe d. britt. Geſandtſchaft unter Macartney an d. Kaiſer von China, a. d. Engl. von M. C. Sprengel. 2 Thle. 8. Halle, Renger. 798. 1 20

— Reiſe der engliſchen Geſandtſchaft ꝛc. ſ. Macartney ꝛc.

Stauſebach, St. Ch., Adam im Paradieſe, ein Gemälde d. Standes d. Unſchuld. 8. Frankfurt. (Benj. Fleiſcher in Leipz.) 792. — 12

— Adam, od. d. verlorne Paradies, ein Gemälde d. erſten beſtraften Ungehorſ. gr. 8. Hadamar, Gelehrte Bchdl. 805. — 10

Stavarasnia, G. K., Abhandlung v. d. außerordentlichen Faſten d. Maria Monika Rutſchierin. 2 Thle. 8. Wien, Camesina. 780–83. — 20

Stavenhagen, D., Verſuch d. Begriff d. Rechts zu beſtimmen. 8. Schwerin, Bödner. 795. — 3

Stavorinus, J. S., Beyträge zur Kenntniß etlicher oſtind. Beſitz. ſ. Beyträge.

— Reiſe n. dem Vorgebirge der guten Hoffnung, Java und Bengalen 1768–71. a. d. Holl. m. Anmerk. von Lüder. gr. 8. Lpz. Linke. (Heude in Berlin.) 796. — 18

Stawski, S., Handbuch zur Erlernung d. polniſchen Sprache. 8. Breslau, Korn d. ält. 795. — 18

Stebbing, H., das Chriſtenthum, aus Gründen der heil. Schrift gerechtfertigt, oder kurzer Entwurf der Streitigkeiten zwiſchen d. Chriſten und Deiſten. 2 Thle. gr. 8. Bremen, Förſter. 758. — 18

Steck, C. G., die Geſchichte d. Philoſophie. 1r Thl. d. Weltweisheit der Alten. gr. 8. Riga, Hartmann. 805. 1 4

Steck, J. C. W. v., vermiſchte Abhandlungen a. d. deutſch. Staats- und Lehnr. gr. 8. Halle. (Hahn in Hannover.) 757. — 9

— Abmüßigungen. gr. 8. Halle, Gebauer. 787. — 6

— Ausführungen einiger gemeinnütziger Materien. gr. 8. Ebend. 784. — 9

— Essai sur les Consulats; on y a joint les traités de commerce et de navigation les plus récens, comme aussi l'Ordonnance du Roi de France pour les Consulats du Levant du 5 Mars 1781. gr. 8. Berlin, Nicolai. 790. 1 16

— Verſuche üb. wichtige Gegenſtände, welche auf d. Dienſt d. Staats Bezug haben. gr. 8. Berlin, Lange. 772. — 10

— Abhdl. von dem Gemahl einer Königin. gr. 8. Berlin, Voß. 771. — 6

— Verſuch über Handlungs- und Schifffahrtsverträge. gr. 8. Halle, Gebauer. 782. — 16

— Verſuche üb. verſchied. Materien polit. u. rechtl. Kenntn. gr. 8. Berlin, Lange. 784. — 6

— essais sur plusieurs Matières intéressantes pour l'homme d'Etat et de lettres. gr. 8. Halle, Gebauer. 790. — 6

— Observationum subsecivarum spec. 8. maj. ibid. 779. — 9

— Essai sur div. Sujets intéressants p. l'homme d'état et de lettres. gr. 8. Berlin, Sander. 785. — 6

— Essais sur divers sujets relatifs à la navigation et au commerce pendant la guerre. gr. 8. Berlin, Nicolai. 793. — 16

Steding, Joh. Nic., mathemat. Kunſtkabinet, m. K. 8. Bremen, Jäger. 746. 1 12

Stedler, J. S., fortificationes, Deutſch. 4. Nrnb. Stein. 731. — 8

Stedmann, J., phyſiolog. Verſuche und Beobachtungen, a. d. Engl. m. K. 8. Lpz. Müller. (Joachim.) 777. — 8

Stedtmann, K., Geſchichte d. Urſprungs, d. Fortgangs u. d. Beendigung d. amerikaniſchen Krieges, a. d. Engliſchen, m. Anmerk. v. J. A. Remer. 2 Bde. gr. 8. Berlin, Voß. 795. (1r 1 Rthlr. 16 gr. 2r 2 Rthlr.) 3 16

— Reiſen in Surinam, f. d. Jugend bearbeitet von Ch. Schuh, m. 5 ill. K. gr. 8. Berlin, Schüppel. 805. 1 —

— Nachrichten von Surinam u. ſ. Expedition gegen d. rebell. Neger. 1772–77. ſ. Geſchichte d. See- u. Landreiſen &c.

— — daſſ. im Auszuge von M. C. Sprengel. (macht d. 8n u. e. Thl. d. 9n Bds d. Sprengels Auswahl v. Nachr. z. Länder- u. Volkerk. aus.) 8a Theile. 8. Halle, Renger. 797. 1 9

Steeb, J. Gli., Verſuch e. Beſchreibung v. Zuſtande d. ungeſitt. u. geſitteten Volker. 8. Carlsruhe, Macklot. (Gebhardt u. K. in Zeſt.) 767. — 8

— v. Verbeſſ. d. Cultur a. d. Alpen und ähnlichen Gegenden. 8. Stuttgart. Cotta. 793. — 8

— der Landtag im Herzogthum Wirtemberg, ſ. Landtag.

— Verſuch üb. d. Menſchen n. d. hauptſächl. Anlagen in ſ. Natur. 3 Bde. gr. 8. Tübingen, Heerbrand. 796. 3 —

— üb. Einweichen und Erſparen des Saamens bey d. Ausſaat. 8. Stuttgart. Cotta. 793. — 3

Steeb, J. H., Bemerk. und Vorſchläge über verſchiedene Cameral- u. Polizeygegenſtände ꝛc. 8. Tüb. Heerbrand. 786. — 6

— üb. Holzmangel, Theurung, Wucher und Cultur. 8. Ebend. 798. — 4

— üb. d. Bildung eines Landwirths. gr. 8. Stuttgart, Metzler. 799. — 8

— v. d. Maiwurmkäfern, u. w. ſ. a. d. Wieſen zu vertilgen. 4. München, Lentner. 789.

— üb. d. Verhältniß d. Schaafzucht zur Aufblumung der Brache. gr. 8. Stuttgart, Metzler. 799. — 3

— ſtaatswirthſchaftliche Betracht. üb. Schäferey, Hornviehzucht und Ackerbau. 8. Tüb. Heerbrand. 784. — 4

— v. d. Schaafraude und Grinde ꝛc. 8. Ebend. 787. — 6

Steegmayer, F., Bemerk. üb. d. Krankh. d. Garniſon von Mantua während d. Blokade v. 1796–97. gr. 4. Wien, Camesina. 801. — 8

Steele, Eliſe, Leben der engl. Schauſpielerin S. Baddeley, ſ. in Romanen.

Steele, Rl., Bibliothèque des Dames. 8. Jena, Cröcker. 766. Rthlr. 5 —

— — la même. III Vol. 8. Lausanne, Pott et Comp. 765. 3 —

— Frauenzimmerbibliothek, Betracht. üb. d. Sittenlehre ꝛc., s. Frauenzimmerbibliothek.

— christlicher Held, a. d. Engl. von Richter. 8. Lpz. Müller. 767. — 4

— — daſſ. 8. Basel, Schweighäuser. 771. — 5

— Lustspiele, a. d. Engl. v. Schmidt. 8. Lpz. Crusius. (F. C. W. Vogel.) 767. — 16

— le Philosophe nouvelliste, trad. de l'Anglois. II Vol. gr. 8. Zürich, Orell, Füßli et Comp. 737. — 16

— d. Schwätzer, eine Sittenschrift. 2 Bde. 8. Leipzig, Junius. 756. (à 1 Rthlr. 8 gr.) 2 16

Steengrafe, M., nothwendige Pflichten d. Seeschiffer. 8. Bremen, Müller. 802. — 1

Steenstrup, J. W., kurze Beschr. d. Dänischen Telegraphen, a. d. Dänischen v. C. F. Degen. 8. Kopenh. Schubothe. 801. — 4

Steer, Witterungsbeobachtungen v. Jahre 1785 bis auf gegenwärtige Zeit, mit Anmerk. ꝛc. und K. gr. 8. Landshut, Weber. 805. — 18

Steffani, A., Sendschreiben v. d. Gewißheit d. Musik. 4. Eisenach, Wittekind. 760. — 4

Steffen, Ald., geistlicher Posaunenschall der Gerechten zur Tugend, u. d. Sündern zur Buße. Fol. Augsb. 729. 1 20

Steffen, Joh. Heinr., histor. diplomat. Abhandlung in Briefen üb. Merkwürdigk. v. Zelle. 8. Zelle, Gesellius. 763. 1 —

— Auszug aus der Geschichte des gesammten Hauses Braunschweig-Lüneb. nebst d. Stammtafeln. 8. Zelle, Schulze. 776. 1 8

Schreibp. 1 12

— — daſſ. neue Aufl. 8. Hannover, Hahn. 785. 2 —

— Geschlechts-Geschichte d. Hochadel. Hauses v. Campe. 4. Ebend. 783. 1 8

— index geographicus Europeus. 8. ibid. 766. 1 8

— Versuch e. Ueberſ. e. Declamat. d. Quinctilians. 8. Zelle, Gesellius. 767. — 12

— Rechnungsspiegel, dessen man sich im Handel u. Wandel bedienen kann ꝛc. 12. Quedlinburg, Ernst. 805. — 8

Steffens, Heinr., geognostisch-geologische Aufsätze, als Vorbereit. zu e. innern Naturgeschichte d. Erde. gr. 8. Hamb. Hoffmann. 810. 2 —

— Beyträge zur innern Naturgeschichte der Erde. 1r Thl. gr. 8. Freyberg, Craz und G. 801. 1 4

— Abhdl. üb. d. Bedeut. d. Farben in der Natur, s. Runge Farben-Kugel.

— Vorles. üb. Gall's Schädellehre. 8. Rudolstadt, Hofbuchhandlung. 806. — 4

— Grundzüge d. philosoph. Naturwissenschaft, in Aphorismen, z. Gebr. f. Vorles. gr. 8. Berlin, Realschbchhdl. 806. 1 4

— vollständiges Handbuch der Oryktognosie. 1r Thl. 8. Halle, Curt. 811. 2 —

— üb. d. Idee d. Univers. in Vorl. 8. Berl. Realsch. 809. — 18

Steganographia recens detecta, oder Kunst, geheim zu schreiben. 8. Ulm, Bartholomäi. 767. — 4

Steganographie, oder die Geheimschreibekunst, kein Commentar, sondern ein Gegenstück zu G.. L—schen K. der Geheimschr. 8. Nrnb. Stein. 799. — 10

Steger, heilige Reden. 8. Hamb. Möller. 781. — 4

Steger, Geo. Th., Theodor's Liebesbriefe an Wilhelmine, oder Blumenlese Salomonischer Liedesgesänge in Briefen f. gebild. Leser. 8. Kiel, Schmidt. (Akad. Buchhdl.) 811. 1 8

— Commentatio de vocabulo פשר. 4. ibid. 808. — 4

Steger, J. A. F., Mythologie d. Griechen und Römer, auf e. allgem. Grundsatz zurückgeführt, z. Gebr. f. Vorles. 8. Berlin, Frölich. (Dunker und H.) 800. — 16

— d. Prodigien, oder Wunderzeichen der alten Welt, Beytrag zur Erklär. d. Livius u. z. Tilgung des Aberglaubens. 8. Braunschweig, Reichard. 800. — 14

Steger, J. F., praktische Anleit. zur Zahlen-Rechenkunst ꝛc. 8. Bregenz, Brentano. 802. — 4

Stegmann, C. P. H., Erholungsstunden in Ostindien. 8. Kopenhagen, Schubothe. 799. Rthlr. — 18

Stegmann, Joh. Gil., Beschr. e. kleinen Luftpumpe, m. K. 8. Cassel, Cramer. (Krieger in Marb.) 783. — 4

— Einleit. in d. Naturlehre, m. K. 8. Hannover, Helwing. 754. — 12

Steht d. Offenbarung m. d. Vernunft im Widerspruche? 8. Jena, Gabler. 796. — 12

Steidele, Joh. Raph., Samml. verschied. in d. prakt. Lehrschule gemachten Beobachtungen. 4 Bde. gr. 8. Wien, Trattner. (a. Gräffer.) 776–88. 1 8

— Abhdl. v. Blutflüssen, m. K. gr. 8. Wien, Trattner. 776. — 10

— v. d. in d. Geburt zerrissenen Gebärmutter, nebst Nachtr. m. K. gr. 8. Wien, Trattner. 774–79. — 8

— Lehrbuch v. unvermeidlichen Gebrauch der Instrumente in d. Geburtshülfe, m. K. gr. 8. Wien, Hörling. 785. — 20

— Abhdl. v. d. unvermeidlichen Gebrauche d. Instrumente in d. Geburtshülfe, m. K. gr. 8. Wien, Trattner. (Tendler.) 774. — 16

— Lehrbuch v. d. Hebammenkunst, m. K. 4 Thle. gr. 8. Ebend. 803. 2 16

— Unterricht f. Hebammen. 8. Wien, Kurzböck. (Camesina.) 774. — 16

— Samml. e. specif. Mittel wider d. Krebs, (macht auch d. 4n Bd. d. Samml. verschied. Beobachtungen aus.) gr. 8. Wien, Gräffer. (Sammer.) 788. — 6

— Verhaltungsregeln für Schwangere und Kindbetterinnen, m. K. 8. Wien, Hörling. 787. — 16

Steidlin, J. Math., d. zarten Jugend erste Staffel z. Wissenschaft, m. K. 8. Augsb. Lotter. 753. — 8

Steigenberger, Gerh., liter. krit. Abhdl. üb. d. zwey der allerältesten deutschen Bibeln, m. K. 4. Nrnb. Stein. 787. — 12

— histor. liter. Versuch v. Entstehung der churfürstl. Bibliothek zu München. 4. München, Lentner. 784. — 6

Steigentesch, C. A. v., dramatische Versuche. 2 Thle. 8. Osnabrück, Karl. (Blothe.) (Linke in Leipzig.) 798. 1 16

— Erzählungen. 8. Ebend. 802. — 16

— Erzählungen. 2 Thle. 8. Wien, Geistinger. 810. 2 —

— Gedichte. 8. Osnabrück, Karl. (Blothe.) (Linke in Lpz.) 799. — 12

— — 8. Frankf. Willmanns. 808. — 20

— Sammlung von Gedichten. 8. Bregenz, Brentano. — 16

— üb. d. Kunst sein Glück zu machen. 8. Osnab. Blothe. 802. — 6

— d. Gelehrsamkeit d. Liebe. 8. München, Fleischmann. 809. — 8

— Keratophoros, e. Mährchen in 4 Ges. 8. Ebend. 809. — 9

— Loth, eine Erzählung. 8. Osnabrück, Blothe. 802. — 5

— Lustspiele. 2 Thle. 8. Wien, Geistinger. 808. 2 —

Steiger, A. J., vermischte Aufsätze u. Abhandlungen aus dem Gebiete d. Justiz und Policey m. Hinsicht auf d. Umstände und Begriffe der Zeit. gr. 8. Mainz, Kupferberg. 809. — 16

Steiger, J. C., kurz. Beytr. z. Erlern. d. Wissenschaften. 8. Langensalza, Schneider. 770. — 4

Steiger, Wenz., medulla et repertorium corporis juris canonici. fol. Vienn. 713. 1 16

Steigerwald, Frz. Ver. v., Diebeshändel. 4. Augsb. 728. — 16

— Lebensbeschreibung Götz v. Berliching. 8. Nürnb. 731. — 8

Steiglehner, Coc., observationes phaenomenorum electricor. in Hohen-Gebrachin etc. 4. Regensburg, Montag. 773. — 6

Steimer, Erschein. und Bekehr. d. Don Quixote im letzten Viertel. 8. Wesel. Orell. 786. — 9

Stein, d., d. Anstoßes u. Fels d. Aergernißs, allen meinen deutschen Mitbürgern in und auß. d. 7ten Provinz entdeckt. 8. Berlin, Rottmann. 780. — 12

— auch ein, zum Gebäude d. gemeinschaftl. Wohlfahrt. 8. Bresl. Gehr. 797. — 5

Stein, Ant., Elite d'épigrammes et madrigaux des meilleurs poëtes franç., depuis Marot jusqu'à nos jours, av. fig. 8. Vien. Ant. Doll. 810. Rthlr. 1 8

Stein, Chr. Gottfr. Dan., kleine Geographie, od. Abriß d. mathem. phys. und beſond. polit. Erdkunde nach der neueſt. Beſtimm. f. Schulen u. Gymnaſien, mit 1. hydrograph. Karte der ganzen Welt. gr. 8. Leipzig, Hinrichs. 810. — 16
Schreibp. — 20
Velinp. 1 8

— Handbuch d. Geſch. d. preuß. Staats, (auch unter dem Titel: Handbuch d. Geſch. u. Erdbeſchr. d. preuß. Staats 1r Band.) gr. 8. Berlin, Franke. 796. 1 12

— Handbuch d. Geographie u. Statiſtik, nach d. neueſten Anſichten, f. d. gebildeten Stände, Gymnaſien u. Schule. 2 Thle. mit e. Weltkarte u. 1 Karte von Europa mit dem Nachtrage bis Junp 1809. gr. 8. Leipzig, Hinrichs. 809. 2 14
daſſelbe mit d. Weltkarte allein. 2 —

— — deſſelben Werks 2te ganz umgearb. u. vermehrte Auflage, m. 2 Karten. gr. 8. Ebend. 811. 5 —
Schreibp. 5 12
Velinp. 4 16
daſſelbe mit d. Weltkarte allein 2 8
Schreibp. 2 20
Velinp. 4 —

— Nachträge z. Handbuche d. Geographie, oder Darſtell. der geograph. Veränd. von Oſtern 1808 bis dahin 1809. gr. 8. Ebend. 809. — 6
Schreibp. — 8

— Lehrbuch d. Geographie d. preuß. Staats. gr. 8. Berlin, Voß. 809. — 16

Stein, Ch. Wo., num creditores moto concursu in omnia jura et omnes obligationes debitoris obaerati succedant. 4. Dessau, Gelehrte Buchh. 782. — 6

Stein, E., nouvel Essai sur le jeu des échecs avec des réflexions militaires relatives à ce jeu. gr. 8. à la Haye. (Grieshammer, Leipz.) 789. 1 —

Stein, G. H., d. Collecteur, wie er ſeyn ſollte. 8. Dresd. Beger. 811. — 6

Stein, Geo. Joſ., Verſuch e. theoret. prakt. Abhandlung üb. d. Lehre d. röm. Rechts v. pflichtwidrigen Teſtamenten u. d. Rechtsmitteln wider dieſelben. gr. 8. Erlangen, Palm. 798. — 16

— Geſchichte d. peinl. Rechts u. d. Criminal-Verfaſſung Deutſchlands, nebſt Anhang üb. Begründ. d. Strafrechts v. Zweck d. Strafen u. Imputation d. Verbrechen. 8. Heilbr. Nanzke. 807. — 9
Velinp. — 20

— Unterricht f. Dorf-Schuldheißen, worin ihre Pflichten gezeigt, nebſt Anweiſ. z. ſchriftl. Aufſ. u. Formularen. 8. Landshut, Krüll. 801. — 20

Stein, Georg Wilh., geburtshülfliche Abhandlungen. 16 Heft. 8. Marb. Krieger. 805. — 12

— theoret. u. prakt. Anleit. z. Geburtshülfe, vermehrt v. C. W. Stein, m. K. 2 Thle. gr. 8. Ebend. 805. 2 16

— Annalen d. Geburtshülfe überhaupt, u. d. Entbindungsanſtalt zu Marburg insbeſond. 16—36 Stck. gr. 8. Leipz. Barth. 808—10. (1. 1 Rthlr. II. III. à 20 gr.) 2 16

— geburtshülfliche Wahrnehmungen. 2 Thle. gr. 8. Marburg, Krieger. 807—9. (à 1 Rthlr. 12 gr.) 3 —

— kleine Werke z. prakt. Geburtshülfe m. erläut. Kupf. 2 Thle. gr. 8. Ebend. 798. 2 8

— Beſchr. e. neuen Geburtsſtuhls u. Bettes, m. K. gr. 4. Caſſel, Cramer. 773. — 4

— Hebammenkatechismus. 8. Frankfurt, Hermann. 786. — 15

— Hebammenkatechismus z. Gebr. d. Grafſch. Lippe. 8. Lemgo, Meyer. 776. — 4

Stein, Georg Wilh., Hebammenkatechismus, nebſt d. Heſſ. Hebammenordnung. 8. Marburg, Krieger. 802. Rthlr. — 6

— de pelvis situ cinsq. inclinat. c. tab. aen. duab. 8. maj. ibid. 797. — 4

Stein, Joach. Ernſt, d. katechiſirende Schulmeiſter. 12. Wismar. 760. — 5

Stein, Joach. Luc., disquisitio an et quatenus juri rom. competat praerog. prae veteri jure germ. etc. 8. Rostock, Koppe. 747. — 8

— grundl. Abhandl. d. Lübſchen Rechts. 5 Thle. 8. Schwerin, Bödner. 738. 5 —

— Abhandl. d. Lübſchen Rechts. 1r 2r Thl. 8. Deſſau, Gelehrte Buchh. 1 16

— Einleit. z. Lübſchen Rechtsgelehrſamkeit. 8. Schwerin, Bödner. 751. — 16

— Betracht. einz. Rechtsmaterien verſchied. Provinzialrechte. 4 Thle. 8. Roſtock, Koppe. 777—85. 5 8

Stein, Joh. Chr., Preisſchr. üb. d. Frage, welches iſt f. Heſſen d. Mittelpreis d. Korns ꝛc. 8. Caſſel, Cramer. (Krieger in Marb.) 790. — 8

Stein, Joh. Fr., vernünft. Betrachtungen üb. d. Wahrheit, Gottlichkeit u. Alterthum d. Schriften d. Alten und Neuen Teſtaments. 4. Baſel, Imhof. 762. 1 10

— Beweis d. hohen Vorrechts d. chriſtl. Religion ꝛc. 8. Ebend. 762. — 3

— demonstratio theol. qua satisfactionis Jesu Chr. necessitatem adstruit etc. 4. Stuttg. Haerbrand. 755. 1 8

— theol. Krankenbuch. 8. Carlsruhe, Macklot. (auch Gebhardt u. M. in Frankf.) 765. — 18
Schreibp. — 16

— heil. Reden üb. d. Sonn- Feſt- u. Feyertagsevangelien. 4. Carlsruhe. 768. 1 16

Stein, J. H., Geſchichte e. künſtl. Befruchtung d. Leukojen. 8. Minden, Korter. 787. — 6

— Handbuch d. Obſtbaumzucht. 8. Hannover, Hahn. 801. — 6

— Verſuche u. Beobachtungen üb. Angewöhnung ausländ. Pflanzen an d. weſtphäl. Himmelsſtrich. 8. Mannh. Akad. Buchhdl. (Löffler.) 787. — 6

Stein, Karl, Cabinett v. biograph. Gemälden d. merkwürd. Perſonen aus der neueſten Zeitgeſchichte. 8. Berlin, Maurer. 810. 1 12

— d. Hr. Nachbar, e. Samml. v. Erzähl. 16 u. 24 Bdchen. mit K. 8. Ebendaſ. 809—810. (16 1 Rthlr. 8 gr. 24 1 Rthlr.) 2 8

— Schilde gegen d. Pfeile d. Langeweile, e. Samml. Erzähl. 8. Hamb. Wellach. 807. — 8

— chronolog. Taſchenbuch d. neueſt. Geſchichte v. 1789—810, nebſt einer Ueberſ. d. denkw. Begebenh. d. ältern, mittlern u. neuern Geſch. (auch unt. d. Titel: hiſtor. Erinnerungen in chronologiſcher Ordnung.) 16. Berlin, Hayn. 810. — 16

— allgem. Weltgeſchichte f. d. Jugend, zunächſt z. Gebrauch f. Söhne u. Töchter, a. d. gebild. Ständen und für Schulen. gr. 8. Ebend. 810. 1 8

Stein, K. Ph. Chr., Grundlehren d. reinen prakt. Geometrie, für d. erſten Anfänger, mit 7 K. 8. Frankfurt, Andreä. 810. — 8

— Handbuch d. Zubereitens u. Aufbewahrens d. Thiere aller Claſſen f. Naturalienkabinette, enth. d. Method. Nicolai, Schaumburgs u. Hofmanns, m. K. 8. Frankf. Körner. 802. — 18

— Abriß d. ſyſtemat. Naturbeſchreibung, ein Leitfaden b. öffentlichen u. Privatunterricht. 8. Frankfurt, Andreä. 809. — 16

Stein, Math., de matricula imperii novissima. 4. Lipsiae, Langenheim. 751. — 4

Steinacher, Frz. N., elementa philosophiae practicae. 8. Würzb. Stahel. 779. Rthlr. — 8

— elementa philosophiae rationalis. 8. ibidem. 774. — 5

— Grundriß d. philosophischen Geschichte. gr. 8. Ebend. 785. — 16

Steinacher, N., Betrachtungen üb. Punkte a. d. Moral, Religion, Offenbarung u. Christenthum. gr. 8. Hildburgh. Hanisch. 798. — 20

Steinbach, Chr. C., vollständ. deutsch-latein. Wörterbuch. 2 Thle. gr. 8. Breslau, W. G. Korn. 734. 3 8

— deutsches Wörterbuch, od. lexicon latino-germanicum. 8. Ebend. 725. — 7

Steinbach, Otto, kleine Geschichten v. Mähren f. Kinder, mit Bildern. 8. Prag, Schönfeld. 785. — 8

— — dasselbe in böhmischer Sprache. 8. Prag und Wien. 783. — 8

— diplomat. Sammlung histor. Merkwürdigk. des Hochstifts Saar in Mähren, mit K. gr. 8. Prag, Schönfeld. 788. 1 12

— Urkundenbuch hierzu, m. K. gr. 8. Ebend. 784. 1 —

Steinbach, Wilh., Historie des von dem Serpentinstein berühmten Zöblitz. 4. Dresden, Hekel. 751. — 6

Steinbart, Gotth. Sam., Anweis. z. Amtsberedsamkeit christl. Lehrer d. Glückseligk. und. e. aufgeklärten Volk. 8. Züllichau, Waisenhausbuchh. (auch Klenner in Würzb.) 780. — 10

— Nachr. v. d. jetz. Verfass. d. Erziehungsanstalten zu Züllichau ꝛc. gr. 8. Züllichau. (Frommann in Jena.) 786. — 5

— philosoph. Unterhalt. z. weit. Aufklär. d. Glückseligkeitslehre. 3 Hefte. gr. 8. Ebend. 782–86. (I. u. III. à 8 gr. II. 6 gr.) — 22

— Considération sur les motifs à la vertu déduits du principe de l'amour de soi-même. 8. ibid. 770. — 4

— Grundbegriffe z. Philosophie üb. d. Geschmack. 16 Hft. enth. d. allgemeine Theorie sämmtl. schönen Künste und d. besond. Theorie d. Tonkunst. gr. 8. Ebend. 785. — 16

— System d. reinen Philosophie od. Glückseligkeitslehre d. Christenthums ꝛc. gr. 8. Ebend. 794. — 20

— Prüfung d. Bewegungsgründe z. Tugend, siehe Prüfung.

— Gründe f. d. gänzliche Abschaffung d. Schulsprache des theologischen Systems. 8. Züllichau. (Frommann in Jena.) 774. — 4

— Vorschläge z. e. allgem. Schulverbesserung, in so fern sie nicht Sache d. Kirche sondern des Staats ist. gr. 8. Ebend. 789. — 12

Schreibp. — 14

— gemeinnütz. Anleit. d. Verstandes z. regelmäß. Selbstdenken. gr. 8. Ebend. 795. 1 8

— d. Vorzüge d. preuß. Staatsverfass. in einer Kanzelrede. gr. 8. Züllichau, Darumann. 801. — 12

— nöthige Zusätze zu der ersten Auflage d. Systems d. Glückseligkeitslehre. gr. 8. Züllichau. (Frommann in Jena.) 780. — 6

Steinbart, Gotth. Sam., an, dessen System d. Glückseligk. betreff. 8. Berlin. 778. — 4

Steinbart, Joh. Chr., Bewegungsgründe z. wahren Christenthum. 8. Züllichau. (Frommann in Jena.) 752. — 6

— Gnaden- u. Heilsschätze aus Porsts Führung d. Seele genommen. 8. Ebend. 750. — 5

— d. guldene Katechismus Lutheri. 8. Ebendas. 762. — 5

— vollständ. Samml. aller bibl. Namen Jesu. 8. Ebendas. 767. — 6

— Anweis. wie d. Seidenbau ꝛc., s. Anweisung.

— Samml. auserles. Seufzer u. Ermunterungs-Verschen. 12. Züllich. (Frommann in Jena.) 746. — 5

Steinbart, Joh. Chr., bibl. Spruchbuch von mehr als 1600 Kernsprüchen H. Schrift. 8. Züllichau. (Frommann in Jena.) 753. Rthlr. — 4

— Nachr. v. d. Züllichauschen Waisenhause. 8 Thle. 8. Ebend. 751–44. — 21

Steinbeck, Chr. Gottl., Brandbüchlein für Familien, Schulen u. Volkslehrer; oder: Ausführliche Anweisung zur Verhütung aller Feuersgefahr in jedem Hause in d. Stadt u. auf dem Lande. 8. Leipz. Joachim. 807. — 6

— Brandbüchlein f. Familien u. Schulen, od. ausführl. Anweis. z. Verhüt. alles Brandunglücks ꝛc. 8. Görlitz, Anton. 809. — 6

— u. C. Wornschein, das Dörfchen Rubbach, siehe in Romanen.

— Versuch e. Erziehungsbuchs f. deutsche Bürger und Landleute. 1r Thl. 8. Gera, Illgen. 796. — 6

— Feuerkatechismus f. d. liebe Jug. in ganz Deutschland. gr. 12. Weißenfels, Böse. (Baumgärtner in Leipz.) 808. — 5

— — f. d. niedern Schulen unsf. deutsch. Vaterlandes überhaupt. 8. Leipz. Joachim. — 4

— Feuerrathgeber u. Hülfsbuch f. deutsche Volk u. f. Freunde, nach Krunitzens System bearbeitet. 8. Leipzig, Voß, 802. — 12

— Handbuch der Feuerpolicey. 8. Jena, Cröcker. 806. — 12

— Frey- u. Gleichheitsbüchlein für die Jugend und den deutschen Bürger u. Bauersmann. 8. Leipz. Benj. Fleischer. 794. — 4

— Gespräche üb. einige Fehler in d. Erziehung, e. Handb. f. Bürger u. Landleute. d. Gera, Illgen. 801. — 4

— chronolog. Handkalender f. d. Vorzeit, Gegenwart u. Zukunft. Fol. Ebend. 795. 1 —

— Hintergeschichten z. Belehr. u. Warn. f. jedermann. 1r Thl. 8. Leipz. Benj. Fleischer. 806. — 12

— Justiz- u. Policey-Blatt, s. Justiz.

— d. aufricht. Kalendermann. 3 Thle. (d. 2te hat auch d. Titel: 1001jähr. Kalender.) 8. Leipz. Benj. Fleischer. 808. (à 6 gr.) — 18

— Magazin f. deutsche Bürger u. Landleute ꝛc. 8. Leipz. Hinrichs. 809. — 8

— u. C. Wornschein, Magazin f. Freunde d. deutsch. Vaterlandes, Monatsschr. f. d. Bürger u. Landmann, m. K. 16—66 Stck. 8. Camb. Riepler. 803. 1 4

— d. deutsche Patriot, eine Monatsschr. f. d. Gebild. unter d. Volk, f. Lehrer u. Freunde f. 1802. 2 Bde. 8. Hannov. (Schumann in Zwickau.) 1 6

— — desselben 2r Jahrg. v. 12 Stck. f. 1803. 8. Weimar, Land. Ind. Compt. 3 —

— — dess. 3r 4r Jahrg. v. 12 Stck. f. 1804. 5. 8. Eisenberg, Schöne. (à 3 Rthlr.) 6 —

— aufricht. deutsche Volkszeitung f. 1795–97. 4. Gera, Illgen. (à 2 Rthlr.) 6 —

Steinberg, C. Gll., kurze Anweisung f. Frauenzimmer regelmäßig zu schreiben. 8. Breslau, Korn d. ält. 780. — 8

— Commun'onbuch. 8. Breslau, Meyer. 777. — 6

— bibl. Erzählungen nebst ihr. Vertheid. 3 Thle. 8. Ebend. 769–75. (1r 10 gr. 2r 12 gr. 3r 14 gr.) 1 12

— Lehrbuch f. Frauenzimmer. 1r 2r u. 3r Bd. 1r 2r Thl. gr. 8. Bresl. Gutsch. (Belitz in Berl.) 772–80. 1 16

— Naturbeschreibung f. Frauenzimmer, m. Zusätzen v. Grillo u. Grüson. gr. 8. Ebend. 796. 1 —

— Sittenlehre f. junge Frauenzimmer. 8. Bresl. Gutsch. 772. — 8

Steinberg, F., Nachricht v. dem, in Innerkrain liegenden Cirknitzer See, worin in 1 Jahre gefischt, gejagt, gejäet u. eingeärndtet werden kann, mit K. 4. Grätz, Tusch. 1 20

Steinbock, C. F. v., die noch nie genug gepriesene Kunst d. Fischerey, m. K. 8. Nürnb. 730. Rthlr. — 8

Steinbohmer, J. W., erbaul. Reden üb. schöne Wahrheit. d. Lehre Jesu Chr. 8. Lemgo, Meyer. 734. — 5

— gottl. Wahrheiten in öffentl. Reden vorgetr. 8. Ebend. 742. — 8

Steinbrecher, Gf., französische Grammaire f. Frauen. 8. Dresden. 744. — 5

— Leipziger Predigerkunst. 8. Leipzig, Junius. 710. — 7

— syntax. theoret. practica. 8. ibid. 714. — 6

Steinbronner, Wilh. Ludw., Dictionnaire raisonné des Synonymes françois avec des Remarq. à l'usage des Allemands. 2 Thle. gr. 8. Leipzig, Böhme. 796–801. (à 1 Rthlr. 18 gr.) 3 12

— christliches Hausandachtsbuch. 8. Sondershausen. 793. — 12

— Hausbedarf a. d. Naturgesch. f. Volks- u. Bürgerschulen, m. K. 8. Leipz. Heinsius. (Gleditsch.) 799. 1 4

— Katechismus d. Technologie. 8. Leipzig, Steinacker. 804. — 18

— Naturlehre in Frag- u. Antw. 12. Rudolstadt, Klüger. 802. — 8

— d. Prediger als Aufklärer. 2 Thle. gr. 8. Leipz. Böhme. 794–95. (I. 18 gr. II. 1 Rthlr. 4 gr.) 1 22

— Predigten auf alle Sonn- u. Festtagsevangelien d. Jahr. 2 Thle. gr. 8. Ebend. 797–98. (I. 1 Rthlr. 12 gr. II. 1 Rthlr. 18 gr.) 3 6

— Predigten üb. d. Kunst d. menschl. Leben zu verlängern, n. Hufelands Grundsätzen. 8. Halle, Renger. 803. 1 12

— einige Predigten. 8. Erlangen, Walther. (Brenning.) 785. — 12

— Versuch. a. e. Reise d. einige deutsche, schweizer. u. französ. Provinzen, in Briefen. 3 Thle. gr. 8. Götting. Vandenhoek u. R. 791–92. (I. II. à 20 gr. III. 1 Rthlr. 8 gr.) 3 —

— Georg Fr. Seiler, e. dankbare Reminiscenz. 8. Erlang. Brenning. 808. — 6

— geistliches Tagebuch f. Bürger u. Landleute. 8. Erfurt, Hennings. 798. 1 —

— bibl. Vorlesungen üb. nicht. und gemeinnütz. Abschnitte d. Bibel d. Alt. u. N. Testam. z. Gebr. b. öffentl. Gottesdienst. 2 Thle. 8. Leipz. Barth. 810. 2 16

Steinbüchel, anthologia Ciceron. 8. Zürich, Gessner. 763. — 7

Steinbrück, J. J., histor. genealog. Nachricht. v. d. Geschlechte derer v. Eichstädt, m. K. 4. Berlin, Braunes. 802. 1 12

— Geschichte d. Klöster in Pommern u. d. angränz. Provinzen ꝛc. m. K. 4. Ebend. 802. 1 4

— v. Götzendienst in Pommern u. Rügen, m. K. 4. Stettin, Kassle. 792. — 12

Steinbuch, J. G., Analekten neuer Beobacht. für die Naturkunde, m. K. gr. 8. Fürth, Büreau f. Litt. (Campe in Nürnb.) 802. — 14

— de taenia hydatigena anomala adnexis cogitatis quibusd. de vermium visceral. physiolog. c. t. acc. 8. maj. Erlangae, Palm. 802. — 12

Schreibp. — 18

— Beytrag zur Physiologie d. Sinne. gr. 8. Nürnberg, Schrag. 811. 1 12

Steinbüchler, Predigt üb. d. Fleischessen am Samstage. 4. München, Lentner. 801. — 3

Steinburger, I. I., Architectura civilis, besteh. in unterschiedl. Gebäuden, m. 14 K. Fol. Nürnberg, Schneider u. Weigel. 2 —

Steindel, H. A. v., Versuche u. Erfahr. in d. Brauerey u. Ziegelbrennerey, auf Holzersparniß u. Torffeurung eingerichtet, m. K. 8. Leipz. Weigel. 801. — 12

Steindel, H. A. v., Anweis. d. Landwirthschaft vermöge ihr. Einführ. d. Wechselwirthschaft zu verbessern ꝛc. 8. Leipz. Weigel. 803. Rthlr. — 20

— Bemerk üb. Thaers Schr. v. d. engl. Landwirthschaft ꝛc. gr. 8. Leipz. Kleefeld. (Bauer.) 800. — 6

— einige d. wicht. u. nützl. Wahrheiten in d. Oekonomie, m. K. gr. 8. Ebend. 799. — 12

Steindorf, Joh. M., Auszug aus Wellers griech. Grammatik. 8. Leipz. Crusius. (F. C. W. Vogel.) 735. — 5

Steine, rode, z. Altar d. Herrn, in Liedern. 8. Königsberg, Hartung. 765. — 5

Steineck, C. G., Fragmente a. d. Beweisen f. d. Wahrheit, Würde u. Wohlthätigkeit d. Christenthums. gr. 8. Leipzig, Kummer. 801. — 12

Steinen, Joh. Dietr. v., westphälische Geschichte. 4 Thle. 8. Lemgo, Meyer. 1r 1797. 2r 1755–60. (I. 3 Rthlr. 16 gr. II–IV. à 1 Rthlr. 16 gr.) 8 16

— — desselben 5r Thl. 1ste–3te Abtheil. fortges. v. P. F. Weddigen, (hat auch d. Titel: P. F. Weddigen Paderbornische Geschichte 1r Bd. 1ste–3te Abtheil.) 8. Ebendas. 801. (1ste 1 Rthlr. 4 gr. 2te 3te à 1 Rthlr.) 3 4

— Quellen d. westphäl. Historie, od. Nachr. v. mehr als 100 ungedruckt. Geschichtbüchern u. ihr. Verfassern. 8. Ebd. 741. — 4

— Beschr. d. Gotteshäuser Lappenberg u. Scheda, wie auch d. Stifts Averndorp u. Kloster Weddinghausen. 8. Ebend. 741. — 6

Steiner, Al., üb. d. Einwendungen gegen die nach Schlesien verordneten deutschen Pfarrgehülfen. gr. 8. Breslau, Korn d. ält. 790. — 3

Steiner, A. G., Katechetik. 1r Thl. 8. Breslau, Barth. 801. — 18

Steiner, C. Gli., über Pfandverschreibungen auf adliche Güter nach polnischen Rechten. 8. Posen, Kühn. — 6

— üb. d. polnische Reichsgrundgesetz: Neminem captivabimur nisi jure victum aut in malefacto deprehensum etc. 8. Berlin, Matzdorff. 791. — 6

Steiner, J., auserlesene Lobreden. 4. Augsburg, Wolf. 766. — 20

Steiner, J., Versuch e. medicinischen Topographie v. Landgerichtsbezirke Parkstein u. Weyden in d. Oberpfalz. gr. 8. Sulzbach, Seidel. 808. 1 8

Steiner, Joh. Conr., Geschrey um Mitternacht: siehe der Bräutigam kommt ꝛc. in 15 Predigten. 4. St. Gallen. 744. — 18

Steiner, J. F. R., Entwurf e. neuen u. durchaus feuerfest. Bauart mit gewölbten Decken u. Dachungen z. Sicherheit u. Wohlfahrt d. menschl. Wohnungen u. and. Gebäude, mit K. 2 Thle. gr. 4. Weimar, Hoffmann. 803–4. (à 2 Rthlr. 21 gr.) 5 18

— prakt. Anleit. z. Berechnung d. Bau- u. Nutzhölzer, auch Schneidemühlen-Waaren nach d. Quadrat- u. Kubikfuß, z. gemeinnütz. Handbuch, mit illum. K. u. Tab. gr. 8. Ebend. 803. 1 —

— Versuch üb. d. Herkunft d. Borkenkäfers od. fliegend. Holzwurms, m. K. 8. Ebend. 785. — 8

— Abhandl. d. Gebäude d. Landleute b. e. neue Erfindung mehr als jemals vor Feuersgefahr in Sicherheit zu stellen, m. K. 8. Ebend. 782. — 8

— d. Schneckenofen in s. größten Vollkommenheit zur Holzersparniß u. gesunden Wärme, mit K. gr. 8. Ebendas. 802. — 21

Steiner, J. J., Geschichte des alten u. neuen Testaments ꝛc. 4 Bde. gr. 8. Wien, Pichler. (Gerold. 809. 6 —

Schreibp. 9 8

Steiner, Jos., Abhandl. üb. d. wichtigsten Redefiguren, f. Gymnasien Münsterlands. 8. Münster Theissing. 802. — 10

Steiner, Ios. At., Acta selecta Augustanae, accedit synops. episcopal. decretor. a tempore concilii Tridentini usque in praesentem annum promulgatorum. 4. maj. Augsb., Rieger. 785. Rthlr. 1 16

Steinersdorff, Ioh. Chr., Grammatica hebraea. 8. Halae, Waisenhausbuchh. 772. — 3

— hebräische Grammatik, umgearb. v. H. C. Gütc. gr. 8. Ebend. 790. — 6

Steinert, J. G., ist. d. Lehre v. d. freyen Gnade Gottes in Christo im eigentl. Sinn Lehre Jesu? gr. 8. Görlitz. (Schöps in Zittau.) 801. — 6

— Predigten. 2 Thle. 8. Graiz, Henning. 805. 2 —

Steinert, Joh. Ludw., Gott geheil. Fest- u. Zeitgedanken nach Ordnung d. Festtage u. Jahreszeiten, nach d. Regeln d. Compositionen. Fol. Zürich. 739. 1 12

Steinfels, J. C., Auszug a. d. besten Grammatiken. 8. Brandenb. Halle. 773. — 12

— neue Tabellen z. Erlernung d. franz. Sprache. Fol. Ebd. 773. — 6

Steingruber, J. D., architektonisches Alphabet. 2 Bde. Fol. Nürnb. Hause. 775. 4 4

— praktische bürgerliche Baukunst, m. K. 5 Thle. gr. 4. Ebend. 786. 2 —

Steinhart, Frz., sacra veterum tempor. Evangelia et apostolica historia. 4. Ingolst. Krüll. 734. — 20

Steinhart, Germ., histor. Reisebeschr. in u. aus d. heil. Lande ꝛc. 8. Strasb. Akadem. Buchh. 786. — 8

Steinhart, H. Ch., über d. Altmark, ein Beytrag zur Kunde d. Mark-Brandenburg. 2 Thle. gr. 8. Stendal. 802. 1 16

Steinhauer, I. P., practique des déclinaisons et de conjugaisons, od. Präliminarübungen d. franz. Sprache. 8. Ffs. Brönner. 792. — 6

Steinhäuser, C. D. F., Erinnerungen a. d. christl. Religionsunterricht für Confirmanden. 8. Ansbach, Gasser. 809. — 2

Steinhäuser, I. A., analysis pragmat. capitulationis Aug. Imp. Francisci I. 4. Lips. Hilscher. 747. — 5

Steinhäuser, J. G., Taschenbuch für praktische Feldmess. 8. Leipz. Joachim. — 18

Steinhäuser, J. W., Herkules am Scheidewege, oder Tagebuch f. Jünglinge u. Mädchen, zur Befestigung ihr. Grundsätze im Leben u. Handeln. 8. Hannover, Hahn. 807. — 8

Steinheil, P. C. P. v., a series of Master-Pieces of english writing collected from the best english Authors etc. to whith is annexed a short engl. Grammar. 8. Stuttg. Löflund. 802. 1 12

— kurze englische Sprachlehre für Anfänger. 8. Ebendas. 802. — 8

Steinhoff, J. C., Kenntniß u. Heilung d. sogenannt. Rotkrankheit bey d. Pferden. 4. Schwerin, Bärensprung. (Bödner.) 795. — 6

Steinhofel, J. F., Religionsvorträge z. Beförd. d. christl. Sittsamkeit. 8. Bremen, Cramer. 776. — 10

Steinhofer, F. C., Christologie, od. d. Lehre v. Jesu Chr. gr. 8. Nürnb. Raw. 737. — 10

Steinhöfer, Fr. Chr., selige u. heil. Gemeinschaft der Gläubigen mit Gott in e. Erklär. d. 1sten Briefes Johannis. 8. Tubing. Heerbrand. 762. 1 8
Schreibp. 1 16

— evangel. Glaubensgrund in d. Erkenntniß Jesu a. d. Evangel. in e. Auszug d. 1752 gehalt. Predigten. 8. Ebd. 763. 1 —
Schreibp. 1 8

— evangel. Glaubensgrund d. heilsamen Erkenntn. der Leid. Christi a. d. Umstä nd. d. Passionsgesch. in 25 Predigten. 4. Ebend. 754. — 12

Steinhöfer, Fr. Chr., evangel. Glaubensgrund in d. heilsf. Erkenntn. Jesu Christi a. d. Sonn- Fest- u. Feyertags-Evangelien und der Passionsgeschichte in Predigten dargethan. 4. Tübingen, Heerbrand. 773. Rthlr. 2 4

— Haushaltung d. dreyeinigen Gottes, in s. Wirkungen z. Heile d. Menschen. 8. Ebend. 761. — 16

— tägl. Nahrung d. Glaubens aus d. Erkenntn. Jesu Chr. nach d. Epist. an d. Colosser. 8. Ebend. 761. — 12

— — dieselbe nach d. Epistel an d. Ebräer in Predigten. 2 Thle. 8. Ebend. 761. 1 —

— Predigten üb. d. Sonn- Fest- u. Feyertage, mit Mosers Liedern. 4. Ebend. 763. 2 12

Steinhöfer, J. U., d. Wichtigkeit d. Lehre v. d. Geheimniß d. hochheil. Dreyeinigkeit. 8. Ebend. 757. — 4

— Graecia sacra, h. e. ritus atque consuetudines veterum Graecorum. 8. Tubing. Cotta. 734. — 6

— Ehre d. Herzogthums Wirtemberg, in s. durchlaucht. Regenten, od. d. neue wirtemberg. Chronik. 4. Thle. 8. Stuttgart, Steinkopf. 744–55. 4 —

Steinhorst, Grossbrittanniens Ausführung d. Rechts auf dieses Amt. Fol. Hannov. 739. 1 —

Steininger, A. Ch., geistl. Gedichte, s. Gedichte, geistliche.

Steininger, Frz., seraphische Andacht u. d. Sinne d. seraph. Vaters Franziskus u. Bonaventuras; d. i. Morgen- Abend- Meß- Beicht- u. Communiongebete a. d. Schriften d. heil. Männer ꝛc. 8. Bamb. Göbhard. 778. — 8

Steininger, F. v. P., Versuch e. einfachen Heilkunde, (hat auch d. Titel: Lehre üb. d. Arzney- u. Nahrungsmittel.) 1r Bd. 8. Wien, Binz. (Kiebesind in Leipzig.) 796. — 20

— Staatsarzeneywissenschaft. 1r Bd. gr. 8. Wien, Blumauer. 793. 1 —

Steininger, J. S., vollständ. Moraltheologie. 6 Thle. gr. 8. Augsb. Doll. 788–90. 4 12

Steinkellner, C., instit. philosophiae mor. II Tmi. 8. maj. Vien. Trattner. 768. 1 1

Steinkopf, Georg, erbaul. Communionbüchel. 8. Königsb. Hartung. 767. — 5

— Grundriß der ganzen christlichen Lehre. 8. Ebendas. 751. — 5

— heil. Reden b. d. Taufe e. jüd. Rabbi J. Hirsch. 8. Ebd. 751. — 5

— Weihnachts- Oster- u. Pfingstgespräche. 8. Ebendas. 751. — 3

— evangelische Zeugnisse v. Jesu f. arme Sünder. 8. Ebd. 764. — 8

Steinkopf, K. F. A., einige Fest- Sonntags- u. Gelegenheitspredigten, gehalten in London u. Stuttgart. 8. Stuttgart, Steinkopf. 804. — 16

Steinmayer, institutiones metaphysicae. 8. maj. Freyburg, Wagner. 779. 2 —

Steinmetz, Joh. Ad., erbaul. Betrachtungen am Erndedankfest. 8. Stendal, Franzen u. Gr. 779. — 5

— Betrachtungen üb. d. dienstl. Leiden Jesu Chr. durch s. ganzes menschl. Leben. 2 Thle. 4. Leipz. Hilscher. (Compt. f. Litt.) 783. 2 —

— Betrachtungen üb. Matthäi 25 v. d. 10 Jungfrauen. 8. Halberstadt, Groß. 789. — 7

— d. nöthige Fleiß christl. Eltern d. Heil ihrer Kinder zu besorgen ꝛc. 8. Magdeb. Seidel. 746. — 8

— vom Gnadenwerk d. heil. Geistes. 8. Magdeb. Scheidhauer. 748. — 4

— Leben Phil. Jac. Speners. 8. Ebend. 740. — 8

— Nachr. von dem herrl. Werke Gottes in d. Bekehr. vieler 100 Seelen zu Northampton u. an and. Orten in Neuengland nebst d. Forts. 8. Magdeb. Seidel. 738–45. — 7

— Weisheit Salomonis. 8. Magdeburg, Scheidhauer. 747. — 8

Steinmeß, Joh. Ad., Sendſchreiben von unterſchied. wichtigen Materien, d. z. Uebung e. wahr. Chriſtenthums gehören. 8. Lpz. (Frommann in Jena.) 738. Rthlr. — 4

Steinmeß, J. Fr., Anmerkungen üb. Niems u. Korſema's Bienenbücher. 8. Nürnb. Zeh. 774. — 6

— phyſikal. Unterſuchung d. Geſchlechtsarten d. Bienen. 8. Ebend. 772. — 6

Steinmeß, J. Ph., Verſuche in einigen Predigten. 8. Marburg, Krieger. 795. — 8

Steinmüller, Joh. Rud., Alpina, ſ. Alpina.

— Bemerkungen gegen Peſtalozzi's Unterrichtsmethode. 8. Zürich, Orell, F. und Comp. 803. — 16

— Beſchreibung d. ſchweizeriſch. Alpen u. Landwirthſchaft, nach den verſchiedn. Abweich. einz. Cantone, mit Kupfern. 2 Thle. 8. Winterthur, Steiner. 802. (1r Canton Glarus 1 Rthlr. 2r. 1 Rthlr. 12 gr.) 2 12

— Rechenſchaft von meinem Inſtitute z. Bild. angehender Schulmeiſter. 8. St. Gallen, Huber. 802. — 5

— helvet. Schulmeiſterbibliothek. 2 Thle. 8. Ebend. 801. 2 —

— d. fortgeſ. Schullehrerunterricht in Rheineck im Canton St. Gallen, e. nützl. Hand- u. Leſebuch f. Schullehrer u. Freunde unſr. Primar-Schulweſens. 1r Thl. 8. Winterthur, Steiner. 810. — 20

Steinruck, H. Ph., de Friderico duce, anno 1400, haud procul Fritzlaria caeso. 4. Marburg. 744. — 3

Steinsberg, von, Schauſpiele. 2 Thle. 8. Prag, Mangold. 781. — 20

Steinsieck, Anat., Aphorismi iuris. 8. Augsburg, Wolf. — 6

Steinweg, G. F., erleichterte bibl. hebr. Grammatik. 8. Stuttgart, Erhard. (u. Löfflund.) 755. — 16

Steinwehr, W. B. A. v., regiae in Polonia dignitatis origines comment. 4. Frcof. Kleyb. 758. — 4

Steinwendler, Emma, moraliſches Leſebuch f. d. zarte Jugend. 8. Wien, Alons Doll. 807. — 8

Stella, Didacus, von Verachtung u. Eitelkeit der Welt. 8. Angeb. M. Rieger. 755. — 18

Stella, Erasm., interpretamenti gemmarum libellis tuncius, Plinii secundus de gemmis. 4. Erfurt, Jungnickel. 736. — 3

Stellen, auserleſ., d. h. Schrift, a. alle Tage d. Jahres. 8. Lpz. Sommer. 775. — 3

— über dieſen. im Neuen Teſtament, d. d. Perſon Jeſu Chr. betreff. gr. 8. Helmſtädt, Fleckeiſen. 791. — 20

Steller, G. W., Beſchr. v. d. Lande Kamtſchatka, deſſ. Einwohner, Sitten, Namen, Lebensart und verſchied. Gewohnheiten, mit Kupf. gr. 8. Frankf. (Benj. Fleiſcher, Lpz.) 774. 1 12

— Abhandl. v. beſond. Meerthieren, mit Anmerk. u. Kpf. 8. Halle, Kümmel. 765. — 10

— Reiſe von Kamtſchatka n. Amerika. gr. 8. Petersb. Logan. 793. — 10

Stellung, üb. d. politiſche, d. Europäiſchen Staaten kurz vor u. gleich nach dem Frieden von Preßburg ꝛc. gr. 8. Düſſeld. Hofbuchh. 1 —

Stellungen, pantomimiſche, v. Henriette Hendel, nach d. Natur gezeichnet und in 26 Bl. herausgeg. von J. N. Perous, mit e. hiſtor. Erläuter. von Vogl. gr. Fol. Frankf. Eslinger. 810. 10 —

— und Bewegungen d. churſächſ. Infanterie u. d. Exercirreglements von 1804, nach takt. Grundſätz. gezeichnet, mit Erläut. von W. C. A. von Schlieben. 4. Altenburg, Schnuphaſe. 805. 1 12

illum. 2 12

Stellvertreter, der mediciniſche, od. Muſterung mehrerer inländ. Mittel u. d. Verhältniß ihrer Brauchb. gegen ausländ. 8. Gotha, Ettinger. 809. — 8

— der Romane, e. angenehm. u. belehr. Unterhalt. in den Abendſtunden. 2 Thle. 8. Pirna, Friese. 807. 1 12

Stellvertreter, d. neueſte deutſche, d. indiſchen Zuckers, od. d. Zucker a. Runkelruben. 2 Hefte. 8. Berlin, W. Dessauſe. 799—800. (1r 5 gr. 2r 6 gr.) Rthlr. — 11

Stelzer, Chr. Jul. Ludw., Kritik d. preuß. Criminalrechts. gr. 8. Halle, Renger. 795. 1 6

— Lehrb. d. deutſchen Criminalrechts. gr. 8. Halle, Hemmerde und Schw. 795. 1 4

— Grundſätze d. preuß. gerichtl. Proceſſes; ein Handb. für junge Rechtsgelehrte. 2 Thle. gr. 8. Halle, Ruff. 796—805. (1r Th. d. ordentl. Civilproceß 1 Rthlr. 4 gr. 2r Th. d. außerordentl. Civilproceß 2 Rthlr.) 3 4

— Grundſätze d. peinl. Rechts, e. Handb. f. prakt. Rechtsgelehrte. 1r Th. 8. Erfurt, Keyſer. 790. — 16

— über Theurung d. Getreides u. Adminiſtrat. d. Domainen- oder Kammerguter, als gegenwirk. Mittel. 8. Ebend. 800. — 8

Stemann, Joh., vollſtänd. Buß- Beicht- u. Communionbuch. 8. Hamb. 734. — 5

Stemler, Chr. Chſ., de cura eccleſiae circa cavendos abortus et expoſitiones infantum diſc. duae. 4. Lips. Cruſius. (Vogel.) 749. — 5

— Leben Petri, Biſchof zu Cythera u. Suffragan zu Meißen. 8. Lpz. Hilſcher. 765. — 4

— d. Pagus Orla, od. Hiſtorie d. Neuſtädt. Kreiſes. 8. Leipz. Cruſius. (J. C. W. Vogel.) 750. — 4

— Predigten im Lager b. Mühlberg gehalten. gr. 8. Dresd. Gerlach. 786. — 8

— d. Tempel des Friedens, a. röm. Antiquitäten. 8. Leipz. Hilſcher. 763. — 5

Stemler, Dav., Worte zu ſeiner Zeit. 8. Jena, Cröcker. 737. — 8

Stemler, Joh. Chr., Denkmal d. Güte Gottes, in e. Abſchieds- und Antrittspredigt vorgeſtellt. 4. Lpz. Junius. 740. — 5

— Abzugspredigten in Torgau, Anzugspred. in Weißenfels ꝛc. 4. Ebend. 742. — 4

— erſter Segen d. Evangel. Jeſu in zwey Antritts- u. e. Friedenspredigt zu Altenburg vorgelegt. 4. Altenb. Richter. 749. — 4

— Abhandl. v. d. Fehltritten u. Fehlbitten d. Frommen. 8. Lpz. Junius. 736. — 5

— Denkmal d. Leipziger Jubelfeyer u. d. Religionsfriedens gehalt. Predigten. gr. 8. Ebend. 756. — 6

— zwey Predigten in Dresden gehalten. 4. Ebendaſ. 751. — 5

— fünf Predigten b. Krankheit und Tod des Herzogs von Weißenfels ꝛc. 4. Ebend. 746. — 9

— erſte Reden in d. Thomaskirche zu Leipzig abgelegt. 4. Ebend. 751. — 5

— allen allerley in verſchiedn. geiſtl. Reden. 8. Ebendaſ. 759. — 7

— letzte Reden b. ſ. Abſchied in Altenburg gehalten. 1r. Altenburg, Richter. 751. — 4

Stemler, W. C., einige Sätze üb. d. chriſtl. Glaubens- und Sittenlehre ꝛc. 8. Leipz. W. Fleiſcher. 798. — 6

Stempeledikt, über das neue preuß., 8. Halle, Renger. 805. — 10

(iſt aus d. Material. z. Erklär. d. preuß. Landesgeſetze beſ. abgedruckt.)

Stempelordnung, neue, und proviſoriſche Tarordnung d. königl. Bayerſchen Provinz Schwaben. Fol. Ulm, Becker. 805. — 8

Stender, G. F., Beſchr. d. neuen Erdkugel, welche auf Befehl d. Königs von Dänemark verfert. werden. 8. Riga, (Hartknoch in Lpz.) 766. — 4

— Lettiſches Lexikon in 2 Thlen. gr. 8. Ebend. 791. 4 —

— d. Schulziſche Vorſchlag d. Meereslänge zu finden, mit K. 4. Kopenh. Proſt. 764. — 10

— Wahrheit d. Religion wid. den Unglauben d. Freydenker und Naturaliſten. 8. Riga, (Hartknoch in Leipzig.) 784. — 18

Stengel, C. L., jurist. prakt. Ausarbeitungen, s. Ausarbeitungen.

— Auszüge a. d. z. Ergänzung u. nähern Bestimm. d. preuß. Proceßordn. ergang. Verordnungen. 8. Berlin, Matzdorf. (Realschulbuchh.) 791. Rthlr. — 8

— Beyträge z. Kenntniß d. Justizverfassung in d. preuß. Staaten ꝛc. s. Beyträge.

— Repertorium f. Juristen in d. preuß. Staaten, s. Repertorium.

— Uebersicht derjen. Vorschriften d. allgem. preuß. Landr. wodurch d. Proceßordn. abgeänd. u. erläut. wird ꝛc. gr. 8. Berl. Nauck. 791. — 9

Stengel, Georg, Neujahrsschenkung. 4. Augsburg. 720. 1 6

— v. d. göttl. Urtheiler. 4 Thle. Fol. Augsburg, Wolf. 712. 5 —

Stengel, Ioh., apparatus librorum theologicorum realis alphabeticus. 8. Ulm. 724. — 16

Stengel, Ioh. Pet., gnomonica universalis s. praxis amplissima geometrice describendi horologia solaria, c. fig. 8. Breslau, Korn d. ä. 755. — 16

— ausführl. Beschreibung v. Sonnenuhren, mit Kupf. 8. Ebend. 755. — 16

Stengel, Steph. von, philosoph. Betracht. üb. die Alpen. 4. München, Lentner. 789. — 5

— die Austrocknung d. Donaumooses. 4. München, Lindauer. 791. — 8

— Rede v. Zustande der Philosophie am Ende d. philosoph. Jahrh. ꝛc. 4. Ebend. 800. — 5

— Rede am Stiftungstage d. baierische Academie d. Wiss. im Jahre 802. 4. Ebend. — 4

Stenger, H., üb. die Verwaltung d. Polizey in Mediatstädten. 8. Posen, Kühn. 801. — 10

Stenglin, C. Ch. von, über gemeinnüh. Gesellschaften und deren Rechte an den Staat. gr. 8. Erfurt, Beyer und M. 810. — 6

Stenzel, Chr. Gfr., anthropologia ad pathologiam applicata. 4. Vitteb. Zimmermann. 728. — 8

— de asylis ignorantiae in medicina et de naturae Stahlianae in chirurgia impotentia. 4. ibid. 739. — 4

— de aurium blandimentis veris magis quam blandis, von d. Mitteln des polit. Ohrenzwanges. 4. Wittenberg, Knoch. 740. — 6

— medicina theor.-practica. 8. Francof. 732. — 7

— de somno praestantissimo sanitatis et morborum auxilio meditatio graece et latine. 8. Danzig, Knoch. 740. — 6

Stepf, J. H., system. Lehre vom Contradictor, b. e. forml. Schuldenwesen. 4. Nürnb. Grattenauer. 791. 1 8

Stephan, K. J., bewährte Vorschläge und Mittel zu Verminderung des Brodmangels unt. den Armen. 8. Sulzbach, Oberer. 803. — 5

Stephani, Comment. in Novellas c. N. I. Brunnemanni. 4. Hannov. Helwing. 700. 1 —

Stephani, Erh., Harmonia quatuor Evangeliorum graeca et reliqui N. T. Libri etc. 8. Strasb. Stein. (Kummer, Lips.) 779. — 20

— Nov. Testamentum graec., vid. Testamentum.

Stephani, Fr., Enumeratio stirpium agri Mosquensis Mosquae. 8. maj. Dresdae, Richter. (Sommer, Lips.) 792. — 12

Stephani, F. C., vier Gelegenheitspredigten. gr. 8. Bern, Haller. 794. — 8

Stephani, Henr., de abitu linguae graecae. 8. Berl. Nicolai. 736. — 4

— Pseudo-Cicero, cum Rotoff. 8. Halae, Waisenh. Bch. 737. — 7

Stephani, Heinr., üb. d. absolute Einheit d. Kirche und d. Staats. 8. Würzburg, Stahel. 802. Rthlr. 1 —

— meine Gedanken üb. d. Entstehung u. Ausbild. d. Idee v. e. Messias. gr. 8. Nürnb. Grattenauer. 787. — 5

— System d. öffentl. Erziehung. gr. 8. Berlin, Frölich. (Dunier u. H.) 805. 1 16

— Fibel, od. Elementarbuch zum Lesenlernen. 8. Erlangen, Palm. 809. — 2

— Fibel f. Kinder v. edler Erziehung, nebst der Methode f. Mütter, d. Kinder in kurzer Zeit lesen zu lehren, mit drey Kupf. gr. 8. Ebend. 807. — 16

Velinp. 1 —
ohne K. — 6

— Anmerkungen z. Kants metaphys. Anfangsgr. d. Rechtslehre. gr. 8. Ebend. 797. — 8

— kurzer Unterr. in d. grundl. u. leicht. Methode, Kindern d. Lesen zu lehren. 8. Ebend. 803. — 2

— Grundlinien d. Rechtswissenschaft, od. des sogenannt. Naturrechts. 2 Thle. gr. 8. Ebend. 797—98. (1r 10 gr. 2r 6 gr. hat auch den Titel: Grundlinien des Gesellschaftsrechts.) — 16

— Lehrbuch der Religion f. d. Jugend. 8. Nürnberg, Felsecker. 787. — 6

— Leitfaden z. Religionsunterricht der Confirmanden. 8. Erlangen, Palm. 809. — 6

— Grundr. d. Staatserziehungswissenschaft. 8. Weissenfels, Severin. (Bosc.) 797. — 10

— dursen Stiftungen besteuert werden? 8. Augsb. Stage. 810. — 3

— stehende Wandfibel, nebst e. Anweis. z. zweckmäß. Gebrauch derselb. u. d. Elementarmethode, m. 11 Tab. 8. Erl. Palm. 811. — 10

— Winke z. Vervollkommnung d. Confirmanden-Unterrichts, ein Commentar zu s. Leitfaden z. Religionsunterricht. gr. 8. Ebend. 810. — 20

Stephani, Ioh., colloquia familiaria. 8. Copenhag. Pelt. 760. — 10

Stephani, Ioh. Alb., compend. iur. iuxta seriem pandectarum. 8. Königsb. Hartung. 724. — 14

Stephani, Jos. A., von schriftl. Aufsätzen überhaupt und insbes. von d. Schreibart in Briefen. 3. Wien, Wucherer. (Grasse in Weissenfels.) 785. — 6

Stephani, Math., Observationes ad constitut. criminal. Car. V. 4. Hannov. 702. — 8

Stephani, P. P., dissertationes historicae in breviarium B. L. Berti. III Tom. 8. maj. Prag. Gerle. 783. 1 12

Stephani, Rob., thesaurus latinae linguae c. annot. H. Stephani et augment. observationibusque A. Birri. IV Tom. fol. Basel, Thurneisen. 740—43. 15 —

Stephanie, Gli., sechs Operetten. 8. Wien, Kurzböck. 785. — 16

— sämmtliche Schauspiele, mit Kupf. 5 Thle. gr. 8. Wien, Ghelen. 777—78. 6 16

— — — 8. Liegnitz, Siegert. 792. — 22

Stephen, Religion d. Damen, a. d. Franz. 8. Hildburghausen, Hanisch. 782. — 5

Stepling, Ios., literarium commercium eruditi cum primis argumenti. 8. Breslau, W. C. Kons. 782. 1 8

— soliditas et area superficierum frustorum angularium resectorum a Cylindris rectis, c. fig. 4. maj. Prag. (Walther, Dresdae.) 760. — 12

Stoppaneck, W. I., religionis naturalis ac revelatae vet. novique Test. et huius verae certes. succincta explicatio. 8. maj. Wien, Wucherer. 788. — 12

Sterbebette dreyer Generale. 8. Halle, Waisenh. Buchh. 765. — 5

Sterbekunst, die selige, 8. Ulm, Stettin. 760. — 8

Sterbelieder eines 95jähr. Greises. 8. Halle, Trampe. 768. — 5

Stern, der flammende, ſ. Signatſtern 6r 7r.

Stern, J., Tabelle ſ. Kaufleute u. Capitaliſten ꝛc. 8. Frkf. Zeſler. (Dieg.) 796. Rthlr. — 4

Stern, J. Ch., Lebensbeſchreibung d. Biſchofswerd. Superintendenten. 8. Dresden. 794. — 4

— Gedächtniß göttl. Wunder durch 8 Reden vorgeſtellt. 8. Jena, Crocker. 743. — 5

— Samml. e. ſchriftm. Reden, welche b. unterſchiedl. Amtsverrichtungen gehalten worden. 8. Jena, Gollner. 750. — 5

— d. beſchämte Unglaube d. letzten Zeiten, durch öffentl. Reden. 8. Ebend. 751. — 5

Sternagel, J. G., Beſchreib. v. Schleſien und Glaz. 2 Thle. m. K. 8. Breslau, Schall. 806.

— Geſchichte Schleſiens. 2 Thle. 8. Ebendaſ. 806. (à 16 gr.) 1 8

(m. K. à 22 gr.) 20

— Leben Luthers, m. K. 8. Ebend. 806.

Sternberg, Sammlung intereſſanter Anekdoten u. Erzählungen, größtentheils aus dem Leben berühmter Tonkünſtler ꝛc. 8. Schnepfenthal, Erz. Anſtalt. 810. — 16

Sternberg, Alb., die Freuden meiner Ehe. Ein ſchönes Gemälde häusl. Glückſeligkeit. Allen Männern u. Weibern gewidmet; beſonders für Eheluſtige leſbar. 8. Lpz. Joachim. — 18

Sternberg, Casp. von, galvaniſche Verſuche in manchen Krankheiten, herausgeg. mit e. Einleit. u. in Bezug auf Erregungstheorie von J. U. G. Schäffer. 8. Regensb. Kepſer. 803. — 10

— Reiſe in den Rhetiſchen Alpen, vorzügl. in botan. Hinſicht, im Sommer 1804, und eine botan. Wander. in den Böhmer Wald, mit Tab. 8. Nürnb. Monath u. K. 806. — 10

— Reiſe d. Tyrol n. Italien. m. Kupf. 4. Regensb. Montag u. W. 806. 8 —

Schreibp. 9 12

Sternberg, C. F. v., Blicke a. d. moral. u. polit. Welt, was ſie war, iſt und ſeyn wird. 8. Bremen, Willmanns. (Müller.) 797. — 18

Sternberg, J. v., Verſuch üb. d. vortheilh. Ausſchmelzen des Roheiſens aus ſ. Erzen und deſſen Verarbeitung in d. Friſchheerden, mit K. 8. Prag, Calve. 796. — 10

— Bemerk. üb. Rußland, a. e. Reiſe 1792—93. 8. Dresden, Walther. 794. 1 6

Sternberg, J. H., Bruchſtücke üb. Bildungsanſtalten f. Mediciner. gr. 8. Leipz. Barth. 806. — 8

— üb. d. Ernährung der Kinder in d. erſten beyden Lebensjahren, z. Belehrung f. Mütter. 1r Th. 8. Hamburg, Hoffmann. 802. — 12

Schrbp. — 16

— d. Erregungstheorie wider Marcard's Angriff. gr. 8. Berlin, W. Oehmigke. 803. — 16

— Gichtbüchlein, od. prakt. Anweiſ. ſich v. Flüſſen, Gicht und Podagra zu bewahren ꝛc. gr. 8. Goslar, Lohmann. (Hinrichs in Lpz. in Comm.) 810. — 20

— Literaturzeitung ſ. d. Medicin ꝛc. ſ. Literaturzeitung.

— Volksarzt, od. gemeinn. populäre Belehrung f. verſch. medicin. u. phyſikal. Gegenſtände. 18 u. 28 Heft. 8. Goslar, Lohmann. 810. 1 —

— Erinner. u. Zweifel gegen d. Lehren d. Aerzte v. d. ſchweren Zahnen der Kinder. 1r Th. gr. 8. Hannov. Helwing. 802. 2 20

Sterne, Lorenz, (auch Yorick genannt) des Menſchenkenners Benutzung einiger Schriftſteller. 8. Basel, Flick. 781. — 16

— Betrachtungen üb. verſchiedne Gegenſtände. 8. Brſchw. Schulbuchh. 789. — 5

— Briefe an Eliſa. 8. Hamb. Bohn. 775. — 4

Schreibp. — 6

— — dieſelb. von Pope überſetzt. 8. Leipzig, Göſchen. 785. — 4

Sterne, Lorenz, (a. Yorick gen.) Briefe an ſeine Freunde, nebſt d. Geſch. des Schlafrocks. 8. Hamb. Bohn. 775. Rthlr. — 8

— Briefe an ſ. vertrauten Freunde, nebſt Fragment im Geſchmack Rabelais, herausgeg. von ſ. Tochter. 8. Berl. (Barth in Lpz.) 785. — 20

— hinterlaſſ. Briefe, engl. u. deutſch. 8. Leipzig, Sommer. 787. — 4

— Briefwechſel mit Eliſen u. ſeinen übrigen Freunden. 8. Leipzig, Weidmann. 775. — 10

— Koran, or Essays, Sentiments and Callimachies etc. 1 Vol. 12. Wien, Sammer. 796. 1 —

Postp. 1 4

— sentimental Journey with a Continuation by Eugenius and an account of the life and writing of L. Sterne. gr. 8. Basel. (Ettinger, Gotha.) 792. 1 12

— sentimental Journey through France and Italy. gr. 8. Bas. Eman. Thurneisen. 1 4

— a sentimental Journey through France and Italy. 12. London, Cooke. (Campe, Hamb.) — 8

— a sentimental Journey through France and Italy, in 2 Books. 8. Gött. Dieterich. 787. — 12

— sentimental Journey through France and Italy. 4 Pts. complete in 2 Vol. IIde Edit. to which are now added several other pieces by the same Author, m. 4 K. 12. Wien, Sammer. 798. 1 14

Postp. 2 —

Holl. P. 2 10

— sentimental Journey through France and Italy, mit Anmerkungen u. Wortregiſter. 8. Halle, Renger. 796. — 16

— sentimental Journey, through France and Italy etc. and the continuation of the sent. Journey by Eugenius. 2 Pts. 8. Halle, Hendel. 806. — 20

— Letters to his most intimate friends, with a fragment in the Manner of Rabelais etc. published by his Daugther Medaille. 3 Vol. 8. Altenburg, Richter. (Academ. Buchh., Jena) 776. 1 —

— Letters to his friends and Eliza. 2 Vol. 12. Wien, Sammer. 797. 1 20

Postp. 2 4

— Letters written between Yorick and Eliza with Letters to his friends etc. 8. Nürnberg, Schneider and W. 788. — 8

— Letters written between Yorick and Eliza, mit einem erklärenden Wortregiſter z. Selbſtunterricht v. J. H. Emmert. (hat a. d. Tit. Emmerts Auswahl d. beſt. claſſ. Schr. d. berühmt. engl. Schriftſteller 16 Stck.) 8. Gießen, Taſché. (a. Müller.) 802. — 12

— Letters between Yorick and Eliza. 12. Wien, Sammer. 797. — 6

Postp. — 8

— Letters to Eliza, Eliza letters to Yorick, Sterne Letters to his friends. gr. 8. Altenb. Richter. (Acad. Buchh. in Jena.) 776. — 16

— — the same. 16. Berne, Haller. 784. — 6

— Lettres à Eliza. II Vol. 8. Leipz. Industr. Comt. — 16

— Lettres à Eliza et d'Eliza. 12. Berne, Typogr. — 8

— Predigten. 8. Zürich, Orell. 773. 1 12

— neue Samml. von Predigten. gr. 8. Leipz. Hahns Verl. Handl. 770. — 12

— Reden an Eſel. 8. Zürich, Orell. 769. — 8

— — daſſ. mit Einleit. und Anmerk. 8. Hamburg, Vollmer. 795. 1 —

— empfindſame Reiſen durch Frankreich u. Italien, a. d. Engl. von Bode, mit Kupf. gr. 12. Leipzig, Rabenhorſt. 801. — 16

— — daſſ. aufs neue überſ. 2 Thle. 8. Leipzig, Junius. 802. 1 —

Schreib. 1 6

— — daſſ. nebſt dem Leben des Verf. 4 Thle. 8. Mannh. Schwan. 1 8

Sterne, Lorenz, (a. Yorick gen.) empfindſame Reiſen durch Frankreich und Italien, oder Verſuch üb. die menſchl. Natur, a. d. Engl. 8. Braunſchw. Schulbuchh. 769. Rthlr. — 8
— — daſſ. 4 Thle. mit Kupfern. 8. Bremen, Cramer. 776. 777. 2 —
ohne Kupf. 1 —
— — deſſelben 5r Theil, ſiehe in Romanen: Mariens Briefe.
— Sermons choisis, trad. de l'angl. 12. Berne, Soc. Typogr. — 16
— Sermons. 7 Vol. 8. Altenb. (Academ. Jenc.) 777. 2 —
— Triſtram Shandy, ſ. in Romanen.
— Voyage sentimental, trad. de l'anglois. 8. Berne, Haller. 786. — 16
— — le même. II Vol. 18. Berne, Typogr. 1 —
— — le même, trad. par Ironais. gr. 8. Straſb. Koenig. 790. 1 4
— — le même, en angl. et en franç. III Vol. av. fig. 18. ibid. 800. 1 12
— nachgelaſſ. Werke, aus dem Engl. 8. Leipz. Schwickert. 771. — 12
— select Works, cont. his sentim. journey, letters, Tristram Shandy and Koran, m. Kupf. IX Vol. 12. Wien, Sammer. 798. 8 —
Postp. 10 —
Sternfeld, G. A., unterhalt. u. nützl. Aufſätze f. junge Leſer u. Leſerinnen. 8. Freyb. Graz u. G. 796. — 6
Sternfeld-Koch, J. C. von, ſ. Koch-Sternfeld.
Sternheim, L. v., üb. Baumaterialien überhaupt, ihre Beſchaffenheit u. nützl. Anwend. insbeſond. f. Baumeiſter, Ziegelfabrikanten, Maurer u. Bauluſt. mit Kupf. 8. Carlsruhe, Macklot. 805. — 16
Sternſchütz, J. von, Lehrſätze der Staatswiſſenſchaft. 8. Wien, Gerold. (Barth in Leipz.) 706. — 4
Sterr, C., Witterungsbeobachtungen v. Jahre 1783 b. a. gegenwärtige Zeit, mit Kupfern. gr. 8. Landshut, Krull. 805. 1 4
Sterre, D. L., Beſchreibung d. vornehmſten Krankheiten. 8. Dresden, Walther. 710. — 4
Sterzbach, C. A., d. kabbaliſtiſche Wahrſager, welcher über zukünftige Schickſale u. Begebenh. auf jede ihm in deutſch. u. franz. Sprache vorgelegte Frage e. richt. Antwort giebt. 8. Wien. (Rehler, Leſ.) 805. — 8
Sterzenbach, A., actenmäſſ. Erzählung d. gegen d. Colonus Fiſcher a. Wrake am 15. April 1794 verübten Mordes und Straßenraubes. 8. Lemgo, Meyer. — 4
Sterzinger, der nach Möglichkeit entſchuldigte, 8. Augsb. Wolf. 775. — 5
Sterzinger, A. v., Abhandl. v. d. heil. Firmelung. gr. 8. Inſbruck, Wagner. (Fiſcher.) 793. — 8
— Lobrede auf Johann von Nepomuk. gr. Fol. Ebendaſ. 780. — 5
— geiſtl. Unterricht f. Hebammen. gr. 8. Ebend. 789. — 4
Sterzinger, C. v., Urſprung und ächte Eigenſchaften d. Hall-Inuthaliſchen Kochſalzes. 4. Ebend. 770. — 4
Sterzinger, Ferd., Bemühungen d. Aberglauben zu ſtürzen. 8. München, Lentner. 784. — 10
— Geiſter- und Zauber-Katechismus. 8. Ebendaſ. 784. — 3
— d. Geſpenſtererſcheinungen, e. Phantaſie od. Betrug d. d. Bibel, Vernunftlehre u. Erfahrung bewieſen. gr. 8. Ebend. 786. — 6
Stesichori Lyrici fragmenta in unum collecta, certo ordine digesta et interpretatione illustr. auctore Buchsort. 4. Gött. Dietrich. 771. — 6
Stetfeld, Joh. Fr., Samml. e. kurzen Reden. 8. Coburg, Ahl. 760. — 5

Stett, Frz. Mth., gemeinnütz. Geſundheits- u. Krankenbuch f. Bürger u. Landleute, außer u. in den Tagen ihrer Krankheit, mit beſ. Rückſicht auf ihr nahes Ende. 8. Augsb. M. Rieger. 805. Rthlr. — 10
— prakt. Handbuch f. noch nicht geübte Seelſorger, d. Kranken d. Sakramente zu reichen u. beyzuſtehen. 8. Ebendaſ. 804. — 14
Stetten, Paul von, Beſchreib. d. Reichsſtadt Augsburg, nebſt Grundriß. gr. 8. Augsb. Stage. 788. — 16
— Briefe e. Frauenzimmers a. d. 15. Jahrh. m. 13 Kupf. 12. Ebend. 783. — 20
— Geſchichte d. fr. Reichsſtadt Augsburg, m. K. 2 Bände. gr. 4. Augsb. Klett. 743—58. 10 —
— Geſchichte d. adelichen Geſchlechter in Augsburg. 4. Augsb. Lotter. 763. 1 —
— Nachrichten v. d. noch jetzt lebenden Künſtlern in Augsburg. gr. 4. Augsb. Stage. 768.
— Kunſt- Gewerbs- u. Handwerksgeſch. d. Reichsſt. Augsburg. 2 Thle. gr. 8. Ebend. 779—88. 2 16
— Lebensbeſchreibungen z. Erweck. bürgerl. Tugend. 2 Thle. 8. Ebend. 782. 1 8
— Erläuterung d. in Kupfer geſtochenen Vorſte Iungen, a. d. Geſchichte der Reichsſtadt Augsburg in hiſtoriſchen Briefen an e. Frauenzimmer, m. 36 K. u. 12 Vign. gr. 4. Augsb. Stage. 767. 5 —
Stetter, über d. Nothwendigkeit einer Lehrkunſt f. Eltern, Erzieher und Lehrer. gr. 8. Wien, Geiſinger. 807. — 6
Stettinsky, J. C., Unterricht v. d. 12 Monatsſteinen. 8. Zittau, Schöps. 764. — 8
Stettner, D., Ingenieur, oder Anweiſ. in Verfert. ſchöner Riſſe in d. Feldmeß-, Civil- und Militair-Baukunſt, wie auch in d. Artillerie und Feuerwerkerey, nebſt Beſchr. d. dazu gehör. Inſtrum. m. 25 K. Fol. Nürnb. Schneider und W. 780. 1 8
illum. 4 —
— Grundregeln d. 5 Säulenordnungen, m. Kupf. 4. Ebend. 782. — 16
Steube, Aug., Erklär. d. Neuen Teſtaments. 4. Bremen. 723. 1 8
Steube, J. C., Briefe üb. d. Vaunat. 8. Eiſenach, Wittekind. 793. — 10
Schreibp. — 12
— Wanderſchaften und Schickſale, m. K. 8. Gotha, Ettinger. 791. 1 8
Steuber, Joh., v. Heil. Abendmahl. 12. Gießen. 736. — 10
Steubing, J. Hn., Materialien z. Statiſtik und Geſchichte d. Naſſauiſchen Lande. 1r Bd. gr. 8. Marb. Krieger. 792. 1 —
— biographiſche Nachrichten a. d. 10ten Jahrh. 8. Ebend. 790. — 12
— Naſſauiſche Kirchen- und Reformationsgeſchichte. gr. 8. Hadamar, Gelehrte Buchh. 804. 1 12
Steuckard, Joh. Dav., tentamina sacra ex omnibus theologiae partibus. VI Pies. 8. Vitteb. Knoch. 724—28. — 16
— Unſchuld d. Timothei Verini. 8. Wittenb. Knoch. 715. — 8
Stendel, Karl, engliſches Leſebuch f. ſolche, d. d. Gedichte geleſen und verſtanden haben. 8. Gotha, Stendel. 805. — 12
Steuern, üb. und Anlagen und deren prakt. Behandl. gr. 8. Leipz. Cruſius. (F. C. W. Vogel.) 785. — 8
Steuernagel, N. G., vornehmſte Merkwürdigk. d. Hamburg. und lübeck. Stadtrechts. 4. Altona, Hellmann. 731. — 4
Steuertabelle, v. einländ. Branntwein, nach d. Inhalte d. Branntweinblaſen. gr. Fol. Braunſchw. Vieweg. 809. — 8
Steuerverfaſſung, üb. d. Churſächſiſche ꝛc., gr. 8. Leipzig, Weygand. 800. 1 —
— üb. d., in Schleſien, ſ. neue Beyträge z. Beſchr. von Schleſien 16.
Steuerwald, de sobrio religionis naturalis usu in public. christ. institut. etc. 4. Hannov. Hahn. — 6

Steuerwald, Joh. Herm., Leichenrede üb. d. Tod s. Frau. gr. 4. Frankf. Andreä. 766. Rthlr. — 3

— Predigt wegen der in d. Niederlanden glückl. erfolgt. Revolution. gr. 8. Weimar, Hoffmann. 788. — 5

Steup, P. C., Anleit. z. Kopfrechnen, f. Gebr. f. Schulen. 8. Marburg, Krieger. 810. — 10

— Anleit. z. Erlernung d. Rechenkunst und Geometrie. 8. Ebendas. 808. 1 4

Steur, Jyn., kurzer Unterricht v. d. Weihwasser. 8. Landshut, Hagen. 792. — 5

Steven, D. J., nicht. Betrachtungen üb. d. Tod, d. Gericht, d. Hölle u. d. Himmel, a. d. Engl. gr. 8. Hannover, Schmidt. (Hahn.) 758. — 4

Steven, P., de delitiis. 4. Gött. Brose. 782. — 4

Stevens, Schaverell, vermischte Anmerk. e. gethanen 7jähr Reise d. Frankreich, Italien, Deutschland und Holland, a. d. Engl. v. J. P. Cassel. 8. Gotha. (Dieterich, Gött.) 759. — 16

Stevenhagen, Versuch d. Begriff d. Rechts zu bestimmen. 8. Leipz. Gräff. — 4

Stevenson, W., Abhdl. üb. d. Nutzen d. Blasenpflaster b. Podagra, a. d. Engl. 8. Leipz. Weygand. 785. — 4

Stewart, Dug., Anfangsgr. d. Philosophie üb. d. menschl. Seele, a. d. Engl. v. S. G. Lange. 2 Thle. gr. 8. Berlin, Maurer. 793. 94. (1. 1 Rthlr. 2 gr. II. 18 gr.) 1 20

Stewart, S. J., Inquiry into the principles of political Economy. V Vol. gr. 8. Bas. Thourneisen. (Flick.) (Tourneisen S. Paris.) (Levrault à Strasb.) 796. (à 1 Rthlr.) 5 —

— Untersuch d. Grundsätze von der Staatswirthschaft. 5 Thle. gr. 8. Tübing. Cotta. 769—79. 4 12

Steyer, I. A., in obitum H. G. Reichardi lassus, quo cum virtutibus et meritis scripta simul demortui laudantur et recusentur. 8. maj. Lips. Crusius. (Vogel.) 802. — 4

Schreibp. — 6

Velinp. — 8

Steyrer, Ant., commentarii pro historia Alberti II. ducis Austriae. fol. Lips. Gleditsch. 725. 2 —

— Leben und Lehre Jesu Chr. d. Sohns Gottes und Mariä u. d. Evangelisten. 4. Dresden, Walther. 743. 1 —

— — dasselbe in 4 Thln. 4. Regensb. Montag und W. (Gerold, Wien.) 762. 1 8

Steyrer, J. P., Handbuch d. Apothekerkunst. 2 Bde. gr. 8. Grätz, Tusch. 787—89. 1 —

Steyrer, Ph. Jac., favus mellis s. compend. Blossii meditation. 8. Ulm, Wohler. 742. — 8

— fasciculus mellitarum precum. 12. ibid. 751. — 3

Stickbuch m. neuen Desseins in 30 ill. Blätt. 4. Nürnberg, Schneider u. W. 1 —

— s. angehende Stickerinnen, m. illum. u. schw. Kupf. 2 Hefte. 4 Bayreuth, Lübeck. 798. 99. (1. 1 Rthlr. 12 gr. II. 1 Rthlr. 8 gr.) 2 20

Stick- u. Stickbuch z. Unterricht f. Anfänger. Wien, Steiner. 808.

Stick- u. Zeichenbuch, botanisches, f. Damen, m. 36 illum. u. 36 schw. K. 3 Thle. gr. Fol. Leipz. Gerh. Fleischer. 805—808. (à 3 Rthlr. 8 gr.) 10 —

Stick- und Zeichnungsbuch f. Frauenzimmer, m. 30 illum. K. 4. Nürnberg, Schneider u. W. — 20

Stickerbuch, kleines, f. Damen, m. 8 illum. K. Quersol. Leipz. Ind. Comt. 804. 1 12

Stickerinn, d. junge, e. Taschenbuch f. Frauenzimmer im Sticken und Malen f. 1801. m. 29 K. u. e. in Seide gestickt. Modelblatte. 1ste Abth. 12. Berlin, Maurer. 2 8

ohne d. Modelblatt. 1 12

— — derselb. 2te Abth. f. 1802. m. K. u. e. in Seide gest. Modelblatt. 12. Ebend. 2 8

ohne d. Modelblatt. 1 12

Stickl, Fr. V., christl. Volkspredigten zu Indersdorf gehalten, z. erbaul. Lesung f. d. Christenvolk herausg. 8. München, Lentner. 810. Rthlr. 1 4

Stickmuster, neu inventirte, nach modernen Geschmack gezeichnet, v. G. A. M. 16 H. 4. Hannover, Hahn. 810. — 12

— ein und achtzig, gezeichnet v. einem deutschen Mädchen. Fol. Ebend. 810. 1 21

Stick- und Zeichenmuster, auserles. neuest. Paris., Lond. und Hamburg., e. interess. und nützl. Geschenk f. schöne Geschlecht, m. 8 K. 2 Hefte. 4. Hamburg. Volkmer. 810. (à 8 gr.) — 16

illum. (à 12 gr.) 1

Stickstunden, od. neuester Unterricht im Sticken, m. 12 K. Halle, Dietlein. 808. 1 —

Stieber, Gf., Nachricht von Brandenburg-Onolzbach. gr. 8. Schwabach, Enderes. 761. 1 16

Stieber, G. F., historia theolog. dogmat. 8. Güstrow. 712. — 5

— Lebensbeschreibung Magdalena Sybilla, verwittw. regier. Herzogin zu Mecklenburg. 4. Rostock, Wedner. 745. — 4

— Vorspiel z. Historie und Reformation und Leben Luthers. 8. Güstrow. 710. — 5

Stiebritz, J. F., Betrachtungen üb. e. Gegenstände d. Schrift u. d. Religion; nebst e. Anh. v. d. Alter d. samarit. Pentateuchs. gr. 8. Halle, Trampe. (Hahn in Hannov.) 769. — 12

— erwies. Ewigkeit d. Höllenstrafen, nebst e. Antwort auf d. v. d. Abt Mosheim entgegengesetzten Ueberlegungen. 8. Halle, Renger. 787. — 8

— Erläut. d. Wolfischen Gedanken v. allen Dingen überhaupt. 8. Halle, Kümmel. 747. — 16

— Wolfische Gedanken v. Gott, dess. Eigensch. u. Werken, m. Anmerk. erläut. 8. Ebend. (Hemmerde u. Schw.) 765. — 5

— Erläut. d. Wolfischen vernunft. Gedanken v. d. Kräften d. menschl. Verstandes od. Logik. 8. Halle, Hemmerde. (d. Kümmel.) 747. — 8

— Beweis f. d. Wirklichk., e. Offenbarung wid. d. Naturalisten. 8. Halle, Renger. 746. — 8

— Philosophia Wolfiana contracta. II Tmi. logicam, ontologiam et cosmologiam generalem, pschologiam compl. c. praef. Ch. Wolf. 4. ibid. 745. 4 —

— grundl. mehrentheils neue Schrifterklärungen. 2 Thle. 8. Ebend. 741. — 4

— vermischte Abhandl. v. Wahrheiten z. Aufnahme d. Wissenschaften. 8. Ebend. 752. — 10

— auserles. Wahrheiten d. Vernunft u. d. geoffenb. Religion. 2 Thle. gr. 8. Ebend. 760—62. 1 16

— Nachricht v. Wolfs ruhmlich geführten Leben. 4. Halle, Franke. 754. — 5

Stieck, N. U., de quinque prioribus encephali nervis. 8. maj. Gött. Brose. 791. — 5

Stief, Chr., historia iubilaeorum scholasticorum in gymnasio Vratislaviensi Elisabethano publ. celebr. 8. Breslau. 737. — 7

Stief, J. C., hist. und phys. Betrachtung üb. d. Wirkung d. in e. Pulverthurm zu Breslau 1749. eingedrung. Blitzstrahls. 4. Breslau, W. G. Korn. 749. — 8

— Leben Andr. Dudith, od. Versuch e. Geschichte v. dessen Leben und Glaubensmeinungen. 8. Breslau, Meyer. 756. — 8

Stief, K. B., Ehrengedächtniß auf Burg. 4. Breslau, Pietsch. 761. — 6

Stieghahn, W., Addreßcalender f. Erfurt u. d. Erfurter Gebiet. 8. Erfurt. (Vollmer in Hamb.) 795. — 12

Stieglitz, d. Wartburg, e. histor. beschreib. Gedicht, m. 5 K. 12. Leipz. Wolf. 802. 1 8

Stieglitz, Chr. L., Archäologie d. Baukunst d. Griechen und Römer. 1r und 2r Th. in 2 Abth. m. K. gr. 8. Weimar, L. Ind. Compt. 801. (I. 2 Rthlr. II. 4 Rthlr. 12 gr.) Rthlr. 6 12

— Encyklopädie d. bürgerlichen Baukunst, in welch. alle Fächer derselb. nach alphab. Ordn. abgehand., e. Handb. für Baumeister, Staats- und Landwirthe, m. 118 K. 5 Bde. gr. 8. Leipzig, Fritsch. 792 — 98. (I. 2 Rthlr. 16 gr. II. 3 Rthlr. 8 gr. III. 3 Rthlr. 16 gr. IV. 4 Rthlr. V. 3 Rthlr. 8 gr.) 17 —

— d. Baukunst d. Alten, ein Handb. f. Freunde dies. Kunst, nebst e. architekton. Wörterbuch in mehr. Sprachen, m. 11 Kupf. gr. 8. Leipz. Breitkopf u. H. 796. 2 —

Velinpap. 2 12

— Versuch üb. d. Baukunst, s. Versuch.

— Gemälde v. Gärten im neuern Geschmack dargestellt, m. 28 K. gr. 8. Leipz. Voß. 795. 5 16

— Geschichte d. Baukunst d. Alten. 8. Leipz. Dyk. 792. 1 8

— üb. d. Gebrauch d. Grotesken und Arabesken, s. Gebrauch.

— Versuch e. Einrichtung antiker Münzsammlungen ꝛc. gr. 8. Leipz. Tauchnitz. 809. 1 8

— collectio nummorum graecorum romanorumque ad artis historiam illustr. instructa. 8. maj. ibid. 809. — 4

— Plans et Dessins tirés de la belle architecture en 116 Planches av. l'explication. IX livrais. Roy. fol. Leipz. Voss. 801. 40 —

Stieglitz, J., Versuch e. Prüfung und Verbess. d. jetzt gewöhnl. Behandlungsart d. Scharlachfieberε. 8. Hannov. Hahn. 808. 1 —

— üb. d. Zusammensetzen d. Aerzte am Krankenbette und über ihre Verhältnisse unter sich überhaupt. 8. Ebend. 795. — 12

Stiehl, Joh. Andr., Versuch e. wissenschaftl. Wappenkunde, wie auch e. Wappenkundigen Wörterbuchs, im Ausz. f. d. Jugend. gr. 8. Frankf. Andreä. 767. — 8

Stiebler, Leonh. Gottl., neust. Handbuch f. Richter und Advokaten, oder Darstell. streit. Rechtsfragen nach d. Entscheid. d. königl. sächs. Landescolleg. gesammel. und bearb. gr. 8. Leipz. Baumgärtner. 797. — 20

Stieler, J. C., leichte und vollständ. Anweisung z. Erlernung d. richt. Lesens und Buchstabirens. 8. Rudolstadt, Hofbuchh. 808. — 6

— orthograph. Methodenbuch, od. einz. mögl. Weg d. Orthographie d. deutschen Sprache durch Regeln und Tabellen im kurzen zu erlernen ꝛc. 1r Th. 8. Jena, Akad. Buchh. 806. 1 —

Stiermann, Andr. Ant., bibliotheca Suevo-Gothica. 4. Stockholm, Lossius. 731. 2 12

Stieve, G., europäisches Hofceremoniel. 8. Leipz. 723. — 12

Stifft, Andr. Jos., praktische Heilmittellehre. 2 Bde. gr. 8. Wien, Kaiserer. (Mohler in Leipz.) 791. 5 2

Stiftungen, Thüringens geistliche, s. Thüringens ꝛc.

Stigler, J. S., Anleit. z. Markscheidekunst od. unterird. Geometrie, m. K. gr. 8. Augsb. Stage. 767. — 6

Stiglitz, Chr. Fr., Cultura facultatis cognoscitivae seu logica. 8. maj. Lips. Fritsch. 747. — 8

— — idem liber. 8. Lips. Crusius. (Vogel.) 747. — 6

Stiglitz, Joh. Conr., fontes iuris civilis rom. secund. ord. pandect. collecti et comment. illustr. spec. I. 8. maj. ibid. 756. — 8

Stille, C. B., getreuer Wegweiser d. Jugend b. ihr. Stylübungen, e. fragende Anleit. z. eig. Verfert. schriftl. Aufsätze, m. 100 Vorlegeblättern. 8. Leipz. Sommer. 809. — 20

Stille, Jac., Erzählungsbuch, s. Jac. Glatz.

— Fabeln und Erzählungen f. d. Jugend, m. Holzschn. 8. Wien, Ant. Doll. 809. — 8

Stille, Karl, Abendstunden, s. Demme.

— Beyträge z. reineren Gottesverehr. 8. Riga. (Hartknoch in Leipz. 79⁴. — 14

— Erzählungen 2. Thle. 8. Ebend. 797 — 98. (1r 1 Rthl. gr. 21 gr.) 1 21

Stillenfried, Const., Litera A. d. neugepflückten Alten, od. Etwas f. alle Menschen. 8. Breslau. 726. Rthlr. — 5

— curieuse, histor. und geograph. Merkwürdigkeiten Deutschlands. 8. Ebend. 720. — 7

Stiller, Ferd., Oesterreichs Entstehung, dessen Größen u. Ueberst. s. gegenwärt. Lage und Verhältnisse nebst e. histor. Entwickel. d. Aufstandes in Tyrol ꝛc. gr. 8. Hamb. Bernhardt. (Hoffmann.) 809. — 16

— Oesterreichs polit. Verhältniß vor und nach d. Frieden v. Wien v. 14. Octob. 1809. gr. 8. Ebend. 809. — 12

Stiller, G. G., Charaden, Aufgaben und Räthsel d. geselligen Lebens gewidmet. 8. Breslau, W. G. Korn. 800. — 12

— Denksprüche d. Vorzeit, travestirt. 16 Bch. 8. Breslau, Gehr. 801. — 6

Stiller, Hch. Th., die letzten Lebensstunden Jesu, od. relig. Unterh. üb. d. 27. Cap. Matth. 8. Ansbach, Cassert. 810. — 8

— Winke f. Feld- und Lazareth-Prediger. 8. Halle, Dost. (Vollmer in Hamb.) 794. — 7

Stilling, Heinr., s. Joh. Heinr. Jung.

Stillinger, J., Unterricht z. doppelten Buchhaltung. gr. 4. Liban, Friedrich. 795. 1 8

Stillingsfleet, Ed., 12 gelehrte geistliche Reden. 8. Lpz. Dyck. 725. — 7

— kleinere geistreiche Schriften, m. e. Vorrede v. F. W. Schuh, a. d. Engl. 2 Thle. 4. Ebendas. (J. C. W. Vogel.) 752. 2 —

Stimme eines Staatsbürgers in d. Rechtssache des von Berlepsch. gr. 8. Helmstädt, Fleckeisen. 797. — 10

— d., e. Cosmopoliten, an d. deutsche Nation u. a. d. Congreß zu Rastadt. 8. Leipzig, Sommer. 798. — 10

— e. Cosmopoliten, oder Gedanken, Reflexionen und Betracht. üb. interess. Wahrh. d. Religion. d. Magdeburg, Creutz. 790. — 4

— d. Ehre und Pflicht an Deutschlands Bewohner. 8. Frankfurt, Gebhardt und K. 791. — 4

— eines Deutschen, üb. d. dermal. Empörungen und Unruhen in- und außerhalb d. deutschen Reichs. 4. Nürnberg, Raw. 790. — 6

— e. Artikels üb. Fichte u. s. Verfahren gegen d. Kantianer ꝛc. 8. Königsb. Nicolovius. 799. — 12

— eine, an d. Publikum, üb. Gottes Seyn und Wesen, als Beantw. v. Fichtes Appellation. 8. Leipz. Schiegg. 799. — 12

— freundschaftl., e. Lehrers an s. von ihm scheidenden Zöglinge. 8. Leipz. Hertel. 790. — 4

— d. Volks z. Beförd. d. v. Loen vorgetrag. einzig wahren Religion. 8. Frankf. Brönner. 755. — 8

— d. aus d. Gräbern durchdringende, d. vor 200 und 150 Jahren verstorb. wahren und ächten Preußen. gr. 8. Mietau, Hinz. (Sommer in Leipz.) 774. — 8

— allgem., d. Volks, s. Allgewalt.

— e. Wanderers im Thale Josaphat. 8. Leipzig, Gräff. 791. 2 16

— — Zusätze dazu s. d. Besitz. d. ersten Ausg. 8. Ebend. 791. 2 —

Stimmen d. Religion an d. besten unt. d. Menschen. 8. Frankf. (Sommer in Leipz.) 779. — 9

— aus Zion, in erbaul. Liedern, od. Stargarder Gesangb. 12. Kopenhag. Proft. 775. — 8

Stinstra, J., Warnung v. d. Fanatismus, nebst e. Einleit. d. Gesch. d. Herrnhuter. 8. Berlin, Nicolai. 782. — 6

Stiprian, A. L. v., Abhandlung, welches und d. Ursachen d. Fäulniß in vegetabil. und thier. Substanzen. 8. Marburg, Krieger. 800. — 12

— observationes chemicae, de quibusdam salibus essential. vegetabil. 8. maj. Düsseldorf, Dänzer. 789. — 8

Stipsics, Al. Em., Archiologiae Rituum Graecorum Enchiridion. 8. maj. Pest, Eggenberger. 808. — 19

Stipsics, Ferd. K., Idealis Institutorum facultatis medic. Posticensis adumbratio. 8. maj. Pest, Eggenberger. 791. Rthlr. — 9

Stisser, F. H., Forst- und Jagdhistorie d. Deutschen, vorhäss. v. H. G. Franke. 8. Leipz. Klaubarth. 754. — 18

— Einleit. z. Landwirthschaft und Polizey d. Deutschen, z. Unterricht in Oekonomie-, Polizey- und Cameralwesen umgearbeit. 8. Jena, Cröcker. 768. — 14

Stisser, J. C., kurzer Unterr. f. Wehmütter. 8. Leipzig, Junius. 750. — 4

Stisser, Wolfg. Melch., Iesus patiens, in 57 Passionspredigten. 4. Leipz. Junius. (Gnobloch.) 704. 1 8

— Drama sacrum, od. 112 Predigten üb. d. Buch Hiob. 4. Ebend. 704. 1 18

Stivet, Taktik, od. Art d. Gebiet e. Lehre zu verbreiten ꝛc. a. d. Holl. 8. Carlsruhe, Macklot. (Gebhardt und K. in Frankf.) 791. — 9

Stix, Clem., Anfangsgründe der Algebra, 1r Theil ist des folgenden Buches 3r.

Anfangsgr. d. Mathematik od. d. gemeine Rechenkunst, Algebra u. Meßkunst 1r–3r Th. 8. Frankf. (Mohr u. Z. in Heidelberg.) 805–10. (I. II. gemeine Rechenk. 2 Thle. à 16 gr. III. Algebra 1r Th. 1 Rthlr. 12 gr.) 5 4

Stix, W. C., Handbuch der populären Arzeney-Wissensch. f. d. gebildet. Stände in d. nördl. Provinzen Rußlands ꝛc. gr. 8. Leipz. Rein in Commiss. 803. — 20

Stobaei, Geo., epistolae ad diversos. 4. Vien. Wappler. (Beck.) 708. — 16

Stobaei, Ioh., eclogarum physicarum et ethicarum lib. II. ad Cod. Mss. fidem suppleti et castigati emnot. et vers. latina instructi ab A. H. L. Heeren. II Ptes oder IV Tmi. 8. maj. Gott. Vandenhök et R. 791–801. (P. I. T. 1. 2. à 1 Rthlr. 12 gr. P. II. T. 1. 2. c. indice 2 Rthlr. 12 gr.) 5 12

— Sermones E. Mss. Codicibus emendatos et auctos ed. N. Schow. P. I. (Serm. 1—27.) 8. maj. Lips. Weidmann. 797. 2 12

Stobaei, Kil., Opuscula in quibus petrefactorum numismatum et antiquitatum historia illustratur, cum fig. II Tmi. 4. Danzig, Knoch. 752. 1 16

Stöber, Chr., d. bußfert. u. begnad. Sünder, od. Communionbuch. 8. Strasb. Treuttel u. W. 784. — 6

— Blätter d. Andenken Pfeffels gewidmet. 8. Strasburg, König. 809. — 6

Stock, Casp. Fr., Kanzelreden. 4. Soran, Heboldt. 751. — 4

Stock, Chr., Clavis linguae sanctae Veteris Testamenti vocabulorum significationes generales et speciales ordine concinne exhibens, tam tironum etc. cui acced. breve Dictionarium Chaldeo-talmudico rabbinicum, c. I. F. Fischer. 8. maj. Lips. Weidmann. 753.

— Clavis linguae sanctae Novi Testamenti etc. c. I. F. Fischer. 8. maj. ibid. 752. duae Claves. 7 —

— Clavis Nov. Test separatim venditur. 3 12

— institutiones homileticae. 8. Ien. Bielke. 721. — 10

— interpres graecus Novi Testamenti. 8. Celle. 757. — 12

— literatur graecus linguae graecae instit. tradens. 8. Ien. Bielke. 738. — 12

— — homilet. Reallexicon, oder reicher Vorrath zu geistl. u. weltlichen Beredsamkeit. 4. Jena. 741. 5 16

— — Testament im observationibus exegeticis et philologicis illustratum. 8. ibid. 731. 5 —

— fundamenta biblica theologiae positivae Baierianae. 8. Ien. Bielke. 711. — 14

Stock, Joh. Ad., kurzgef. Frankfurter Chronik v. 1742–45. 8. Frankf. 745. — 4

Stock, Ioh. Chr., exercitationes physicae. 4. Ienae, Cuno. 735. — 8

Stockar, A. F., vollständ. Handbuch d. Finanzwissenschaft. 2 Thle. gr. 8. Heilbronn, Class. 809. 4 —

Stöckel, Chr. Gli., Gedichte. gr. 8. Breslau, Pietsch. 768. — 12

Stöckel, Chr. Gli. Ode am Geburtstage des Königs. 4. Breslau, Pietsch. 761. Rthlr. — 6

— Abhdl. v. e. uralten Schöppenbrief d. Stadt Halle. 4. Breslau, W. G. Korn. 777. — 5

Stöckel, H. F. A., gründl. Anweis. den Bernstein aufzulösen u. damit zu lactiren. 8. Nürnb. Stein. 798. — 8

— Sammlung nützl. Erfindungen, m. 10 K. 8. Ebend. 802. 2 —

(Dieselb. einz. unt. folg. Titel: 1) Beschr. ein. neuen Mange, welche sich leicht und beständig vorwärts dreht. 6 gr. 2) Beschr. ein. neuen Mechanismus, welcher an e. Mange u. aller Art angebracht werden kann. 4 gr. 5) Beschreib. einer ganz bequem. Bettstätte für jed. Kranken bes. Podagristen. 6 gr. 4) Beschr. zweyer Schreibtischmaschinen, durch welche sich die Klappe leicht vor u. rückwärts bewegt. 4 gr. 5) Anweis. e. Parquet ohne Schrauben zu verfertigen. 6 gr. 6) Anweis. f. Liebh. d. Uhrenbaues zur Verfert. e. Maschine. 6 gr. 7) Beschr. e. neuen Schlichthobels u. einig. Instrum. z. Aufnehm. d. Ovals, Winkels, d. Ecken u. Schregen, nebst d. Vortheilen des Zirkels. 6 gr. 8) Beschr. e. Maschine Tabak leicht u. in Menge zu schneid. 6 gr. 9) Erfind. e. neuen Abziehzeugs z. Verfert. u. Verwahr. d. feinst. Liqueurs 6 gr. 10) Beschr. eine Thüre z. rechts u. links auf u. zu zumachen. 6 gr.)

— prakt. Handbuch f. Künstler, Lackirliebhaber u. Oelfarbenanstreicher. 2 Thle. gr. 8. Ebend. 805. (à 1 Rthlr.) 2 —

— gründl. Anweis. z. Lederlackirung. 8. Ebend. 805. — 6

Stocker, Bernh., Vocabularium latinitatis antiquioris et medii aevi diplomaticum. 8. Nordlingen, Beck. 805. — 6

Stocker, Lor., thermographia Budensis. 4. Augsb. Wolf. 721. — 8

Stockfleth, Hch. Arn., Katechismusarbeit z. wahr. Christenth. d. Kirchendienern z. Gebrauch. 8. Eulmbach, Lumsden. 754. — 6

Stockhard, G. H. J., Auswahl d. best. Novellen d. Joh. Boccaccio, s. Boccaccio.

Stockhausen, G. Ed., Beyträge zur Rechtsgelahrheit, Oekonomie, Polizey ꝛc. 4 Stück. 8. Frankfurt, Andreä. 769–71. — 20

— üb. d. alte u. neue Christenthum, e. Sonntagsblatt. 2 Thle. gr. 8. Hanau. (Bronner in Frankf.) 782–85. 2 —

— Predigten. gr. 8. Frankf. Eichenberg. 776. — 16

— Grundr. v. Predigten üb. d. Evang. Epist. u. freygewählten Texte a. d. J. 1778–80. gr. 8. Hanau, Schulz. 5 —

Stockhausen, H. C. L., Uladislaus u. s. blut. Untergang bey Varna, in e. Trauerspiel m. Anmerk. erläut. 8. Halle. 721. — 8

— Zenobia v. Palmyra, e. Trauersp. 8. Leipz. 720. — 8

Stockhausen, Joh. Chr., Betrachtungen üb. verschied. Charaktere d. Menschen. 8. Leipz. Weygand. 756. — 8

— Bibliothek der ausländisch. Literatur. 2 Bde. f. Bibliothek.

— krit. Entwurf e. auserles. Bibliothek für d. Liebh. d. schön. Wissensch. 8. Berlin, Haude. 771. 1 4

— Briefe über verschied. Gelegenh. u. Vorfälle. 8. Olga. (Hartknoch in Leipz.) 72. — 8

— Sammlung vermischter Briefe. 3 Thle. 8. Helmstädt. (Weygand in Leipzig.) 776. 762. u. 766. (I. II. à 16 gr. III. 20 gr.) 2 4

— Grundsätze wohleingericht. Briefe, u. d. neuest. u. best. Mustern d. Deutschen u. Ausländ. nebst Erläut. u. Exempeln. 8. Helmstädt. (Weygand in Leipz.) 778. — 21

— exercitat. politicae, liga, de jure et cura principis circa academias. 4. Wolfenbüttel, Meisner. 749. — 4

— Predigten. 8. Hanau, Schulz. 770. — 18

— Muster der Staatsberedsamkeit, in e. Briefen u. Reden groß. Herren. 8. Berlin, Haude. 767. — 12

Stockhauſen, Joh. Chr., Samml. von Staatsbriefen u. Reden. 8. Helmſt. (Weygand in Leipz.) 756. Rthlr. — 8
— Theologia naturalis. 8. Marb. Kessler. 747. — 3
Stockhauſen, J. C., neue Predigten. 8. Marb. Krieger. 781. — 16
Stockhauſen, J. Fr., Anfangsgründe der Mathematik. 8. Berlin, Haude. 752. — 12
Stockhouſe, Thom., chriſtliche Sittenlehre, aus d. Engl. 1u—3u Thle 2e Abthell. 8. Breslau, Meyer. 772—77. (1r 1 Rthlr. 2r 1 Rthlr. 16 gr. 3r Thl. 1e Abthl. 1 Rthlr. 4 gr. 2e 1 Rthlr. 4 gr.) 5 —
Stöckl, Ant., Auslegung der ſonn- und feſttäglich. Evangelien des ganzen Jahres, zur Belehrung u. Erbauung des Landvolks. 2 Bde. 8. Wien, Aloys Doll. 807. 2 8
— Homilien üb. d. ſonntägl. Evangelien, zur Belehr. u. Erbauung d. Landleute unter d. Frühmeſſe vorgetragen. 8. Ebend. 804. 1 16
— Homilien und kurze Predigten auf alle Feyertage des Jahres. 8. Ebend. 809. 1 16
— neue Landpredigten, über d. ſonn- u. feſttägl. Evangelien mit einig. Rückſ. auf das Syſtem d. reinen Moral. 2 Bde. 8. Ebend. 805. 3 8
— Predigten a. alle Sonn- u. Feſttage d. Jahres z. Belehr. u. Erbauung d. Landleute vorgetragen. 2 Jahrg. od. 4 Bde. 8. Ebend. 803. 6 —
Stöcklin, Joſ., Beſchreib. d. Auszuges d. Volks Iſrael aus Aegypten. 8. Augsb. Welf. 732. — 9
— — dieſ. m. Charten. 8. Augsb. Veit. 24 —
— Briefe u. Reiſebeſchr. welche v. d. Miſſionairs der Geſellſch. Jeſu aus beyd. Indien u. and. üb. Meer gelegenen Ländern ſeit 1612—1750 in Europa angel. ſind. 3 Thle. Fol. Augsb. 728–32. 12 —
— Tugendbeyſpiele d. Suniſchen Prinzen. 8. Augsb. Wolf. 759. — 6
— d. Weltbote. 3 Bde. in 24 Stck. Fol. Ebend. 732. 8 —
Stockmann, Aug. Corn., Grundſätze der Dichtkunſt, f. Domairon, allgemeine Grundſätze d. ſchönen Wiſſenſchaften 2r Bd.
— Poëmata e. fig. in aen. inc. 8. maj. Lipsiae, Bruder et Heckmann. 810. — 12
Stockmann, Ch. Gl., auserleſ. deutſche Gedichte. 2 Thle. 8. Halle. 722. — 4
— bibl. Realconcordanz. 4. Leipzig. 705. — 6
Stockmann, Joſ., d. vollkomm. Chriſt od. Andacht ein. rechtſchaff. Chriſten. 8. Augsb. M. Rieger. 792. — 8
— gemeinnütziges Krankenbuch, z. Unterricht ſowohl für Krankenbeſucher, als z. Troſt d. Kranken ſelbſt. 8. Ebend. 786. — 10
— katbol. Lehr- u. Gebetbuch. 8. Ebend. 786. — 8
Stockmann, Paul, verkehrter und bekehrter Atheiſt. 8. Leipz. Junius. (Cnobloch.) 710. — 8
— Eid u. Meineid, oder Erklär. was v. wahren u. falſchen Schwören zu halten. 8. Ebend. 709. — 4
— Brauch u. Mißbr. d. Iuris patronatus. 8. Ebend. 716. — 12
— Elucidarius seu Lexicon Haeresium Schismat. etc. cum fide Orthodoxa pugnandum. 8. ibid. 719. — 18
Stockmann, Pet., opera omnia jurid. 4. Colon. 701. 1 8
Stockmar, üb. d. verderbl. Mißwachs od. d. unfruchtbare Abartung unt. d. bekannt. Speiſekartoffeln ꝛc. 8. Berlin, Voß. 802. — 12
Stockmeyer, J. C. L., bibl. Grundlage ein. chriſtl. Religionsunterrichts m. Liederverſen erläutert. gr. 8. Lemgo, Meyer. 802. — 8
Stoff zu Betrachtungen für Naturforſcher und Aerzte. gr. 4. Ulm, Stettin. 780. — 12
— z. Ideen über wichtige Angelenh. der Menſchen. gr. 8. Braunſchw. Schulbuchhdl. 775. — 4
Stöger, Bh., Compendium institut. logicarum scholae suae scripsit. 8. Salzb. Mayr. (et. Duyle.) 798. — 6
Stöger, Vh., Kantiſche Kritik der reinen Vernunft in e. Ausz. gr. 8. Salzb. Mayr. 797. Rthlr. — 6
— Kants Prolegomena ꝛc. in einem Ausz. gr. 8. Ebend. 796. — 5
— oratio in anniversariis electionis solemnis R. R. Archiepiscopi Principis Hieronymi. 4. Salzb. Duyle. 796. — 5
— Introductio in studium philosophiae theoret. Pars I. (cont. Logica.) 8. Budae, Typ. — 12
— Anleit. z. Studium d. theoret. Philoſophie f. f. Zuhörer in Privatſtunden. 3 Thle. 8. Salzb. Mayr. 788–95. (I. Logik. 18 gr. II. III. à 12 gr.) 1 18
— — dieſ. 3 Thle. 8. Salzb. Duyle. 788—95. (1r 16 gr. 2r u. 3r à 8 gr.) 1 8
— geiſtliche Reden, gehalten zu Salzburg. 2 Bde. gr. 8. Straubing, Heigl u. Comp. 805–4. 1 12
Stöger, Ferd., Introductio in historiam eccles. Novi Test. 8. maj. Vien. Temller. 776. — 9
— Einleit. in d. Kirchengeſchichte d. N. Teſtam. a. d. Lat. 8. Wien, v. Mösle. 786. — 16
Stöger, M., Verſuch e. Grundr. d. Geſch. d. niederländ. Unruhen unt. d. Herzogin v. Parma u. d. Herz. v. Alba. 8. München, Fleiſchmann. 807. — 9
Stöger, Mich., praktiſcher Unterricht in d. Rechenkunſt u. die darauf anwendbaren Abgaben ꝛc. m. K. Fol. Wien, Kaulfuß. 796. 3 —
Stöhr, A., neues Kunſt- u. Wunderbuch der Natur. 8. Coburg, Meyſel. 798. 1 4
— Magazin nützl. und angenehmer Materien. 2 Thle. 8 Coburg, Ahl. 801. (à 10 gr.) — 20
— Phyſiognomik, od. Kunſt d. Menſchen aus ſ. Geſichte zu beurtheilen. 2 Thle. 8. Coburg, Sinner. 801. 1 16
Stöhr, Chl., Magazin nützlicher u. angenehm. Lectüre. 8. Leipz. Schäfer. (Kühn.) 801. 1 8
Stöhr, (vel Stör) H., theoria et praxis sacrar. ling. scilicet samaritanae, hebr. et syriacae ſeorumque harmonia. 8. maj. Augsb. Doll. 796. — 16
Stöhr, Leonh., Handbuch d. älteſt. bürgerl. Geſetze für d. Königr. Böhmen. 1r Th. 8. Prag, Schönfeld. 788. — 9
— Verſuch zu e. Lehrbuch üb. d. prakt. Rechtswiſſenſchaft nach ihrem ganzen Umfange im Königr. Böhmen. 2 Thle. gr. 8. Prag, Widtmann. (a. Warth.) 796–97. 3 18
— — deſſ. 3r Th. gr. 8. Prag, Widtmann. 800. 1 16
Stoiber, Ub., Armamentarium ecclesiasticum. 8. Augsb. Wolf. 757. — 12
Stolzner, Lad. v., vollſtänd. Unterr. in d. Bienenzucht f. Landwirthe. 8. Nürnb. Stein. 808. — 10
— d. Gaſtrecht d. Stadt München. 8. München, Lentner. 785. — 5
— Abhandl. v. Seiden-, Flachs- u. Hanfbau, nebſt ein. Anh. von einer Art Seide aus Spinnenweben. 8. Ebend. 808. — 8
— prakt. ökon. Abhandl. v. d. Viehzucht u. d. Federvieh. 2 Thle. 8. Ebend. 788. — 18
— Abhdl. v. Wald- u. Fruchtbäumen, e. einigen Staudengewächſen u. d. Weinſtock. 8. Ebend. 789. — 12
Stola, Tarordnung in Schleſien, erneuerte. Fol. Breslau. 751. — 3
Stolberg, Fr. Leop., 4 Tragödien des Aeſchylos, ſiehe Aeſchylos.
— und Chriſt., Gedichte, m. K. 8. Leipzig, Weygand. 779. 1 6
— Geſchichte d. Religion Jeſu Chriſti. 1r–6r Th. gr. 8. Hamb. Perthes. 807–810 (I. 2 Rthlr. II. 1 Rthlr. 8 gr. III. 1 Rthlr. 16 gr. IV. V. à 2 Rthlr. 8 gr. VI. 2 Rthlr.) 11 16
Schreibp. (I. 2 Rthlr. 12 gr. II. 1 Rthlr. 20 gr. III. 2 Rthlr. 4 gr. IV. V. à 2 Rthlr. 20 gr. VI. 2 Rthlr. 12 gr.) 14 16
— Jamben. gr. 8. Leipz. Weidmann. 784. — 16
— d. Inſel. gr. 8. Leipz. Goſchen. 788. — 20
— Oſſians Gedichte, ſ. Oſſian.

Stolberg, Fr. Leop., Plato's Gespräche, s. Plato.

— Reise in Deutschland, d. Schweiz, Italien u. Sicilien. 4 Thle. m. 1 Band Kupfer. gr. 8. Königsb. Nicolovius. 791. Rthlr. 8 —
Holl. Pap. 10 —
Engl. Pap. 12 —

— an s. Söhne u. Töchter. 8. Regensb. (Heigl in Straubing.) — 5

— Schauspiele. gr. 8. Leipz. Göschen. 787. 1 16
Holl. Pap. 2 —

Stoll, Casp., Abbild. u. Beschreib. d. Cicaden a. d. 4 Welttheilen m. ill. K. gr. 4. Nürnberg, Winterschmidt d. ält. 781–92. 6 16

— Abbild. u. Beschreib. d. Wanzen a. d. 4 Welttheilen, m. ill. K. gr. 4. Ebend. 781–92. 9 8

Stoll, Fr., Gedanken über d. Abhandl. v. der Bildung d. Adels durch Heirathen ꝛc. 8. München, Leutner. 788. — 4

Stoll, F. C., Logica. 8. maj. Augsb. Rolling. 787.

Stoll, Gli., Anmerk. üb. Gfr. Arnolds kurzgef. Kirchenhistorie d. Alt. u. N. Testam. 8. Jena, Güth. 741. — 12

— Nachr. v. d. Büchern in sein. Bibliothek. 18 Thle. 4. Ebend. 742. 5 4

— Anmerk. über Heumanns conspectum rei publicae literariae. 8. ibid. 738. 1 —

— introductio in Historiam literariam lat. vertit K. H. Lange. 4. ibid. 728. 1 16

— Anleit. zur Historie der jurist. Gelahrheit, m. C. G. Budens Vorrede. 4. Ebend. 740. 2 —

— Anleit. z. Historie d. philosoph. Gelahrheit. 5 Thle. m. neuen Zus. 4. Ebend. 730. 2 8

— Anleit. z. Historie der theolog. Gelahrheit. 4. Ebend. 730. 2 4

— Anleit. z. Historie d. medicin. Gelahrheit. 4. Ebend. 731. 2 —

— Historie d. heidn. Moral. 4. Ebend. 714. — 20

— Nachr. von d. Leben, Schriften u. Lehren d. Kirchenväter d. ersten 600 Jahr n. Christi Geburt. 4. Ebend. 735. 1 —

— Samml. d. Schriften d. deutsch. Gesellsch. in Jena. 8. Ebend. 732. — 12

Stoll, Joh., Versuch e. medicin. Beobachtungskunst. gr. 8. Zürich, Orell F. u. Comp. 802. 5 —

— ist es nothwend. u. mögl. beyde Theile der Heilkunde d. Medicin u. Chirurgie in d. Extern. u. Innerl. wied. z. vereinigen. 8. Gießen, Heyer. 800. — 11

— Beobacht. üb. d. Rindviehpest für Thierärzte, Physiker u. Polizeybeamte. 8. Zürich, Orell, F. u. Comp. 800. — 14

Stoll, J. Gli., Etwas zur richt. Beurtheil. d. Theosophie, Cabale, Magie ꝛc. 8. Leipz. Sommer. 787. — 10

— philosoph. Unterhaltungen, einige Wahrheiten gegen Zweifel ins Licht zu setzen. 8. Ebend. 788. — 20

Stoll, J. L., Ernst u. Scherz, ein Spiel in Versen. 8. Berlin, Unger. (Schade.) 800. — 8
Velinp. — 12

— Prometheus, s. Prometheus.

Stoll, Max., Abhdl. v. d. prakt. Arzneymittellehre, m. Cullen Anmerk. gr. 8. Augsb. Wolf. 788. — 9

— Lehrbegr. v. d. äuperl. Arzneymitteln oder Materia Chirurgica, übers. v. J. G. Cullen. gr. 8. Ebend. 789. — 5

— commentarii in aphorismos de cognoscendis et curandis febribus. VI Tmi. vide Jos. Eyerel.

— Constitutiones epidemicae et morbi observati, ex adversa. G. v. Swieten. II Vol. 8. maj. Lips. Sommer. 2 —

— aphorismi de cognoscendis et curandis febribus. 8. maj. Vien. Kurzbeck. (Camesina.) 786. 1 4

— Aphorismen über d. Erkenntn. u. Behandl. der Fieber, a. d. Lat. v. Jos. Eyerel. gr. 8. Ebend. 787. 1 4

— Heilungsmethode in den prattischen Krankenhause zu Wien, übers. u. mit prakt. Zus. v. G. L. Fabri. 7 Thle. gr. 8. Bresl. Korn d. ält. 787–96. (I. 20 gr. II. 1. 20 gr. II. 2. 12 gr. III. 1. 18 gr. III. 2. 16 gr. IV. 1. 16 gr. IV. 2. 1 Rthlr. V. 1. 2. à 20 gr. VI. 1. 2. à 20 gr. VII. 1 Rthlr. 4 gr.) Rthlr. 9 18

Stoll, Max., Auszug aus der Heilungsmethode ꝛc. 2 Thle. gr. 8. Breslau, Korn d. ält. 794. (I. 12 gr. II. 1 Rthlr. 12 gr.) 2 —

— üb. d. Einricht. d. öffentl. Krankenhäuser, herausgeg. v. Beck. 8. Wien, Wappler u. W. 788. — 5

— Vorles. üb. ein. langwier. Krankheiten, a. d. Latein. v. Jos. Eyerel. 2 Thle. gr. 8. Wien, Wappler u. W. 788–791. 2 12

— de materia medica practica. 8. maj. Augsburg. Wolf. 788. — 5

— praelectiones in diversos morbos chronicos. II T. 8. maj. Vien. Wappler et H. 788–89. (I. 1 Rthlr. 4 gr. II. 1 Rthlr. 8 gr.) 2 12

— dissertationes medicae in Universitate Vindobonensi habitae ad morbos chronicos pertinentes. 4 Vol. 8. maj. ibid. 788–91. (I. II. IV. à 1 Rthl. 8 gr. III. 1 Rthlr. 4 gr.) 5 4

— Briefe an die Frau *** über d. Pflicht d. Mutter ihre Kinder zu stillen. 8. Ebend. 788. — 4

— Rettungsmittel in plötzlich. Unfällen, a. d. Latein. bearb. u. mit Zusätz. vermehrt von C. A. St. 8. Leipzig, Hertel. 796. — 5

— ratio medendi in nosocomio practico Vindobonensi. P. I. II. 8. maj. Vien. Heck. 788. 1 20

— — idem liber. P. III—VII. 8. maj. Vien. Binz. 789–794. 7 —

Stoll, Wolfg. G., pretiosa margarita, d. i. kostl. Perle v. Stein d. Weisen, Jain Lapcint. 4. Leipz. 711. — 20

Stoll, W. A., Geschichte d. Hansestadt Demmin. 4. Greifswalde, Röse. 775. 2 12

Stollberg, s. Stolberg.

Stöller, F. Ch., schauderhafte Geschichte ein. Nachgeburtsoperation, s. Geschichte.

— Beobacht. u. Erfahr. a. d. innern u. äußern Heilkunst, m. K. gr. 8. Gotha, Ettinger. 776. — 12

Stöller, Joh. Aug., histor. medicin. Untersuch. d. Wachsthums d. Menschen in d. Länge. 8. Magdeburg, Scheidhauer. 729. — 4

Stol-Ordnung. gr. 8. Grätz, Trattl. 780 — 5

Stolpertins. 5 Thle. s. Frz. A. Marx.

Stolle, Ch. L., Götting. gelehrte Nachrichten v. 1745. 8. Leipzig. Junius. 747. — 5

Stolle, Joh. C., paedagogia christiana, od. gründl. Anweis. z. Erziehung u. Unterrichtung d. Jugend. 8. Erfurt, Jungnickel. 740. — 4

Stolterfoth, Gfr., Grundriß ein. pragmat. Geschichte v. Pohlen bis auf Stanislaus August, m. K. 8. Leipzig, Hilscher. (Comt. f. Lit.) 768. 1 4

— Grundriß ein. Geschichte d. Königr. Ungarn. 8. Danz. Brettopf. 768. — 4

— — ein. Staatsverfassung v. Pohlnisch-Preußen. 8. Leipz. Hilscher. (Comt. f. Lit.) 769. — 20

— — e. allgem. Weltgeschichte. 8. Ebend. 768. — 12

Stolz, Eigennutz und Preßfreyheit, als die drey größten Feinde des Staats. gr. 8. Weißenfels, Severin. (Böse.) 796. — 8

Stolz, Fr. Leb., vernünft. Beurtheilung d. heutigen Eidschwüre. 8. Leipz. Fritsch. 711. — 5

Stolz, L. C., flores des plantes qui croissent dans les départemens du Haut- et du Bas-Rhin, formes p. la cidevant Alsace. 8. Strasb. Levrault. (Tourneisen à Cassel.) 802. — 10

Stolz, Joh. G., Erstlinge guter Gedanken. 4. Dresden. 710. — 6

— 20 Prajudicia, d. d. reinen Lehren schädlich seyn. 4. Leipzig. Voß. 721. — 5

— eine u. letzte Rede. 4. Ebend. 716. — 4

Stolz, Joh. Jac., Briefe, literar. moral. u. religiösen Inhalts, die gelesen zu werden bitten. 2 Thle. 8. Winterthur, Steiner. 789. (I. 12 gr. II. 16 gr.) Rthlr. 1 4
Schreibp. (I. 16 gr. II. 20 gr.) 1 12
— Erwegungen zu erneuert. Nachdenken üb. d. in d. Jugend erhalt. Religionsunterricht, in freyen Unterhalt. über d. Heidelb. Katechism. (auch f. Luther. Christen brauchbar.) 2 Thle. gr. 8. Marburg, Krieger. 803–5. (I. 1 Rthlr. II. 1 Rthlr. 8 gr.) 2 8
— nöth. Antwort auf Ewalds: Wahrheit, Gerechtigkeit u. Liebe. gr. 8. Helmstädt, Fleckeisen. 797. — 8
— Fest- und Communionpredigten. gr. 8. Winterthur, Steiner. 788. 1 4
Schreibp. 1 12
— Gedächtnißpredigt auf A. Wienhold in Bremen. 8. Hannover, Hahn. 804. — 2
— Joseph prophet. Symbol v. Jesus d. Nazarener, f. denkende Christen. 2 Thle. 8. Winterth. Steiner. 786. 1 6
Schreibp. m. Vignetten. 2 18
— Predigten üb. d. Geschichte uns. Herrn, 6 Zehnde. gr. 8. Frankf. Eßlinger. 782–87. (à 12 gr.) 5 —
— histor. Predigten. 2 Thle od. 4 Abtheil. gr. 8. Jena, Frommann. 806–7. (I. 1. 2. David, Isai's Sohn v. Bethlehem, à 20 gr. II. 1. 2. Paulus v. Tarsus in Cilicien, à 20 gr.) 5 8
— Predigten üb. d. Merkwürdigk. d. 18n Jahrh. 2 Bde. od. 4 Hefte. gr. 8. Altenb. Schnuphase. 802–5. (à 16 gr.) 2 16
— 2 Predigten am Schlusse des J. 1805. üb. das, was man vergessen soll. 8. Hannov. Hahn. 806. — 4
— 5 Predigten. 8. Ebend. 808. — 4
— 4 Predigten. 8. Ebend. 809. — 8
— Predigten z. Beförd. d. Humanität. 1ste H. (a. unt. d. Titel: d. Liebe nach Paulus, in Predigten.) 8. Ebend. 810. — 20
— — derselb. 2te Hälfte. (a. unt. d. Titel: christl. Predigten 1809 in d. Martinskirche zu Bremen gehalt.) 8. Ebendas. 810. — 16
— Probepredigt u. Antrittspredigt in d. St. Martinskirche zu Bremen den 19. u. 26. Decemb. 1781 gehalten. gr. 8. Zürich, Ziegler. 785. — 12
— Bemerk. u. Fragen üb. e. Schärfchen a. d. Altar des Vaterlands gelegt von H. H. Fußli. 8. Ebend. 770. — 3
— Seelengeist. gr. 8. Hannov. Hahn. 802. — 5
— Geist d. Sittenlehre Jesus in Betracht. üb. d. ganze Bergpredigt. 3 Thle. gr. 8. Lemgo, Meyer. 792–93. (I. 2 Rthlr. II. III. à 1 Rthlr. 12 gr.) 5 —
Schreibp. (I. 2 Rthlr. 8 gr. II. III. à 1 Rthlr. 18 gr.) 5 20
— Uebersetzung d. sämmtlich. Schriften des Neuen Testaments. 2 Bde. gr. 8. Hannov. Hahn. 804. 2 18
— Erläuterungen zum Neuen Testament. 6 Hefte. gr. 8. (I. 806 16 gr. II. 807 12 gr. III. 809 12 gr. IV. 809 15 gr. V. 811 12 gr. VI. 812 14 gr.) 3 9
— — Ergänzungsheft dazu, welches die vornehmst. Zusätze, Verbess. u. Bericht. d. 2ten Ausg. für d. Käufer d. 1sten enthält. gr. 8. Ebend. 812. — 5
— d. Verketzerer, e. Beytrag z. neuen Kirchengeschichte, nach d. Latein. J. J. Zimmermanns. gr. 8. Altenburg, Schnuphase. 800. — 12
— Vermächtniß seiner Christen- u. Lehrer-Gesinnungen in 8 Predigten. gr. 8. Frankf. Eßlinger. 785. — 8
— christl. Vorträge u. Unterhalt. vermischt. Inhalts, ein Lesebuch f. Christen. 8. Ebend. 785. — 14
Stolz, J. K. G., alphabetisch. Verzeichniß d. vornehmsten Wörter, d. fast ähnl. Laut aber verschied. Buchstaben und Bedeutung haben, als Hülfsmittel z. Rechtschreib. f. Bürger u. Landleute. 8. Jena, Stahl. 803. — 5
Stölzel, W. Fr., 4 Charfreytagspredigten über Esaias LIII. 4–6. 8. Gotha. 788. — 3
— Denkmahl d. Noth in d. Hülfe Gottes in uns. Zeiten. 8. Gotha, Ettinger. 775. — 4

Stölzel, W. Fr., Samml. heil. Reden über verschied. Schriftstellen. 6 Thle. 8. Gotha. (Dieterich in Gotting.) 735–83. Rthlr. 4 —
Stolzenburg, Chr., neues Lesebuch zur Erlern. d. griechischen Sprache. 8. Leipz. Barth. 806. — 20
Stölzl, M., Praecepta eloquentiae romanae, in usum scholarum. 8. maj. Salzb. Mayr. 799. — 20
— griechische Sprachlehre u. Samml. theils prosa. theils poet. griech. Stellen, m. Anmerk. u. Register. 8. Salzburg, Duple. 796. 1 —
Stolzlin, Bon., geistl. Adlerstein, od. Gebete f. schwangere u. gebarende Frauen. 8. Ulm, Wohler 760. — 12
Stone, E., Reden üb. e. wicht. Materien d. Religion u. Sittenlehre, a. d. Engl. gr. 8. Leipz. Schwickert. 773. — 16
Stonecastel, H., moral. u. satyr. Briefe, a. d. Engl. 8. Zelle, Eschius. 756. — 6
— Samml. moral. u. satyr. Schriften, a. d. Engl. 4 Thle. 8. Ebend. 756. 1 —
Stopp, Dan., neue Fabeln od. moral. Gedichte, d. deutschen Jugend z. erbaul. Zeitvertreib. 2 Thle. gr. 8. Breslau, Korn. 745. — 14
— 1ste u. 2te Samml. deutscher Gedichte. 8. Frankfurt, 728–42. — 12
— Parnaß im Sättler, od. scherz- u. ernsthafte Gedichte. 8. Frankf. u. Leipzig. 742. — 12
Storch, Heinr., Annalen der Regierung Katharina II. Kaiserin v. Rußland. 1r Bd, Gesetzgebung. gr. 8. Riga. (Hartknoch in Leipz.) 798. — 20
Velinpap. 1 12
— Briefe üb. d. Garten zu Pawlowsk geschrieb. 1802. 12. Ebend. 805. — 16
— Gemälde v. St. Petersburg, m. K. u. Vign. 2 Thle. 8. Ebend. 794. 2 16
— histor. statist. Gemälde d. Russischen Reichs am Ende d. 18ten Jahrh. m. Chart. 9 Thle. 8. Ebend. 797–805. (I. II. 3 Rthlr. 12 gr. III. IV. à 1 Rthlr. 12 gr. V. VI. 3 Rthlr. 12 gr. VII. VIII. u. Suppl. Bd. 6 Rthlr.) 18 —
Velinpap. (I. II. 6 Rthlr. III. IV. à 2 Rthlr. 12 gr. V. VI. 7 Rthlr. VII. VIII. u. Suppl. 10 Rthlr.) 30 —
— Materialien z. Kenntniß d. russischen Reichs. 2 Bde. 8. Ebend. 796–98. (I. 1 Rthlr. 12 gr. II. 20 gr.) 2 8
— Rußland unt. Alexander I. eine histor. Zeitschrift, m. K. u. Tab. gr. 8. Ebend. 803–6. (1r Bd. 1ste 2te–4te Lief. emth. July bis Decemb. 1803. 2 Rthlr. 16 gr. 2r Bd. 4te bis 6te Lief. Januar, Febr. März 1804. 2 Rthlr. 16 gr. 3r Bd. 7te—9te Lief. April bis June 1804. 2 Rthlr. 16 gr. 4r Bd. 10te—12te Lief. July bis Septbr. 1804. 2 Rthlr. 16 gr. 5r Bd. 13te—15te Lief. Octob. bis Decbr. 1804. 2 Rthlr. 16 gr. 6r Bd. 16te—18te Lief. Januar—März, Mai 805. 2 Rthlr. 16 gr. 7r Bd. 19te—21te Lief. July, Sept, Nov. 1805. 2 Rthlr. 16 gr. 8r Bd. 22te—24te Lief. März, July, Sept. 1806. 2 Rthlr. 16 gr.) 21 8
(1ste—15te Lief. einzeln à 1 Rthlr. 16te 1 Rthlr. 12 gr. 17te 1 Rthlr. 18te 1 Rthlr. 12 gr. 19te — 24te à 1 Rthlr.)
Velinpap. (d. Bd. von 3 Lief. à 4 Rthlr.) 32 —
— Skizzen, Scenen u. Bemerkungen auf ein. Reise durch Frankreich gesammelt. 8. Heidelberg, Pfähler. (Braun.) 798. 1 —
— Tableau historique et statistique de l'Empire de Russie, à la fin du 18me Siècle, trad. de l'allemand, avec 2 Cart. 2 Tom. gr. 8. Leipz. Hartknoch. 800. 5 12
Velinpap. 8 —
— — le même liv. II Tom. av. 2 Cart. gr. 8. Basel. (Tourneisen à Cassel.) 801. 5 6
Velinpap. 6 12
— statist. Uebersicht d. Statthalterschaften des russischen Reichs in Tabellen. Fol. Riga. (Hartknoch in Leipzig.) 796. 3 8

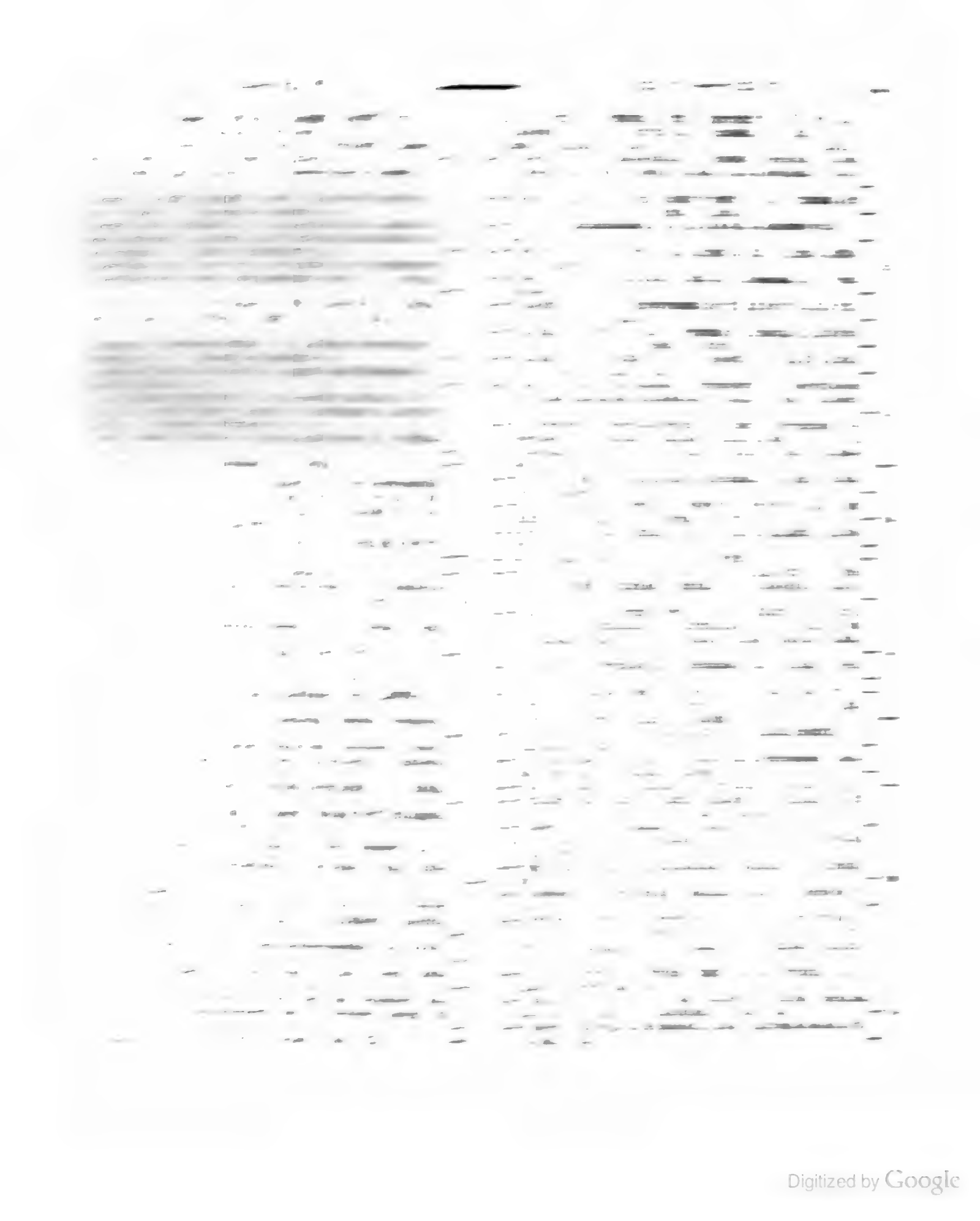

Digitized by Google

Storch, Joh., theoret. praktisch. Abhandl. von Blatterkrankheiten. 4. Eisenach, Griesbach. 743. Rthlr. 1 16
— hydropis historia, od. Beschreib. s. merkwürd. Wassersucht u. deren Cur. 4. Ebend. (Wittekind) 752. — 6
— medicinische Jahrgänge, od. observationes clinicae. 4. Leipzig. 749. 5 12
— theoret. u. prakt. Abhandl. von d. Kinderkrankheiten. 4 Thle. 8. Eisenach, Griesbach. 749. 1 22
— theoret. prakt. Abhandl. v. d. Krankheiten, welche erwachs. Personen, vornehml. aber Soldaten unterworfen zu seyn pflegen. 8. Ebend. (Wittekind) 759. — 22
— Unterricht, auf was Art ein Mensch bey anhaltenden Krankheiten seiner wahrzunehmen habe. 8. Leipzig. 749. — 4
— Krankheiten der Weiber, nebst Unterricht f. Hebammen. 8 Thle. 8. Gotha. (Comt. f. Lit. in Leipz.) 746 775. 4 20
— Leitung u. Vorsorge Gottes, b. i. dessen Lebenslauf, Schicksale ꝛc. 8. Eisenach, Griesbach. 761. — 5
— schuldige Pflicht ein. Physici gegen seine Patienten. 8. Gotha, Mevius. 744. — 6
— in 5 Classen eingetheilte Praxis casualis medica v. 1751 bis 1752, nebst Stahls Disput. v. Verhalten u. von der Diät. 4. Eisenach, Griesbach. 751-40. 1 13
— prakt. theoret. Traktat v. Scharlachfieber. 8. Gotha, Mevius. 742. — 5
— Unterricht für Hebammen. 8. Gotha. 747. — 14

Störchel, Lebensklugheit, gegründet auf Menschenkenntniß u. Erfahrungen, auf d. Wege zum menschl. Herzen, zum gefälligen Umgang u. z. Glücke. Für alle Stände u. Verhältnisse. 8. Leipzig, Joachim. 1 8

Storchenau, Sig. v., der Glaube d. Christen wie er seyn soll. 8. Augsb. J. A. Weith. 792. — 20
— Institutiones logicae. 12. Budae, Typ. 795. — 9
— Institutiones logicae et metaphysicae in V libros distributae. V Tom. 12. Augsb. M. Rieger. 791-98. 3 18
— — metaphysicae. 12. Budae, Typ. 795. 1 16
— Institutionum Metaphysicarum lib. IV. 8. maj. Vien. Trattner. (Tendler.) 1 8
— Grundsätze d. Logik. 8. Augsb. Weith. 786. — 8
— Moral d. Christen, s. Moral.
— Philosophie d. Religion, s. Philosophie.
— geistliche Reden auf alle Sonntage des Jahres, s. Reden.
— tractatus de religione et theologia naturali desumtus. 8. Vien. Aloys Doll. 786. — 5
— sermones sacri in omnes totius anni dominicas, transl. A. F. Ottm. II Tom. 8. Posonii, Schwaiger. (Eggenberger.) 806. 2 8
— Vorrede z. Spittlers Kirchen-Geschichte. 8. Augsb. Doll. 792. — 4
— seltene Urkunden aus d. innern Archive der Religionsphilosophie, s. Urkunden.

Storia di Frederico II. IV Tomi. 8. Vien. Sammer. 789. 1 8

Störk, Ant. a, annus medicus I. II. 8. maj. Vien. Trattner. 768. 1 —
— — continuatio, vide H. Ios. Collin.
— 2 Abhandl. v. Gebr. des Brennkrauts, u. d. weißen Diptams, a. d. Latein. m. Kpf. 8. Nürnberg, Felsecker. 775. — 5
— tractatus medicus cum diversis experimentis de cicuta, c. fig. 8. Lausannae, Pallt. 762. — 12
— de cicuta libellus I. II. et Suppl. 8. maj. Vien. Trattner. 769. — 14
— traité où il est démontré qu'on peut non seulement donner la Ciguë intérieurement sans le moindre danger etc. II Vol. 8. ibid. 771. — 4
— libellus de colchico etc. 8. maj. ibid. 763. — 5

Störk, Ant. v., medicin. prakt. Unterricht f. d. Feld- u. Landwundärzte der österreichisch. Staaten. 2 Thle. gr. 8. Wien, Trattner. (Tendler.) 780. Rthlr. 1 8
— libellus, quo demonstratur: Herbam veteribus dictam flammulam jovis, posse c. utilit. exh. aegrotant. c. fig. 8. maj. Vien. Trattner. 769. — 6
— allgem. Anleit. z. Verhütung sowohl als z. Heilung der Hundswuth. gr. 8. Ebend. (Tendler.) — 3
— lib. quo demonstratur hyosciamum aconitum etc. 8. ibid. 776. — 9
— medicin. Jahrgänge, a. d. Latein. gr. 8. Wien, Kurzböck. (Camerina.) 774. 1 12
— traité de l'Inoculation, trad. de l'allemand. 8. Vien. Trattner. 773. — 6
— Abhandl. v. der Einpfropfung der Kinderblattern. gr. 8. Ebend. (Tendler.) 771. — 6
— Abhandl. v. dem heilsam. Gebrauch d. schwarzl. Küchenschelle, m. K. 8. Nürnb. Felsecker. 771. — 4
— Abhandl. v. Gebrauch u. der Nutzbark. d. Lichblume, m. K. gr. 8. Zurich, Orell. 764. — 6
— libellus, quo continuantur experimenta et observationes circa nova sua medicamenta. 8. maj. Vien. Trattner. 765. — 12
— Praecepta medico-practica in usum chirurgorum castrensium et ruralium ditionum Austriacarum per F. M. Schosulan. 2 Tmi. 8. maj. Vien. Wappler. (Heck, et. Sammer.) 791. (à 2 Rthlr.) 4 —
— ido usu med. pulsatillae nigricantis, c. figur. 8. maj. Vien. Trattner. 771. — 8
— Beobacht. von d. Gebr. u. Nutzen d. Schierlings, von Rumpelt. 3 Thle. 8. Dresden, Richter. 765. — 20
— — dasselbe, a. d. Latein. gr. 8. Wien, Trattner. (Tendler) 761. — 5
— — Anhang dazu, m. K. gr. 8. Ebend. 764. — 5
— Abhandl., daß der Stechapfel, d. Tollkraut u. Eisenhütlein können gebraucht werden. 8. Augsburg, Lotter. (Bürglen) 763. — 6
— Abhandl. v. d. sichern Gebr. u. der Nutzbark. d. Stechapfels, Bilsenkrauts u. Eisenhutlein, a. d. Latein. von S. Schinz, m. K. gr. 8. Zürich, Orell, Füßli u. Comp. 763. — 12
— libellus de stramonio hyosciamo etc. 8. maj. Vien. Trattner. 763. — 12
— instituta facultatis med. Vindobon. 8. maj. ibid. 771. — 9

Storr, Gli. Ob. Ch., Alpenreise v. J. 1781, m. Kpf. 2 Bde. 4. Leipz. Müller. (Joachim) 782-86. 4 —
— üb. seine Bearbeitungsart der Naturgeschichte. 8. Stuttgart, Cotta. 780. — 5
— investigandae Crystalisodiarium oeconomiae quaedam pericula. 4. Zurich, Ziegler. 785. — 4
— idea methodi fossilium. 4. Stuttgart, Steinkopf. 808. 3 —
— Entwurf ein. Folge v. Unterhaltungen zur Einleit. in die Naturgeschichte. gr. 8. Ulm, Stettin. 777. 1 16
— dissert. de Sale alpino. 4. Zürich, Ziegler. 787. — 5

Storr, Glo. Ch., observationes ad analogiam et syntaxin hebraicam pertinentes. 8. maj. Tubing. Heerbrand. 805. 1 8
— neue Apologie der Offenbarung Johannis. 8. Ebendas. 805. — 20
— comment. de consensu epistolar. Pauli ad Hebraeos et Galatos. 4. ibid. 792. — 2
— Lehrbuch d. christl. Dogmatik a. d. Latein. mit Erläuter. a. d. Verfassung eig. Schriften u. Zus. a. d. theolog. Literat. seit 1793. begleitet v. C. L. Flatt. gr. 8. Stuttg. Megler. 803. 2 16
— Erläuterung d. Briefes Pauli an die Hebräer. gr. 8. Tübing. Heerbrand. 809. 2 4
— comment. exegetica qua insigne de Christo oraculum Es. I. II, 13. LIII, 12. illustratur. 4. ibid. 789. — 10
— dissert. exeget. in epistolar. Pauli mirarum aliquot loca. 4. ibid. 792. — 6

Storr, Gfo. Ch., üb. d. Zweck d. evangel. Geſchichte u. d. Briefe Johannis. gr. 8. Tüb. Heerbrand. 810. Rthlr. 1 8
— Abhandl. üb. d. Gnadenwirkung, nebſt einer Predigt üb. d. Unſchuldbarkeit d. Chriſten ꝛc. Tübing. Fues. — 6
— dissert. exegetica in libr. N. T. Historicorum aliquot loca. II Part. 4. ibid. 790. — 16
— — id. lib. Tom. Ilinus. 4. Tübing. Cotta. 796. — 10
— annotationes quaedam theologicae ad 1793. philosophicam Kantii de religione doctrinam. 4. Tübing. Heerbrand. 793. — 9
— Bemerk. üb. Kants philoſoph. Religionslehre. a. d. Lateiu. nebſt Bemerk. über Fichte's Kritik aller Offenbarungen. gr. 8. Tübing. Cotta. 798. — 16
— nutitiae historicae epistolarum Pauli ad Corinthios interpret. serrient. 4. Tübing. Heerbrand. 789. — 6
— Opuscula acad. ad interpretationem libror. sacror. pertinentia. III Vol. 8. maj. Tüb. Cotta. 796–803. (1 1 Thlr. II. III. à 1 Thlr. 4 gr.) 3 8
— Opuscula theologica ad defectum exemplarium denuo recusa. 4. Tübing. Heerbrand. 789. 1 —
— Predigten üb. d. Leidensgeſchichte Jeſu, u. ſeinem Tode herausg. v. J. F. Flatt. gr. 8. Tübing. Fues (Steinkopf in Stuttg.) 810. 1 —
— Sonn- u. Feſttags-Predigten, nach ſ. Tode herausg. v. F. G. Stolind u. J. F. Flatt. gr. 8. Ebend. 8. 2 16
— doctrina christianae pars theoretica e sacris litteris repetita. 8. maj. Stuttg. Metzler. 807. 1 16
— v. d. ſil. Zuſtande d. Seele n. d. Tode vor d. Auferſtehung. a. d. Latein. v. W. L. Storr. 8. Tübing. Cotta. 791. — 4
Storr, Joh. Chr., Beicht- und Communionbuch. 8. Stuttg. Steinkopf. 786. — 8
— 9 Faſtenbetrachtungen üb. d. Lobgeſang a. d. Pſalm. Davids, ſammt d. Leidensgeſchichte Jeſu. 8. Stuttg. Metzler. 756. — 7
— d. Geſchichte d. Auferſtehung erläut. 4. Tübing. Cotta. 782. 1 8
— evangel. Glaubenskraft. 8. Tübing. 710. — 8
— chriſtl. Hausbuch z. Uebung d. Gebets, in welchem Muſculi, Habermanns ꝛc. Gebetbücher alleſammt eingetragen. 8. Stuttg. Metzler. 756. 1 6
— Predigten über die ſonn- und feſttägl. Evangelia. 4. Mannh. Löffler. 777. 2 12
— d. Himmelreich unter d. Bilde d. 10 Jungfrauen in 18 Predigten. 8. Stuttg. Löfflund. 755. — 12
— d. Nachfolge Chriſti in 7 Predigten aus Matth. IV, 18. 22. vorgetragen. 8. Ebend. 755. — 6
— Predigten v. d. wicht. Lehre d. Rechtfert. eines Sünders v. Gott. 8. Stuttg. Erhard. 756. — 16
— Worte d. Lebens a. d. Auferſtehung u. Himmelfahrt Jeſu Chr. in 40 Reden u. d. Harmonie d. 4 Evangel. 4. Tüb. Cotta. 758. 1 —
Storr, L., Unterſuchung üb. d. Begriff d. Natur u. d. Heilbedingung d. Hypochondrie. gr. 8. Stuttg. Magazin für Aerzte. 805. — 18
— üb. d. Natur u. Heilung d. Lungenſchwindſucht. gr. 8. Stuttg. Steinkopf. 809. — 14
Storr, Wilh. Ludw., Aufſätze theolg. u. moral. Inhalts. 8. Tübing. Schramm (Heerbrand) 795. — 6
— in librorum N. T. aliquot loca. 4. Tübing. Cotta. 791. — 6
— neueſte Literatur d. Deutſchen v. 1771–80. 8. Frkf. Varrentrapp u. W. (1r 10 gr. 2r 1 Thlr. 3r 1 Thlr. 4 gr.) 2 14
— vermiſchte Bemerk. üb. Gegenſtände d. wirtemberg. Oberamtspraxis. 8. Tübing. Cotta. 791. — 12
— Privatentwurf einiger Eidesformulare vorzügl. f. wirtemberg. Communbiener. 8. Tübing. Schramm (Heerbrand) 790. — 5
— v. Rechnungs- u. Rechnungsabhörgeſchäften. 8. Tübing. Cotta. 790. — 5
— was tröſtet uns vorzügl. beym Sterben unſrer Lieben. 8. Ebend. 792. — 5

Stosch, Balth. Sig., parentationes allegoricae, verblümte Trauerreden. 8. Lpz. 718. Rthlr. — 8
Stosch, E. H. D., commentatio hist. critica de librorum novi Testam. canone. 8. Frcf. Strauss (Acad. Buchhandl.) 780. — 12
Stosch, Ferd., compendium archaeologiae oeconomicae N. T. 8 maj. Lips. Fritsch. 769. — 8
— Fragen an Katechumenen. 8. Berl. Maydorf. 807. — 16
— Gedächtnispredigt auf den hochſel. Prinzen Friedrich Ludwig Karl v. Preußen ꝛc. gr. 8. Berl. Maydorf. 797. — 3
— de epistolis apostolorum idiographis. 8. Wolfenbüttel, Meissner. 752. — 4
— museum criticum, vide Museum.
— syntagma dissert. VII. de nominibus totidem urbium Asiae. 8. ibid. 757. — 6
— Predigt üb. d. 119. Pſalm 96. Vers, am 81. Geburtstage der verwittweten Königin v. Preußen gehalten. gr. 8. Berl. Maydorf. 796. — 5
— Predigt am Jahrhundertfeſte. gr. 8. Berlin, Maydorf. 801. — 6
— ehret den König, eine Predigt. gr. 8. Ebend. 807. — 3
— Predigten z. Beförder. d. heilſ. Erkenntniß u. d. rechtſchaffenen Weſens. 8. Leipzig, Meyer. 761. — 6
— Predigten u. chriſtl. Betracht. 2 Thle. gr. 8. Magdeburg. Bauer (v. Schön) 798–801. (1r 1 Thlr. 8 gr. 2r 1 Thlr. 6 gr. b. a. d. Titel: Andachten in Predigten.) 2 14
— chriſterbauliche Predigten auf alle Sonn- u. Feſttage im Jahre. 4. Potsdam. 747. 1 —
Stosch, I. F., institutiones theologiae dogmaticae. 8. Frcf. Strauss (Academ. Buchhdl.) 779. 1 —
— introductio in theologiam dogmaticam. 8. ibid. 778. — 16
Stosch, Melch. Fr. v., Genealogie d. Hochadlich. Freyherrl. u. Hochadel. Geſchlechts derer v. Stosch, mit Geſchlechtstaf. u. K. Fol. Lpz. W. G. Kotn. 736. 4 —
Stosch, Sam. Joh. Ern., kleine Beyträge zur nähern Kenntniß d. deutſchen Sprache. 3 Stck. u. Reg. gr. 8. Berl. Mylius. 778–82. (à 14 gr.) 1 18
— neueſte Beyträge z. näh. Kenntn. d. deutſchen Sprache, n. ſ. Tode herausg. v. J. L. Conrad, nebſt Reg. üb. Stoſch. ſämmtl. d. deutſche Sprache betreff. Schrift. gr. 8. Berlin, Nicolai. 798. — 22
— Verſuch einer richt. Beſtimmung e. gleichbedeut. Wörter d. deutſchen Sprache. 5 Thle. gr. 8. Berlin, Mylius. 780. (1r 1 Thlr. 2r 1 Thlr. 8 gr. 3r 1 Thlr. 12 gr.) 3 20
— — deſſelben 4r enth. krit. Anmerk. u. Zuſ. üb. d. 3 erſten Theile, n. Univerſalreg. üb. alle 4 Thle. gr. 8. Ebend. 780. 1 4
— v. gleichbedeut. Wörtern in e. Ausz. z. Gebr. f. Schulen v. J. T. Bender. 8. Münſter, Platzet (Coppenrath) 781. — 12
— kritiſche Anmerk. ähnlich bedeut. Wörter im Auszuge. 8. Baſel, Schweighäuſer. 735. — 12
— Ausz. a. d. krit. Anmerk. ähnlich bedeutender Wörter. 8. München, Leutner. 784. — 10
Stöbner, K. Be., über Denunciationen, od. Anzeige außerd. u. v. Gerichte ꝛc. ein Buch f. Richter, Advocaten u. d. Publikum. 8. Lpz. Sommer. 795. — 8
— Abhandl. v. d. Nutzen u. Verhalten e. Predigers in Ehesachen. 8. Quedlinb. Ernſt. 791. — 4
— Abhandl. v. geſetzmäß. Verkauf d. Kirchenſtühle in den churſächſ. Landen. 8. Lpz. Heinſius. 778. — 3
— d. Vortreffliche u. Nutzbare d. Soldatenſtandes ꝛc. 8. Frkf. (Hertel in Lpz.) 773. — 3
Stöbner, K. F., moral. Handbuch f. Soldaten. 8. Leipzig, Sommer. 795. — 4
Stute, C. D., de vitriolo albo ejusque usu medico et chirurgico. 8. Gött. Hesse. 788. — 4
Stoterup, kleiner prakt. Blumenzeichner zum Selbſtunterricht. Hamb. Vollmer. — 4
— Vorlegeblätter z. Landſchaftszeichn. gr. 4. Ebend. illum. — 16
— — daſſelbe in 4 ſauber ausgemalten u. 4 ſchw. Blättern. Ebend. 1 —

Stotz, vide Stoz.

Stövet, D. H., Archiv f. Länder- u. Geschichtskunde. 8. Wismar, Bödner. 790. Rthlr. — 14

— histor. statist. Beyträge z. nähern Kenntniß d. Staaten. 1r Thl. 8. Hamb. Hoffmann. 789. 1 —

— Beschr. d. Staaten d. deutschen Reichs, m. v. Schirachs Einleit. 1r Thl. gr. 8. Ebend. 785. 1 4

— collectio epistolarum etc. vide Linné.

— unser Jahrhundert, od. Darstellung der interess. Merkwürdigkeiten u. Begebenheit. u. d. größten Männer desselben, ein Handbuch d. neuern Geschichte. 8 Thle. (d. 4te—7te ist v. C. D. Voß fortges.) 8. Altona, Hammerich. 795—800. (1r 1 Thlr. 18 gr. 2r 3r 5 Thlr. 4r—7r à 1 Thlr. 12 gr. 8r 2 Thlr.) 12 18

— — dasselbe in einer wohlf. Ausg. 8 Bde. 8. Ebend. 803. 8 —

— Leben d. Ritter K. v. Linné, nebst biogr. Nachr. f. Söhne d. Prof. C. v. Linné u. e. vollst. Verzeichn. d. Schriften der ersten 2 Theile. 8. Hamb. Hoffmann. 792. (1r 1 Thlr. 8 gr. 2r 1 Thlr.) 2 8

— histor. statist. Beschr. d. osmannischen Reichs. 8. Ebd. 784. — 12

Stövesandt, J. C., deutl. Anweis. z. Feuerwerkerey ꝛc. m. K. gr. 4. Lpz. Gleditsch. 756. 1 —

Stöwe, Ch. G. F., Erklär. d. Constellationen, od. Steldung d. Himmelskörper, welche Erdbeben, Orkane, Donnerwetter ꝛc. verursachen, m. K. gr. 8. Berlin, Rottmann. 791. 1 16

— Anzeig. e. allgem. interess. physikal. Entdeckung. 2 Stck. gr. 8. Berlin, Rottmann. 791. — 12

— Versuch e. Geschichte d. Philosophie, blos zum Gebrauch f. Schulen. 8. Berlin, Realschulbuchhdl. 783. — 8

— meteorologische Merkwürdigkeiten, m. K. gr. 8. Ebd. 792. — 16

Stoy, C. G., üb. d. Erinnerungen u. Entschließungen junger Christen u. Christinnen ꝛc. 8. Lpz. P. F. Vogel. 808. — 4

— Versuch einiger Kanzelvorträge. gr. 8. Leipz. Küchler. (Meyer.) 801. — 10

— 2 Predigten, eine b. s. Abgange a. Leipzig, die andere b. s. Antritt in Pegau. gr. 8. Lpz. H. Richter. — 3

— über die Wiederherstellung d. Cultus. gr. 8. Leipzig, Martini. 809. — 4

Stoy, J. Sg., ABC- u. Buchstabenspiel in Kästchen, mit 3 Alphab. u. e. Erklärung. 8. Nrnb. Schneider u. W. — 9

in 2 Alphab. — 5

— ABC-Tafeln, s. ABC-Tafeln.

— Bibel- u. Gesangbuch f. Kinder. 8. Dessau, Gel. Bchhdl. 783. — 8

— Bilderakademie f. d. Jugend, m. 54 K. gr. 8. Nrnb. Stein. 784. 16 —

— nouveau Manuel élémentaire ou explication d'une suite d'estampes pour l'instruction de la jeunesse trad. de l'allemand p. Perrault. av. fig. III Vol. 8. Winterthur, Steiner. 789. 9 8

— d. goldene Spiegel, e. Lesebuch f. Söhne u. Töchter. gr. 8. Nrnb. Schurider u. W. 810. — 18

m. K. 1 8

m. ill. K. 2 8

Stoz, Joh., tribunal poenitentiae. 4. Augsb. Wolf. 739. 1 4

Stoz, M., tribunal poenitentiae seu libri duo prior de poenitente ut reo, poster. de confessario ut judice. 4. Bamb. Gobhard. 756. 1 4

Strabo, allgemeine Erdbeschreibung mit Anmerk. und Zusätz. v. A. J. Penz. 1. 4 Bde. gr. 8. Leipzig, Meyer. 775 bis 77. (1r 2r à 1 Thlr. 8 gr. 3r 1 Thlr. 4r 20 gr.) 4 12

— rerum geographicarum lib. XVII. Graece ad optimos codices manuscriptos recensuit, varietate lectionis, adnotationibus illustravit, Xylandri vers. emend. I. C. Siebenkees. V Tom. 8. maj. Lips. Weidmann. 796—808. (1r 2r à 2 Thlr. 3r 4r à 3 Thlr. 5r 4 Thlr. 6 gr.) 14 6

Holl. Pap. (1r 2r à 3 Thlr. 3r 4 Thlr. 12 gr. 4r 5 Thlr. 5r 6 Thlr. 16 gr.) 22 4

Strack, G. F. Cf., Anleit. z. Bildung e. Theologen nach d. Bedürfnissen d. gegenwärt. Zeit. 8. Marb. Krieger. 788. Rthlr. — 16

— — dasselbe. 8. Lpz. Benj. Fleischer. 788. — 18

— v. Recensenten-Unfug u. Ungerechtigkeit. 8. Frankfurt, Gebhardt. 790. — 4

— Opfer d. Dankbarkeit weg. d. preuß. Religionsedikts. gr. 8. Marb. Krieger. 789. — 4

Strack, Karl., medicin. Beobachtungen üb. d. Ursachen d. allzustarken Blutflusses d. Gebärmutter. 8. Ebend. 800. — 6

— observat. medicae de Colica pictonum maximeque ad Arthriditem. 8. Pref. Gebhardt et K. et. Herrmann. 772. — 4

— de crusta lactea Infantum, ejusdemque specifico remedio dissertatio etc. 8. Pref. Andreä. 779. — 4

— observat. medicinales de febribus intermittentibus. 8. Offenbach, Brede. 785. — 16

— observat. medicinales de diversa febrie remittend. causa et qua diversa eidem medendum sit ratione. 8. Lips. Sommer. — 5

— Abhandl. v. d. Freisam d. Kinder (crusta lactea) u. v. d. specif. Mitteln dagegen, a. d. Latein. 8. Frankfurt, Andreä. 779. — 4

— d. allgem. Krankenhaus in Mainz. 8. Ebend. 788. — 4

— v. d. Milchschorf d. Kinder, eine Preisschr. a. d. Latein. v. Weiß. 8. Weimar, Hoffmann. 788. — 5

— de morbo cum petechiis et qua ratione eidem medendum sit. 8. Carlsruhe, Macklot. 796. 1 —

— medicin. Beobacht. v. d. Petechenkrankheit, a. d. Latein. m. Anmerk. v. Meza. 8. Copenh., Pelt. 777. — 10

— nova theoria pleuritidis verae etc. 8. maj. Mainz, Aleff. 786. — 16

— 2 akadem. Reden 1) v. d. Pflege d. Kranken, 2) von dem Betrug d. Sängammen. 8. Frkf. Andreä. 779. — 5

— neue Bemerk. üb. d. Seitenstich u. dessen beste Curart, a. d. Latein. v. Weber. 8. Heidelb. Pfähler (Braun) 787. — 8

— an d. Mütter, üb. d. Selbststillen ihrer Kinder, a. d. Latein. v. Jos. Uiblein. 12. Frkf. Andreä. 801. — 6

— Sermo academicus quartus, quo matres hortatur, ut ipsae suas proles lactent. etc. 8. ibid. 781. — 4

— Sermones academici, I. de custodia Aegrorum. II. de fraudibus conductarum nutricum. 8. ibid. 779. — 4

— de una prae caeteris causa, propter quam sanguis e foeminarum utero nimius profluit, atque hac quo modo submoveri debeat. 8. maj. Berlin, Voss. 791. — 5

Velinpap. — 9

— Beobacht. üb. d. Wechselfieber, eine Preisschrift. 8. Offenbach, Brede. 786. — 18

Strack, W., malerische Reise durch Westphalen, mit großen illum. Blätt. 2 Hefte. gr. 4. Hannover, Hahn. 801—3. 6 16

Stracke, G. S., Missionsanstalten, siehe Missionsanstalten.

Strada, F., de bello belgico, c. fig. fol. Vienn. (Montag et W., Regensb.) 756. 3 8

— — id. lib. fol. Lips. Junius. 794. 4 —

Stradiotti und Degli-Oddi, Lebensbeschreibung des Heiligen Franziskus von Hieronymo, a. d. Ital. v. Jak. Cuvelier. gr. 8. Cöln, Rommerskirchen. 809. — 18

Strafen der Chinesen, ein Beytrag zur Völkerkunde, a. d. Engl. bearbeitet v. F. Hempel, mit frz. u. deutschem Text u. 22 ill. K. 4 Hefte. Fol. Leipz. Ind. Comt. 805. (à 2 Rthlr.) 8 —

— üb. d., d. Ehebruchs. 8. Ulm, Stettin. 773. — 4

— d. Russen, auf 10 Gemälden dargestellt von Geistern, erklärt von Richter, mit frz. und deutschem Text. Fol. Leipz. Ind. Comt. 805. 6 —

— üb. d., d. Verdammten, s. J. N. G. Weier.

Strafgesetzbuch, deutsches, gr. 8. Wien, Hraschinsky. 797. — 8

Strahlenberg, Phil. Joh. v., Historie d. Reisen in Rußland, Siberien und d. großen Tartarey, m. K. 4. Leipzig, Heinsius. 725. Rthlr. 5 8
— d. Ganze d. Maurerey, s. d. Ganze.
— d. nörd- und östliche Theil von Europa und Asien, in so weit solches d. russische Reich in Siberien und d. Tartarey in sich begreift, m. K. 4. Lpz. Heinsius. 730. 5 12
Strähler, Dan., scientia ration. sive logica demonstrativa, analytica et systematica. 8. Halae. 739. — 18
— polymathia matheseos, seu in eruditionem influxus. 4. ibid. 721. — 5
— de sensu atque usu principii rationis sufficientis. 4. ibid. 727. — 4
— Rettung der gerechten Sache wider Wolf. 4. Halle. 737. — 10
Strambio, C., Abhdl. üb. d. Pellagra, a. d. Ital. m. Zus. aus Allionis neuest. Schrift und Anmerk. v. C. Weigel. 8. Lpz. Müller. (Joachim.) 796. 1 —
Strampfer, Geo. Wilh., v. Hutrechte, e. jurist.-cameralist. Abhdl. 8. Erlangen, Palm. 798. — 5
— v. d. Intestaterbfolge, nach positiven und natürlichen Rechten. gr. 8. Ebend. 795. — 4
Strange, J., Abhdl. von den säulenartigen Gebirgen und anderen vulkanisch. Naturersch. m. K. 8. Heidelb. Pfahler. 780. — 20
Strangschwerd, Graf v., Beurtheilung der Note, welche d. Churbrandenburgische Comitial-Gesandte, Graf. v. Görz, den 15. Septr. 1795. d. Reichstage in Regensb. übergeb. hat. Lpz. Fleischer. — 4
Stransky v. Stranka-Greiffenfels, F. H., Beleuchtungen physiolog. und psycholog. Gegenstände. 8. Bamberg, Gebhard. 805. 1 —
Stransky, Paul., de republica Bojema. 12. Amsterdam. 713. — 8
— Staat od. Geschichte von Böhmen, übersetzt, berichtigt und ergänzt von J. Cornova. 7 Bände. 8. Prag, Calve. 792-805. 10 8
Postrap. 13 16
— v. d. böhmischen Landständen, Landtagen und Landesämtern, a. d. Latein. 8. Ebend. 790. — 4
Strauß, J. J., Dankpredigt am s. 50 jähr. Amtsjubil. 1757. in Dresden geh. 4. Dresden. 758. — 6
Straß, Fr., Fragment üb. d. Pflicht d. Erziehers a. d. Geist d. Zeitalters Rücksicht zu nehmen. gr. 8. Magdb. Keil. (Heinrichshofen.) 801. — 4
— Geschichte d. Deutschen mit besonderer Rücksicht auf die preuß. Staaten, tabellarisch bearbeitet für Schulen. gr. 8. Berlin, Lagarde. 802. — 8
— ausführl. Nachr. v. d. jetzigen Einrichtung d. Pädagogiums zu Kloster Bergen bey Magdeburg. gr. 8. Magdeb. Heinrichshofen. 809. — 9
— d. Strom der Zeiten, oder bildl. Darstellung d. Weltgeschichte v. d. ält. Zeiten b. auf d. Ende d. 18. Jahrhunderts, m. e. sehr großen Kupfer auf 2½ Bogen. Berlin, Lagarde. 802. 4 —
illum. 5 —
— Versuch e. allgem. Einleit. in d. Wissenschaftenkunde. gr. 8. Magdeburg, Keil. (Heinrichshofen.) 806. — 4
Strasser, B., Predigt üb. d. dermal. Geringschätzung und Verachtung d. Priesterstandes. 8. Landshut, Attenkofer. (Thomann.) 804. — 5
Strasser, C. A. C., Preisschrift v. d. zweckmäßigen Brand-Lösch- und Rettungsanstalten in Städten u. a. d. Lande. 8. Hamburg, Hoffmann. 798. — 22
Strasser, J. W., katholisches Gesang- und Gebetbüchlein f. Stadt- und Landschulen. 8. Freyburg, Herder. — 3
— das Leiden und Sterben unseres Herrn Jesu Christi ꝛc. 8. Ebend. 807. — 4
— Lese- Gebet- und Erbauungsbüchlein für Kinder. 12. Augsb. M. Rieger. 801. — 4
Strasser, J. W., Anleit. zur deutsch. Rechtschreibung, f. Landschulen. 8. Constanz, Waibel. 808. Rthlr. — 5
Stratagèmes, les, des échecs, ou collection des coups d'échecs les plus brillans et les plus curieux tant dans la partie ordinaire que dans les différentes parties composées, avec des planch. II Vol. 18. Strasb. König. 801. — 18
Stratonis aliorumque veterum poëtarum graecorum epigrammata, ed. Ch. A. Klotz. 8. Altenb. Richter. (Acad. Idl. in Jena.) 764. — 6
Straubel, J. L., theolog. Abhdl. v. d. Entäußerung Christi. 8. Rudolstadt, Selbrig. 754. — 3
Strauch, Aeg., astrognosia. 12. Vitteb. 722. — 6
— breviarium chronologicum. 8. Lps. Crusius. (F. C. W. Vogel.) 708. — 16
— starke und Milchspeise, in 176 Predigten, a. d. Evang. gezeigt. Fol. Lpz. Gleditsch. 712. 3 16
— theologia moralis. 4. Greifswalde, Brand. 708. — 3
— compendium theologiae positivae polemicae. 4. Dresd. Gerlach. 709. — 16
Strauch, Be., Betracht. und Gebete, besonders für Personen, die lange krank sind. gr. 8. Freyburg, Löwe. 789. — 8
Strauch, Joh., dissertationes ad jus Justinianeum privatum ed. Gerhard. 4. Jenae, Göcker. 738. 1 12
— amoenitatum juris canonici semestria duo. 4. ibidem. 732. — 10
— lexicon particularium juris, c. praef. I. W. Dittmar. 4. Jenae. (Ernst, Quedlinb.) 719. — 10
— opuscula juridico-historico-philologica rariora collecta a C. F. Reinhart. VI Pts. c. indice. 4. Halae, Krebs. 727. 1 —
Straus, A., Monumenta typographica. 4. Lps. Sommer. 1 8
— Opera rariora, quae latitant in bibliotheca Canonicorum regular. collegii eccles. ad St. I. Baptistam in Rebdorf. 4. ibid. 790. 1 8
Strauß, J. R., 20 Predigten v. d. Christen Heil und Seligkeit. 8. Bern. 701. — 9
— de Rudolpho Suevo Anti-Caesare. 8. Halae, Bauer. 746. — 8
Strauß, K. Gli., Lehrbuch e. systemat. Logik. 8. Berlin, Nicolai. 785. 1 —
Strauß, Wern., Verheirl. Gottes in Christo in 7 Passionspredigten. 8. Hannov. Helwing. 719. — 4
Straußwald, F. A., Predigt v. Eidschwüren. 8. Liss. (Günther d. j. in Glogau.) 799. — 2
— — s. Orgelweih-Feyer über Esra VII. 27. 8. Ebend. 807. — 5
Strebel, I. S., Franconia illustr. T. Imus. 4. maj. Schwab. Enderes. 761. 1 12
Streber, Fr. Alops, Unterricht f. d. Landjugend in d. Naturgeschichte, Technologie und Feldwirthschaft ꝛc. gr. 8. München, Fleischmann. (auch Krüll in Landshut.) 807. — 8
— 2 Preisschriften üb. Verbess. d. Schafzucht und Vertreib. d. Kornwurms. gr. 8. München, Lentner. 802. — 10
Strecker, Alex., Darstell. d. besten Güterverpachtungsart durch Raabot-Recolirung und Verpachtung der Felder. 8. Erfurt, Müller. 810. — 6
Streckfuß, Karl, Altimon und Zomira, ein Gedicht. 8. Leipzig, Göschen. 808. — 16
— Gedichte. 8. Wien, Degen. 805. — 8
Velinp. 1 —
— Gedichte. 8. Lpz. Gerh. Fleischer. 811. 1 —
— zwey Mährchen nach Gozzi. 8. Berlin, Unger. 805. — 18
— Ruth, ein Gedicht in 4 Gesängen. 8. Wien, Schaumburg. 805. — 16
— Clementine Wallner, s. in Romanen.
Stredowsky, Joh. Ge., historia sacra Moraviae sive vita Cyrilli et Methodii. 4. Salzb. 720. — 20
— rubinus Moraviae, id est Joh. Sarcandri, parochi et martyris apud Moravos vita. 4. Brünn. 712. — 4

Streifereyen durch einige Gegenden Deutſchlands, (v. Schreiber.) 8. Lpz. Voß. 795. Rthlr. 1 8
— im Gebiete der Dramaturgie. (a. unter dem Titel: Didaskalien.) 8. Lpz. Kleefeld. (Bauer.) 796. — 18
Streifzüge und Schickſale, merkw., mit vieler Lebensgefahr verbundene, des Unteroffiziers Fr. Falkenthal während d. ruhmvollen Vertheid. Colbergs im J. 1807. 8. Leipz. Bruder. 809. — 8
— d. Inneröſterreich, Trieſt, Wendig und e. Theil der Terra Ferma, mit K. und Vign. 8. Wien, Anton Doll. (Liebeskind in Lpz. in Commiſſ.) 801. — 16
— an Iſtriens Küſten, m. K. und Vign. 8. Ebend. 810. — 16
— d., d. Rugenland, in Briefen von Indigena, m. color. K. von Geißler. gr. 8. Altona, Hammerich. 805. 2 6
— literariſche, nach Thaliens, Cytherens und Aeskulaps Tempeln. 8. Offenbach, Brede. 800. — 16
— maleriſche, d. d. intereſſanten Gegenden um Wien, v. Joſ. Rideimann und M. Fiſchl, Verfaſſer d. Streifzüge d. Innerſterreich und Iſtrien. 4 Bdchen. mit 24 prächtigen Anſichten u. 8 Vign. (b. a. d. Titel: Taſchenb. für Freunde vaterländiſcher Gegenden, f. d. Jahre 1805–8.) 8. Wien, Anton Doll. (Liebeskind in Lpz. in Commiſſion.) (à 2 Rthlr.) 8 —
Velinp. (à 3 Rthlr.) 12 —
Streim, F., gedrängte Auszüge aus Hagens Lehrbuch der Apothekerkunſt. 8. Stuttg. Metzler. 789. — 6
Streit, F. L., militäriſche Encyklopädie f. künftige Officiere, beſonders preußiſche. 1r Thl. in 2 Abthl. m. 9 K. gr. 8. Berlin, Belitz. 800. 3 8
Streit, F. W., Samml. kleiner Aufſätze vermiſchten Inhalts, in Proſa und Verſen, zur Erlernung d. engl. Sprache. 4 Thle. 8. Gera, Rothe. 789–91. 1 12
— an attempt to facilitate the Study of the English Language. IV Vol. 8. ibid. 789–90. 1 12
— engl. Leſebuch hiſtoriſchen Inhalts. 8. Ebend. 792. — 18
Streit, K. Ed., alphabet. Verzeichniß aller im Jahr 1774. in Schleſien lebenden Schriftſteller. gr. 8. Breslau, W. G. Korn. 776. — 12
Streitborſt, Joh. Wern., hinterl. Aufſätze über Gegenſtände d. Lebensphiloſophie, herausg. v. J. H. Hildebrand. 8. Magdeburg, Keil. (Heinrichshofen.) 801. — 12
— Geſchichte d. evang. Gottesdienſtes in der Domkirche zu Halberſtadt, nebſt e. Geſchichte der Domſchule zu Halberſt. von Fiſcher. 8. Halberſtadt, Groß. (Sommer in Leipzig.) 792. — 14
— David Klaus, e. Sittenbuch f. gute Leute a. allen Ständen. 8. Halberſtadt, J. H. Groß. 798. — 8
— Predigten über einige auserleſene Texte ꝛc. 8. Halle, Curt. 782. — 8
— chriſtlicher Religionsunterricht für die erwachſene Jugend. 8. Halberſtadt. (Ernſt in Quedlinburg.) — 4
— pſycholog. Vorleſungen in d. liter. Geſellſchaft zu Halberſtadt gehalten. 8. Leipzig, Cruſius. (J. C. W. Vogel.) 787. — 14
Streitigkeiten, öffentliche, über Schrift der Deutſchen, vorgelegt d. Dinkler. 8. Reval, Albrecht. 783. — 4
— üb. d. gegenw. wichtigen, der Theologen von der Dreyeinigkeit, Gottheit Chriſti ꝛc. gr. 8. Berlin, Heſſe. 785. — 8
— üb. theologiſche, und die Art der Führung derſelben d. Gelegenheit eines neuen Beyſpiels mit intereſſ. wichtig. Materien vorgeſtellt. 8. Bremen, Förſter. 782. — 8
Streitſchriften üb. d. Schlüſſe ein. Materialiſten. 3 Stck. 8. Zürich. 756. — 8
Strelin, Bern., duo Puncta Meditationum. 8. Augsburg, Wolf. 751. — 12
Strelin, G. Gfr., Einleit. in d. Lehre v. Auflagen. 8. Nördlingen, Beck. 779. — 12
— rechtl. und cameraliſtiſche Abhdl. über Kriegslaſten und Kriegsſchäden, wie ſolche zwiſchen Verpächtern und Pächtern zu theilen ſind. gr. 8. Hannover, Hahn. 799. — 8
— Realwörterbuch für Cameraliſten und Oekonomen, m. K. 8 Bde. gr. 8. Nördlingen, Beck. 783–86. (à 2 Rthlr.) 16 —
Strelin, G. Gfr., Verſchlag zu einer Univerſalauflage ſtatt aller bisher. Particularauflagen. 8. Nördlingen. Beck. 790. Rthlr. — 6
Strelin, J. J. H., genealogiſche Geſchichte der Grafen von Oettingen im mittl. Zeitalter bis auf d. gemeinſchaftlichen Stammvater Ludwig XIV. 8. Ebend. 799. — 16
Strong, Fab. Wil., casus illustres et singulares, c. contin. 4. Frcft. 711. 1 16
— variae consultationes, informationes relationes, et decisiones, od. rechtliche Berichte allerley zweifelhafter Fälle. 2 Thle. 4. Nrnb. Schneider und W. 707–13. 4 —
Strengſchwerdt, C. v., Prüfung des Gutachtens d. Uebergabe v. Mannheim betreff. gr. 8. Bayreuth, Lübeck. 796. — 10
Streſo, Casp., comment. in Acta apostolorum. II Pts. 4. Copenhagen. 717. 2 —
Streſo, Clem., ingenua in controversas evangelicorum inquisitio. 8. Frft. — 14
— meditationes in epist. ad Colossenses. 8. Amsterdam. 708. — 16
Streſow, Conr. Fr., vertraul. Abendgeſpräche über d. wicht. Glaubenslehren und deren angefochtene Beweisſprüche. 8. Halle, Waiſenh. 785. — 20
— fortgeſetzte vertrauliche Abendgeſpräche üb. auserleſene Materien der evangeliſchen Sittenlehre. 8. Ebend. 786. — 20
— bibl. Andachtsbuch f. Chriſten f. allgem. und beſondere Fälle. 8. Lübeck, Donatius. (Niemann und K.) 785. — 8
— freymüthiges Bekenntniß der chriſtlichen Dreyeinigkeitslehre. 8. Hamburg, Herold. 786. — 5
— Catechismus in geiſtlichen Liedern z. häuslich. Erbauung. 8. Flensb. Korte. (Chriſtiani in Schleswig.) 785. — 8
— betracht. Catechismuslehren a. d. ſonn- und feſttägl. Evangelien, nebſt Betracht. üb. d. 7 Worte d. gekreuzigten Erlöſers. gr. 8. Halle, Waiſenh. 769. 1 —
— Entwurf eines catechet. Jahrg. d. e. u. d. Titel: Hauspoſtille für Landleute, herausgegeben. 8. Hamburg, Geißler. 748. — 5
— ſonn- und feſttägl. Erquickſtunden, oder geiſtliche Lieder üb. d. gebräuchl. Evang. und Epiſtel-Texte, m. einem Anhang. 8. Flensburg, Korte. (Chriſtiani in Schleswig.) 757. — 12
— Anweiſ. zum wahrhaften Gebete und vertraulichen Umgange mit Gott. gr. 8. Ebend. 779. — 16
— Verſuch kindlicher Geſpräche mit jungen Kindern üb. die Geheimniſſe d. chriſtlichen Glaubens. 8. Schwerin, Bödner. 781. — 8
— vollſtänd. Handbuch f. Schulmeiſter. 8. Halle, Waiſenh. 768. — 8
— Hauspoſtille f. die Landleute, od. Catechiem. in den Sonn- und Feſttagsevangelien. gr. 4. Flensburg, Korte. 751. 2 8
— drey Oſterpredigten beym Abzuge von Huſum. gr. 8. Ebend. 762. — 4
— vorläufige Probe e. vertraul. Geſpräche üb. die Lehren v. der Dreyeinigkeit des göttlichen Weſens in der Gottheit d. Erlöſers. 8. Hamburg, Herold. 783. — 8
— drey Schulreden, zu Huſum gehalten. 8. Halle, Waiſenhausbchdl. 766. — 2
— feſtliche Sinngedichte in gebundner Rede. 8. Hamburg, Grund. 767. — 12
— Theodicee d. göttlich. Offenbarung, od. Darleg. d. hoh. Weish. und allgem. Menſchenliebe Gottes in Kundmachung ſeines Wortes und Willens. gr. 8. Lübeck, Donatius. (Niemann u. K.) 771. 1 —
— bibl. Handbuch, od. fortgeſ. Theodicee d. göttl. Offenb. 6 Thle. gr. 8. Schwerin, Bödner. 774–80. 9 —
— bibl. Vergnügen in Gott. 5 Thle. 8. Hamb. Herrel. 746–49. 2 12

Stresow, Cour. Fr., d. Lehre v. d. Verſtockung, als d. ſtrafwürd. Beweis d. menſchl. Herzens. gr. 8. Hamb. Brand. 755. Rthlr. — 14

Strickbuch, neues, mit illum. u. ſchwarz. K. in Stammbuchsformat. Nürnb. Stein. 801. 1 16

— f. Frauenzimmer ꝛc. Fol. Nürnberg, Schneider u. W. — 12

— f. Mädchen, in verſchiedenen Zwickeln, welches 30 Musterblätter enthält. Fol. u. 8. Ebend. 1 —

— neues, f. Frauenzimmer, m. 30 Blättern illum. u. ſchwarz. 2 Thle. 8. Ebendaſ. 801–3. (à 1 Rthlr.) 2 —

— neueröffnetes, von Land- u. Schnurwerk f. Gold- u. Seiden-Stricker. Fol. Nürnb. Schneider. — 8

Stricker, Joh. H., kurze Erklär. d. Buchhaltens, nebſt Anweiſ. z. gründl. Erlern. d. einfach. Buchhaltung ꝛc. 4. Elberfeld, Wiſsler. 799. 1 —

— Abhandl. v. d. Decimalbrüchen und deren Anwendung auf mancherley Arten v. Berechnung. gr. 8. Frkf. Andreä. 799. — 10

— neues Handlungslexikon, ſ. J. M. Euler.

— Anweiſ. in d. Anfangsgr. d. Rechenkunſt. gr. 8. Frankf. Andreä. 797. — 12

Strickerinn, d. elegante, oder Samml. kleiner Strickmuſter für Frauenzimmer des guten Geſchmacks, m. 24 K. 4. Leipz. Weyg. 803. 1 8

— — daſſelbe m. 12 Kupf. 4. Ebend. 808. — 18

Strickkunſt, die, in ihrer Vollkommenheit. 2 Thle. m. 41 illum. K. Nürnberg, Stein. 805. (I. 1 Rthlr. 8 gr. II. 2 Rthlr.) 3 8

Strickmuſter, neue Leipziger, zur künſtlichen Modeſtickerey ꝛc. 2 Hfte. 4. Leipz. Zehl. 810. (à 12 gr.) 1 —

color. (à 1 Rthlr. 4 gr.) 2 8

Strick- u. Nähmuſter für Frauenzimmer. Halle, Dreyßig. — 16

Strickſtunden, oder faßlicher u. kurzer Unterricht im Stricken, m. 16 K. Halle, Dietlein. 809. 1 —

Strieder, Fr. Wilh., Grundlage zu e. heſſiſchen Gelehrten- u. Schriftſtellergeſchichte ſ. d. Reformation bis auf gegenwärt. Zeiten. 1r—8r Bd. gr. 8. Caſſel, Craamer. (Griesbach.) (auch Krieger in Marburg.) 780—88. (à 1 Rthlr.) 8 —

— — deſſelben 9r—15r Thl. gr. 8. Caſſel, Griesbach. 794—804. (9r—13r à 1 Rthlr. 14r 15r à 1 Rthlr. 8 gr.) 7 16

— — deſſelben 16r Thl. gr. 8. Marburg, Krieger. 811. 1 12

Striegler, D. P., Epiſteln über d. krit. Perturbation d. heutigen Arzneythums. 8. Nürnberg, Grattenauer. 787. — 10

Strimesa, Sam., charitologia christiana, sive systema gratiae divinae. 4. Francf. 712. 1 —

— in visitatorias IV articulos Saxonicos de 1592. visit. c. praef. P. Jablonski. 8. Francf. 730. — 8

Strittor, I. G., Memoriae populorum olim ad Danubium, Pontum Euxinum, Paludem Maeotidem, Caucasum, imo Caspicum et inde magis ad Septentrionem incolentium. IV Tom. 4. Petersburg. Acad. (Hartknoch, Lips.) 772—779. 24 —

Strnadt, Ant., Beſchreibung d. berühmt. Uhr- und Kunſtwerke am Altſtädter Rathhauſe u. auf d. Sternwarte zu Prag, m. 6 K. gr. 4. Dresd. Walther. 791. 1 —

— Rede vom Nutzen der Sternkunde. 8. Prag, Schönfeld. 783. — 6

— chronologiſches Verzeichniß der natürl. Begebenheiten Böhmens v. 1653—1700. 8. Prag, Herrl. 796. — 18

— phyſikal. Witterungskalender. gr. 8. Prag, Widtmann. 788. — 16

Strobel, G. P., Vertheidigung d. Wunderwerke Jeſu. 8. Dresd. Walther. 752. — 4

Strobel, Ge. Theod., Apologie Melanchthons wid. e. neue Verwürfe d. Paſt. Götze zu Hamburg. 8. Nürnberg, Bauer u. W. (Schmidtner.) 785. — 8

Strobel, Ge. Theod., vermiſchte Beyträge zur Geſchichte der Literatur. 8. Nürnberg, Bauer. 775. Rthlr. — 6

— Beyträge z. Literatur beſond. d. 16ten Jahrh. 2 Bde. od. 4 Stck. 8. Nürnb. Monath u. K. 784–87. (I. 1. 2. à 8 gr. II. 1. 2. à 10 gr.) 1 12

— neue Beyträge. 5 Bde. à 2 Stck. 8. Ebend. 790—96. (à 12 gr.) 5 —

— Nachr. v. d. Leben und Schriften V. Diederichs als ein Beytrag z. Reformationsgeſch. 8. Ebend. 772. — 6

— Leben Joh. Draconites. (a. d. neuen Beyträgen beſond. abgedruckt.) 8. Ebend. 793. — 8

— Leben und Schriften Sim. Leminli. 8. Ebendaſ. 792. — 9

— Leben, Schriften u. Lehren Thom. Münzers, des Urhebers d. Bauernaufruhrs in Thüringen. gr. 8. Ebend. 795. — 16

— Nachr. v. Leben Pfanſers. 8. Ebend. 786. — 4

— Melanchthoniana, od. Samml. e. Nachr. z. Erläut. d. Geſch. Melanchthons. 8. Ebend. 771. — 6

— liter. Nachr. v. Melanchthons ſämmtl. Briefen. 8. Ebend. 784. — 8

— Verſuch e. Literargeſch. v. Melanchthons locis theologicis, als d. erſten evang. Lehrbuche. gr. 8. Ebend. 776. — 6

— von Melanchthons Ruf nach Frankreich u. ſeiner dahin geſchickten Religionsbedenken 1535, ein Beytrag zu den Schickſalen d. Evangel. in Frankr., (a. d. Beytr. beſ. abgedruckt.) 8. Ebend. 794. — 12

— Melanchthons Unterſchied d. evangel. u. papiſt. Lehre, ſ. Melanchthon.

— Nachr. v. Melanchthons Verdienſte um d. H. Schrift. 8. Nürnb. Monath u. K. 775. — 5

— Miſcellaneen literar. Inhalts, größtentheils aus ungedruckten Quellen herausg. 6 Stck. gr. 8. Nürnb. Bauer u. W. (Schmidtner.) 778–82. (à 12 gr.) 5 —

— Verſuch e. Nachricht v. d. evangel. Gemeine u. ihr. bisher. Predigern in Venedig. (a. d. neuen Beytr. beſ. abgedr.) 8. Nürnb. Monath u. K. 793. — 3

Strobel, Leonis, Geiſt d. Wahrheit. Fol. Freyſing. 769. — 3

Strobl, Joh. Bapt., üb. Publicität u. Pasquill, e. Denkſchrift. gr. 8. Bamb. Göbhard. 785. — 8

Strobl, J. G., marianiſche Ehrenkron, mit welcher Maria durch sorgfältige Andachten verehrt wird. 8. Salzb. Mayr. 762. — 5

Strodt, W. Gli., Predigten üb. d. Sonn- u. Feſttags-Evangelia durch das ganze Jahr. 4. Breslau, Barth. 807. 1 8

— 5 Predigten üb. wicht. Wahrheiten d. Religion. 4. Brieg. 779. — 4

Strodtmann, Ab. H., Präſ. d. Frage: ob in d. lateiniſch. Schulen d. hebräiſche Sprache auch gelehrt werden ſolle? 8. Flensburg, Korte. (Christiani in Schleswig.) 780. — 8

— d. merkwürd. Begebenheiten, welche die Reformationsgeſchichte d. däniſch-deutſchen Staaten in ſich ſchließt. 8. Flensb. Korte. 791. — 6

— üb. d. Sorge f. d. Wohlſtand in d. latein. Schulen. 8. Ebend. 779. — 6

Strodtmann, J. C., Uebereinſtimmung d. deutſchen Alterthümer mit d. bibl. ſonderl. hebräiſchen. 8. Wolfenb. Meißner. 755. — 10

— Verſuch v. d. Wirkung. d. guten Engel. 2 Thle. 8. Ebend. 748. — 7

— das neue gelehrte Europa. 21 Thle. 8. Ebend. 752—781. 6 8

— idioticon Osnabrugense, od. Wörterbuch z. Erklär. der Weſtphäl. Mundart. 8. Altona, Korte. 756. — 16

Strodtmann, J. C., de jure curiali Litonico, vom hofhörigen Rechten. 4. Göttingen, Boſſiegel. 754. Rthlr. — 5

Ströfer, H. C., Berichtigung d. Ideen v. d. Vaterlandsliebe. 8. Leipz. Liebeskind. 795. — 8

Ströhlin, Fr. Jac., philoſoph. Rede üb. d. Aſſociationsgeſetze unſerer Begriffe. 4. Stuttgart, Erhard. (Leſund.) 783. — 4

Strohmeyer, ſ. Stromeyer.

Stroller, I. L., inquisitio in caussam, undenam hodierna quidlibet de religione sentiendi etc. 4. maj. Eichstädt, Widemann. 782. — 4

Strom d. Zeiten, ſ. Fr. Straß.

Stromair, Balth., Allocutiones ad Academicos. 5 Ptes. 4. Ingolst. Krüll. 715. — 20

— — asceticae. 3 Ptes. 4. ibid. 716. — 20

Stromata, eine Unterhaltung, ſ. H. A. Grimm.

Strombeck, F. A. von, Formulare zur correctionellen Prozeßordnung in Weſtphalen. gr. 8. Braunſchw. Vieweg. 810. — 6

— Formulare u. Anmerk. z. d. Proceßordnung des Königreichs Weſtphalen. 1r Bd. gr. 8. Göttingen, Dieterich. 810. 1 12

— Handbuch d. weſtphäliſchen Civilproceſſes. 1r Bd. gr. 8. Hannov. Hahn. 810. 1 16

— Abhandl. üb. d. Organiſation d. franz. öffentl. Gerichtsſitzungen als Anhang zu d. Formularen, m. 2 K. gr. 8. Ebend. 809. — 8

— elegiſche Gedichte d. Properz, ſ. Properz.

Stromcharten, 2 Mecklenburg., m. d. Erläut. 4. Schwer. Bärensprung. (Bödner.) 792. — 4

Stromer von Reichenbach, C. F. W., Geſchichte u. Gerechtſame d. Reichsſchultheißenamts zu Nürnberg ꝛc. gr. 8. Nürnb. Stiebner. 788. — 8

Stromeyer, A. E. P., dissert. inaug. medica de Rubeolarum et morbillorum discrimine. 4. Göttingae, Dieterich. 806. — 4

Stromeyer, Ern. Aug., Anleit. übereinſtimmende Thermometer zu verfertigen ꝛc. gr. 8. Ebend. 775. — 5

Stromeyer, Fr., commentatio inaug. med. sistens historiae vegetabilium geographicae specimen. 4. ibidem. 800. — 6

— tabellar. Ueberſicht d. chemiſch-einfachen u. zuſammengeſetzten Stoffe. gr. Fol. Ebend. 806. 2 4

— Grundriß d. theoret. Chemie, z. Behuf ſ. Vorleſ. entworfen. 2 Thle. gr. 8. Götting. Rower. 808. 4 —

Stroth, F. A., Aegyptiaca, vide Aegyptiaca.

— Chrestomathia graeca animadv. et indice illustr. 8. Quedlinb. Ernst. 801. 1 —

— griechiſche Chreſtomathie in e. deutſchen Ueberſetz. 8. Leipz. Schwickert. 785. — 8

— Chrestomathia latina c. animadv. grammat. et indice vocabular. 8. Quedlinb. Ernst. 788. — 10

— Donatus, vide Donatus.

Strubberg, Joh. Ant., tabulae synopticae in I. F. Buddei theologiam moralem. 4. Ienae. 721. — 6

— Harmonia evangelica manualis, oder heil. Zuſammenſtimmung der 4 Evangeliſten. 8. Lemgo, Meyer. 725. — 7

— allgem. bibl. Harmonie, in welch. nach Luthers Ueberſ. d. heil. Schrift in ihr. Zeitordn. u. Uebereinſtimm. v. Augen geſtellt. Fol. Ebend. 730. — 4

— allermerkwürdigſt. Leben Jeſu. 8. Jena. 735. — 5

— index theologorum Lutheranorum chronologicus. 8. Lemgo, Meyer. 727. — 4

Strube, C. F., pract. Anweiſ. z. Bienenzucht. 8. Hannov. Hahn. 796. — 16

Strube, F. H., Recherches nouvelles de l'Origine et des fondemens du Droit de la nature. gr. 8. Francf. Esslinger. 770. — 18

Strube, J. M., kurze Anleit. z. Forſtwiſſenſchaft, f. angeh. Förſter, Lehrlinge ꝛc. 8. Coburg, Ahl. 791. Rthlr. — 10

Strube, Ioh. Melch., de jure comitiorum S. R. I. C. interregno. 4. Götting. Vandenhök. 746. — 8

Strubell, J. T., kurzer Entwurf z. Religionsunterricht, vornehmlich d. Katechumenen in Landgemeinden. 8. Leipzig, Tauchnitz. 806. — 2

Struben, Dav. Georg, gründl. Bericht v. d. Abmeyerungsrecht. Fol. Braunſchw. 758. — 6

— rechtl. Bedenken. 5 Bde. 4. Hannover, Schmidt. (Hahn) 772-803. (I-III. à 1 Rthlr. 12 gr. IV. 1 Rthlr. 18 gr. V. mit den Hauptregeln über alle 5 Thle. 1 Rthlr. 18 gr.) 8 —

— befeſtigtes Erbrecht des Stift-Hildesheimiſchen Meyer. 4. Hannov. Helwing. 752. — 6

— Observationum juris et historiae decas. 4. Hann. Schmidt. (Hahn.) 769. — 20

— vindiciae juris venandi nobilitatis germanicae. 4. Hildesh. Schröder. 739. — 14

— accessiones ad jus villicorum. P. I. 4. Brunsvic. Schröder. 739. — 18

— vernichtigter Beweis d. deutſch. Reichsſtände völliger Landeshoheit, vor d. ſogenannt. groß. Interregno. 4. Hann. Schmidt. (Hahn.) 758. — 6

— comment. de jure villicorum, vom Meyerrecht. 4. Ebd. 768. 2 —

— Nebenſtunden. 6 Thle. 8. Ebend. 761-85. (1r-5r à 16 gr. 6r nebſt Hauptregeln über alle 6 Thle. 20 gr.) 4 4

— comment. de origine nobilitatis germanicae et praecipuis quibusdem ejus juribus. 4. Ienae, Schultze. 745. — 4

— gründl. Unterricht v. Regierungs- u. Juſtiz-Sachen. 4. Hildesheim. 733. — 8

— Samml. e. Schriften v. d. im weſtphäl. Friedensſchluſſe erlaubten Selbſthülfe d. kathol. Landesherren geiſtl. Gerichtsbarkeit über ihre evangel. Unterthanen ꝛc. 4. Hannov. Schmidt. (Hahn.) (auch Stettin in Ilm.) 756. — 20

— entdeckte Verdrehung d. weſtphäl. Friedensſchluſſes. 2 Thle. 4. Hannov. Schmidt. (Hahn.) 760. — 8

Struchtmeyer, I. C., rudimenta ling. graecae, etiam access. P. Lubini clavis l. graecae. 8. Zutphen, Thieme. 797. 1 —

Struenſee, Graf v., üb. d. Zuſammenrottung Dänemarks. gr. 8. Salzb. Mayr. 772. — 3

Struenſee, v., Abhandlungen üb. nicht. Gegenſtände der Staatswirthſchaft. 3 Thle. 8. Berlin, Unger. 800. 6 —

Struenſee, Adam, 9 kleine theolog. Abhandlungen. gr. 8. Altona, Burmeſter. 765.

— Erklär. d. Bergpredigt Jeſu Chr. 8. Halle, Waiſenhausbuchhdl. 737. — 7

— heilſam. Betrachtungen üb. d. Sonn- u. Feſttagsevangelia. 2 Thle. 8. Halle, Gebauer. 758. 2 —

— Erklärung des Briefes Pauli an d. Ebräer. 4. Flensb. Korte. (Chriſtiani in Schlesw.) 713. 2 —

— — — — an die Galater. 4. Flensb. Korte. 764. 1 —

— Gedächtnispredigten u. Trauerreden d. verſchied. Gelegenh. gehalt. gr. 8. Halle, Gebauer. 756. — 21

— Gebet-Beicht- u. Communionbuch, f. Gnadenhungrige Seelen. 8. Halle, Waiſenhausbuchhdl. 752. — 6

— theolog. Moral. 2 Thle. 4. Flensb. Korte. (Chriſtiani in Schlesw.) 765. 2 8

— comment. theol., de Obsignatione Christi et credentium. 4. Halae. (Hahn, Hannov.) 750. — 8

— Anweiſ. z. erbaul. Predigen. 8. Ebend. 756. — 9

— Samml. gründl. u. erbaul. Schriften die aufs Chriſtenthum zielen. 3 Thle. 8. Halle, Franke. 752-56. 1 6

— Taufrede u. Taufhandlung b. Gelegenh. e. zu Chriſto bekehrten Rabbi. 8. Halle, Gebauer. 748. — 8

Struensee, Adam, bibl. Unterricht z. Gründ., Erbauung u. Befestigung im wahr. Christenth. üb. d. Sonn- u. Festtagsevangel. u. einlz. Kernsprüche. 3 Thle. gr. 8. Halle, Gebauer. 768. 4 — Rthlr.

— heilsame Wahrheiten, in 26 Predigten üb. e. Kernsprüche d. H. Schr. 8. Eccnd. 750. — 16

— Zergliederung d. Predigten, welche zu Altona 1758–760 gehalten worden. gr. 8. Altona. 3 12

— Zeugnisse d. Wahrheit z. Gottseligk. ob. katechet. Wiederholung e. Predigten, nebst 12 Fortss. u. d. Register über alle Thle. 8. Halle, Waisenhausbuchhdl. 738–44. 1 22

Struensee, Ch. G., neue Uebersetzung d. Psalmen, Sprüche Salomos u. Klaggesänge Jeremiä u. d. hebräischen Texte, m. Zuzieh. d. griech. Version u. Anmerk. 8. Ebend. 785. — 14

— neue Uebersetzung d. apostol. Briefe d. neuen Testaments. 8. Ebend. 780. — 7

— neue Uebersetzung, d. Pred. Salomo, Hoseas, Weissagung Jeremias, Jesaias, Joel, Amos, Obadja u. Micha, nach d. hebr. Texte m. Zuzieh. d. griech. Version. 8. Halberstadt, Groß. (Sommer in Leipz.) 777. 1 8

Struensee, Joh. Fr., Blicke auf Südpreußen vor u. nach d. Jahre 1793. gr. 8. Posen, Kuhn. 803. — 10

Struensee, K. Aug., Anfangsgr. d. Artillerie, durchaus neu bearb. u. d. gegenwärt. Zustand d. Geschützkunst gemäß eingericht. v. J. G. Hoyer. gr. 8. Liegnitz, Siegert. 809. 2 12

— Anfangsgr. d. Kriegsbaukunst, m. K. 3 Thle. gr. 8. Ebend. 786–89. (I. Befestigungskunst im Felde 1 Rthlr. 16 gr. II. Vertheidigung d. eigenen Festungen 2 Rthlr. 8 gr. III. vom Angriff und Vertheidigung d. Festungen 2 Rthlr. 8 gr.) 6 8

— — dasselbe verändert u. verkürzt v. J. H. Krebs, m. 41 K. 1r Thl. u. 2r Thl. in 2 Bden. gr. 8. Kopenh. Schubothe. 797–98. (I. 1 Rthlr. II. 1. 2. 2 Rthlr. 20 gr.) 5 20

— d. Kriegskunst d. Grafen v. Sachsen, a. d. Franz. gr. 8. Wien, Teubler. 1 —

Strugl, M. M., religio christiana primaeva. 8. Vien. Trattner. 752. 1 8

Strunk, S. I., Analium Paderbornensium Pars III., vide Schaten.

Strumpfband, das, e. komisches Heldengedicht. gr. 8. Chemnitz, Stößl. (Bauer in Leipz.) 765. — 4

Strunz, Einl., Anweis. zur wälschen Praktica. 8. Leipz. Junius. (Gleditsch.) 742. — 8

— neu aufgerichtete Rechenschule. 8. Leipz. Junius. (Enoch.) 717. — 10

Strunz, Fr., freymüth. Briefe über die Schaafzucht in Böhmen u. Oesterreich. 8. Wien, Kraus. (Sammer.) 788. — 12

Struve, Description topographique, physique et historique du Pays-de-Vaud. 8. Berne, Typ. Soc. 801. — 9

— Vertreibung von Waadtland. 8. Ebend. — 6

Struve, Mémoires sur différens sujets, relatifs à la géologie, aux mines et aux salines, avec fig. 2 Cah. 12. Lips. Feind. 805. — 16

Struve, Bch. Gh., de allodiis imperii commentatio, horum originem, exempla atque jura complectens. 8. Ienae, Bielke. 734. — 18

— syntagma antiquitatum Romanorum. 4. ibidem. 728. 1 8

— neu eröffnetes histor.-politisches Archiv. 5 Thle. 8. Jena, 718. 1 4

— bibliotheca historica selecta in suas classes distributa, cujus primas lineas duxit, emendavit et copiose locupletavit C. G. Buder. II Tmi. 8. maj. Ienae, Cuno. 740. 2 12

Struve, Bch. Gh., bibliotheca historiae literariae selecta, a. I. F. Ingler. III Tmi. 8. maj. Ienae, Stahl. 755–64. 6 — Rthlr.

— — Supplementum ad h. lib. vide H. F. Köcher.

— bibliotheca historica, aucta a. C. G. Buder, nunc vera ita digesta a I. C. Meusel. XI Vol. Lips. Weidmann. 782–805. 1r–9r à 2 Abthell. jede Abtheil. à 1 Rthlr. 10r 1ste 2te Abthell. 2 Rthlr. 16 gr. 11r 1ste Abtheil. 16 gr. 2te mit dem vollständigen Register 2 Rthlr. 8 gr.) 23 16 Schreibp. 31 —

— bibliotheca juris selecta, a Buder ed. nova longe auctior. 8. Ienae, Cröcker. 756. 2 —

— — librorum rariorum decades II. 8. Ienae, Bielke. 719. — 11

— — philosophica emend. contin. atque ultra dimidiam partem aucta a L. M. Kahle. II Tmi. 8. maj. Gotting. Cuno. 740. 1 8

— bibliotheca Saxonica scriptores rerum saxonicarum Misnensium, Thuringicarum etc. exhibens. 8. Halae, Waisenhausbuchhdl. 736. — 20

— bibliothecae catalogus. 8. Ienae, Bielke. 743. — 6

— collectanea manuscriptorum ex codicibus fragmentis antiquitatis atque epistolis anecdotis eruditorum excerpta. II Tmi. 8. Ienae, Crocker. 720. 1 —

— Corpus historiae germanicae, ex genuinis historiarum documentis coaevorum script. illustr. etc. c. C. G. Buder. II Tmi. 8. maj. Dresdae, Walther. 755. 3 —

— corpus juris publici academicum, deutsch. 8. Ienae, Cröcker. 734. 1 —

— corpus juris publici imperii romano-germanici, c. indice et fig. aen. 8. maj. Ienae, Melchior. 758. 4 12

— formulae successionis aeren. domus Palatinae. 4. Ienae, Cröcker. 726. — 12

— historiae juris rom. Iustin. graeci, german., canon., feud., crim. et publici. 4. Ienae, Meyer. 717. 1 8

— syntagma historiae germanicae. 4. Ienae, Bielke. 716. 3 8

— Historie d. Nastädtischer Friedensunterhandlungen. 4. Jena, Cröcker. 714. — 6

— ausführl. Historie d. Religionsbeschwerden zwischen den Kathol. u. Evangel. 2 Thle. 8. Leipz. 722. 1 8

— disquisitio de jure territorii clausi in tractu franconico, praesertim ducatus Meraniae et Burgraviatus Norimberg. 4. Francf. 746. — 10

— elementa juris feudalis, quae ex schedis b. auct. ed. et praelect. usibus accommod. I. A. Hellfeld. 8. Ienae, Melchior. 745. — 16

— elementa juris feudalis, ed. I. A. Hellfeld. 8. Ienae, Cröcker. 754. — 20

— juris publici prudentia ex historiar. monumentis et legibus declarata illustrataque ad praesent. statum directa. 8. Jenae, Bielke. 740. — 20

— syntagma juris publici imp. auctior. 4. Ienae. 720. 2 8

— jurisprudentiae heroicae, sive juris, quo illustres utuntur privati etc. VII Tmi. c. praef. I. A. Hellfeld. 4. Ienae, Melchior. (Gabler.) 743–55. 17 —

— ausführl. Bericht v. d. pfalz. Kirchenhistorie, von d. Reformat. an bis hierher. 4. Frankf. 721. 2 12

— Theorie v. Ursprunge, Unterschied und Gerechtsam. der Landstände besond. d. Mecklenburg. 8. Hamb. Hoffmann. 741. — 10

— acta literaria sive collectio Manuscriptorum. II Tmi. fasc. XXIV. 8. Ienae, Bielke. 706–7. 2 —

— introductio in notitiam rei literariae. 8. Würzb. Stahel. 768. 1 —

— — in notitiam rei litterariae et usum bibliothecar. II Tmi. 8. maj. Francf. Brönner. 754. 1 12

Struve, Wch. Gb., Einleitung zur deutschen Reichshistorie. 8. Jena, Bielke. 747. Rthlr. 1 8
— kurzer Begriff d. deutschen Reichshistorie. 8. Wien, Trattner. 756. — 8
— vollständige deutsche Reichshistorie, m. K. gr. 4. Jena. 752. 4 —
— Scriptores Rerum germanicarum, vide Scriptores.
— thesaurus variae eruditionis. 4. Jenae, Meyer. 710. 1 16
— kurz. Begriff d. Universalhistorie, m. e. histor. Anhang, v. G. L. Herzog. 8. Jena. 735—36. — 19
Struve, Chr. Aug., interessante Anekdoten f. Aerzte u. Nichtärzte. 8. Görlitz, Anton. 796. — 20
— tabellar. Uebersicht d. Hauptgrundsätze d. Brown'schen Systems. gr. Fol. Hannov. Hahn. 799. — 2
— System d. medicin. Elektricitätslehre, m. Rücksicht a. d. Galvanismus, m. K. 2 Thle. gr. 8. Breslau, W. G. Korn. 802. 1 12
— üb. d. Erziehung und Behandlung d. Kinder in d. ersten Lebensjahren, e. Handbuch f. Mütter ꝛc. 8. Hannov. Hahn. 803. — 20
— — Anhang hierzu, od. üb. Kinder und Kinder-Erziehung f. d. menschl. 8. Ebend. 806. — 12
— Handbuch d. Erziehung f. Mütter, f. Rousseaus Emil.
— Galvanodesmos, ein, besond. in Krankh. nützl. leicht transportabl. und unverzügl. anwendbar. galvan. Apparat, erfund. und beschr. m. 1 K. gr. 8. Hannov. Hahn. 801. — 6
— Gedichte. 8. Leipz. Hertel. 793. — 6
— d. Gesundheitsfreund d. Jugend ꝛc. 8. Hannover, Hahn. 803. — 10
— — — d. Alters. 8. Ebend. 801. — 10
— Gesundheitslehre, nebst Anleit. z. Rett. v. Scheintodten und Verunglückten ꝛc. e. Handbuch für alle Stände. 8. Braunschw. Vieweg. 799. — 16
— über Gesundheitswohl und Volksvorurtheile. 2 Thle. 8. Breslau, Korn d. ält. 797. 98. (I. 16 gr. II. 18 gr.) 1 10
— neues Handbuch d. Kinderkrankheiten, f. Eltern u. Erzieher. 8. Ebend. 797. 1 —
— Krankenbuch üb. d. Erhalt. d. menschl. Lebens, Verhütung und zweckmäß. Behandl. d. Krankheit. 2 Thle. 8. Ebend. 798. 99. (I. 1 Rthlr. 8 gr. II. 1 Rthlr. 12 gr.) 2 20
— tabellar. Uebers. z. Behuf d. Krankenexamens. Fol. Hannov. Hahn. 800. — 1
— Krankenzettel, v. Verhalt. in Krankh. Fol. Ebend. (a. Anton in Görlitz.) 798. — ½
— d. Kunst d. schwache Leben zu erhalt. u. in unheilbaren Krankh. zu fristen. 3 Thle. gr. 8. Hannov. Hahn. 797—800. (I. II. 1 Rthlr. 8 gr. III. 1 Rthlr. 4 gr.) 2 12
— d. Lebensprüfer, od. Anwend. d. v. mir erfund. Galvanodesmos z. Bestimm. d. Nähern v. Scheintodte, um d. Lebendigbegrabnen zu verhüten, m. 1 K. gr. 8. Ebd. 805. — 9
— Anlagen z. Lebenswohl und Menschenglück. 12 Bd. 8. Breslau, Korn d. ältere. 805. — 16
— Miscellaneen f. Freunde d. Heilkunde. gr. 8. Ebend. 796. 797. (I. 12 gr. II. 14 gr.) 1 2
— Noth- und Hülfsbüchlein z. Gebrauch f. Landleute, b. Ertrunkenen, Erhenkten und todtscheinenden neugebohrnen Kindern ꝛc. nebst Abbild. eines tollen Hundes. 8. Stendal, Franzen und G. 798. — 4
— sechs Noth- und Hülfstafeln, 1) tabellar. Uebers. d. Rettungsmittel in plötzl. Lebensgefahren; 2) v. toll. Hundsbissen, v. Gisten, v. Verschlucken, v. Erstickten ꝛc. 3) v. d. Mitteln Kinder gesund zu erhalten; 4) Hebammentafel ꝛc.; 5) Rettungstafel ertrunkener ꝛc. Personen; 6) Noth- und Hülfstafel z. Vermind. d. Pockenelends. Fol. Hannover, Hahn. (auch Anton in Görlitz.) (à 1 gr.) — 6
— neue Noth- und Hülfstafel f. d. Bürger und Landmann, wie man Ertrunk., Erfror., Erhenkte, Erstickte, Vergiftete, v. tollen Hunde Gebiss., todtschein. neugebohr. Kinder ꝛc. behand. soll. fol. Ebend. — 1

Struve, Chr. Aug., d. medicin. Rathgeber in d. gewöhnl. Krankheiten, e. alphab. Taschenb. f. d. Bürger und Landmann. 8. Hannover, Hahn. (Anton, Görlitz.) 803. Rthlr. — 16
— Untersuch. und Erfahr. über d. Scharlachkrankheit. 8. Ebend. 803. — 22
— Versuch üb. d. Kunst Scheintodte zu beleben und üb. d. Rettung in schnellen Todesgefahren, e. tabellar. Taschenbuch. 8. Ebend. 797. — 8
— in wiefern können und sollen d. Geistlichen z. Verbreit. d. Schutzpocken wirken. 8. Leipz. Bergang. 807. — 16
— wie können Schwangere sich gesund erhalten, u. e. frohe Niederkunft erwarten? 8. Hannov. Hahn. 806. — 20
— Erklär. deutsch. Sprüchwörter in Rücksicht a. Erzieh. und Behandl. d. Kinder. 2 Thle. 8. Glogau, Günter d. jüng. 798. 99. (à 16 gr.) 1 8
— Taschenblatt d. Rettungsmittel b. plötzl. Lebensgefahren. 8. Görlitz, Anton. 796. — 1
— Triumph d. Heilkunst, od. d. Thatsachen erläut. Anw. z. Hülfe in d. verzweiflungsvollsten Krankheiten f. Aerzte u. Wundärzte. 5 Bde. 8. Breslau, Korn d. ält. 800—4. (1r—4r à 1 Rthlr. 8 gr. 5r 12 gr.) 5 20
— d. Wissenschaft d. menschl. Lebens. 2 Thle. 8. Hannov. Hahn. 801. (I. 1 Rthlr. II. 16 gr.) 1 16
Struve, C. L., historia doctrinae graecorum ac romanorum philosophorum de statu animarum post mortem. 8. Altona, Hammerich. 803. — 10
— observationum et emendationum in Propertium edendarum specimen. 8. ibid. 804. — 12
Strüve, D. J. E., Beschreibung und Geschichte d. Hochstifts Osnabrück. 8. Hannover, Hahn. 789. 1 8
Struve, C. F., d. große Unglück e. zu frühzeit. Beerdigung, zum Unterricht und Warnung, besond. d. Landmanns. gr. 8. Leipz. Crusius. (Vogel.) 785. — 4
Struve, F., Handbuch d. Mineralogen, m. e. Farbentafel. 4. Bern, Haller. 806. 2 6
Struve, Fr. Gl., schediasma de consuetudinibus I. R. C. universalibus, v. d. allgem. Reichsherkommen in genere. 4. Hamb. Hollmann. 767. — 6
— compendium digestorum c. praef. L. Menken. 8. Jenae, Bielke. 711. — 16
— introductio ad praxin juris canonici formulis protestantium. 4. Jena, Güth. 714. — 20
— systema jurisprudentiae opificiariae in formam artis redactae etc. fol. Lemgo, Meyer. 758. 5 —
— tr. jur. de eo quod justa est circa horam, v. Stundenrecht. 4. Lips. Dyk. 752. — 8
— Samml. und Erklär. verschied. deutsch. Wörter und Redensart., welche in d. gemein. Rechten, Landesordnungen ꝛc. vorkommen. 4. Hamburg, Hoffmann. 749. 1 —
Struve, G. v., Charaden und Logogryphen. 12. Weimar, L. Ind. Compt. 806. — 9
Struve Georg Adam, decisiones sabbathinae, de conventionibus et contractibus. 4. Jenae. 717. 1 12
— evolutiones controversiarum in syntagmate iuris. 4. Jenae, Crocker. 713. — 14
— compendium juris feudalis, ex eiusd. syntagmate excerptum. 4. Götting. Vandenhök et R. 739. — 4
— syntagma juris feudalis c. observ. doc. et prodromo studii jur. feud. H. C. H. Senkenberg. 4. Frankf. Andreä. 734. 2 —
— jurisprudentia romano-germanica forensis. 4. Göttingae. Vandenhök et R. 737. — 20
Schreibp. 1 4
— jurisprudentia romano-germanica forensis. 8. Bamberg. 739. — 20
— jurisprudentia romano-germanica forensis, subjunct. Schaumburg. annot. et Menken addition. et indic. locupl. 4. Francf. Varrentrapp et W. 760. 2 8
— — idem liber sine annot. Schaumburg. 8. ibid. 770. — 20

WILHELM HEINSIUS

Allgemeines Bücher-Lexikon

1700-1810

Vierter Band

T-Z

1962

AKADEMISCHE DRUCK- U. VERLAGSANSTALT

GRAZ - AUSTRIA

Druck: Akademische Druck- u. Verlagsanstalt
Graz / Austria

Printed in Austria

Allgemeines

Bücher-Lexikon

oder vollſtändiges

Alphabetiſches Verzeichniß

der von 1700 bis zu Ende 1810 erſchienenen Bücher,

welche

in Deutſchland und in den durch Sprache und Literatur damit verwandten Ländern

gedruckt worden ſind.

Nebſt Angabe der Druckorte, der Verleger und der Preiſe.

Von

Wilhelm Heinſius.

Vier Bände.

Neue umgearbeitete, verbeſſerte und vermehrte Auflage.

Vierter Band.

T — Z,

und Romane und Schauſpiele enthaltend.

Leipzig, 1813.

bey Johann Friedrich Gleditſch.

T

Tabaksfabrikant, d. wahrhaft ächte, f. Tabaksfabrikanten u. Tabakshändler ꝛc. 8. Amſterdam. (Rein in Lpz.) 810. Rthlr. — 8

— **der aufrichtige**, ꝛc. 8. Altona, Kave, 789. — 4

— **der wohlerfahrne**, od. deutliche Anweiſung alle Gattungen v. Rauch- u. Schnupftabaken nach d. neueſten chemiſchen Entdeckungen vorzüglich gut zu fabriciren ꝛc. gr. 8. Dresden, Hilſcher. 810. — 8

Tabaksgeſellſchaft, enth. polit. Erzähl. u. luſt. Begebenheiten. 8. Oſtindien. 760. — 3

Tabaksgewerbe, u. Tabaksregal, freyes, nebſt ein. Geſch. d. Tabaksgewerbes in d. preuß. Staaten. 8. Frankf. Akadem. Buchhdl. 798. — 6

Tabaksrauchen, über d. Misbräuche des,. 8. Wien, Schrambl. — 16

Tabaksrecept, e. offenbares Geheimniß d. ſchlechten Tabak gut zu machen. 8. Amſterdam. 809. — 12

Tabaksrecepte, neu entdeckte, od. Anweiſung alle Sorten Rauch u. Schnupftabak auf holländ. Art zu fabriciren ꝛc. 8. Amſterdam. (Gunther d. jüng. in Glogau.) 807. — 8

Tabellen, arithmetiſche, als Uebung im Rechnen ꝛc. 8. Magdeb. Heinrichshofen. 799. — 4

— üb. d. **Aufzeichnung** u. Aufbewahrung d. kirchlichen Urkunden. Fol. Hildburgh. Hanſch. 789. — 2

— z. **Ausrechnung** d. ſchleſiſchen Pfandbriefe. 12. Breslau, W. G. Korn. 777. — 8

— z. **Ausrechnung** d. Silbers u. Goldes nach d. feinen Gehalt und in der rohen Maſſe ꝛc. 12. Berlin, Maurer. 798. — 20

— z. **Berechnung** d. Carolinen, Ducaten u. Louisdors zu Thalern, nach d. unt. Buchhandlern gebräuchlichen Courſe. 8. Hannov. Hahn. 802. — 6

— zur **Berechnung** der Fracht in Liespfunden ꝛc. Hamb. Neſſler. 808. — 5

— z. leichten u. ſchnellen **Berechnung** d. Wechſelarbitragen mit e. kurzen Verzeichn. d. in d. vornehmſt. europ. Handelsſtädt. gangb. Wechſelmünzen, ſ. Herm. **Kalkmann**.

— zur **Berechnung** des, viereckigen und runden Holzes, ſ. **Segoudat**.

— z. **Berechnung** d. Rationen u. Portionen ꝛc. gr. 8. Dresden, Hilſcher, 806. — 12

— topograph. ſtatiſtiſche, d. Großherz. **Berg**. Fol. Düſſeldorf, Hofbuchhdl. — 10

— z. **Beſtimmung** d. Gehaltes u. Preiſes d. beſchlag. und runden Holzes, hauptſächl. z. Gebr. f. Forſtbediente. gr. 8. Frankf. Krieger. 787. — 16

— z. **Beſtimmung** d. innern Gehalts d. beſchlag. u. runden Holzes, ſ. **Fabricius**.

— geograph.-ſtatiſtiſch-topolbetiſche, v. Herzogth. **Braunſchweig**-Lüneb. Wolfenbuttelſchen Antheils. Fol. Helmſt. Fleiſcher. 803. — 4

— ſ. **Brodverkäufer** u. Käufer, um d. Preis des Brodes nach dem Gewichte zu beſtimmen. 4. Leipzig, Leo. 805. — 6

— 9, über d. **Buchſtaben**, d. Leſen, d. Kalligraphie, Arithmetik, Naturgeſchichte u. Geographie. 8. Mannh. Pränum. Compt. 5 8

— **cabbaliſtiſche**, nebſt cabbala aegyptiaca. 8. Berl. Ringelmacher. 774. — 2

Tabellen, woraus zu erſehen, wie nach Leipz. Werth die **Carolinen**, Louisdor u. Ducaten gegen Frankf. Werth ſtehen. 8. Götting. Dieterich. 772. Rthlr. — 6

— **catechetiſche**, u. Fuhrmanns kl. Catechism. 8. Rothenb. Hermbſtädt. 777. — 6

— **chronologiſche**, worin alle Päbſte, Kaiſer nebſt Könige enthalten, welche von Chriſti Geburt an bis jetzt regiert haben. 8. Amſterdam, Arkſtee. 745. — 4

— **chronologiſche**, alter und neuer Zeiten. 8. Ebendaſ. 746. — 4

— 2 **chronologiſche** f. Anfänger, worin alle Merkwürdige d. Zeit u. Perſonen v. Anfange d. Welt bis jetzt enthalten iſt. Fol. Wien, Wucherer. 784. — 5

— **chronologiſche**, d. allgem. Weltgeſchichte v. d. Schöpfung d. Welt bis auf das Jahr 1808 nach Lenzlet du Fresnoy, herausg. v. J. Picot, a. d. Franz. 1r Thl. (hat auch d. Tit.: chronolog. Regententabellen v. Anfange d. Staaten b. 1808. für ſtudirende Jünglinge ꝛc.) 8. Leipzig, Steinacker. 809. 1 4

— — deſſ. 2r Thl. in 2 Abthl. (auch unter d. Titel: chronolog. Ueberſ. d. merkwürd. Begebenh. eines jeden Jahres v. Erſchaff. d. Welt b. 1808 ꝛc. 2 Thle. 8. Ebendaſ. 809. (1. 2 Rthlr. 4 gr. II. 2 Rthlr. 6 gr.) 5 10

— — deſſ. 3r Thl. (auch unter d. Titel: chronol. Angabe d. merkwürd. Menſchen v. d. erſten Zeiten bis 1808 ꝛc.) 8. Ebd. 810. 1 10

— — deſſ. 4r Thl. (auch unter d. Titel: chronol. Angaben ꝛc.) 8. Ebend. 810. 1 —

— wie in Hamb. d. **Cours** in Louisdors ſteigt u. fällt ꝛc. 8. Gottinz. Dieterich. 772. — 6

— **etymologiſche** d. engl. Sprache, v. Buchholz. Fol. Halle, Hendel. 806. — 8

— — **der** franzöſiſchen Sprache. Fol. Ebend. 806. — 6

— — d. italien. Sprache. Fol. Ebend. 806. — 6

— — d. latein. Sprache. Fol. Ebend. 806. — 6

— geographiſche v. **Europa**. Fol. Magdeburg, Scheidhauer. 795. — 4

— — von ganz **Europa**. Fol. Bregenz, Brentano. — 6

— 2, über Größe, Volksmenge ꝛc. von **Frankreich**. Fol. Hamb. Mutzenbecher. (Villaume.) 797. — 4

— z. Unterr. in der **franzöſiſchen** Sprache. gr. 4. Stuttgart, Steinkopf. — 3

— **Rinder- u. Kalbe-Milch-Butter-Eyer-Käſe- u. Federvieh-, für Frauenzimmer**. Fol. Leipz. Compt. f. Litt. 802. — 20

— zur augenblicklichen Ueberſicht eines jeden **Geldbetrags** in Conventionsmünze. Wien, Rehm. — 8

— in welchen d. in Thaers Landwirthſchaft vorkommenden engliſchen, **Geld-Maaß- u. Gewichts-Sorten** in öſterreichiſche verwandelt werden. Quer-Fol. Wien. v. Mosle. — 4

— vollſtänd., über **Geld-Wechſel-Gold- u. Silber-Speculationen** der vornehmſten Handlungsſtädte in Europa, nach deren jeder Cours beſonders eingerichtet. 8. Hamburg, Gundermann. 797. 2 8

— **genealogiſche**, z. Geſch. d. heut. europ. Reiche u. Staaten. Fol. Gießen, Krieger. 773. — 3

— — einiger fürſtl. Häuſer, mit dazu dienl. hiſtor. Erklär. 2 Thle. 4. Frankf. 729. 1 8

— accurate **genealogiſche**, d. ganzen Hauſes Sachſen. Fol. Leipz. Heinſius. (Gleditſch.) 786. — 6

— **geographiſche**, über d. polit. Eintheil. des ganzen Erdbodens. 4. Leipz. Cruſius. (J. C. W. Vogel.) 774. — 3

Tabellen, geographische General-, aller churfürstl. Sächs. Länder u. Kreise. Fol. Lpz. Hilscher. (Campt. f. Lit.) 772. Rthlr. — 8

— geographische, u. historische, (v. Wachsmuth.) Fol. Magdeb. Heinrichshofen. 810. — 7

Schreibp. — 9

— geographische. f. d. Jugend z. Vorbereitung ꝛc. 2 Thle. Fol. Dresden, Gerlach. 783. 1 4

— — von allen 4 Welttheilen, nebst e. geograph. Wörterbuch. 8. Leipz. Arkstee. 765. — 6

— geographisch-politisch-statistische, worin die Größe, Bevölkerung, d. Reichthum ꝛc. der vornehmsten europäischen Staaten zu übersehen sind. gr. Fol. Prag, Schönfeld. 786. 1 —

— grammatikalische, d. franz. Sprachlehre z. Gebr. der Jugend. Fol. Münster, Waldeck. 801. — 5

— z. Gebr. d. Höhenmessungen mit d. Barometer, womit man ohne Logarithmen d. Höhen aus d. beobacht. Barometerständen berechnen kann. gr. 8. Freyburg, Herder. 811. — 4

— worin der cubische Inhalt eines jeden Stammes ausgerechnet zu finden ist. gr. 8. Gießen, Krieger. 776. — 16

— üb. d. körperl. Inhalt d. Stamm- u. Nutzhölzer. 8. Bayreuth, Lübeck. 797. — 4

— ausführl., der v. e. Capital v. 15 bis 100,000 Gulden, zu ½ b. 10 Procent inclus. der jährl. u. monatl. verfall. Interessen. Fol. Augsb. Stage. 778. — 4

— zur Vergleichung d. franz. republikanischen u. des Gregorianischen Kalenders v. Septbr. 1792 bis 31. Dec. gr. Fol. Altona, Hammerich. 805. — 4

— z. Gebr. f. Kaufleute u. Rechnungsführer b. Berechn. d. Conventionsgeldes nach Franken u. Centimen. 8. Helmstedt, Fleckeisen. 809. — 4

— über e. nicht. Lehren d. Christen. 8. Hannover, Schmidt. 777. — 2

— allgemeine, über d. gesammte Literatur ꝛc. Salzburg, Oberer. — 5

— logarithmische, f. Seefahrer. 8. Stockholm. (Giesbitsch in Lpz.) 763. — 6

— und Resultate aus dem Stuttgarter Kirchenregister gezogen als Materialien z. polit. Arithmetik. gr. 8. Ulm, Wohler. 795. — 5

— u. Fragen üb. d. vornehmste a. d. Mythologie. gr. 8. Berl. Mittmann. 780. — 12

— v. Verhältnissen, d. meklenb. Münzen gegen andere Geldsorten ꝛc. Leipz. Gräff. — 12

— u. Fragen üb. d. vornehmste in d. Naturgeschichte. 8. Berlin, Hesse. (Müller.) 781. — 4

— d. Obstbaumzucht, od. kurze Uebersicht z. Erzieh. d. Pflanz- und Wartung der Obstbäume. Fol. Cassel, Griesbach. 8[illegible]. — 2

— geograph. statist., d. gesammten Oesterreich. Erbstaaten, (v. H. W. [illegible]lum v. Kempen.) 1ste Abthl. gr. Fol. Wien, Winz. 796. — 14

— synoptische. d. Osteologie d. menschl. Körpers. Roy.-Fol. Weim. Landes Ind. Comt. 804. — 6

— was ein Pfund, Elle, Stück ꝛc. bis 10000 Kosten ꝛc. Hamburg, Vollmer. — 6

— v. den courranten Preisen v. Kaffee- u. Tafelserviceſtücken der Berliner Porzellanfabrik. Fol. Berlin, Sander. 798. — 4

— über den preußischen Staat, siehe J. Gli. Böttcher.

— über d. Rettungsmittel in allen Arten von Scheintodt u. Zufällen, v. d. Colleg. med. sanit. Fol. Berlin, Rauck. 806. — 2

Tabellen über den russischen Staat, siehe J. Gli. Böttcher.

— zur chronol. Uebersicht der Hauptveränder. v. Rußland, aus d. Russ. 12. Gött. Schröder. 802. Rthlr. — 8

— über die Sächsischen Besitzungen, s. J. Gli. Böttcher.

— geographische, von der Schweiz. Fol. Bregenz, Brentano. — 6

— geographisch-statistische, über d. Schweiz. Fol. Zürich, Ziegler. 795. — 9

— über d. Staatswirthschaft e. europ. Staats d. 4ten Größe nebst Betracht. üb. dies. a. d. Franz. gr. 4. Leipzig, Heinsius. (Gleditsch.) 786. — 12

— f. d. neuen Standquartiere d. königl. sächs. Armee im Jahr 1810. Fol. Dresd. Arnold. — 8

— statistische, z. bequem. Uebers. d. Größe, Bevölkerung d. Reichthums u. d. Macht d. vornehmst. europ. Staaten. gr. Fol. Prag, Schönfeld. 783. 1 4

— statistische, üb. d. vornehmst. europ. Staaten. Fol. Gotha, Ettinger. 778. — 4

— synchronistische, d. Völkergeschichte, siehe D. G. J. Hübler.

— üb. alle Vorfälle d. Türkenkrieges. 6 Stck. Fol. Wien, Wucherer. 788. — 9

— üb. d. Volksmenge v. 630 Städten. gr. Fol. Gießen, Tasche u. M. 806. — 6

— womit man auf d. geschwind. u. leicht. Art d. bloße Addition alle Frankfurter Wechselcourse berechnen kann. (v. C. F. Wanzel.) gr. 4. Frankf. Esslinger. 802. 2 —

— üb. d. steigend. u. fallend. Wechselcourse, siehe J. F. Desez.

Taberna, B., Synopsis theologiae practicae. III Pies. 8. Cöln. 754. — 14

Tabernämontani, J. Th., neu vollkommenes Kräuterbuch, m. Fig. Fol. Basel, Brandmüller. 731. 6 —

Tableau — Tableaux

— d'Aix-la-Chapelle, pour servir à l'instruction et à l'édification des voyageurs etc. gr. 8. Mayence, Kupferberg. 786. — 12

— — le même liv. 8. Leipz. Sommer. — 20

— de l'Allemagne et de la littérature allemande, par un Anglais. 3. Berne, Haller. 782. — 14

— — le même. 8. Leipz. Dyk. 782. — 16

— d'Amsterdam et des environs etc. avec deux plans, une carte et. 6 vues de la ville. 8. Amsterdam, Hesse. 809. 1 12

— de l'Angleterre p. l'année 1780-85. 8. Lond. Treuttel. 788. 1 —

— de Berlin. 8. Leipz. Sommer. 801. 1 —

— de Cayenne. gr. 8. Paris. (Sommer, Leipz.) 799. 1 —

— historiques et topographiques, ou relations exactes et impartiales de trois événemens mémorables qui terminèrent les Campagnes de 1796. sur le Rhin etc. 8. Basle. (Tourneisen fils à Paris et Cassel.) 798. 8 16

— de la bonne Compagnie, ou traits caractéristiques, anecdotes secrètes etc. II Vol. 12. Basle, Flick. 788. 1 —

— de la Confédération germanique. 8. Berlin, Unger. 789. 1 —

— des Conjugaisons franç. tant régulières qu'irrégulières, od. vollständ. prakt. Anleit. d. franz. Sprache auf e. leichte und viel Zeit spar. Art zu lernen. 8. Erfurt, Beyer u. M. 803. — 8

— historique et politique de l'état ancien et actuel etc. Berne, Typ. — 10

— de l'Europe, en Janv. 1796. gr. 8. Hamburg, Fauche. 796. — 8

— v. Freyberg, s. H. Keller.

Tableau de la Guerre de la pragmatique sanction en Allemagne et en Italie. II T. gr. 8. Berne, Soc. Typogr. 784. Rthlr. — 20

— — le même liv. gr. 8. Berlin, Schöne. 800. 2 —

— de la guerre, de la révolution etc. avec un Atlas militaire. III Vol. gr. 4. Hamb. Perthes. 20 —

— grammatical, représentant un aperçu de la construction, et des conjugaisons franç. etc. le texte polonais à côté. fol. Bresl. G. Korn. — 8

— von Leipzig. 8. Halle, Hemmerde u. Schw. 784. — 10

— historique de la Littérature françoise depuis son origine jusqu'à nos jours etc. T. I. 1 —

Holl. Fsp. 1 8

— pittoresques des moeurs, usages et divertissements des peuples russes, tartares, mongoles et autres nations russes, p. Geisler et Richter, franç.-allem. 4 Cah. av. pl. enlum. gr. 4. Leips. Industr. Compt. 804. (à 6 Rthlr.) 24 —

— historique et topographique de Napoléonshöh près de Cassel, avec un plan et figur. 8. Marburg, Krieger. — 14

— de la Nature. 2 Vol. 12. Tübing. Cotta. 808. 1 16

— kleines, v. Paris. 8. Halle, Hemmerde und Schw. 784. — 4

— de Paris, critiqué par un solitaire au pied des Alpes. VI Vol. 8. Berne, Soc. Typ. 783. 5 —

— le petit de Paris. 8. Dessau, Gelehrte Buchhandl. 783. — 4

— naturel des Rapports qui existent entre Dieu, l'homme et l'univers. II Vol. 8. Basle. (Société. Typogr. à Berne.) 782. 2 8

— — le même. 8. Edimbourg (Böhme, Leips.) 761. 1 18

— histor. de la Révolution franç. gr. 8. (Lotter, Augsb.) 795. — 12

— général de la Russie moderne et situation de cette empire etc. par V. C. av. 2 Chartes. 8. Strasb. Treuttel et W. 807. 3 12

— du Siècle p. un Auteur. connu. 8. Zürich, Orell, Füssli et Comp. 760. — 10

— de la vie, ou les moeurs du 18 Siècle. II Vol. avec fig. 18. Mannh. Kupferb. 791. — 16

— de la Société et des moeurs en France, en Suisse et en Allemagne. II Vol. 12. Berne, Soc. Typ. — 20

— philosophique d'une Somnambule, ou Dieu, l'homme et la nature. 8. Strasb. Academ. Buchh. 788. — 14

— de Spa. Manuel indispensable etc. gr. 8. Leips. Sommer. — 12

— synoptique de la langue allemande, ou moyen duquel on a fait disparaître les longueurs de l'enseignement de cette langue, inséparable de la forme des grammaires. Méthode applicable à toutes les langues de l'Europe. gr. 8. Strasb. König. 801. — 8

— du nouveau Tems, en forme de lettres, écrit en 1778-779. III Vol. 8. Berne, Soc. Typ. 791. 2 —

Tables généalogiques des mille vingt-quatre Quartiers des Princes de Prusse. 4 Tomes. gr. fol. Berlin, Belitz. 796. 2 —

— de rapports des nouvelles monnoyes republicaines, avec les anciennes monnoyes de France, de pays de Trèves et de Cologne et de l'empire. 4 tables. Coblence, Lassaulx. 802. — 4

Tablettes d'un amateur des arts. VII Livrais. av. 27 bell. grav. gr. 8. Leips. Sommer. 804. 3 12

— fantastiques ou Bibl. très-particulière pour quelques pays et hommes. 4. Leipz. Barth. 1 —

— généalogiques des illustr. maisons des Ducs de Zaeringen, Margr. et Grands Ducs de Bade. 8. Darmst. Heyer et L. 810. 1 4

Tabor, H., Apologie des Lebens und der Meinungen K. F. Bahrdts. 8. Dürkheim. (Pfähler in Heidelberg.) 791. Rthlr. — 8

— Collectio dissert. et Progr. quas in usus etc. Vol. Imum. 8. maj. Heidelb. Braun. 797. 1 —

— Entwurf üb. d. Heilkräfte d. Einbildungskraft. 8. Frkf. Brönner. 786. — 3

— Anweis. f. Hypochondristen. 8. Heidelberg. Pfähler. 793. — 6

— medicin. Literatur, od. Auszüge a. d. neuesten französ. Schriften 16 28 Stck. gr. 8. Heidelb. Pfähler. (Braun.) 790. (à 9 gr.) — 18

— Abhandlung über Nervenschwäche. 8. Ebendas. 792. — 8

— Reflexionen über den wahren Werth der christlichen und natürlichen Religion. 8. Heidelberg, Pfähler. 788. — 10

— über den Gebrauch u. Mißbrauch d. peruvian. Rinde. 8. Ebend. (Braun.) 788. — 5

— Auszüge a. engl. medicin. Streitschriften. 8. Heidelb. Braun. 792. — 12

Tabor, Joh. Otto, Traktat v. Bierbraurecht. 8. Regbg. 722. — 6

— decisiones et consultationes, e selectis iuris publ. feudalis ac privati argumentis, cura I. C. Sonderhausen. fol. Frcf. 702. 4 —

— tractatus in quibus varia et difficillima iuris thomata explicantur, et ad usum fori accommodantur cura ac opera A. Mylii. II Vol. fol. Lps. Weidmann. 717. 5 —

Taberslp, Chrph., Lobstimme d. göttl. Herrlichkeit und Lob- u. Ehrenpredigten. 4. Augsb. Wolf. 737. 1 —

Tabula mnemonica historiae philosophicae secundum ordinem Bruckeri, adornata, a I. C. B. fol. maj. Frcf. Fleischer. 759. — 8

— Italiae antiq. geographica. fol. Pest, Eggenberger. 800. — 18

Tabulae sedium Parnesiarum ab Annibale Carraccio depictae et a Carolo Caesio aeri insculptae. fol. Romae. 753. 10 16

— succinctae historico-chronologico-genealogicae. II Pts. 12. Insbruck, Wagner. 793. — 10

— sinuum et tangentium, it. logarithmorum 10,000, deutsch. 8. Gießen, Lammer. 725. — 10

Tabulettenkrämer, d., eine satyrisch-komische Schrift. 2 Thle. 8. Lpz. Weygang. 787. 1 12

Tacito volgarizzatto da Bernardo Davanzatti, rivedetto e corretto da G. Biaglioli. III Vol. 12. Parigi, Turneisen fil. 804. 5 6

Tacitus, Caj. Corn., übers. von K. F. Bahrdt. 2 Thle. 8. Halle, Gebauer. 807. (1r 1 Rthlr. 18 gr. 2r 2 Rthlr. 6 gr.) 4 —

— v. Becher, s. Samml. d. neuest. deutsch. Uebers. d. röm. Prosaiker 15r.

— Agricola ed. Engel. 8. maj. Lipsiae, Göschen. 788. — 7

— — ex rec. I. A. Ernesti, ed. a M. F. Börgel. 8. Lemgo, Meyer. 772. — 5

— Leben des röm. Feldherrn C. J. Agrikola. 8. Carlsruhe, Macklot. (Gebhardt u. K. in Frankf.) 785. — 9

— Lebensbeschr. des Jul. Agrikola, latein. und deutsch, mit Anmerk. von Renner und Finke. 8. Göttingen, Brose. 808. — 8

— Julius Agrikola. gr. 8. Gotha, Ettinger. 777. — 8

— — — ein biograph. Versuch, a. d. Latein. mit Anmerkungen von J. A. Arzt. 8. Meißen, Erbstein. (Gedicke.) 800. — 16

— Agrikola, e. Biographie, latein. u. deutsch, mit Anmerkungen von J. C. Schlüter. 8. Duisburg, Bädeker und K. 808. — 18

Tacitus, Caj. Corn., Alterthümer v. Germanien, oder üb. Germaniens Lage, Sitten und Völker, in e. System gebracht von P. L. Haus. 2 Thle. gr. 8. Mainz, Univ. Buchh. 791—92. Rthlr. 1 2

— Annalen, 16 u. 26 Bdch., e. Probestück. 8. Halle, Gebauer. 780. — 12

— — deutsch v. J. C. Schlüter. 1r Bd. 8. Duisb. Babecker. 809. 1 4

— Annales ad optimorum exemplarium fidem recens. a G. H. Ruperti. (macht mit dem Commentar d. Scriptor. class. rom. P. VI. aus) 8. maj. Gött. Dieterich. 804-5. (1 Rthl. 8 gr. d. Comment. 2 Rthlr.) 3 8

Schreibp. (2 Rthlr. d. Comment. 3 Rthlr.) 5 —

Velinp. (3 Rthlr. d. Comment. 4 Rthlr. 12 gr.) 7 12

— von den Sitten d. alten Deutschen, a. d. Latein. mit Anmerk. 8. Lpz. Weidmann. 779. — 8

— das alte Deutschland, od. Nachr. von d. Lage, d. Sitten und Völkern Germaniens. 8. Berlin. 726. — 5

— Deutschlands Lage, Sitten u. Völker, mit erklär. Anmerk. von J. H. M. Ernesti. gr. 8. Nürnb. Monath u. K. 791. — 22

das histor. Wörterb. hierzu — 14

— Germania antiqua, mit deutschen Noten. 12. Halle, Renger. 744. — 5

— — dasselbe deutsch mit lateinischen Noten. 12. Ebendas. 725. — 2

— Germania et vita Iulii Agricolae. 12. Lugduni. (Turneisen fil., Paris.) 804. — 6

— Germania, deutsch mit Anmerk. von G. G. Bredow, u. e. K. 8. Helmstädt, Fleckeisen. 809. — 12

— Germania ꝛc. v. J. F. Schwedler. 2 Thle. 8. Halle, Hendel. 793. (1r 8 gr. 2r 6 gr.) — 14

— de situ, moribus et populis Germaniae libellus. 8. Nrnb. Riegel et W. 800. — 2

— — id. lib. 8. maj. Lips. Göthe. 808. — 4

— — id. lib. c. variet. lectionis brevibusque adnotationibus ed. a G. G. Bredow. 8. Helmstedt, Fleckeisen. 808. — 4

— — id. lib. in usum scholar. ed. A. W. Brorson. 8. Copenh. Arnzen et H. (Barth, Lps.) 804. — 4

— — id. lib. c. comment. Dithmari et not. Conringii, Lacarri et Leibnitz. c. excerpt. et clar. I. Gronovii. 8. Frcf. Braun. (Acad. Buchh.) 760. — 8

— — id. lib. c. annot. et vocabulor. explicat. in usum iuventutis ed. I. H. Emmert. 8. Gött. Brose. (et. Göthe, Lips.) 791. — 8

— — id. lib. ex recens. Ernesti et Gruter, c. vers. german. et indice geograph. 8. Altenb. Richter. (Acad. Buchh., Ien.) 786. — 10

— — id. lib. c. praef. et observat. I. G. Hauptmann. 8. Lips. Iunius. 747. — 3

— — id. lib. notas adi. C. H. Iördens. 8. Berol. Lange. 794. — 1

— — id. lib. ex recens. P. D. Longolii, ed. a I. Kappio. 8. Lps. B. Fleischer. 788. — 8

— — id. lib. c. indice Geographico in usum scholar. ed. M. V. Sörgel. 12. Lemgo, Meyer. 809. — 2

— — id. lib. mit grammat., philoleg. und histor. Anmerk. f. Schulgebrauch v. C. G. G. Koch. 8. Meißen, Erbstein. (Godsche.) 799. — 8

— Geschichte d. Germanicus im Orient, von Müller. gr. 8. Altona, Iversen. 766. — 4

— über Germanien, latein. u. deutsch, v. J. Ch. Schlüter. 8. Dortmund, Wiethe. (Mallinkrodt.) 798. —

— über Germaniens Lage, Sitten u. Völker, in e. System gebracht v. P. L. Haus. 2 Thle. gr. 8. Frankfurt, Andreä. 791. 92. 1 —

— üb. Lage, Sitten u. Völkerschaften Germaniens, a. d. Latein. m. e. Commentar von K. G. Anton. 8. Leipz. Haug. (Barth.) 781. — 8

— — dass. 8. Görlitz, Anton. — 18

Tacitus, Caj. Corn., über Wohnungen und Lebensart germanischer Völker, übersetzt v. J. F. Schwedler. 8. Halle, Hendel. 793. Rthlr. — 4

— Opera, c. varietate lectionum selecta novisque emendationibus, acced. notae et iudex histor. IV Tmi. 8. maj. Biponti. (Treuttel et W., Strasb.) 792. 3 10

— — in usum scholarum ad optimas editionis diligenter expressa. 2 Tmi. 8. Halae, Waisenh. Bchh. 809. 1 12

— — c. notis Bernegger. 8. Frcf. 737. — 20

— — sine notis et scholiis. 8. Würzburg, Stahel. 787. — 20

— — recognovit, emend. supplem. explevit G. Brotier. 5 Vol. 8. Mannh. Acad. Bchh. (Löffler.) (I. 12 gr. II. 8 gr. III. 10 gr. IV. 16 gr. V. 14 gr.) 2 12

Postp. 3 18

— — omnia ex recens. I. A. Ernesti. 8. Berl. Haude. 770. 1 8

— — ex recensione I. Gronovii, c. notis integris I. Lipsii et I. A. Ernesti. 8. Lips. Weidmann. 772. 3 16

— — ex recensione I. A. Ernesti denuo curavit I. I. Oberlinus. 2 Tmi. 8. maj. ibid. 801. 5 —

Schrbp. 7 12

Holl. P. 12 —

— — ideae liber, in usum scholarum. 8. ibid. 801. 1 12

Schrbp. 2 —

— — c. notis Minellianis a C. Haussio. II Tmi. 8. Lips. 714. 1 18

— — c. Hutten. II Tmi. 8. maj. Tubingae, Cotta. 798. — 18

— — cum scholiis in utilitatem iuvenum, ed. G. W. A. Lempelius. Tom. I. 8. Schleswig. Boje. (Röhss.) 791. — 20

— dialogus de oratoribus, s. de causis corruptae eloquentiae Tacito vulgo inscript. recens. I. H. A. Schulze. 8. maj. Lips. Fritsch. 788. — 16

— vom Kaiser Tiberius, s. Houssaye.

— sämmtl. Werke, v. Becker, s. Sammt. d. neuest. Uebers. rom. Prosaiker 15r Bdch.

— sämmtl. Werke, übers. von J. S. Müller. 3 Bde. gr. 8. Hamburg, Bohn. 765—66. (1r 2r 2 Rthlr. 16 gr. 3r 1 Rthlr. 8 gr.) 4 —

— Werke, a. d. Latein. mit d. nöth. Anmerkungen v. Pagke. 6 Thle. gr. 8. Halle, Curt. 771. (à 9 gr.) 2 6

Tacke, Fr. P., schr. sittenmäß. Betrachtung d. Schoos- und Busensünde. 8. Lpz. 750. — 5

— grundl. Abh. v. d. Menschen Gefälligkeit. 8. Wolfenb. Meißner. 740. — 4

— d. Hauptleidenschaften, als unselige Quellen d. Heuchelchristenthums gründlich widerlegt. 8. Ebendas. 751. — 10

— d. d. herrschende Neigungen gebild. Scheinchrist. 8. Ebend. 743. — 10

— d. Sünden d. Menschen nach d. Tode ꝛc. 8. Ebendas. 737. — 6

— unerkannte Wohlthat Gottes, daß Gott nicht durch Engel, sondern durch Menschen lehre. 8. Breslau, Seidel. 745. 5

Tactique, la, de l'Infanterie, p. un Officier prussien, av. fig. gr. 8. Dresd. Walther. 787. 1 8

— Navale, ou traité d Evolutions etc. gr. 4. Lps. F. C. W. Vogel. 763.

— ou discipline selon le nouveau Réglement Prussien, av. fig. 8. Frcf. Esslinger. 759. 1 12

Tadel d. Sendschreibens d. Berliners (Fr. Gend) an s. König b. d. Thronbesteigung. gr. 8. Bayreuth, Lübeck. 708. — 4

Tadler, der Zellische vernünftige, oder moral. und satyr. Abhandl. d. in dem gemein. Leben vorfallenden Begebenh. 8. Zelle, Runge. 742. — 20

Tadlerinnen, die vernünftigen, 2 Thle. 8. Basel, Flick, 746. 1 8

Tafel d. Culturgewächse v. Europa, ſ. C. Ritter 6 Karten von Europa.

— d. deutſchen Giftkräuter, Leitfaden f. den Schulunterr. Fol. Nürnb. Gebhard. 805. Rthlr. — 2

— d. Sinnliſe, ſ. Unterberger.

— topograph., v. Acker-Departement. Fol. Brſchw. Vieweg. 808. — 8

Tafel, G. L. F., Polyhymnia. Verſuch e. Ueberſ. auserleſ. Epigramme d. griechiſchen Blumenleſe. 8. Zürich, Orell. 803. 1 —

Tafelgemälde, ein, aus dem ſchwarzen Orden. gr. 8. Düſſeldorf, Schreiner. 795. — 8

Tafeln, neue, über den kubiſchen Gehalt u. Werth des runden b. Anlegung. Bauholzes u. gr. 8. Frankf. Varrentrapp u. W. 789. — 22

— der chemiſchen Nomenclatur, v. Morveau, Lavoiſier, Berthollet u. Fourcroy, a. d. Franz. von F. v. Weidinger. gr. Fol. Wien, Camesina. 1791. — 8

— d. Quadrat- u. Kubikzahlen von 1 bis 1000, nebſt d. abgekürzt. logarithm. u. trigonometr. Tafeln, herausgeg. von F. Meinert. gr. 8. Halle, Hemmerde u. Schw. 790. — 5

— neue trigonometr., ſ. d. Decimaleintheilung d. Quadranten, berechnet von J. P. Hobert und L. Jöcker. gr. 8. Berlin, Realſchulbuchh. 799. 2 12

— — daſſelbe mit franzöſ. Text. gr. 8. Ebend. 799. 2 12

— ſynchroniſtiſche, der Univerſalhiſtorie von Chriſti Geburt ꝛc. 1. Hof, Bärling. 785. — 20

— zur Ueberſicht d. naturl., kürzeſt. und polit. Länderkunde von Neu-Wirtemberg. Fol. Stuttgart, Steinkopf. 801. — 12

Tafinger, Fr. Guil., de castrensibus exercit. imperial. et circular. sacris. 4. Tub. Heerbrand. 765. — 4

— selecta iuris cameralis. 8. ibid. 757. — 5

— de suprema in imperio romano-germanico iurisdictione tempore interregni. 4. Tub. Cotta. 756. — 5

— institutio iurisprudentiae cameralis. II Tmi. 8. maj. ibid. 775-76. 3 8

Tafinger, Wilh. Gli., üb. d. Beſtimm. d. Begriffs d. Analogie d. deutſchen Privatrechts u. d. Grundſätze, daſſelbe zu bearbeiten. 1r Th. 8. Ulm, Wohler. 787. — 8

— üb. die Lehre d. Eigenthumsklage. 8. Nürnb. Felſecker. 785. — 6

— Geſchichte u. Encyklopädie d. in Deutſchland geltenden Rechte. 8. Tüb. Heerbrand. 799. 1 20

— Verſuch e. juriſt. Methodologie. 8. Tübingen, Cotta. 796. — 6

— Lehrſätze d. Naturrechts. 8. Ebend. 795. — 18

— über den Zweck d. deutſch. Polizey- und Cameralrechts. gr. 8. Tüb. Heerbrand. 787. — 5

— de fundamento separandi. 4. Erlang. Palm. 788. — 2

Tag, der geheiligte, eines Chriſten. 8. Cöln, Haas. — 12

— — daſſ. 8. Wien, Kl. Typ. 806. — 8

— der geheil., eines wahren Chriſten. 8. Augsburg, Rieger. 789. — 16

— der d. Geb. geheiligte, eines Chriſten. 8. Breslau, W. G. Korn. 770. — 12

— der, des Heils. 8. Prebd. Typ. 778. — 3

— der ſchöne, ein ruhendes Feſt in der Kirche zu Schottenſtein. 8. Lpz. Graff. 805. — 10

Tag und Nacht, Licht und Schatten, mit Kupf. 6 Thle. 8. Breslau, Buchhelgier. 802. 1 8

Taegio, Fez., de obsidione urbis Ticinensis seu Papiensis, et expugnatione, cura et studio Bern. Peetii. 4. Norimb. Monath. 756. — 4

Tage, die letzten, Friedrich Wilhelms II., Königs v. Preußen, m. A. 8. Leipzig, Sommer. 798. — 8

— 2, eines Schwindſüchtigen, etwas Empfindſames v. L. 8. Hamburg, Buchenröder. 772 — 4

Tageblatt, Leipziger, (als Fortſetz. v. Leipzig, ein Tageblatt ꝛc.) 2r Jahrg. Jun. bis Decbr. 810. 2 Rthlr. 5r Jahrg. 811. 3 Rthlr. a. Leipz. Verkehr. Rthlr. 6 —

Tagebuch f. Liebhaber d. Aſtronomie auf 1793. u. 94. m. K. gr. 8. Nürnberg, Bauer. (Schmidmer.) 93. 6 gr. 94. 8 gr.) — 14

— d. merkwürd. gelehrt. Begebenheiten. 2 Bde. 8. Braunſchweig, Waiſenh. Buchh. 785. 2 —

— griechiſches, v. e. Beobachter ſeiner ſelbſt. (v. J. C. Lavater.) 2 Thle. ll. 8. Leipzig, Weidmann. 774. 75. (1. 8 gr. II. 12 gr.) — 20

— — daſſelbe mit Vignetten. gr. 8. Ebendaſ. 771—75. (à 1 Rthlr. 6 gr.) 2 16

— Breslauiſches, e. Monatsſchr. f. d. Bürger u. Landmann f. 1809. m. K. 4. Breslau, Barth. 2 —

— mus., f. d. Chriſten muſ. Feſt, deſſ. ſ. ſich j. tägl. Gebr. hatte e. Herzenswecker bedienen können, v. C. C. R. 2 Thle. 8. Leipz. Wohlberger. — 4

— v. d. Belagerung d. Feſtung Colberg im J. 1807. m. e. Anh. 12. Berlin, Lillius. 808. — 16

— e. jung. Ehefrau. 8. Stuttgart, Metzler. 780. — 12

— e. neuen Ehemannes. 8. Leipz. Cruſius. (F. C. W. Voigt.) 778. — 12

— e. Entdeckungsreiſe nach d. Südſee, in d. J. 1776-1780. Nach Cookes, Clarke, Gore und King. gr. 8. Berlin, Spener. 781. — 20

— chriſtl. j. Erbauung in d. Morgen- u. Abendſtunden a. alle Tage im Jahre, heraus. v. C. F. Lohdius, und J. F. H. Cramer. 2 Thle. gr. 8. Zittau, Schöps. 809. 2 20

— v. d. Theile d. Feldzugs d. preuß. Truppen am Niederrhein 1793. in verb. d. Herz. v. Braunſchweig-Oels d. Commando üb. dieſ. ſtehrte, nebſt Belegen, 1 Karte u. 4 Plans. gr. 8. Breslau, W. G. Korn. 797. 1 12

— v. d. Einnahme Frankfurts, bis zu Wiedereroberung d. combinirten Armee, m. K. 8. Frankf. Preu. 793. — 18

— Freuden, d. Freude u. d. geſell. Vergnügens f. junge Frauenzimmer und Mannsperſonen, entw. e. Sammt. aller nur erdenkl. Geſellſchaftsſpiele. 8. Wien, Gerold. 798. 1 16

— d. Prozeſſes d. Gemeinen v. England, geg. Warren Haſtings Esq. 3 Stck. a. d. Engl. 8. Weißenburg. (Gräff in Leipz.) 789. — 6

— hiſtor. polit., d. ſächſ. Geſchichte, mit vollſt. genealog. Tabellen d. ganzen Hauſes Sachſen. 8. Leipzig, Heinſius. (Oleditſch.) 785. — 20

— eines Beobachters über d. Belagerung von Glogau. 8. Berlin, Dieterici. 810. — 12

— heiliges, oder Andachtsübungen v. d. lieben Heiligen Gottes a. alle Tage d. Jahres. gr. 8. Inspruck. 742. — 16

— d. helvetiſchen Republik. 2 Bde in 9 Heften. 8. Zürich, Orell. 799. 5 —

— f. Kinder j. lehrreich. u. angenehm. Zeitvertreib. 4 Thle. gr. 8. Breslau, Korn d. ält. 779. 1 —

— d. böhmiſchen Königskrönung Leopolds II. u. Marie Louiſe. 8. Prag, Walenta. 792. — 16

— ausführl., d. jetzigen Krieges zwiſchen Oeſterreich u. d. Pforte. 8. Wien, Stahel. (Schaumburg.) 788. 1 12

— hiſtor., d. Krieges zwiſchen Rußland u. d. Pforte. 8. Wien, Gräffer. 788. — 16

— praktiſches, f. Landſchullehrer z. Einricht. ihrer ſämmtlichen Geſchäfte. 12 Bd. 16—26 Stck. gr. 8. Berl. Gädike. 799. 800. (à 8 gr.) 1 8

— Leipziger gelehrtes, a. d. J. 1780. 81. 82. 83. 84. 85. gr. 8. Leipz. Breitkopf u. H. (80. 81. à 6 gr. 82. 83. 84. u. 85. à 4 gr.) 1 4

— — für 1786—88. gr. 8. Leipz. Beer. (Graff in Weißenfels.) — 18

— — — 1789. gr. 8. Ebend. — 7

— — — 1791—94. gr. 8. Leipz. Beer. (à 6 gr.) 1 6

— — — 1796—805. gr. 8. Leipz. Weidmann. 797—804. (à 10 gr.) 3 8

Tagebuch, Leipziger gelehrtes, f. 1805—7. gr. 8. Lpz. Kummer. (à 10 gr.) Rthlr. 1 6

— über d. Belagerung v. Mainz im J. 1689. ꝛc. 8. Leipz. Wenl. Fleiſcher. 788. — 3

— d. armen Mannes in Toggenburg, ſ. Schriften d. armen Mannes in Toggenburg ꝛc.

— d. 2ten franz. Nationalverſammlung, nebſt Nachr. v. d. merkwürd. Vorfällen in d. Departementern. 6 Monate. gr. 4. Strasb. Akadem. Buchh. 792. 3 8

— e. franzöſ. Officiers, in Dienſten d. polniſchen Conföderation, a. d. Franz. 8. Amſterdam, Voß. 776. — 12

— e. preuß. Officiers v. d. königl. Armee, im J. 1760. 8. Breslau, W. G. Korn. 781. — 6

— ökonomiſches f. Hausväter und Hausmütter. 2 Bde. gr. 8. Halle, Gebauer. 786. 87. (à 1 Rthlr.) 2 —

— Peter des Großen v. J. 1698. bis z. Nienſtädter Frieden, ruſſ. nach d. im Archive befindl. eigenhänd. Handſchr. Peters. gr. 8. Berlin, Decker. (Rottmann.) 773. 2 8

— d. unterm Bande d. Conföderation im J. 1788. angefang. u. b. 1790. fortgeſ. merkw. pohln. Reichstages. 6 Bde. 8. Warſchau, Gröll. 791. 6 6

— d. Reiſe e. Deutſchen, v. Lübeck nach St. Petersburg, im Auguſt 1785. 8. Langenſalze, Zelling. 787. — 5

— e. Reiſe v. d. weſtphäliſchen Gränze bis nach Leipzig. 8. Leipzig, Schneider. 786. — 9

— e. Reiſe u. d. ſüdl. Theil v. Norwegen. 8. Hamb. Bohn. 789. — 16

— vollſtänd. v. d. Reiſe Pabſt Pius VI. nach Wien, beſchr. v. Dini, a. d. Ital. 8. Breslau, Löwe. (Korn d. ältere.) 783. — 8

— e. Reiſe d. d. portugieſ. Provinz Alemtejo im Januar 1797. m. e. Beſchr. d. Stiergefechte in Portugal. 8. Hildesheim, Gerſtenberg. 799. — 10

— e. Reiſe auf d. bis dahin unerſtiegnen Berg Groß-Glockner an d. Grenzen Kärnthens, Salzburgs und Tyrols im J. 1799. m. 1 K. u. Vignetten. gr. 8. Salzb. Mayr. 800. — 12

— e. Reiſe nach Italien im J. 1791. m. K. 8. Mannheim, Schwan u. G. 802. 1 8

— e. Reiſe, die 1781. v. d. Grenzfeſtung Mosdok u. d. innern Kaukaſus unternommen worden. gr. 8. Petersburg, Logan. 797. — 12

— einer Reiſe in d. franz. Schweiz und Italien, m. K. gr. 8. Gießen, Taſche. 807. 1 —

— e. unſichtbaren Reiſenden. 2 Bde. 8. Zürich, Orell. 793. 2 4

m. K. 2 20

— religiöſes, z. Geſchenk f. Kinder, m. Sprüchen und Gedichten auf jeden Tag d. Jahres. 8. Leipz. Sommer. 793. — 8

— d. Revolutionstribunals in Paris. 3 Hefte. 8. Zürich, Ziegler. 794. (I. 14 gr. II. III. à 16 gr.) 1 22

— d. Mannheimer Schaubühne. 6 Hefte. 8. Mannheim, Schwan u. G. 788. 1 8

— — daſſelbe. 6 Hefte. 8. Mannh. Löffler. 786—88. 1 20

— die Mainzer Schaubühne, (v. A. W. Schreiber.) gr. 8. Frankf. Eichenberg. 788. — 16

— d. Seereiſe v. Stade nach Quebeck. gr. 8. Frankfurt. 777. — 3

— d. Blockade d. Feſtung Stralſund und deren Folgen, geſchildert v. e. unterrichteten Augenzeugen, d. d. 9. April 1807. m. 1 Grundriß. 8. Leipz. Gräff. 808. — 12

— unſer, od. Erfahr. u. Bemerk. e. Hofmeiſters u. ſ. Zöglinge a. e. Reiſe d. e. groß. Theil d. fränk. Kreiſes nach Karlsbad und d. Bayern und Paſſau nach Linz, (v. J. M. Fützel.) 3 Thle. 8. Erlang. Palm. 787—91. (à 16 gr.) 2 —

— d. wichtigſten Vorfälle und Veränderungen d. d. kaiſerl. und preuß. Armeen während d. bayerſchen Erbfolgekriegs. 5 Stck. 4. Potsdam, Horvath. 779—82. — 10

— d. Vorfälle im Hannöverſchen ſ. d. Ausbruche d. Feindſeligkeiten zwiſchen England u. Frankreich. 2 Hefte. 8. Wolfenbüttel, Albrecht. 803. — 20

Tagebuch d. Weiſen, m. e. Vorbericht herausg. v. A. F. H. 8. Regensburg, Montag u. Pr. 781. Rthlr. — 12

Tagebücher d. merkwürd. polit. kirchl. u. literar. Begebenheiten vom Tode Friedrichs II. bis z. Friedensſchluß m. d. franz. Republik. 2 Hefte. 8. Leipz. Junius. 799. — 8

Tageregiſter, Annabergiſches trauriges, wegen d. Hexerey. 8. Chemnitz. — 4

Tagesfahrt nach Karlsruhe an der Ammat. 12. Riga, (Hartknoch in Leipz.) 7 4. — 8

Tageszeiten unſer lieben Frauen. 3 Thle. 12. Wien, Monath. 751. — 6

— d. heil. Johann v. Nepomuk. 8. Wien, Ghelen. 782. — 4

— d. allerſel. Jungfrau Maria in 3 unterſchiedl. Zeiten des Jahrs. 12. Cöln, Rommerskirchen. — 4

mit grober Schrift. — 4

— am Vorabend und Tag der Geburt Jeſu. 4. Salzburg, Duyle. 790. — 14

Taitbie, A., Auszug a. d. Hiſtorie alter Zeiten, ſ. Rollin.

— Abrégé de l'Hiſtoire ancienne, v. Rollin.

Tailor, v. Taylor.

Taktik d. Infanterie, d. niedere und höhere, d. Feldverhaltungen d. Convoys ꝛc. nebſt e. Unterricht v. d. Wahl d. Poſitionen und Dispoſitionen, (von v. Mosch d. jüng.) m. 30 Plans. gr. 8. Dresden, Walther. 784. 1 8

Talander, gründl. Einleit. z. deutſch. Briefen nebſt der jetzt üblichen Titulaturen. 8. Jena. 732. — 5

— allzeitfertiger Briefſteller. 3 Thle. 8. Leipz. 732. 1 4

— neu erläut. Briefſteller. 2 Thle. 8. Ebend. 716. 1 —

— ſcherz- und ernſthafte Erquickſtunden, a. d. beſt. Scribenten mit curieuſen Begebenh. angefüllt. 8. Leipz. Weidmann. 702. — 12

— d. franzöſ. Helikons auserleſ. Frühlings-, Sommer-, Herbſt- und Winterfrüchte ꝛc. 8. Ebend. 703. — 20

— neue Einleit. z. deutſch. Oratorie, durch Regeln und Exempel. 8. Jena, Bailliar. 708. — 7

— curiöſe u. hiſtor. Reiſen d. Europa ꝛc. 2 Thle. 8. Leipzig, Weidmann. 721. 1 —

— curiös bequemes Handbuch v. allerh. auserleſ. Sendſchreiben ꝛc. 2 Thle. 8. Ebend. 734—37. — 16

— Trauerreden, Leichenabdankungen ꝛc. 8. Ebendaſelbſt. 705. — 8

— hiſtor. Weltſpiegel, enth. Freuden-, Trauer-, Wunder-Geſchichten ꝛc. 8. Ebend. 714. — 12

Tales of Ossian, v. Ossian.

— of Wonder, v. Lewis.

Taller, G., visum repertum anatomico-chirurgicum, od. gründlicher Bericht v. d. Blutſaugern ꝛc. 8. Wien, Möslé. 781. — 9

Taller, Placidus, Kramladen, in 30 Kirmespredigten. 4. Regensb. 721. 1 8

Talſteelt, ſchwediſche und deutſche Grammatik. 8. Leipz. Gleditſch. 760. — 8

Talu, S., decreta authentica sacrae ritnum congregationis, notis illustrata. 8. Augsb. Rieger. 776. — 12

Tam, Aloys, Agnus Dei, od. d. unſchuld. Jeſus. 8. Augsb. Wolf. 709. — 4

— d. heiligſte Name Jeſus ꝛc. 8. Ebend. 790. — 5

— ebener Weg z. Ewigkeit. 4. Ebend. 710. — 14

Tam, Dr. Joſ. v., vierfaches Kleeblatt, worin m. erwieſ. Beyſpielen 300 Hülfsmittel f. Horn-, Schaaf-, Pferd- und Federvieh enth. m. K. gr. 8. Wien, Trattner. (Tendler.) 764. — 16

Tama, collection de discours, procès-verbaux etc. voyez Collection.

Tändeleyen, erotiſche, (v. K. Müchler.) 8. Halberſtadt, Groß. 802. — 12

— und Erzählungen. 8. Jena, Melchior. (Gabler.) 764. — 6

Täubler, d., ed. Streifereyen in d. Wildniſſe d. Einbildungskraft in d. Werke d. Natur und menſchl. Sitten, a. d. Engl. 2 Thle. 8. Leipz. Schwickert. 7 8. Rthlr. 2 —

Taugel, Erläut. üb. Catechiſiren. gr. 8. Wien, Trattner. 774. — 5

Taugl, F., katholiſches Erbauungsbuch f. d. gemeinen Mann. 8. Salzburg, Mayr. (Tuſch, Grätz.) 794. — 6

Tauk, Frz. Johann Daniel, mehr als Lucretia, e. Begebenh. a. d. wirkl. Welt. 8. Erlang. Brenning. 790. — 8

Tännenberg, M., d. Vater unſer, mit geſund. philoſoph. Augen betracht. 8. Frankfurt, Garbe. (Hermann, Brenner.) 767. — 12

Tannenbauer, Erfahrungen im häuslichen Leben, kein Roman, ſondern eine wahre Lebensgeſchichte. 8. Heilbronn, Claß. 801. — 18

Tannenberg, G. v., Leben Catharina II. von Rußland. gr. 8. Insbruck, Fiſcher. (Böhme, auch Linke in Leipz. in Comm.) 797. 1 6

Tannenberg, G. G., Abhdl. üb. d. männlichen Zeugungstheile d. Vögel, überſ. u. m. Anmerk. v. J. J. A. Schönberg und G. Spangenberg, m. 4 K. gr. 4. Götting, Dieterich. 810. — 12

Tanner, H., select Miscellanies in Prose and Verse for the Improvement and Entertainment etc. 8. Jena, Cröcker. 769. — 16

Tanner, Conr., Betrachtungen z. ſittl. Aufklärung im 19ten Jahrh. 4 Theile. 8. Augsb. Doll. 804—8. (1r 1 Rthlr. 2 gr. 2n Thls 1r Bd. 22 gr. 2n Thls 2r Bd. 1 Rthlr. 4 gr. 3r Bd. 1 Rthlr. 4r Bd. 1 Rthlr. 4 gr.) 5 8

Tanner, J., Lehrbuch d. Metaphyſik m. encyclopäd. methodolog. Bemerkungen z. Behufe d. akadem. Studiums. gr. 8. München, Lentner. 808. 1 —

Tänzer, Joh., d. Damen hohe u. niedere Jagdgeheimniſſe ꝛc. nebſt J. W. Pärſons hirſchgerechter Jäger, m. vielen Kupf. Fol. Leipz. Weidmann. 734. 5 8

— notabilia venatoria. 8. Nürnb. 731. — 5

Tanz- und Ball-Kalender, ſ. Kalender.

Tapeten, e. moral. Wochenſchrift. 12 Duzend. 8. Leipz. Hertel. 733. 3 —

Tapferkeit d. Märkiſchen Adels, ed. d. v. Joachim I. zu Ruppin gehaltene Turnier ꝛc. 4. Frankf. 728. — 6

Taplin, W., vollſtändiges Pferdearzneybuch oder Stallmeiſter. 2 Thle. 8. Leipz. verb. Fleiſcher. 804. 2 12

Tappe, Sylv., Anweiſ. zu chronologiſchen Tabellen. 8. Hildesheim. 728. — 8

— richtige Glaubensprobe. 8. Ebend. 709. — 8

— Licht im Schatten. 8. Ebend. 711. — 5

— wahre Abbild. d. chriſtl. Religion in Glaubensregeln u. Troſtgründen. 8. Hildesheim, Schröder. 740. — 18

— Wahrheit d. chriſtl. Religion. 8. Hannover, Helwing. 735. — 6

— Hauptgründe d. wahren Weisheit und Glückſeligkeit. 4. Hildesheim. 720. — 5

Tappe, W., Handbuch f. Freunde d. verſchönerten Natur, m. K. 8. Duisburg, Bädecker u. K. 807. 1 —

— Anleit. z. Landkarten- und Planenſchrift, m. 16 Vorbildern. 8. Ebend. — 6

— Muſterkarten v. Märkiſchen und Bergiſchen Metallwaaren. 5 Hefte. 4. Ebend. (à 2 Rthlr.) 10 —

— der Sonntag am Brunnen bey Schwelm. 8. Duisburg, Bädecker u. K. — 12

— allgem. erſte Uebungen im mathemat. Zeichnen, mit 12 Kupfertaf. u. d. 2ten Uebungen f. Pflanzenzeichner. m. 17 K. 8. Ebend. 1 20

— 3te Uebungen im Zeichnen, f. Kaufleute u. Fabrikanten, die ihre Geſchäfte in Metallarbeiten haben; auch f. Schmiede u. andere in Metall arbeit. Handwerker. m. 8 K. 8. Ebend. 809. 1 —

Tappe, W., allgem. Uebungen im freyen Zeichnen, m. 120 Kupf. 8. Duisb. Bädecker. Rthlr. 5 12

— Vorübungen im Schreiben u. Zeichnen, m. 12 Kupf. 8. Ebend. — 10

Taquet, Droit public d'Allemagne enrichi d'une compilation de loix fondamentales de l'Empire. VI Vol. 12. Strasburg, Acad. Buchhdl. 784. 5 —

Taranda, Valasco de, philonium pharmaceuticum et chirurgicum. 4. Lips. 714. 1 —

Tardieu, Encyclopédie de la jeunesse, ou nouvel abrégé élémentaire des Sciences et des Arts. II Vol. av. fig. 8. Paris (Sommer à Lpz.) 802. 1 4

Targe, Histoire générale d'Italie, depuis la décadence de l'empire romain jusqu'au temps présent. IV Vol. gr. 12. Paris (Unser à Königsb.) 775. 2 —

Targioni-Tozzetti, O., lezioni di agricoltura, specialmente Toscana. IV Vol. 8. Firenze (Tourneisen Sohn in Paris) 802. 1 18

Tarif des droits d'entrée et de sortie de la République française etc. av. la traduction allem. 8. Strasb. Lavrault. 798. — 14

Tariff d. Zollgefälle üb. die ein- u. ausgehenden Waaren der franz. Republik, a. d. Frz. 8. Neuwied (Gehra in Th. Chr.) 798. — 6

Tariffa generale ossia regolamento de Dazi di sua Maesta Imp. Regia Apost etc. per li suoi State Ereditari di Germani etc. gr. 4. Wien. Gerold. 776. — 12

Tarmini, Renaldi, praktiſch-italieniſche Grammatik. 8. Wien, v. Mösle. 805. 1 8

— Wegweiſer z. ital. Sprache. 8. Wien, Gräffer. (Sommer in Lpz.) 790. — 18

Tarnov, Herm., grammatica hebraea biblica. 8. Rostock, 722. — 6

Tarnov, Joh., comment. in prophetas minores. 4. Lips. Gleditsch. 706. 2 —

— — idem liber. 8. Nördling. Beck. 745. 2 —

Taroc-l'Hombre, d., e. d. feinſten Kartenſpiele ꝛc. 8. Nrnb. Monath u. K. 795. — 3

Taroc à l'Hombre, d. verbeſſerte u. Boſtonſpiel. 8. Berlin, Gädicke. 801. — 6

Taroc-Tappſpiel, d., in ein. Lehrgedicht vorgetragen. 8. Wien, Geiſtinger. — 4

Tartianus, Alex., harmonia evangelica, c. animadversionibus Palthenii. 8. Hamb. 706. — 12

Tartreanz, P., epistola apologetica viri cel. B. L. Tralles advers. Ant. de Haen, in causa de cicutae usu. 8. Mannh. Löffler. 767. — 6

Tarychi, Penai, historia persica. 4. maj. Vien. Camesina. 785. 1 —

Täſch, J. F., Beſchreib. eines inventirten Höheninſtruments. m. K. gr. 4. Bresl. Fr. Korn. 781. — 8

Taſche, Tabelle d. Obſtbaumzucht. Fol. Hannov. Hahn. — 2

— Obſtbaumtabelle, kurze Ueberſicht z. Erzieh. u. Wartung d. Obſtbäume, f. d. Landmann. Fol. Lemgo, Meyer. 801. — 2

Taſchenarzt, der, zur Verlängerung des Lebens. 12. Preß. Schönfeld. 797. — 8

Taſchenatlas v. 24 Charten, nebſt hinreichender Erklärung der jetzigen Veränderungen. 8. Breslau, G. Korn. 806. 2 12

— oder geograph. ſtatiſt. Handbuch v. allen 4 Welttheilen in 42 Charten z. lehrreichen Unterricht d. Jugend. gr. 8. Berl. Weyer. (Sander) 797. 1 8

Taſchenbibliothek, ſ. Denkmahl d. Freundſchaft und Liebe.

— für die Jugend edler Herkunft. m. K. 8. Delmenhorſt. Berth. 808.

Taſchenblätter, topograph. Skizzen z. Topographie einer Landſchaft. gr. 8. Hamb. Perthes. 802. — 6

Taſchenbuch zum Jahr 1795. 8. Bern, Typogr. — 16

— a. d. J. 1797. v. J. K. S—r. 12. Würzb. Riemer. — 6

Taſchenbuch f. 1798. enth. Herrmann u. Dorothea, v. H. W. v. Göthe. m. K. 12. Berlin, (Vieweg in Beſchw.) Rthlr. 1 12
— f. 1799. enth. Maria Stuart, v. Fr. Genz, und d. Rache, v. A. Lafontaine. m. K. 12. Beſchw. Vieweg. 1 12
— f. 1801. enth. 1) Geſch. d. Unruhen in Frankreich während d. Gefangenſchaft d. Königs v. Valois, v. Fr. Genz. 2) 19 lyr. Gedichte v. J. H. Voß. 3) Charlotte Corday, v. J. Paul. m. K. 12. Ebend. 1 8
— f. 1802. enth. 1) Eloiſe, ihr Charakter, Reuien an ihrem Grabe, v. J. G. v. Herder. 2) Eigner Schade macht für andre klug, ein dramat. Sprüchwort v. F. L. Huber. 3) Pauline Dupuis, eine Erzählung ꝛc. v. F. L. Huber. m. K. 12. Ebend. 1 12
— f. 1803. ent. 1) Narciſſus u. Narciſſa, aus e. Handſchr. d. Pentameron v. Roſenhayn, v. Ch. M. Wieland. 2) Ariadne Libera, ein Melodram v. J. G. v. Herder. 3) Mehr Glück als Verſtand, eine Erzählung in Briefen v. F. L. Huber. 4) Suschen v. Aug. Lafontaine, m. K. 12. Ebend. 1 12
— f. 1807. enth. d. Ruſſe in Deutſchland, v. A. v. Kotzebue, u. d. natürliche Sohn, v. F. L. Huber. 12. Tubing. Cotta. 1 8
— f. d. weibl. Adel in Wien a. 1788. 8. Wien, Wucherer. — 16
— akademiſches, z. Nutzen u. Vergnügen f. Studirende, m. K. 2 Bde. 8. Hamb. Vollmer. 793. 1 —
— akademiſches, f. d. Mitglieder d. Akademie d. Wiſſenſchaften zu München f. d. J. 1809. 8. Mund. Fleiſchmann. — 16
— f. Alchymiſten, Theoſophen u. Weiſenſteinforſcher, die es ſind u. werden wollen. 8. Leipz. Hilſcher (Comt. f. Liter.) 796. — 18
— Alſatiſches, a. d. Jahre 1807. u. 1808. Strasb. König. (à 1 Thlr. 16 gr.) 3 8
— anatomiſches, f. Aerzte u. Wundärzte, f. Consbruch u. Ebermaiers allgem. Encyklopädie.
— witziger u. belehrender Anekdoten z. Unterhalt. f. Lacher u. Denker. 2 Bde. 8. Lpz. Schiegg. 801. 1 16
— f. angehende Aerzte u. Wundärzte, üb. d. prakt. Arzneymittellehre in ihrem ganzen Umfange. 4 Thle. 8. Kempten. Nicolovius. 797 – 805. (I. 16 gr. II. u. III. 1. à 20 gr. III. 2. 1 Thlr. 12 gr. IV. enth. d. Zuſätze u. Regiſter über das ganze Werk v. J. D. Henſing. 2 Thlr.) 5 20
Schreibp. I. 20 gr. II. u. III. 1. à 1 Thlr. III. 2. 1 Thlr. 20 gr.) 4 16
— arithmetiſches, für das Königreich Weſtphalen. gr. 8. Marburg, Krieger. 1 —
— d. Arzneymittellehre f. prakt. Aerzte u. Wundärzte, ſ. Consbruch u. Ebermaiers Encyklopädie 9r Thl.
— f. Aufklärer u. Nichtaufklärer f. 1791. m. 14 Kupf. 8. Berlin. Unger. 1 —
— f. alle Menſchen, welche ſchriftl. Aufſätze ohne andere Beyhülfe verfaſſen, Briefe ſchreiben und allerhand Geſchäfte beſorgen wollen. 8. Prag, Diesbach. 801. — 8
— f. Freunde d. klaſſiſchen Autoren. 1r Thl. enth. Sallusts catilinarische Verſchwörung. 12. Tubing. Heerbrand. 804. — 9
— d. Geſchichte, Natur u. Kunſt d. Kantons Baſel a. d. J. 1801 — 6. m. K. 16. Baſel, Flick. — 20
— z. Belustigung ſ. Jedermann. 8. Lpz. Gräff. 781. — 8
— Bergiſches, z. Belehrung u. Unterhaltung, herausgeg. v. W. Aſchenberg m. K. ſ. d. J. 1798. 1800. 1. u. 2. 16. Düſſeld. Danzer (1798. 20 gr. 1800 – 2 à 1 Thlr. 3 gr.) 4 5
— — Fortſetz. deſſelb. in Taſchenbuch f. bildende, dichtende u. hiſtoriſche Kunſt, ſ. W. Aſchenberg.
— bergmänniſches, ſ. Kalender, bergmänniſcher.
— Berliniſches, oder Toilettengeſchenk für Damen, ſ. K. Wachler.
— f. Bienenliebhaber, ſ. Matuſchka.
— f. Bierbrauer, Bierer ꝛc. 8. Heilbronn, Mauſche. 809.
— f. Billardſpieler. 12. Lpz. Sommer. 808. — 18
— f. Billardſpieler. m. K. 8. Wien, Gerold. 801. — 20
— Botaniſches, 12. Lpz. Schäfer. 791. — 10
— Botaniſches, ſ. D. H. Hoppe.
— neues Botaniſches, ſ. D. H. Hoppe.

Taſchenbuch, deutſches botaniſches, für Liebhaber der deutſchen Pflanzenkunde, nach Hoffmann, Roth, Schkuhr ꝛc. bearbeit. 12. Zeitz, Wedel. 809. Rthlr. 1 12
— botaniſches, ſ. Weber u. Mohr.
— f. Brunnengäſte, beſonders für Altwaſſer in Schleſien, e. liter. Nachlaß v. Fuldborn u. Menzel, m. K. 8. Freyberg, Craz u. G. (Breslau, Barth.) 806. 1 —
— f. Brunnen- u. Badegäſte, v. Zwiernlein u. K. G. Kühn f. 1796. 8. Lpz. Leo. 1 8
— f. d. Bürger u. Landmann. 18 Jahrg. 8. Berlin, Hayn. (Rein in Lpz.) 796. — 8
— — deſſen 26 Jahr, oder neues Taſchenbuch. 8. Berl. Lange. 797. — 8
— f. d. Carneval. m. K. 12. Lpz. Leo. 806. 1 12
— f. Charadenfreunde, oder Samml. poet. u. proſaiſcher Sylbenräthſel, als ein Beytrag z. geſellſchaftl. Vergnügen, f. gebild. Leſer. 8. Halle, Hendel. 789. — 6
— d. Chirurgie für angehende prakt. Aerzte u. Wundärzte. 2 Bände. ſ. Consbruch und Ebermaiers Encyklopädie 9r Thl. 11r Bd.
— f. Damen a. d. Jahr 1786. 87. 88. 89. Wien, Wucherer. — 21
— f. Damen, enth. d. Wittwe, a. d. Engl. d. Mrs Robinſon f. d. J. 1789. 12. Wien, Wucherer (Sommer in Lpz.) — 16
— f. Damen, v. Huber, Lafontaine, Pfeffel u. and. m. K. 16. Tübingen, Cotta. 1798 – 1811. (à 1 Thlr. 8 gr.) 18 16
— f. Freunde d. Declamation f. 1806. 12. Hamb. Großmann u. H. 1 12
— demokritiſches, oder Scherz nach d. Ernſte f. d. Jahr 1800. m. K. 8. Erfurt, Hennings. 1 —
— f. Denker u. Denkerinnen. 2 Bde. ſ. Ketzereyen aus allen Fächern d. menſchl. Wiſſens.
— f. Deutſche a. d. J. 1790. m. K. 12. Eiſenach, Wittekind. — 20
— — f. 1796. 12. Ebend. 1 8
— — f. 1797. iſt ein neuer Titel des 1796ger.
— f. Deutſche a. d. J. 1797. m. 12 K. 12. Lpz. Sommer. 1 8
— f. Deutſchlands Töchter. 12. Marb. Krieger. 799. — 6
— diäteliſches ſ. Aerzte u. Nichtärzte, ſ. Consbruch u. Ebermaiers Encyklopädie 5r Thl.
— f. Dichter und Dichterfreunde, enth. Gedichte v. Ramler, Geß, Wezel, Engel, Weiße, (Getter, Kretſchmann, v. Thümmel, Meißner, Müller, Hölty ꝛc. welche nicht in ihren Werken ſtehen. 12 Abthl. 8. Lpz. Dyk. 774 – 81. (à 8 gr.) 4 —
— d. Dichtkunſt, oder Blumenleſe a. d. Gebiete d. vorzügl. Dichter Deutſchlands. 8. Andernach. (Pauli in Coblenz.) — 12
— f. weibl. Dienſtboten, a. 1796. 12. Lpz. Breitkopf. — 9
— d. Edlen u. Schönen, d. frohen Laune u. d. Philoſophie d. Lebens, f. K. F. Pockels.
— nützl., f. Eheleute u. Ehelustige. mit 3 Kupf. 5 Theile. (hatte ſonſt den Titel: Eheſtandsalmanach.) 12. Regensb. Montag u. W. 801. 4 —
— Encyklopädiſches. 8. Hamb. Möller. 782. — 8
— f. Liebhaber engliſcher Anlagen, mit beſonderer Hinſicht a. d. um Leipzig befindl. 12. Lpz. Schäfer (Kühn) 802. — 16
— d. Erfindungen, z. Belehr. u. angenehm. Unterhaltung f. Kinder. 12. Lpz. Sommer. 808. — 12
— f. Eß- u. Trinklustige, m. K. 12. Lpz. Joachim. — 10
— f. Familien, z. Beförder. d. häusl. u. ehelichen Glücks. 12. Frkf. Wehrmann. 803. — 10
— medicin. prakt., ſ. Feldärzte. 8. Leipz. Wenzand. 800. 1 6
— f. Forſt- und Jagdliebhaber, ſ. F. G. Leonhardi Forſt- u. Jagdkalender ꝛc.
— f. Forſt- und Jagdliebhaber, m. K. herausg. von v. Wildungen, ſ. d. Jahre 1794. 95. u. 96. m. K. 12. Marb. Krieger. (à 16 gr.) 2 —
— — f. d. J. 1797. 98. u. 99. m. K. 12. Ebend. (à 20 gr.) 2 12
— — f. d. J. 1800 – 6. 8. Ebend. (à 1 Thlr. 12 gr.) 10 12
— — f. d. J. 1807. herausgeg. v. Wildungen u. Bunſen, mit ill. K. 8. Ebend. 1 12
m. ſchw. Kupf. — 20

Taſchenbuch f. Forſt- u. Jagdliebhaber, herausg. von v. Wildungen, f. d. J. 1808. u. 9. in 1 Bd. m. K. 8. Marb. Krieger. Rthlr. 1 16

— über Fracturen u. Luxationen f. angehende Wundärzte. 8. Berlin, Haude u. Sp. 805. — 12

— f. Geſchichte, Topographie u. Statiſtik Frankenlands. ſ. F. Oberthür.

— f. edle deutſche Frauen, enth. Erzählungen, Geſchichten, Gemälde, Abhandl. über Küche, Kochercy ꝛc. m. K. 2 Bde. 12. Leipz. H. Müller (Sommer) 802. 2 —

gebund. 3 —

— f. edle Frauen u. Mädchen, m. K. u. Muſik. Carlsruh, Müller. 1 8

— f. Frauenzimmer, a. d. J. 1779–84. 12. Berl. Lange. (à 6 gr.) 2 —

— f. Frauenzimmer, a. d. J. 1800. 1. u. 2. 12. Gotha, Ettinger. (à 16 gr.) 2 —

— f. Frauenzimmer v. Bildung, herausgeg. v. Neuffer, f. d. Jahre 1799. u. 800. m. K. 16. Stuttgart, Steinkopf. (à 1 Thlr. 8 gr.) 2 16

— f. Frauenzimmer, v. Eulalia Gutwill. m. K. 12. Lpz. Sommer. 1 12

— f. Frauenzimmer, z. Unterhalt. u. Belehr. m. 15 K. 12. Ebend. 1 —

— f. Frauenzimmer, z. Beförder. d. Reinlichkeit u. d. daraus folgenden Geſundheit ꝛc. 8. Weſel, Bagel. (Hemmerde u. Sch. in Halle.) — 20

— Leipziger, ſ. Frauenzimmer, ſ. Kalender.

— oder Frauenzimmertoilettengeſchenk für 1795. ſ. K. Müchler Toilettengeſchenk f. Damen.

— f. Freunde in Leipzig. 8. Lpz. Herzog. 808. 1 —

— f. Freunde in Dresden ꝛc. m. K. u. Plan. 12. Dresden, Vogel. 810. 1 —

— — deſſelben 2r Thl. Beſchreib. u. Wegweiſer in der umliegenden Gegend, m. K. 12. Ebend. 810. 3 —

ohne Kupf. 1 —

— d. Freunde u. d. ernſtern Unterhaltung, enth. Anweiſung z. Schach, Räthſel u. Charaden, Geſellſchaftsſpiele, Lieder u. Pfänderauflöſ. m. K. 12. Zeitz, Webel. 801. — 8

— f. Freunde d. Freude und d. geſellſchaftl. Geſanges, mit Melodien d. beſt. Tonkünſtler. 12. Lpz. Sommer. 808. 1 4

— d. geſelligen Freude, ſ. Sammlung angenehm. unterhaltender Spiele.

— neues, f. häusl. Freuden, als ein Beytrag zum geſelligen Vergnügen f. gute Familien. 8. Frkf. Behrens. 802. — 16

— kleines, d. Freude, oder frohe Erholungsſtunden f. geſellſchaftl. u. ſittl. Zirkel, enth. Geſänge, Räthſel, Charaden, Sprüchwörter, Pfänder- u. Geſellſchaftsſpiele, Aufſätze in Stammbücher u. Geſundheiten. 16. Hamb. Kratſch u. W. 805. — 12

— immerwährendes angenehm. u. nützl., d. Freundſchaft, Liebe u. d. geſelligen Vergnügens. 8. Breslau. Buchheister. 807. 1 16

— f. Freymaurer u. auch für ſolche, die es nicht ſind, a. d. Ital. 8. Frkf. Fleiſcher. 780. — 6

— f. Freymaurer, 7 Jahrgänge, m. K. von 1798 bis 1805. (h. a. d. Titel: Jahrbuch d. Maurerey) 8. Cöthen, Aue. (à 1 Thlr. 12 gr.) 12 —

— allgem., f. Freymaurer a. d. J. 1808. u. 9. 12. Pappenheim, Seybold. (Gräff in Lpz.) — 16

— neues, f. Freymaurer. 12. Roſtock, Stiller. 801. — 12

— neues Freymaureriſches, v. Meißner, m. K. f. 1802. 12. Freyberg, Craz u. G. — 18

— — f. 1803. 12. Ebend. — 18

— — f. 1804. u. 5. v. J. C. F. Gerlach. 12. Ebend. — 16

— — f. 1806. u. 7. v. ebendemſelben. 12. Ebend. — 18

— z. Beförder. anſtänd. Fröhlichkeit in Zirkeln deutſcher Jünglinge u. Männer, eine Samml. v. paſſenden Liedern u. bekannten Melodien. 12. Magdeb. Creuß. 807. — 10

fein Schreibp. — 12

Taſchenbuch f. Fuhrleute u. Kutſcher. 8. Stuttg. Cotta. 792. Rthlr. — 5

— f. Gartenbeſitzer u. Blumenliebhaber. 8. Leipz. Sommer. 808. — 18

— f. Gartenfreunde, ſ. W. G. Becker.

— f. Freunde d. Gebirgskunde. 8. Götting. Vandenhök. 798. — 12

— d. Geburtshülfe, f. angehende Geburtshelfer, 2 Bde. ſ. Consbruch und Ebermaiers Encyklopädie 6r Theil. 1r u. 2r Bd.

— f. Geiſt u. Herz a. 1801. 12. Ludwigsluſt, Cotta. 1 —

— f. ſchöne Geiſter des ſchönen Geſchlechts für 1808. 12. Carlsruhe, Macklot. 1 8

— gemeinnütziges, f. Jedermann. 1r 2r. ſ. phyſ. ökonom. techn. chem. Kunſtkabinet 2r 3r.

— genealogiſch-geographiſches, für die Jugend. 18. Coburg, Ahl. 791. — 10

— genealogiſch-hiſtoriſch-ſtatiſtiſches, a. 1800. e. Ueberſicht d. 18. Jahrh. 8. Hof, Grau. 1 8

— geographiſches, 8. Bregenz, Brentano. — 8

— f. Freunde des Geſanges, zum Gebrauch bey froh. Mahlen, bey Wein und in traulichen Zirkeln. 2 Thle. b. Stuttgart, Steinkopf. 796. (1r 8 gr. 2r 10 gr.) — 18

Melodien zum erſten Theil. — 16

— d. Brandenburg. Geſchichte und Geographie. 8. Berlin, Schöne. 802. 1 4

— f. luſtige Geſellſchaften, ein Spiel f. die, ſo künſtige Dinge gern vorher wiſſen wollen. 8. Dresden, Hilſcher. 810. — 8

— berliniſches, f. Freunde der Geſundheit, a. d. J. 1785 und 81. gr. 12. Berlin, Nicolai. 1 —

— d. Geſundheit, darinnen in alphabetiſcher Ordnung die gewöhnlichen Krankheiten beſchrieben, u. die leichteſten Mittel angezeigt werden. 8. Straßburg, Akadem. Buchhandl. 784. — 4

— Geſundheits-, für 1801. v. einer Geſellſchaft Wiener Aerzte, m. J. Browns Biographie. 8. Wien, Schaumburg. 1 4

— — f. 1802. m. Joh. Pet. Franks Biographie. 8. Ebend. 1 16

— oder Wegweiſer für Groß-Glogau, zum Gebrauch für Fremde und Einheimiſche. 8. Breslau, Barth. 803. — 20

— f. Gold- Silber- Metallarbeiter, Mahler, Lackirer und Farbenbereiter. 8. Leipzig, Joachim. 802. — 10

— Gothaiſches, ſ. Kalender.

— Göttinger, ſ. Kalender.

— f. Graben-Nymphen, m. K. 8. Wien, Wucherer. — 16

— — a. d. Jahr 1787. 8. Salzb. Mayr. — 4

— d. Grazien, ſ. 1805. v. Juſt. Lafontaine, m. K. Mannh. Kaufmann. 1 12

— d. Grazien, für 1806 — 8, mit Kupfern. 12. Ebend. (à 1 Rthlr. 12 gr.) 4 12

— für Freunde edler Grundſätze für 1792. 16. Berlin, Matzdorf. — 18

— neues hamburgiſches, f. 1802. zur Beförderung froher Laune, Menſchen- und Sittenkunde ꝛc. v. J. F. Schütze, m. K. 16. Hamb. Wenn und M. 1 8

— hiſtoriſches Hamburger, a. 1806, m. ill. K. Hamburg, Vollmer. — 9

— Heidelberger, f. 1809. herausgegeben v. A. Schreiber. m. K. 16. Heidelberg, Mohr und Z. 809. 1 6

— — daſſ. a. d. J. 1810. von ebendemſelben. 16. Mannheim, Löffler. 810. 1 12

— f. junge Herren und Damen in Grecourtſchen Geſchmack. 16. Brſchw. Schröder. 792. — 9

— für Heſſens Töchter, ſiehe Taſchenbuch für Deutſchl. Töchter.

— hiſtoriſches, von F. Laſſaulx. 1r Jahrg. 12. Andernach, Laſſaulx und H. — 12

Taſchenbuch, hiſtoriſches, m. beſond. Hinſicht a. die öſterr. Staaten. 2 Jahrg. m. K. u. Vign. (hat a. d. Titel: Geſch. d. 19. Jahrhunderts.) 8. Wien, Ant. Doll. (Liebeskind in Lpz. in Commiſſ.) 803–6. Rthlr. 7 —

— hiſtoriſches, d. ſchwediſchen Armee f. d. Jahr 1790. 8. Stralſund, Struck. (Gräff in Lpz.) — 9

— hiſtoriſch-genealogiſches, enthält die Geſchichte Ital. m. K. 16. Brſchwg. Schulbuchhdl. 1 8

— hiſtoriſch-genealog. großbrittanniſches, für 1799. ſiehe Kalender.

— von Jacobi und ſeinen Freunden, m. K. f. 1798 und 99. 16. Baſel, Flick. (1798. 1 Rthlr. 99. 20 gr.) 1 20

— für Inſektenfreunde. 8. Leipzig, Schwickert. 781. — 8

— Joſephs II. römiſchen Kaiſers. 8. 789. — 4

— f. d. Kinder Iſrael, oder Almanach für unſere Leute, v. K. Müchler, mit K. 16. Berlin, Schmidt. 803. 1 12

— f. d. deutſche Jugend, herausg. v. J. Glog. 1r–3r Jhg. 16. Fürth, Bureau f. Literatur. (Campe in Nrnb.) 803–5. (à 1 Rthlr. 8 gr.) 4 —

— Leipziger, oder Almanach für die erwachſene Jugend, f. d. J. 1789. und 91. 16. Lpz. Hamann. 1 8

— für die gebildete Jugend, ſ. J. G. Gruber, Vater Wertheld.

— kleines, zur Bildung und Veredlung der Jugend, mit 12 allegor. Spruchwörter-Kpf. für 1802. 12. Leipz. Linke. — 4
m. 1 ill. K. — 8

— f. Jünglinge, d. ſich d. Studiren weihen wollen. 8. Bremen, Förſter. (Müller.) 1 8

— für angehende Juriſten. 8. Nrnb. Biſchoff. (Schuldner.) 783. — 6

— f. Kammerjungfern, Kammerfrauen, Kammerdienerinnen ꝛc. 8. Wien, Kurzböck. 777. — 6

— f. Kammerjungfern und Stubenmädchen f. d. Jahr 1781–83. 12. Ebend. (a. Geiſtinger u. Gerold.) — 12

— Leipziger, d. deutſch. Kartenſpiel enthaltend. 8. Leipz. Enoblech. 811. 1 12

— f. Kaufleute, auf die Jahre 1780–82. 8. Nürnberg, Hauſe. — 15

— f. Kaufleute f. 1804. mit Kupfern. 12. Erfurt, Henninge. 1 12

— f. Kaufleute, welche d. Leipziger Meſſe beſuchen ꝛc. 8. Bremen, Cramer. 792. — 8

— f. d. Einwohner d. Stadt Kiel, f. d. Jahr 1802. 3 und 4. 8. Kiel, Akad. Bchhdl. (à 8 gr.) 1 —

— — daſſ. f. d. Jahr 1810. 8. Ebend. — 12

— für Kinder zur Bildung und zum Sprachunterricht, ſiehe Herrmann.

— f. Kinder, ein Geſchenk a. J. 1782. v. e. Kinderfreunde. 8. Halle, Gebauer. — 12

— kleines, angenehm unterhaltendes, ein Geſchenk für gute Kinder, in ihren Fähigkeiten angemeſſ. Erzähl. 12. Leipz. Sommer. 808. — 12

— zum Nutzen und Vergnügen für Kinder. 8. Stuttgart, Magazin f. Lit. 800. — 10

— für Kinder der Freude. 12. Berlin, Wilhelm Oehmigke. 793. — 8

— f. Kinder und Kinderfreunde, ſ. Almanach für Kinder und Kinderfreunde.

— f. Kinder und Kinderfreunde, ſ. Gemälde, ſittliche, guter und böſer Kinder.

— f. Kinderwärterinnen und f. ſolches Geſinde, das mit Kindern umgeht. 12. Lpz. Sommer. 800. — 6

— klinisches, f. praktiſche Aerzte. 2 Bde. f. Conbruch u. Ebermaiers Encyclopädie 7r Thl. 1r 2r Bd.

— klinisches, für Aerzte und Wundärzte, von Horn. 8. Berlin, Schade. 803. 1 —

— klinisches, f. Aerzte und Wundärzte, von C. Horn und A. Henke. 8. Berlin, Braunes. 807. 1 12

— koburgiſches, zum Nutzen und Vergnügen f. 1792. 12. Nrnb. Bauer. — 16

Taſchenbuch, kosmetiſches, ſ. Schreger.

— ſ. Kosmopoliten und Denker, a. e. altra Manuſcripte Swifts, a. d. Engl. 8. Wien, Wucherer. 788. Rthlr. — 6

— d. neueſten Kriegsbegebenheiten, oder Kriegs-Archiv lesender f. gebildete Leſer aus allen Ständen. 1r–3r Jahrg. f. d. Jahre 1809. 10 u. 11. m. ſchw. und illum. K. 12. Leipz. Goſchen. (1r u. 2r à 3 Rthlr. 2r à 4 Rthlr.) 10 —

— d. Kriegsſprache, für Zeitungs- und Geſchichtsleſer. 8. Prag, Schönfeld. 790. — 5

— Küch- und Haushaltungs-, ſ. Frauenzimmer. 1r Thl. 16. Roſtock, Stiller. 799. — 6

— für Küchen- Garten- Blumen- und Landwirthſchafts-freunde. 8. Halle, Dreyßig. 796. — 4

— ſ. Kunſt und Laune, ſ. 1801. 2 u. 4. mit Kupf. 12. Cöln, Fabricius. 4 —

— für bildende, dichtende und hiſtoriſche Kunſt, ſiehe W. Aſchenberg.

— technologiſches, ſ. Künſtler, Fabrikanten und Metallurgen für 1786. (von J. F. A. Göttling.) 16. Göttingen, Dieterich. — 16

— ſ. Leute, die gern lange leben und geſund bleiben wollen, enth. d. Struvſchen u. and. Noth- und Hülfsapotheken. 32. Zeitz, Webel. 802. — 6

— ſ. Leute, die gern lange leben und geſund bleiben wollen. 8. Leipzig, Sommer. 803. — 8

— Launeburger, zum Nutzen und Vergnügen, ſiehe Kalender.

— Komus, ſ. Freunde der Laune, ſ. Komus.

— der Laune und des Scherzes. ꝛc. 8. Leipzig, Gräff. 806. — 12

— ſ. weiſen und frohen Lebensgenuß, m. 8 K. 16. Altona, Hammerich. 802. — 16

— d. Lebensklugheit, enth. Orenſtiernas Weisheitslehren. 16. Zeitz, Webel. 803. 1 4

— ſ. Lebensweisheit und Lebensgenuß. 12. Lpz. Linke. 809. — 18

— ſ. 1801. ſ. Freunde d. ſcherzhaften und angenehmen Lectüre, m. Beytr. v. C. L. Heſſelt, Buri, Caroline Maiſch und Wilhelmine Müller, m. K. 12. Pforzheim, Müller. — 16

— Leipziger, 1809. 10. ſiehe Borde, la, Reiſe in Spanien.

— d. letzte, a. d. 18. Jahrh. od. d. Menſchlichkeiten d. deutſchen Muſenalmanache. 8. Dresden, Arnold. 800. — 18

— für Leute, die ſich vergnügen wollen. 8. Halle, Dreyßig. 790. — 4

— ſ. luſtige Leute von edler Denkungsart. 2 Thle. 8. Lüneb. Lemke. (Herold und W.) 785–86. 1 —

— d. Liebe, ſiehe C. Müller Amors Geburts- und Lebenslauf.

— d. Liebe und Freundſchaft, ſ. d. J. 1801–11. m. K. 12. Frkft. Willmanns. (à 1 Rthlr. 12 gr.) 16 12

— d. Liebe und d. Frohſinns, ſ. Karl Müchler.

— f. Liebende a. 1810. herausg. von Baggeſen. 12. Tüb. Cotta. 2 —

— ſ. d. neueſte Literatur und Philoſophie. 12. Frankfurt, (Schwan u. G. in Mannheim.) 786. — 7

— für Freunde der deutſchen Literatur in Rußland, f. d. Jahr 1802. 8. Riga, Müller. (Meinshauſen.) — 16

— ſ. die Verehrer d. ſchönen Literatur ꝛc. herausgeg. v. d. geſchätzteſten Schriftſtellern. 3 Bdchen. m. K. Taſchenformat. Frkft. Körner. 810. 2 —

— ſ. Lotteſpieler, oder gründliche Anweiſung z. Lotto-Spiel. 8. Nrnbg. Bauer. (Schuldner.) 802. — 4

— erwachſ. Mädchen gewidmet, ſ. Bürger, Eliſe.

— d. höhern Magie, von einem Mitgliede d. aſiatiſ. Bauherrn-Loge. 8. Altona, Petersen. 804. — 16

— magiſch-phyſikaliſches, od. natürl. Zaubereyen ꝛc. 8. Ilm, Stettin. 798. — 12

— ſ. denkende Männer u. gute Bürger. 12. Nrnb. Schneider u. W. 794. — 6

Taſchenbuch d. Maſken, m. K. 18. Mannheim, Kaufmann. Rthlr. — 12

— maureriſches, a. d. J. 5803. 4. 5. 6. 4 Jahrgänge. 16. Berlin, Schmidt. 5–5r à 1 Rthlr. 12 gr. 6r 1 Rthlr. 8 gr.) 5 20

— gem. nützliges jährliches Sachſen-Coburg-Meinungſches, 8. 80.?. — 18

— f. jede Klaſſe von Menſchen, auf alle Tage des Jahres brauchbar. 8. Wien, Sammer. — 18

— f. gute Menſchen. 16. Berlin, Franke. 801. — 16
(broch. 18 gr. geb. j. 1 Rthlr. bis 1 Rthlr. 4 gr.)

— militäriſches, a. d. Jahre 1779 u. 80. mit 8 Kupf. 12. Lpz. Cruſius. (F. C. W. Vogel.) 2 —

— militäriſches, f. junge Officiere, m. K. 8. Bayreuth. 796. 1 12

— militäriſches, für d. J. 1801. 8. Berlin, Himburg. 1 —

— militäriſches, herausg. v. e. öſterreich. Officier für d. J. 1809. 12. Wien, Kaulfuß. (Rötzl.) — 12

— der neueſten engliſchen u. franz. Moden, m. K. Frankf. Jäger. 789. — 9

— muſikaliſches, herausg. v. Jul. u. Ad. Werden, m. Muſik v. W. Schneider, f. d. J. 1803 u. 5. 12. Penig, Dienemann. (à 1 Rthlr. 16 gr.) 5 8

— f. Mütter und Kindermärterinnen, die erſte Wartung und Sorgfalt d. Kinder betreffend. 16. Lpz. Sommer. 808. — 6

— f. Freunde u. Freundinnen d. Nachdenkens. 8. Frankf. (Andig in Straßb.) 781. — 4

— d. deutſch. Reichs, od. Deutſchlands Nationalkalender, z. gründl. Kenntn. d. jetz. Zuſt. aller deutſch. Staat. u. Länd. f. d. Jahre 1795, 96 u. 98. 8. Leipz. Jacobäer. (95 od. 1r Jahrg. compend. Statiſtik v. Deutſchland überh. u. d. öſterreich. Staaten insbeſond. 20 gr. 96 od. 2r Jahrg. Mainz, Cöln u. Trier. 16 gr. 98 od. 3r Jahrg. Bayern und Sachſen 16 gr.) 2 4

— f. Natur- u. Gartenfreunde, m. K. a. d. J. 1795—1806. 12. Tübing. Cotta. (à 1 Rthlr. 8 gr.) 16 —

— Neuburgiſches, m. K. u. Kart. 3r Jahrg. 8. München, Fleiſchmann. 810. 1 12

— f. Neuveredlichte, ſ. Heyrathsgeſchenk.

— Niederrheiniſches, ſ. Liebhaber d. Schönen u. Guten, zu. Darſtell. d. d. Düſſeldorfer Bildergallerie v. Heß, herausg. v. Fr. Mohn, f. d. J. 1799. 1800. 1. 2. 3. u. 5. 12. Düſſeldorf, Schreiner. (à 1 Rthlr. 20 gr.) 11 —

— — dieſelben 6 Jahrg. m. vorzügl. Kupferabdrücken. (à 2 Rthlr. 16 gr.) 16 —
die Kupferſammlung aller 6 Jhge ohne Beſchr. einzeln. 9 —

— niederſächſiſches, ſ. 1801. 16. Hamburg, Campe. — 22

— z. Nutzen u. Vergnügen, f. d. J. 1776—93. m. K. 16. Götting. Dieterich. (à 12 gr.) 9 —

— f. Officiere, m. K. gr. 8. Braunſchw. Schulbuchhandl. 791. — 12

— f. Officiere im Felde. 8. Leipz. Hilſcher. (Compt. für Lit.) 793. — 8

— f. Officiere d. leichten Infanterie. 12. Warſchau, Wilke. 796. — 12

— f. junge Officiere, m. K. 8. Berlin, Schöne. 798. — 16

— ökonomiſches, f. Hausväter u. Hausmütter. 8. Leipz. Linke. 795. — 16

— ökonomiſches, f. Frauenzimmer, od. Anweiſ. z. Selbſtunterricht aller Arten v. Confekt u. Backwerk, u. z. Einmachen d. Baum- u. Gartenfrüchte. 12. Halberſtadt, Groß. 804. — 15

— ornithologiſches, od. Samml. getreu u. d. Natur copirter Vögel, nebſt Erklär. ſie zu fangen, zu pflegen u. im Geſang abzurichten, m. K. 8. Breslau, Schall. 804. — 14

— orthographiſches, 8. Bregenz, Brentano. — 8

— hiſtoriſch-nahrhaftiſches v. u. f. Oeſterreich, enth. 1) hiſt. nahrh. Reiſe d. Oeſterreich v. J. A. Schultes; 2) Denkwürdigk. a. d. Geſch. d. öſtr. Monarchie a. jed. Tag d. Jahrs v. G. A. Grieſinger, m. K. 8. Wien, Degen. 804. Rthlr. 1 4
Schreibp. 1 16

Taſchenbuch, öſterreichiſches, m. Gedichten u. Aufſätzen v. Haidka, Hinsberg, Caroline Pichler, Ratſchky, Retzer, Streckfuß u. and. m. K. f. d. J. 1801—5. 12. Wien, Pichler. (à 1 Rthlr.) 5 —

— — daſſ. f. 1806. 12. Ebend. 1 4

— pädagogiſches, f. Aeltern, Erzieher, Lehrer u. Kinderfreunde. 8. Leipz. Leo. 804. — 6

— patriotiſches, auf alle Jahre, f. Freunde u. Freundinnen d. Vaterlandes, m. 8 illum. K. (v. K. Fr. Hofmann) (iſt d. Fortſ. d. Buchs: d. Menſch v. Anbeginn). gr. 12. Leipz. Kruder u. Hoffm. 811. 1 12

— — daſſelbe, ſ. auch Kinderfreund, patriotiſcher.

— Penelope, ſ. Th. Hell.

— f. Liebhaber d. Pferde, a. d. Engl. 8. Leipz. Heinſius. (Siebliſch.) 781. — 5

— neues, f. Pferdefreunde, Pferdeärzte u. Beſchlagſchmiede ꝛc. (v. K. J. Buſchendorf) m. K. 8. Leipz. Pott. (Ruff in Halle.) 801. — 18

— neues Leipziger, f. Pferdeliebhaber, enth. d. Lebensgeſchichte d. mecklenburg. Stute Amante, herausg. v. Val. Trichter. 2 Thle. m. K. 8. Leipz. Seeger. 801. (à 1 Rthlr. II. 18 gr.) 1 18

— f. Pferdeliebhaber, u. f. Perſonen, welche zu Pferde reiſen, od. eine Pferde halten. 8. Lpz. Sommer. 808. — 8

— d. Pharmacie, f. Aerzte u. Apotheker. 1r Bd. f. Conbruch u. Ebermaiers Encyklopädie 5r Th. 1r Bd.

— d. Philoſophie f. 1783, m. K. 16. Nürnb. Felſecker. 782. — 16

— z. Philoſophie d. Lebens, d. Umgangs u. d. Lebensgenuſſes z. Bildung d. Menſchheit, vorzügl. d. Jugend beyder Geſchlechter. 8. Brdg, Ferſtl. 805. — 16

— phyſiognomiſches, f. 1781. 8. Lpz. Schneider. 780. — 8

— — ſ. Almanach, phyſiognomiſcher.

— phyſiologiſches, f. Aerzte u. Liebhaber d. Anthropologie, ſ. Conbruch u. Ebermaiers Encyklopädie 2r Th.

— f. Freunde d. Poeſie d. Sudens 1r. 16. Berlin, Hitzig. 809. — 18

— poetiſches, herausg. v. Böhlendorf u. Gramberg, m. K. f. 1803. 12. Berlin, Fröhlich. (Dunker u. H.) 1 12

— poetiſches, f. 1806, herausg. v. Fr. Schlegel. 12. Berlin, Unger. 1 8

— f. angehende Praktiker in d. preuß. Juſtizhöfen. 8. Halle, Renger. 797. — 1?

— f. Prediger u. Candidaten d. Predigtamts, v. F. C. H. Kör. 8. Leipz. Paul Vogel. 805. — 2?

— hiſtor., f. Prediger u. Schullehrer u. and. Freunde und Beförderer d. Kirchen- u. Schulweſens in d. Herzogth. Schleswig und Holſtein f. d. Jahre 1801, 2 u. 3. 12. Schleswig, Röhß. (801. 16 gr. 2. 3. à 12 gr.) 1 16

— hiſt.-ſtatiſt.-u. geograph., f. d. preußiſch-brandenburgiſchen Staaten. 8. Stettin, Kaſſke. 799. — 14

— f. Freunde d. Privattheaters. (hatte ſonſt d. Tit. Luſtſpiele f. Privattheater.) 8. Lpz. Sommer. 800. — 12

— Raſtadter, f. 1812, herausg. v. W. A. Schreiber, m. K. 12. Mannheim, Schwan. — 15

— tägliches, für Rechtsgelehrte in d. preuß. Staaten für 1794. 8. Bayreuth, Lübeck. — 16

— d. Receptirkunſt f. angehende Aerzte. 8. Wien, Gerold. (Liebeskind in Lpz. in Commiſſ.) 804. — 16

— d. medicin. chirurg. Receptirkunſt, ſ. Conbruch u. Ebermaiers Encyklopädie 6r.

— f. Regenten u. Staatsmänner, a. Friedrichs u. Stanislaus geſamml. a. d. Franz. 8. Tübing. Heerbrand. 797. — 16

— des deutſchen Reichs, od. Deutſchlands Nationalkalender. ſ. weiter oben.

— e. e. Reiſe v. St. Petersburg bis Moskau, nebſt einem Anhang üb. d. landesübl. Reiſearten und ihren Koſtenbetrag, a. d. Ruſſ. m. K. 12. Lpz. Gräff. 805. 1 4

Taschenbuch d. Reisen, od. unterhalt. Darstell. d. Entdeck. des 18ten Jahrh. in Rücks. d. Länder-, Menschen- u. Productenkunde, f. jede Klasse v. Lesern, v. C. A. W. v. Zimmermann, m. K. 1r—7r Jahrg. f. 1802—8. 12. Lpz. Gerh. Fleischer. (à 2 Rthlr.) Rthlr. 14 —
— — 8r—9r f. 1809 u. 10. jed. in 2 Abth. 12. Ebend. (d. Abth. à 2 Rthlr.) 8 —
— für Reisende. 8. Hamburg, Möller. 782. — 16
— — — 8. Berlin, Hesse. 784. — 12
— — — 1r Bd. 1r Abschn. 8. Halle, Dreyßig. 792. — 4
— — — s. J. C. Fick.
— — — und Correspondenten, v. S. H. Lampe. 12. Berlin, Franke. 802. 1 —
Postpap. 1 16
Velinpap. 2 12
— — — d. Deutschland u. d. angrenz. Provinzen v. J. B. Engelmann, m. 1 Karte. 8. Frankf. Willmanns. 807. 2 16
— — — welche gründl. Menschenkenntnisse erlangen, und sich u. ihrem Vaterlande nützl. werden wollen, voll interess. Lokalbemerkungen und Wahrheiten. 12. Leipzig, Sommer. 800. — 16
— für Liebhaber d. Reitkunst, m. K. 16. Frankf. Behrens. 797. — 14
— rheinisches, f. d. J. 1810 u. 11. (b. a. d. Tit. großherzogl. hess. Hofkalender.) 12. Darmstadt, Leske. (à 1 Rthlr. 12 gr.) 3 —
— rheinisches, f. Freunde d. Poesien, m. K. u. Musik, f. d. J. 1809. 12. Mannheim. Bruder. — 20
— f. Roßärzte u. Pferdeliebhaber. (b. a. d. Tit. Roßarzneybuch f. Bereiter.) 12. Stuttgart, Magazin f. Lit. 799. — 8
— f. d. Schaubühne a. d. J. 1775—91. m. K. 16. Gotha, Ettinger. (à 16 gr.) 11 8
— — f. 1792. 93. 94. m. K. 16. Ebend. (à 20 gr.) 2 12
— — f. 1796, nebst d. Nachtr. v. 1795, m. K. 16. Ebendaselbst. — 20
— — f. 1797. 98. 99 u. 1800, m. K. 16. Ebend. (à 20 gr.) 3 8
— f. Schauspieler u. Schauspielliebhaber, m. K. 12. Offenbach, Brede. 779. — 18
— f. Schauspieler u. Schauspielliebhaber f. 1806, m. K. 12. Erfurt, Henningé. — 20
— f. Scheidekünstler, s. Almanach.
— d. Scherzes u. d. guten Laune f. Freunde fröhlicher Stunden. 8. Prag. Volk. 802. — 18
— f. Freunde des Scherzes u. d. Satyre, angef. v. J. D. Falk, fortgef. v. Janus Eremita, mit 12 illum. K. 12. Lpz. Sommer. 801. 1 18
— f. Liebhaber u. Liebhaberinnen d. Schönen u. Angenehmen, ist ein Jahrgang d. Taschenbuchs für Kunst u. Laune, Cöln, Fabricius.
— für Freunde des Schönen u. d. Unterhaltung, m. 7 K. 12. Leipz. Sommer. 808. 1 8
— Leipziger, f. Freunde u. Freundinnen d. Schönen und Nützlichen, besonders f. edle Gattinnen u. Mutter u. die es werden wollen, m. K. 6 Thle. od. Jahrg. 1800. 2. 4. 5. 6. 7. 12. Leipzig, Hinrichs. (I—IV. à 1 Rthlr. 4 gr. V. 1 Rthlr. 6 gr. VI. 1 Rthlr. 16 gr.) 7 14
— f. die Erhalt. u. Verbesserung d. Schönheit. 8. Stuttgart, Magaz. f. Lit. 804. — 6
— f. Schützengesellschaften. m. K. 12. Leipz. Böhme. 795. — 16
— f. Soldaten, s. J. G. Hoyer.
— f. Spaziergänger z. Nachdenken. 8. Berlin, Maurer. 784. — 5
— gesellschaftl. Spiele u. Vergnügungen, v. K. F. Tzschucke, f. d. J. 1800. 1. u. 2. 8. Berl. Schöne. (800. 18 gr. 801. 21 gr. 802. 1 Rthlr.) 2 15
— f. Stadtverordnete, Magistratspersonen u. alle, die mit städtischen Angelegenheiten in Verbindung stehen, für 1810. 8. Berlin, Maurer. — 20

Taschenbuch, statistisches, 12. Lingen, Jülicher. 788. Rthlr. — 18
— f. junge Strickerinnen. 12. Nürnb. Stein. 1 6
— tägliches, f. Landwirthe u. Wirthschafterinnen, herausg. v. Schnee, f. 1811. 8. Halle, Hemmerde u. Schw. — 18
— tägliches, f. alle Stände, f. d. J. 1792. bis 1811. m. K. 8. Gotha, Ettinger. (à 16 gr.) 12 16
— tägliches, f. 1809. f. die elegante Welt. 12. Leipzig, Herzog. 1 —
— tägliches, f. 1809. f. Geschäftsmänner. 12. Ebend. 1 —
— f. Freunde u. Freundinn. d. Tanzes. 2 Thle. s. Kattfuß Choregraphie.
— f. Liebhaber d. Tanzkunst, od. neue Cassenetänze, mit vollstimm. Musik. Coburg, Sinner. 1 8
— f. Tanzlustige. 12. Mannh. Schwan. 806. — 4
— f. Theater a. 1796. m. K. 12. Mannh. Kaufmann. 1 —
— f. d. Wiener Theater. 8. Wien. Trattner. 777. — 16
— f. d. Wiener Hof-Theater, s. Taschenb. Wiener Hoftheater.
— z. Kanzelbildung f. Theologen. (hat a. d. Titel: J. C. Vollredung Gedanken üb. Anstand d. Predigers auf der Kanzel.) 8. Leipzig, Weitger. 796. — 4
— f. Tintenliebhaber, od. gründl. Unterricht alle Arten Tinte zu machen ꝛc. Leipz. Schwickert. 795. — 10
— f. Tirol u. Vorarlberg. 12. Inspruck, Fischer. 806. — 4
— f. Liebhaber lustig. Tischgesellschaften, ist d. Taschenbuch geselligen Spiele v. K. F. Tzschucke.
— f. mus. Tischgesellschaften, vorzügl. beym Dessert zu gebrauchen. 12. Potsdam, Horvath. 806. — 12
— — dasselbe mit d. Melodien zu d. Liedern. Ebend. 1 6
— — dess. 2s B. (a. unt. d. Titel: Büchlein f. Freuden geselliger Zirkel.) 12. Altona, Brechtold. 797. — 10
— f. Tabaksliebhaber od. Nicotiana, z. Unterhaltung f. Tabaksraucher u. Schnupfer, e. klein. Beytr. z. Gesch. d. Gewohnheiten u. des Luxus, m. K. 8. Berlin, Maurer. 801. 1 8
— zum Nutzen u. Vergnügen d. Tabaksraucher u. ihre Freunde. 8. Regensb. Montag u. W. 800. — 14
— f. Tollhäusler. 8. Stadt am Hof, Daisenberger. 808.
— überflüssiges, f. d. J. 1800 u. 1801, herausgegeb. v. J. G. Jacobi, m. K. 12. Hamb. Perthes. (à 1 Rthlr. 16 gr.) 3 8
— d. Wiener Universität, herausg. v. A. Phillebois, f. 1803 u. 5. Wien, Gerold. (à 16 gr.) 1 8
— unterhaltendes, m. K. 12. Leipz. Sommer. 804. — 20
— — a. d. J. 1803, m. K. 12. Ebend. 1 —
— z. Unterhaltung, m. K. 12. Augsb. Bürglen. — 16
— z. angenehmen u. nützlich. Unterhaltung. 2 Bde. 8. Hamb. Matthiessen. 786. 1 12
— z. geselligen Unterhaltung. s. K. Müchler.
— z. gesellschaftl. Unterhaltung, m. K. 12. Mannheim, Kaufmann. 795. 1 —
— z. belehrenden Unterhaltung f. die Jugend auf 1797, m. K. 12. Bayreuth, Lubeck. — 16
illum. 1 4
— neues, zur nützl. u. angenehm. Unterhaltung f. wißbegierige Jünglinge u. Mädchen, in 3 Abschn. 8. Grätz, Tusch. (Mayr in Salzb.) 792. — 10
— histor. literar. f. d. Vaterland u. s. Freunde, m. K. 12. Mainz, Sartorius. (Benj. Fleischer in Leipz.) 790. — 16
— vaterländisches, f. Freunde d. Guten u. Schönen, z. Unterhaltung u. Belehrung, m. K. gr. 8. Frankf. Jäger. 805. 2 —
— für Freunde vaterländischer Gegenden, s. Streifzüge, malerische, durch die interessantest. Gegenden um Wien.
— z. Beförderung d. Vaterlandsliebe, s. C. G. Salzmann.
— f. d. Verdauungsgeschäfte. 8. Spaßhausen. (Böhme in Leipz.) 785. — 10

Taſchenbuch f. Vergnügen, Lieder u. Spiele. 8. Halle, Dreyſig. Rthlr. — 6
— zum geſelligen Vergnügen, m. K. u. Muſik, herausg. v. Wilh. Gli. Becker. 1791. 92. 93. 94. 12. Leipz. Voß. (Gleichtitſch) (791. 16 gr. 792. 1 Rthlr. 4 gr. 793. 794. à 1 Rthlr. 8 gr.) 4 12
— — f. 1795. bis 1805. 12. Ebend. (à 1 Rthlr. 8 gr.) 14 16
— — f. 1806. 7. 8. 9. 10. u. 11. 12. Ebend. (à 1 Rthlr. 16 gr.) 10 —
— ein kleines, zum nützlich. Vergnügen. 8. Mannheim, Löffler. 793. — 8
— für Verliebte, ſ. in Romanen.
— od. Verzeichniß von medicin., botan., phyſikal., anatom. u. alchymiſt. Büchern. 8. Bresl. W. G. Korn. 787. — 10
— d. deutſch. Vögelkunde, od. kurze Beſchreib. aller Vögel Deutſchlands, m. 77 illum. Kpf. von Meyer u. Wolf. 2 Thle. gr. 8. Frankf. Willmanns. 810. 10 —
— f. 1802. die Wartburg, ein Gedicht, ſ. Stieglitz.
— f. edle Weiber u. Mädchen, a. die Jahre 1801—5. herausg. von Wilhelmine Müller, geb. Maiſch, m. K. 12. Carlsruh, Müller. (a. Erhard in Stuttg.) 3 12
— — daſſelbe f. 1806. m. K. 12. Ebend. 1 —
— von Weimar, Neujahr u. Oſtern 1801. herausgeg. von K. L. v. Seckendorf. 12. Weimar. (Gädicke in Berlin.) (à 1 Rthlr.) 2 —
— f. Weimar, a. d. J. 1805. enth. die Feyerlichkeiten in St. Petersburg u. Weimar bey Gelegenheit d. Vermählung u. des Einzugs d. Erbprinzen Karl Friedrich v. Weimar u. Maria Pawlowna v. Rußland, m. illum. u. ſchw. K. 12. Weimar, Hoffmann. 2 —
— f. Weintrinker, ſ. Weinkenner.
— d. Weisheit, für junge Freunde derſelben. 1r Bd. 8. Leipzig, Rein. 800. — 12
— der allgemein. Weltgeſchichte u. Geographie. 8. Berlin, Schone. 801. 1 —
— f. Freunde d. allgemeinen Weltkunde, f. d. J. 1798. 99. u. 1801. mit K. 8. Quedlinb. Ernſt. (798. 1 Rthlr. 799. u. 801. à 1 Rthlr. 4 gr.) 3 8
— der Welt- u. Lebensklugheit. 8. Leipzig, Sommer. 811. 1 —
— weſtphäliſches, herausg. v. Horſtig u. von v. Ulmenſtein, f. 1801. m. K. 16. Minden, Kerker. 1 6
— weſtphäliſches, ein Neujahrsgeſchenk f. gebild. Jünglinge u. Jungfrauen, herausgegeb. v. C. W. Spieker. 32. Halle, Waiſenhausbhdl. 808. — 18
— Wiener, f. Nutzen u. Vergnügen a. d. Jahr 1786. aus Meißners Bianka Capello. gr. 12. Leipz. Graffe. — 20
— Wiener, f. 1803. 1r Jahrg. enth. hiſtoriſch-mahleriſche Reiſe durch Iſtrien u. Dalmatien, u. d. Franz. v. Caſſas u. la Vallee, m. 17 K. 12. Wien, Degen. 1 16
— — 2r Jahrg. f. 1804. enth. hiſtoriſch-mahleriſche Reiſe durch Syrien, Phönicien u. Nieder-Aegypten, u. d. Franz. v. Volney, Caſſas u. du Theil, m. 21 K. 12. Ebend. 1 16
— — 3r Jahrg. f. 1805. enth. d. Fortſetzung d. Reiſe durch Syrien ꝛc. m. 21 K. 12. Ebend. 1 16
— — 4r Jahrg. f. 1806. enth. hiſtoriſch-mahleriſche Reiſe durch Neapel u. Sicilien, u. d. Franz. v. St. Non, Desprez, Robert u. Chaſtelet, nebſt and. intereſſ. Aufſ., mit 20 K. 12. Ebend. 1 16
— — 5r Jahrg. f. 1808. enth. Schilderung des Ottomanniſchen Reichs nach Mouradgea d'Ohſſon u. and. intereſſant. Aufſ., m. 12 K. 12. Ebend. 1 16
— — 6r Jahrg. f. 1809. enth. hiſtoriſch-mahleriſche Reiſe durch Griechenland nach Choiſeul-Gouffier u. and. intereſſ. Aufſ., m. 12 K. 12. Ebend. 1 16
— Wiener Hoftheater-, 4 Jahrg. mit Kupf. u. Portr. 12. Wien, Wallishauſſer. 806-7. (jeder Jahrg. einzeln 1 Rthlr. 16 gr.) 5 8
— — deſſelben 5r—7r Jahrg. auf 1808—10. 12. Ebendaſ. (à 2 Rthlr.) 6 —

Taſchenbuch f. Freunde des Witzes u. d. Laune f. Nutzen u. Vergnügen f. freundſchaftl. Zirkel, m. K. 1r Jahrg. 8. Berlin, Oehmigke d. jung. 811. Rthlr. — 20
— f. die deutſch. Wundärzte, m. K. für 1783. 84. u. 85. u. Altenb. Richter. (Akadem. Buchhdl. in Jena.) — 16
— — f. 1786—88. 8. Ebend. — 12
— — f. 17 9. 8. Ebend. — 12
— — f. 1790. mit d. Hauptregiſter. 8. Ebend. — 18
— — f. 1791—95. od. Fortſetzung, f. J. A. Walz medicin. chirurg. Aufſätze. 2 16
— f. Wundärzte. 2 Bde. 8. Leipz. Sommer. 811.
— f. Lehrlinge d. Wundarzneykunſt. 8. Wolfenbüttel, Albrecht. 799. — 12
— tägl., f. alle Stunde in d. Herzogth. Würtemberg ꝛc. 8. Bayreuth, Lübeck. 799. — 16
— für junge Zeichner a. 1801. u. d. engl. the compleat drawing-book, m. K. 12. Berlin, Maurer. 1 8
mit 4 illum. Landſch. 1 16
— f. junge Zeichner u. Mahler f. Unterricht u. f. Uebung, mit 20 ſchw. u. 4 illum. K. 4. Quedlinb. Ernſt. 811. 1 —
— f. Zeitvertreib ſ. muntere Geſellſchaften. 12. Marburg, Krieger. 800. — 4
—, ſ. auch Almanach, ſ. auch Kalender.

Taſchenbüchlein, neues, f. Beförd. d. Freude d. geſell. Vergnügens ꝛc. ſ. C. F. G. Langbein.
— kleines, für meine jugendl. Freunde u. Freundinnen. 8. Hamburg, Matthiesen. 784. — 5
— f. neuen Jahre für Jünglinge u. Mädchen. 8. Bern, Typograph. Soc. 795. — 12
— naſſauiſches, mit Notizen a. d. Landesgeſchichte. 800 bis 802. 18. Hadamar, Gelehrte Bhdl. (à 2 gr.) — 6
— f. Nutzen, Vergnügen u. Unterhaltung. 12. Stuttgart, Magaz. f. Lit. 802. — 5
— poetiſches, ſtatt aller Muſenalmanache. 3 Jahrg. 8. Hamb. Neuß. 780—82. — 12
— neues unentbehrlich., für Weinkäufer u. Weintrinker, um d. Verfälſchung zu entdecken ꝛc. 8. Neuburg. (Joachim in Leipz.) 805. — 12
Taſchencomponiſt, der, od. Anweiſ. in einigen Minuten Anglaiſen, Walzer od. Ecoſaiſen f. d. Fortepiano zu componiren, ohne e. Note ſchreiben zu können u. ohne muſikal. Kenntniß zu beſitzen. 8. Leipz. Joachim. 1 8
Taſchengefährte, der, f. Freunde der ſcherzenden Muſe. 12. Wien, Rehm. 810.
Taſchengeſellſchafter f. 1804 enth. proſaiſche u. poetiſche Aufſätze, m. 7 K. 12. Wien, Degen. — 8
Taſchengratulant für Menſchen v. guten Ton, auserleſ. Wünſche und Denkſprüche an Neujahrs-, Namens- u. Geburtstagen bey Hochzeiten, Kindtaufen ꝛc. 8. Leipzig, Joachim. — 16
Taſchenkalender, kleiner, für 1804, m. K. 32. Stuttg. Löfflund. — 9
— Frankfurter, für d. J. 1781 bis 1811, mit Kupf. 16. Frankf. Jäger. (à 8 gr.) 10 8
— Offenbacher, (h. a. d. Titel: Blümchen a. d. Altare d. Freundſchaft z. Neujahrsangebinde geſammelt) f. d. J. 1783—1811. 12. Offenbach, Brede. (783—800. à 8 gr. 801—807. à 9 gr. 808-811. à 12 gr.) 10 15
— ökonomiſch-belletriſtiſcher, des Nieder- u. Oberrheinb. 18. Strasb. Konig. 801. — 9
— öſterreichiſcher, ſ. Taſchenbuch.
— ſ. a. Taſchenbuch — Kalender — Almanach.

Taſchenkatechismus f. Privatlehrer. 8. Stettin, Kaſſte. 806. — 6
Taſchenkochbuch, ſ. Kochbuch.
Taſchenkunſtapparat, e. Samml. magiſcher u. mechaniſcher Kunſtſtücke zur Unterhaltung in frohen Geſellſchaften, m. K. 12. Frankf. Behrens. 802. — 12

Taſchenkünſte, magiſche, eine Samml. leicht zu erlern. magiſcher u. mechaniſcher Kunſtſtücke zur Beförderung des geſelligen Vergnügens, m. K. 12. Frankf. Gebhardt u. K. 808. Rthlr. — 8

Taſchenlexicon für Chirurgen u. Wundärzte, enthalt. alles was dey vorkommend. Fällen zu wiſſen n. ſich ſchnell Raths zu erholen nöthig iſt. 2 Bde. 8. Leipzig, Sommer. 807. 2 16

— Künſtler- u. Handwerks-, gr. 8. Wien, Gerold. 795. — 20

Taſchenpferdearzt, d. Pariſer, e. Noth- u. Hülfsbüchlein f. Equipagen, auf Verordn. d. Wohlfahrtsausſchuſſes zu Paris herausg. u. für Pferdeliebhab r ꝛc. 8. Leipzig, Joachim. 805. — 8

Taſchenpoet, der, od. d. Kunſt ſelbſt Neujahrswünſche zu machen. 8. Leipz. Gräff. — 10

Taſchenrechner, od. der ſogenannte Faulenzer, mit einer Münztafelle. 8. Wien, Alb. Del. 796. — 6

— — derſ. 8. Wien, Kaliſch. 808. — 8

Taſchenſchmidt vornehmer Herren, od. Taſchen-Roßarzt, a. d. Engl. m. Zuſätzen von S. v. Kemnecker. 12. Leipzig, Baumgärtner. 810. — 8

Taſchenſpiegel, moraliſcher, ſ. Freymaurer, u. ſ. die ſo eben nicht ſind. 2 Thle. 8. Hof, Grau. 803-6. 2 8

Taſchenſpieler, bewunderungswürdiger, od. der geheimnißvolle Tauſendkünſtler. 8. Wien, Gerold. 783. — 12

— d. neue, oder Anweiſ. in den Geheimniſſen der Taſchenſpielerkunſt, m. Kpfn. 8. Philadelphia. (Baumgärtner in Leipzig.) — 12

Taſchenwörterbuch, neues deutſch-holländiſches, aus den neueſten u. beſt. Hülfsmitt. bearb. z. Gebr. bey dem Schul- u. häusl. Unterricht in d. beyd. Sprachen. 2 Thle. 8. Amſterdam, Bader u. S. 803. 2 22

— neues franzöſ.-deutſch. ꝛc. od. nouveau Dictionnaire de Poche. 2 Vol. Strasb. König. 801. 1 8

— italieniſch-deutſches u. deutſch-italieniſches, 2 Thle. gr. 12. Stuttg. Erhard. 793. 1 8

— lateiniſch-deutſches u. deutſch-lateiniſches, nach Scheller u. Bauer, f. Schulen u. z. Privatgebrauch. 12. Leipz. Bauer. 809. 1 8

— kleines, ſpaniſch-deutſches und deutſch-ſpaniſches. 16. Lünch. Herold u. W. 808. — 5

— Waidmänniſches, für angehende Jäger u. Jagdliebhaber z. Begründ. u. Verbreit. naturhiſt. Kenntniſſe. gr. 8. Leipz. Lex. 802. 1 16

Taſſin, Dom. Renat. Presp., Gelehrtengeſchichte der Congregation von St. Maur. Benedictinerordens ꝛc. 2 Thle. gr. 8. Frankf. (Stettin in Ulm.) 773—74. (à 1 Rthlr. 14 gr.) 3 4

Taſſo, Torq., Aminta. 18. Lips. Imlnst. Comt. — 16

— Aminta. Favola boscherecciа. 8. Lips. Sommer. 808. — 22

— — il medesimo. 8. Parigi. Turneisen Sohn. 800. 11 —

— — il medesimo. 8. Zwickau, Schumann. 803. — 16

— — il medesimo. 12. London, Pott. 783. — 20

— — riveduta e corr. p. Antonini. 8. Leipz. (C. F. Günther, Clogau.) 762. — 6

— Amyntas, Hirtengedicht, a. d. Ital. von J. H. Kirchhof. 8. Hannov. Helwing. 742. — 3

— Amynt, ein Hirtengedicht, überſetzt von Schaul, nebſt Originaltext. 8. Carlsruhe, Macklot. 808. — 18

— Amynt, e. Schäfergedicht, metriſch überſ. v. F. G. Walter. 8. Berlin, Nauck. 796. — 8

— la Gerusalemme liberata, edita da Ciangulo. II Parte. 12. Lips. 740. — 20

— la Gerusalemme liberata da C. L. Fernow. II Vol. gr. 12. Jena, Frommann. 810. 2 —

Velinp. 3 16

— la Gerusalemme liber. II Vol. 8. Parigi. (Levrault, Strasburg.) 785. 2 10

— — la medes. II Vol. 8. Aurelliæ. (ibid.) 2 10

Taſſo, Torq., la Gerusalemme liberata, poema eroico. 8. Dresden, Walther. 786. Rthlr. 1

— — ed. G. Valenti, v. Sonola italiano. Vol. 7. 8.

— befreytes Jeruſalem, ſ. J. F. Koppe, ſ. auch J. C. F. Manſo

— befreytes Jeruſalem. 2 Thle. 8. Deſſau, Gelehrte Buchhdl. 782. 2 —

— befreytes Jeruſalem, a. d. Ital. überſetzt. 8. Leipzig, Hinrichs. 800. 1 20

— — daſſ. a. d. Ital. m. Anmerk. u. e. vollſt. Commentar. 8. Leipz. Linke. 801. 1 20

— — daſſ. überſetzt v. J. D. Grieſ. 2 Thle. gr. 8. Jena, Frommann. 810. 5 12

Schreibp. 4 —

Velinp. 5 12

— — daſſ. überſ. v. A. W. Hanewald. 2 Bde. gr. 8. Gerlitz, Anton. 2 12

Schreibp. 3 4

Velinp. 4 —

— — daſſ. überſ. v. W. Heinſe. 2 Bde. 8. Zürich, Geßner. 782. — 20

— — daſſ. nebſt d. Leben d. Dichters u. 4 K. überſetzt von W. Heinſe m. Ital. u. deutſch. Text. 8. Mannh. Schwan u. G. (a. Loffler.) 783. 3 —

daſſ. ganz deutſch 1 16

— — Ital. 1 16

— — daſſ. a. d. Ital. von J. D. Schaul, m. K. 2 Bde. 8. Stuttg. Erhard. 790. 1 8

— nächtl. Klagen der Liebe im Kerker, m. K. 12. Leipz. Bauer. 802. 1 8

— Lettere familiari con annotatione istoriche e critiche di C. G. Jagemann. gr. 8. Zwickau, Schumann. 803. 1 6

— Rächte, a. d. Ital. frey überſ. v. Th. v. Haupt, m. K. 8. Darmſt. Heyer u. Leske. 809. — 16

Schreibp. 1 —

— — daſſ. m. ital. Originaltext. 8. Ebend. 809. 1 4

Schreibp. 1 16

— Rime scelte e rivedute da Lucio Hold. II Tom. c. fig. 8. Aarau, Sauerländer. 807. Schreibp. 3 —

Velinp. 4 —

— la Secchia rapita, poema eroi-comico. 8. Dresd. Walther. 794. 1 4

Taſſoni, Alex., der geraubte Eimer, e. heroiſch-komiſches Gedicht, a. d. Engl. m. Anmerk. v. F. Schmidt. 8. Hamburg, Bohn. 781. 1 12

Tatham, C. H., auserleſ. Muſter antiker Bau-Ornamente; gezeichn. nach d. beſten Originalen in Rom u. andern Gegenden Italiens in den J. 1794—96, m. K. gr. Fol. Weimar, L. Ind. Compt. 805. 18 —

Velinp. 21 —

Tatios, v. Achillis.

Taube, von der Fiſchjagd. 8. Schleswig, Röhß. 775. — 6

Taube, C. F., Unterſuchung melodiſcher Lehrſätze. 2 Thle. 8. Dresden, Heckel. 730. — 20

Taube, F. A., conspectus juris scientiae turcicae ed. Ueberſicht d. türkiſchen Rechtswiſſenſchaft ꝛc. 8. Leipz. Heinſius. 792. — 6

Taube, F. W. v., Geſchichte d. engl. Handelsſchaft, Manufakturen, Colonien u. Schifffahrt in den alten, mittlern und neuern Zeiten. gr. 8. Wien, Kraus. (Sammer.) 776. — 12

— hiſtoriſch-politiſche Abſchild. d. engl. Manufakturen, Handlung, Schifffahrt u. Colonien. 2 Thle. gr. 8. Ebend. 778. 1 8

— hiſtoriſch-geograph. Beſchr. v. Slavonien u. Syrmien. 3 Thle. gr. 8. Wien, Kurzböck. (Camerina.) 777. 1 —

— Vertheidigung d. Hoheitsrechte d. Reichs-Veſte u. Burg Wulften. Fol. Wien, Kraus. 765. 5 —

Taube, Joh., Beyträge z. Naturkunde d. Herzogthums Zelle. 2 Thle. gr. 8. Zelle, Gieſius. (Schulze.) 786. — 16

Taube, Joh., Geſchichte d. Kribbelkrankheit ꝛc. m. K. 8. Göttingen, Dieterich. 782. Rthlr. 1 12

Taube, L. C., Grund und Umfang der Berggerichtsbarkeit in Sachſen. gr. 8. Freyberg, Craz u. G. 808. 2 —

Täubel, Chr. Gle., kleines Formatbuch, z. Gebrauch f. Schriftſetzer. 8. Buchholz. 786. — 5

— erdetopographiſches Handbuch, oder Anleit. z. gründl. Kenntniß derj. Theile der Buchdruckerkunſt, welche allen Schriftgießern, Buchhändlern u. Correctoren unentbehrlich ſind, m. K. 8. Leipz. Beer. (Gräffer.) 788. 1 12

— typographiſch, technologiſches Handbuch d. Buchdruckerkunſt f. Anfänger, m. K. 8. Leipz. Müller. (Joachim.) 791. 1 16

— vollſt. theoret. prakt. Lehrbuch d. Buchdruckerkunſt, für angehende Schriftſetzer u. Drucker ꝛc. nebſt Formularbuche, m. K. u. Tab. 8. Wien, Binz. 810. 2 10

— allgem. theoret. prakt. Lexicon d. Buchdruckerkunſt und Schriftgießerey ꝛc. für Technologen, Bibliothekare, Buchhändler, Buchdrucker, Schriftgießer, Schriftſteller u. Correctoren, m. viel. K. Fig. u. Tab. 2 Bde. gr. 4. Wien. (Sommer in Leipz.) 805. 6 16

Schreibp. 9 8

W. Ling. 12 —

— — deſſelben 3r oder Ergänzungsband. 4. Wien, Gerold. 809. 2 —

Schreibp. 2 12

Taubenbuch, nützl. u. vollſtänd., oder genauer Unterricht von d. Tauben Natur, Eigenſchaften, Verpflegung, Nahrungsmitteln, Krankheiten, Nutzen, Schaden ꝛc. herausg. v. C. F. Moſer, m. K. 8. Ulm, Wohler. 790. — 16

illum. — 20

Taubenheim, C. v., la Cire alliée avec l'huile ou la peinture à l'huile cirée. gr. 8. Mannheim, Löffler. 769. — 16

Taubenrauch, J. H., Anleit. z. gerichtl. Verfahren b. d. in Churſachſen neu eingericht. Verſorg. d. Brandbeſchädigten. 8. Leipz. Kleefeld. (Bauer, a. Köbler.) 798. — 8

Taubenzucht, die durch Erfahrung geprüfte, eine Anweiſ. ſchöne Tauben zu erziehen ꝛc. 8. Neuburg. (Joachim in Leipzig.) 805. — 12

Tauber, der, od. d. prakt. Rathgeber d. Einkauf, Behandlung ꝛc. 8. Leipz. Bruder. — 8

Tauber, C. v. Taubenfurth, Regeln der Geſchichte. 8. Wien, Trattner. 771. — 5

Täuber, K. v., Abhandl. von der hierarchiſchen Gewalt der Kirche. 8. Wien, Kurzböck. 782. — 6

Taubert, Georg, wahre Chriſtenſchule. 8. Leipz. Junius. (Cnobloch.) 737. — 12

Taubert, Chr., rechtſchaffener Tanzmeiſter, mit Kupf. 4. Leipz. Junius. (Gleditſch.) 717. 2 8

Täubin, die, oder prakt. Rathgeberin ſowohl ſich als auch ihre Jungen f. Nachſtellungen u. Raubthieren zu ſichern ꝛc. 8. Leipz. Bruder. 806. — 8

Taubmanniana, oder Fr. Taubmanns Leben, denkwürd. Sprüche u. kluge Reden. 12. Berlin, Nicolai. 748. — 3

Taubmanns Leben, Anekdoten, witzige Einfälle u. Sittenſprüche, neu erzählt v. Simon v. Cyrene. 8. Leipz. Linke. (Sommer.) 797. — 8

Taubner, J. F. Jr., Regeln d. Lebensweisheit, aus dem Geſichtspunkte d. Religion ꝛc. 8. Leipzig, Bruder u. H. 810. — 21

Tauerſchmidt, J. C., v. d. Segnungen, welche d. Geiſt Gottes d. d. Chriſtenthum über die Völker verbreitet hat. gr. 8. Leipz. Göthe. 805. — 3

Taufe, d., d. Chriſten, ehrwürd. Gebrauch u. kein Geſetz Chriſti. gr. 8. Berlin, Decker. 774. — 8

— d. Chriſten, doch e. Geſetz od. Verordnung Chriſti und kein blos ehrwürd. Gebrauch. 8. Breslau, W. G. Korn. 775. — 6

— d., d. Chriſten, e. herrliches Gnadenmittel. 8. Coburg, Ahl. 804. — 8

Taufe, Krankenhülfe und Ehe, nach der Ordnung des regensburger Diöceſan-Rituals ꝛc. gr. 8. Straubing, Heigl. 810. Rthlr. — 8

— über die, e. freymüth. Unterſuchung, veranlaßt durch Vorgänge d. Zeitalters. 8. Leipz. Gerh. Fleiſcher. 801. 1 —

Taufgnade, herrliche, was ſie in ſich faſſe, in 6 Hauptfragen. 8. Roſtock. 742. — 8

Taufkirchen, G. v., od. Darſtell. des zu Jena aufgehob. Moſellaner- od. Amiciſtenordens ꝛc. 8. Weißenfels, Böſe. 799. 1 4

Tauler, Joh., geiſtreiche Betrachtungen des Leidens Chriſti. 8. Hamb. (Lübeck in Baireuth.) 738. — 8

— helleuchtender Herzens- u. Andachtsſpiegel, m. K. 8. Jena, Schnjze. 713. — 22

— geiſtl. Predigten a. alle Sonn- u. Feyertage. 4. Halle, Waiſenh. Buchdl. 720. 1 21

— — dieſ. 4. Cöln. 720. 1 8

Taurean blanc, trad. du syriaque. 8. Berlin, Voss. 774. — 6

Taurellus, N., atheismi et deismi injuste accusatus et defensus; ej. synopsis Aristotelis methaphysices. 4. Nrnbg. 734. — 8

Tauriuus, Zach., Beſchreibung e. See- u. Landreiſen nach Aſien, Afrika u. Amerika, vorzügl. v. Holland u. England nach Batavia, Madras, Bengalen, Japan u. China ꝛc. m. e. Vorrede u. Anmerk. v. J. J. Ebert. 3 Thle. gr. 8. Lpz. Jacobäer. 799—801. 5 8

— Lebensgeſchichte u. Beſchr. d. Reiſen d. Aſien, Afrika u. Amerika, nebſt e. Vertheid. geg. Anfälle in verſchied. Zeitungen ꝛc. m. K. 2 Bde. gr. 8. Lpz. Joachim. 804. 2 —

Taurunum auspiciis Josephi II. recuperatum, poema a G. P. concinnatum. 4. maj. Pest, Weingand. 789. — 6

Tauſch, F. W., chriſtl. Erinnerungen üb. Evangelia. 4 Thle. gr. 8. Wien, Trattner. 765—73. 4 8

Täuſchungen d. Vorwelt. 8. Liegnitz, Siegert. 797. — 20

Tauſendkünſtler, d. belehrende und unterhaltende. 8. Leipz. Linke. 797. — 8

— d. geheimnißvolle, welcher zukünft. Dinge entdeckt und Wunderkuren mittheilet. 8. Frankf. 782. — 16

— d. mediciniſche, alle Krankheiten d. wohlfeile Mittel zu heilen. 8. Ulm, Stettin. 763. — 16

— d. ökonomiſche, od. ökonom. Handbuch. 8. Ebend. 767. — 20

— d., od. neue auserleſ. Sammlung v. erprobten Haus- u. landwirthſchaftl. Vortheilen u. Verbeſſerungen. 8. Zwickau, Schumann. 809. 1 —

Tent, Tob., physica medica. 8. Lips. Junius. (Cnobloch.) 711. — 12

Tavannes, P. v., neue Einrichtung, wie man Sprachlehren brauchen kann, franzöſiſch zu lernen. 8. Kopenhagen, Harwich. 765. — 18

— Grammaire, nouveau système applicable à toutes sortes de méthodes etc. 8. Copenh. Proft. 765. — 12

Tavares, F., medicamentorum sylloge, propriae pharmacologiae exempla sistens etc. 8. Leyden, Stahel. (et Pott, Lausannae.) 789. 1 —

— de pharmacologia libellus acad. praelect. accommodatus. 8. maj. Leyden, (Pott, Lausannae.) 787. 1 —

Tavernier, Beobachtungen üb. d. Serail d. Großherrn. 8. Memming. Seyler. 780. — 10

Taxa medicamentorum in pharmacopoea austriaco-provinciali etc. od. Taxe d. in d. öſterreichiſchen Provinzial-Pharmakopöe enthaltenen Arzeneyen f. d. Jahr 1809 ſammt d. Abänderungen 1810. 8. Salzb. Oberer. 810. — 6

— medicamentorum emend. p. Regno Hungariae etc. 8. Budae, Typ. 804. — 8

— pharmacopoeae Würtenbergicae, latein. u. deutſch. Fol. Stuttgart, Erhard. 755. — 8

Taxation, üb. d. n. Veranſchlagung d. Güter, n. d. neueſt. Grundſätzen dargeſtellt. 4. Dresden, Walther. 788. 1 16

Taxe d. Arzneymittel, ſ. Pharmacopoea.

Taxe d. in d. umgearbeiteten österreichischen Provinz. Pharmakopöe enth. Arzneymittel f. das Jahr 1810. Linz, Haßlinger. 810. Rthlr. — 12

Taximenes, Eleuth., Gedanken v. nahen Heirathen. 4. Hannover. 734. — 4

Taxordnung, provisorische, für das Königreich Bayern. München, Giel. — 6

— allgemeine, für das salzburg. Pfleg-, Stadt-, Land- und Berggerichte. Fol. Salzburg, Waisenhdchhdl. (Duvie.) 786. — 10

Tax-, Sportel- u. Stempelordnung f. d. Großherzogthum Baden, m. d. Anh. v. Juli 1808. gr. 8. Carlsruhe, Müller. 808. — 12

Taylor, Jeremias, Betrachtung d. Zeit und Ewigkeit, übers. v. Tschirnhausen. 8. Breslau. 729. — 8

— ductor dubitantium, od. Systema v. Gewissen u. Gewissenszweifeln. 4. Bremen, Saurmann. 736. 5 —

— Weg d. Friedens u. d. Heiligkeit. 4. Ebend. 728. — 5

— wahrer Christen Leben u. Wandel n. d. Vorbild Jesu. 4. Bremen. 704. 1 12

Taylor, Joh., neue Augenerhaltungskunst. 8. Frankf. Steck. 757. — 5

— Mechanismus d. Auges, od. Abhdl. v. Augenkrankheiten. 8. Ebend. 760. — 16

— Abhdl. v. d. Krankheiten d. unmittelbaren Werkzeuges d. Gesichts, a. d. Franz. 8. Berlin, Rudiger. 735. — 5

— nova nosographia ophthalmica, sive recensio affectuum oculi humani iconibus ad vivum expressis illustr. fol. maj. Hamb. (Compt. f. Lit., Lips.) 766. 5 —

Taylor, Joh., schriftmäß. Lehre v. d. Erbsünde. 3 Thle u. Anhang, a. dem Engl. gr. 8. Halle, Trampe. (Hahn in Hannov.) 769. — 18

— schriftmäß. Erklärung d. heil. Abendmahls, z. allgem. Gebr. d. Christen, a. d. Engl. gr. 8. Leipz. Heinsius. (Gleditsch.) 769. — 6

— paraphrastische Erklärung d. Briefes Pauli an d. Römer, a. d. Engl. 4. Zürich Orell, F. u. Comp. 774. 1 —

— Schlüssel zu den apostolischen Schriften, a. d. Engl. 4. Ebend. 774. — 12

— Schrifttheologie, a. d. Engl. nebst e. Abhandl. v. Hey. 8. Ebend. 781. 1 4

— Untersuch. d. Lehre d. heil. Schrift v. d. Versöhnung, a. d. Engl. 8. Frankf. Eichenberg. 773. — 6

Taylor, Sam., Systema generale Stenographiae ad linguam latinam accomm. I. C. Danzer. 8. maj. Pest, Kilian. 802. — 18

— — dasselbe deutsch, m. K. gr. 8. Wien, Beck 801. 2 —
Schreibp. 5 —

Teatro Espanol dato a Lux p. A. Norwich. II Tom. gr. 8. Amsterd. Hesse. 2 12
Schreibp. 5 —

Technologie, allgemeine, od. Abhdl. aller Künste u. Handwerker. 15 Bd. 8. Olmütz. (Mayr in Salzb.) 787. — 16

Tecini, F., Monumentum parentale Th. Ioannis Episc. et Princ. Pataviensis etc. 8. maj. Salzb. Mayr. 796. — 8

Tegelmeier, Heinr., analysis logico-typica psalterii Davidis et XII Prophetarum minorum. fol. 1 8

Teich, J. K. A., Unterricht in d. lat. Sprache f. Elementarschulen. 8. Merseburg, Böhme. 809.

Teichler, Wilh., neue Entwürfe u. Dispositionen zu Leichenpredigten u. Abdankungen. 8. Leipzig, Paul Vogel. 808. 1 —

— Reden u. Formulare z. Gebr. b. Taufen, Beichthandl. u. Trauungen. 8. Ebend. 808. — 12

Teichmann, J. G., Ode, d. Andenken e. Vaters gewidmet. 8. Leipz. Hilscher. 795. — 12

Teichmann, Paul, d. Buch d. göttl. Weisheit. 4. Augsburg, Wolf. 703. — 12

Teichmeier, Herm. Fr., elementa anthropologiae, sive theoria corporis humani, c. fig. 4. Ienae, Crocker. 759. — 14

— Anweis. z. gerichtl. Arzneygelahrheit. 4. Nürnberg, Raspe. 769. — 12

Teichmeier, Herm. Fr., institutiones chemiae dogmaticae et experimentalis, c. fig. 4. Ienae, Crocker. 752. Rthlr. — 16

— institutiones materiae medicae, sive introitus apertus ad materiam medicam et methodum medendi acced. P. Hermann. Lapis materia medica Indius a C. L. Welschio antea editus. 4. Ienae, Melchior. (Gabler.) 737. — 20

— institutiones medicinae legalis vel forensis, a. I. F. Fasolio. 4. Ienae, Crocker. 767. — 16

— institutiones medicinae pathologicae et practicae. 4. Ienae, Melchior. (Gabler.) 741. 1 16

— elementa philosophiae naturalis et experimentalis, c. fig. 4. Ienae, Bielke. 724. — 16

— Erläut. e. Verse d. Basilius Valentinus, a. d. Latein. v. Fuchs. 8. Jena, Cuno. 788. — 8

Teichmeyer, J., Blumen- u. Pflanzenlabyrinth, od. Erfind. e. beschränkten Platz e. immerblühenden Blumengarten anzulegen ꝛc. 8. Lpz. Joachim. 805. — 12

Teil, du, nöth. Unterricht, den Gebr. d. Feldartillerie betreffend, f. Officiers v. allen Waffen, a. d. Franz. m. Anmerk. v. J. S. Malherbe, m. K. gr. 8. Dresden, Walther. 783. — 12

— Manövres, s. Manövres.

Teischler, A., d. Kunst verschied. Sorten u. Konfekturen zu verfertigen. 8. Lpz. Joachim. 805. — 8

Teisterbant, Wilh. v., dict. Bilderdyk, Observationum et Emendationum lib. unus. 8. maj. Brschwg. Reichard. 805. 1 —

Tokusch, I. M., Doctrina Christiana August. Confessionis etc. 8. Pressburg, Schwaiger. — 5

— Syntaxis ling. latinae etc. 8. ibid. 801. — 9

Telegraph, neuer, 16 H. 8. Germanien. 806. — 16

Telegraphie, über, u. üb. Einricht. e. telegraph. Correspondenz zwischen Hamburg u. Curhaven. gr. 8. Hamburg, Bohn. 798. — 5

Telocki, Sam. de Szeck, vide Szeck.

Telemach, s. Fenelon.

Telemann, Ge. Mich., Regeln d. deutschen Orthographie aus fremden und eigenen Bemerkungen. 8. Riga, (Hartknoch in Leipz.) 779. — 6

Telescop d. Zoroasters, od. Schlüssel z. großen wahrsagenden Kabale d. Magier, a. d. Franz. m. K. 8. Lpz. Rein. 797. — 16

Télescope de Zoroastre, ou Clef de la grande Cabale divinatoire des Mages, avec fig. gr. 8. Leipz. Sommer. 769. 1 —

Telesius, in 12 Büchern a. d. Franz. 8. Leipz. Crusius. (F. C. W. Vogel.) 784. — 18

Telgmann, Rud. Fried., v. d. Ahnenzahl, der. Ursprung, wie auch vormaligen u. heutigen Nutzen. 4. Hannov. Helwing. 733. — 12

— Einleit. zu d. Geschichte d. römischen Rechts; mit krit. histor. polit. u. rechtl. Anmerk. herausg. v. H. G. Scheidemantel. 2 Thle. gr. 8. Lpz. Weidmann. 780. 2 4

— de genuina significatione vasalli ejusque jure. 4. Brschw. Runge. 728. — 7

Tell, Wilh., s. Florian; s. auch Romane.

— d. Schütze, Gesch. d. Schweiz v. Jahre 1307, e. Geschenk f. d. gebildete Jugend ꝛc. m. ill. K. 12. Bamb. Lachmüller. (Hinrichs in Lpz.) 810. — 12

— d. Tausendkünstler à la Blumauer, m. ill. K. 8. Altenburg, Pethersen. 805. — 21

Tell, Wilh., e. dänisches Mährchen, nebst d. Vertheidigung. 8. Zürich, Orell. 760. — 4

Teller, G. A., topicae scripturae. II Part. 4. Lips. Weygand. — 6

Teller, Joh. Fr., Anekdoten f. Prediger u. Priester zur Unterhaltung. 6 Bde. gr. 8. Leipz. Schneider. (Linke.) 774–85. (I. II. à 9 gr. III. 18 gr. IV. V. 1 Rthlr. VI. 18 gr.) 3 6

— v. d. geistl. Auferstehung. gr. 8. Leipz. Langenheim. 772. — 3

— K. F. Bahrdts berücht. Glaubensbekenntniß aus alter

Bekanntſchaft v. Wort zu Wort berichtigt, als Anh. z. 3ten Bde d. Anecdoten. gr. 8. Leipz. Schneider. (Linke.) 780. Rthlr. — 4

Teller, Joh. Fr., 4 Caſualpredigten. 8. Lpz. Langenheim. 767. — 6

— Cryptopelagianismus, Beylage zu Feddersens Nachr. v. gutgeſinnten Menſchen, nebſt Anh. v. gutgeſinnten Böſewichtern. 8. Lpz. Schneider. 782. — 6

— Erklärung aller Sonn- u. Feſttagsevangelien nach d. paraphraſt. Geſchichte d. 3 letzt. Lebensjahre Jeſu, des J. G. Heß mit d. Harmonie d. 4 Evangeliſt. u. e. Anmerk. gr. 8. Leipz. Linke. 800. 1 4

— Epistola ad F. V. Reinhard munere, meritis ac fama illustrissimum, de finibus gratiae in jure aggratiandi. 8. Lipsiae, Rein. 800. — 4

— abgenöthigte Kritik üb. f. Bruders Lehrbuch d. chriſtlichen Glaubens. 8. Lpz. Helmſius. (Gleditſch.) 764. — 7

— Kunſt zu predigen ꝛc. (od. auch Theorie d. chriſtl. Beredſamkeit.) gr. 8. Lpz. Jacobäer. 770. — 12

— daß d. Lehre v. d. Vaterliebe Gottes d. Grundlehre der chriſtl. Religion ſey, aber nicht ſeyn könne, e. beſcheid. Kritik d. Cannabich'ſchen Predigt ꝛc. gr. 8. Zeiz, Webel. 801. — 5

— gemeinnütz. paraphraſtiſche Erklärung d. ſonn- u. feſttägl. evangel. Texte. gr. 8. Leipzig, Heinſius. (Gleditſch.) 779. 2 4

— Predigten. 2 Thle. 8. Leipz. Langenheim. 770—74. — 20

— v. d. wahren Güte d. Schauſpiele f. beyde Partheyen. 8. Leipz. Schneider. 776. — 3

— vernunft- u. ſchriftmäß. Abhandl. üb. d. Selbſtmord. 8. Ebend. (Linke.) 776. — 4

— vom Wiederkommen, Wiederſehen und Erſcheinen der Unſrigen u. d. Todte, meine Ueberzeug. u. Cruſius Grundſätzen. 8. Zeiz, Webel. 800. — 12

Teller, Romanus, ſchrift- u. vernunftmäß. Betrachtungen üb. auserleſ. Materien d. chriſtl. Glaubens u. Sittenlehre, u. Anleit. d. Evang. d. ganze Jahr vorgetr. 4. Leipz. Martini. 738. 2 —

— Erklärung d. 1ſten Epiſt. Johannis in 200 Predigten. 4. Ebend. (Hahnſche B. Hdl.) 725. 5 —

— dissertationum sacrarum ad causas hermeneuticas spectantium decas, praes. auct. de accurat. in exegesi sacra. 4. Lips. Klaubart. 740. — 12

— institutiones homileticae. 8. Lips. Gleditsch. 748. — 6

— bibl. Kreuz- u. Troſtbüchlein. 8. Leipz. Junius. (Knobloch.) 713. — 10

— chriſtl. Lebenspflichten, auch bibl. Kreuz- u. Troſtbüchlein, als d. 2te u. 3te Thl. zu Sebers bibl. Luſtgärtlein. 8. Leipz. Martini. 713. — 18

— d. Kraft d. Leidens Jeſu, in d. Gebete d. Herrn an 6 Faſtenmontagen u. am Charfreytage vorgeſt. 8. Leipz. Weidmann. 757. — 4

— d. ſtärkſten Bewegungsgründe, d. Jeſus d. wahre Meſſias ſey. 8. Leipz. Crull. 708. — 7

— Mißbrauch d. göttl. Worts zur fleiſchl. Sicherheit. 12. Ebend. — 3

— Samml. moraliſcher Predigten. 4. Leipzig, Weidmann. 748. 1 16

— 3 Stücke d. chriſtl. Klugheit in 3 Predigten. 8. Frankf. u. Leipz. 735. — 3

— Freunde Gunerkannter Sünden, als Feinde d. Kreuzes Chriſti, in 6 Paſſions-Predigten. 8. Lpz. Crull. 716. — 8

— heil. Lutherthum in 2 Reformations-Predigten. 12. Ebend. 712. — 4

— 3 geiſtl. Reden, v. d. Liebe zu Gott, d. Nächſten u. zu d. Geſchöpfen. 8. Ebend. 718. — 3

— 4 geiſtl. Reden b. Gelegenh. e. göttl. Berufs z. Amte Gottes. 8. Merſeburg. 731. — 4

— 3te Samml. geiſtl. Reden, welche z. Erklär. nicht. Wahrheiten unſ. heil. Religion an d. Sonn- u. Feſttagen gehalten worden. 4. Leipz. Weidmann. 744. Rthlr. 2 —

Teller, Romanus, neue Samml. geiſtl. Reden, welche n. Veranlaſſ. d. ordentl. Evangelien auf alle Sonn- u. Feſttage gehalten. 4. Lpz. Martini. 741. 2 —

— Samml. heil. Reden üb. nicht. Wahrheiten d. chriſtl. Religion. 8. Lpz. Hilſcher. (Compt. f. Lit.) 756. 1 16

— ausgef. heil. Reden üb. d. Evangel. od. Erklär. d. merkwürd. Sprüche u. d. Evangel. 4. Leipz. (Unger in Königsb.) 757. 1 —

— Samml. moral. Reden. 8. Leipz. Weidmann. 736. — 6

— epistola super veteri philosophia rei publicae gerendae disciplina. 8. Lips. Breitkopf. 751. — 4

— d. Ruhm d. Chriſten, v. Kreuze Chriſti. 8. Leipz. Crull. 747. — 10

— d. unendl. Strafen d. Ewigkeit. 8. Ebend. 747. — 5

— groß. Unterſchied zwiſchen d. Gerechten u. Gottloſen, üb. d. Sonn. u. Feſttagsevangelien. 4. Lpz. Martini. 740. 1 18

— Unterſuch. göttl. Wahrheiten d. chriſtl. Glaubenslehre. 8. Merſeburg. 735. — 6

Teller, Wilh. Abr., Abſchiedspredigt in Helmſtädt, nebſt 7 andern, herausg. v. K. H. Trommichen. gr. 8. Helmſtädt. (Schulbuchhdl. in Braunſchw.) 763. — 8

— Antwort a. d. Sendſchreiben v. e. Hausvätern jüd. Religion. gr. 8. Berlin, Mylius. 801. — 6

— Antwort, d. f. d. ungenannten V. ſ. üb. ſ. Wörterbuch an ihm abgedruckten Schreibens beſtimmt war, nebſt e. vorläuf. Erzählung. gr. 8. Berlin, Mylius. 773. — 3

— über die Aufklärung d. Feldbauern. 8. Berlin, Unger. 804. — 6

— Auszüge a. d. Sonn- u. Feſttagspredigten. 8. Berlin, Voſſe. 772.

— Beyträge z. neueſt. jüd. Geſchichte f. Chriſten u. Juden gleich wichtig. gr. 8. Berlin, Mylius. 788. — 14

— Beyträge z. chriſtl. Rechtſchaffenheit, in 64 Kanzelvorträgen. 8. Helmſtädt, Wallenb. 708. — 20

— genaue Darſtellung u. Beurtheilung d. deutſchen Sprache in Luth.rs Bibelüberſetzung. 2 Thle. gr. 8. Berlin, Mylius. 794—95. (à 20 gr.) 1 16

— Beurtheil. d. Cramerſchen Ueberſ. d. Pſalmen. 8. Lpz. Fritſch. 760. — 16

— ſehr empfindſame Ueberzeugungen für Demarés in Deſſau. 8. Berlin, Mylius. 787. — 3

— Denkſchrift a. d. Staatsminiſter v. Wöllner. gr. 8. Berlin, Unger. 802. — 2

— Idee dogmatis de resurrect. carnis per quatuor priora secula. Enarratio historico-critica. II Pars. 8. Halae, Hemmerde et S. 766. — 18

— Eclaircissemens sur la nouvelle hist., ou, p. servir de réponse, ou lettres qui lui ont été adr. p. l. A. de L. . 8. Berlin, Lagarde. 801. — 8

— wohlgemeinte Erinnerungen an alte leicht zu vergeſſ. Wahrheiten, beſond. f. d. Publikum in d. preuß. Staaten auf Veranlaſſ. d. Edicts v. 9. July 1788. 8. Berlin, Mylius. 789. — 6

— Verdienſte Erneſtis um d. Theologie u. Religion, e. Vortrag z. theolog. Literaturgeſch. d. neuern Zeit. gr. 8. Ebend. 785. — 4

— — Zuſätze hierzu von Joh. Sal. Semler. gr. 8. Halle, Gebauer. 785. — 12

— Friedenspredigt am 25. May 1779. 8. Berlin, Voltmann. — 4

— Samml. e. Gebete z. Gebr. b. öffentl. Gottesdienſt. 8. Berlin, Mylius. 793. — 5

— Gedächtnispredigt auf Ambroſi. gr. 8. Ebend. 796. — 5

— — auf Friedrich Wilhelm II. gr. 8. Ebend. 798. — 2

— — auf J. J. Spalding. 8. Ebend. 805. — 4

— u. Löffler, 4 Gelegenheitspredigten. 8. Frankf. Akadem. Buchhdl. 784. — 4

Teller, Wilh. Abr., Geſchichte v. d. Einführung Loons, angewandt auf d. Brand in Zehdenick. 8. Berlin, Mylius. 801. Athlr. — 4
— Lehrbuch d. chriſtl. Glaubens. 8. Halle, Hemmerde u. S. 780. — 21
— praeceptia in IV Hymnos Davidicos II. XVI. CIV. CXXII. 8. maj. Lips. Schwickert. 775. — 5
— Introductionspredigt: wie eine Gemeine ihren Prediger als e. wohlmeinenden Freund betrachten ſoll. gr. 8. Berlin, Mylius. 785. — 4
— Introductiones de tr. nebſt J. C. Jani Antrittspredigt. 8. Stendal, Franzen u. Gr. 791. — 5
— neues Magazin ſ. Prediger, ſ. Magazin.
— Notae critic. et exegeticae in Gen. XLIX. Deut. XXXIII. Exod. XV. Jud. V. e. var. lect. interpret. multorum alior. locor. V. T. excusis. tribus et IV. judic. 8. Halae, Hemmerde et S. 766. — 8
— opuscula varii argumenti. 8. Frcf. Strauss. (Academ. Buchhdl.) 780. — 20
— Predigt bey Zoblanks Introduction. gr. 8. Berlin, Unger. — 2
— Predigt bey d. Introduction Zollners z. Probſt in Berlin. gr. 8. Berlin, Mylius. 780. — 3
— Predigt am Feſte aller Zeugen u. Märtyrer d. Wahrheit. gr. 8. Jena, Frommann. 801. — 3
— Predigten u. Reden, b. beſond. Veranlaſſ. gehalt. u. ſ. ſogenannt. Homilien. 2 Thle. gr. 8. Berlin, (Friedrich in Leipz.) 787. 1 16
— Predigten üb. die häusl. Frömmigkeit. gr. 8. Berlin, Lange. 792. — 21
— 3 Predigten bey Einführung d. Geſangbuchs. gr. 8. Berlin, Heſſe. (Unger.) 781. — 3
— Sonn- u. Feſttags-Predigten d. ganze Jahr. üb. d. Abſchnitte a. d. Lebensbeſchreibung Jeſu Chriſti. 2 Bde. gr. 8. Berlin, Heſſe. 785. 2 —
— 2 Predigten bey beſond. Gelegenh. gehalt. gr. 8. Leipz. Fritſch. 760. — 3
— Samml. von Predigten. gr. 8. Helmſtädt, Kuhnlin. 776. — 20
— u. J. A. de Luc, Privatcorreſpondenz, ſ. Privatcorreſpondenz.
— Verſuch e. Pſalmenüberſetzung u. gemein. Erklär. an 4 Hauptpſalmen gemacht u. Kennern z. Prüf. vorgelegt. gr. 8. Lpz. Schwickert. 775. — 4
— Anleit. z. Religion überh. u. z. allgemein. d. Chriſtenthums. 2 Stck. 8. Berlin, Mylius. 792. — 8
— d. Reflexion d. Vollkommnern, als Beylage zu ſ. Wörterbuch. gr. 8. Ebend. 792. — 8
— religionis actorum saeculi III et IV. de resurrectione carnis. 8. Halae, Hemmerde. 768. — 14
— Sallustius, vide Sallustius.
— über d. neueſte Schriftauslegung, in Antwort auf d. an ihn gerichtete Antwort des J. A. de Luc. 8. Berlin, Mylius. 801. — 12
— muthmaßliche Beweggründe d. Hrn. Grafen zu Stolberg, Friedr. Leopold, z. Ueberg. in d. römiſche Kirche ꝛc. 8. Leipz. Geth. Fleiſcher. 802. — 10
— d. alteſte Theodicee, od. Erklär. d. 3 erſt. Cap. im erſten Buche d. vor Moſaiſchen Geſchichte. 8. Jena, Frommann. 776. — 10
— Ueberſetzung d. Evgens Jacobs u. Weiſh. mit d. Viide d. Tractaten u. d. Debora, m. beygefügt. prakt. Anmerk. 8. Halle, Hemmerde u. S. 766. — 8
— Valentinian d. I., od. Geſpr. e. Monarchen mit ſeinem Thronfolger üb. d. Religionsfreyheit d. Unterthanen. 8. Berlin, Mylius. 791. — 8
— Wörterbuch des N. Teſtam. z. Erklär. d. chriſtl. Lehre. 6te Aufl. gr. 8. Ebend. 805. 1 8
— — Zuſätze z. ſiebenten Aufl. d. Wörterbuchs. 8. Ebend. 775. — 4

Teller, Wilh. Abr., d. Zeichen d. Zeit, angewandt auf öffentl. chriſtl. Religionslehrer bey Wechſel des Jahrhunderts. 8. Jena, Frommann. 800. Athlr. — 10
Tellertantiemus, oder die Kunſt, Keher zu machen, an d. Verf. d. Exzitorlegiantismus (Joh. Fr. Zeller) gerichtet. 8. Lpz. Kanz. (Cranz.) 785. — 4
Temlitz, C. C., Gilbert und Zadine, ein Gedicht. 8. Wien, (Wallis. 792. — 16
Temlitz, C. Ch. L., kurze Abbdl. d. Anfangsgründe der Feſtungsk. 8. Halle, Autor. 770.
Temmen, Henr., tractatus novus et absolutus de litium expensis. 4. Colu. 720. — 12
Temmick, Alois., philosophia vera theologiae et medicinae ministra. 8. Colu. 706. — 10
Tempe, v. J. F. 2 Bde. 8. Leipz. Göſchen. 803. 5 —
Tempe, Blumen deutſcher Dichter, herausgegeben von F. Voos, m. 12 col. Landſch. 12. Leipz. Gleditſch. — 20
Tempe, amoenitates aliae, variae virorum doctiss. opuscula inedita continens ed. I. D. Winkler. 8. Quedl. Reussner. 769. 1 4
— Helvetica, dissert. atque observat. theologicas, philologicas, criticas, historicas exhibens. VI Tmi. seu XXIV Sectiones. 8. maj. Zurich, Orell. 736-42. 4 —
Tempel der Treyheit, eine tragiſche Scene aus Zeitalters. 8. Bern, Typogr. Societ. 796. — 20
— d. Gerechtigkeit, eine moraliſche Geſchichte. 2 Thle. 8. Berlin, Gottmann. 777. 1 8
— d. Gerechtigkeit. 8. Zurich u. Leipzig. 758. — 10
— der, zu Gnidus, aus dem Franz. m. Kupf. 8. Berlin. (Wien, Teudler.) 789. — 4
— der Liebe zu Gnidus eines Ungenannten. 8. Gotha, Mevius. 760. — 4
— der Liebe, ein Gedicht in 12 Büchern. 8. Hamburg. 758. — 8
— d. Muſen und Grazien a. 1796. m. K. 18. Mannheim, Kaufmann. 1 —
— — f. 1797. m. K. 18. Mannheim. (Sommer in Leipzig.) 1 8
— der, des Nachruhms, od. Samml. kurz verfaßter Lebensgeſchichten großer, ausgezeichn. Militärperſonen, Staatsminiſter ꝛc. 2 Thle. gr. 8. Wien, Schaumburg. 797. (1r 1 Athlr. 12 gr.
— d. Natur und Kunſt, ſ. C. A. Hirſchmann.
— der, d. Tugend, ein unterhalt. Spiel f. die Jugend. 8. Sulzbach, Seidel. — 4
— d. Unſterblichen, oder Analogien u. Apologien großer Männer. 3 Thle. gr. 8. Frankfurt, Permann. 777. 1 4
— der, des Vorurtheils und des Aberglaubens, oder Erholungsſtunden e. Illuminaten. 8. Halle, Hendel. 790. — 8
Tempelhoff, G. F. v., Analyſis endlicher Größen. gr. 8. Berlin, Wever. 790. 1 12
— Anfangsgründe der Analyſis d. Unendlichen. 1r Theil. enth. d. Differenzialrechnung, m. K. gr. 8. Berlin, Lange. 770. 1 16
— vollſtänd. Anleit. zur Algebra. gr. 8. Berlin, Wever. (Sander.) 775. 1 12
— Verſuch über den Gebrauch der Artillerie ꝛc., ſiehe Verſuch.
— Artilleriewiſſenſchaft, zum Gebr. jed. Officiers, d. ſich mit dieſer Wiſſenſchaft bekannt zu machen wünſcht, herausg. v. Mancheten, mit 15 K. 8. Leipz. Jul. Fl. 803. 2 12
— genaue Berechnung der Finſterniſſe und Bedeckung der Fixſterne vom Monde, mit Kupfern. 8. Berlin, Wever. 771. — 6
— le Bombardier prussien. gr. 8. Berlin, Unger. 781. — 16
— Geometrie für Soldaten u. die es nicht ſind, m. 30 K. 8. Ebend. 2 8
— Geſch. d. ſiebenjähr. Krieges, ſ. Lloyd.
— d. Kriegskunſt d. Vorwiele erläutert, herausg. v. von Gaugreben, m. 4 K. 8. Zerbſt, Fuchſel. 809. 2 8

Temple, moral. und histor. Denkwürd. a. d. Engl. gr. 8. Halle, Gebauer. 780. Rthlr. 1 —

Temple, R., pract. Arzneykunst f. angehende Aerzte, a. d. Engl. m. Anmerk von C. F. Michaelis. gr. 8. Leipz. Bern. Fleischer. 797. 1 4

Temple, William, Biographie, s. H. Luden kl. Aufsätze 2r.

— von der Gesundheit und vom langen Leben, a. d. Engl. m. Anmerk. und Beylagen. gr. 8. Leipzig, Sommer. 787. — 12

Tench, W., Briefe aus Frankreich, vom November 1794 bis May 1795. a. dem Engl. 8. Hildesburghausen, Hanisch. 797. — 14

— Nachricht v. d. Expedition nach Botany-Bay, a. dem Engl. 8. Frkf. Fleischer. 789. — 8

— Reise nach Botany-Bay, Neuholland und Neusüd-Wales, nach dem Englischen des la Peyrouse. 8. Petersburg, Lozan. 792.

— Reise nach Botany-Bay, s. Geschichte der See und Landreisen 6r Bd. 2e Abthl.

Tenne, J. Fr., Charakter und Leben Abels, s. Leben.

Tennecker, Chr. Ehrenfr. Seyfert v., Unterhaltungen für angehende Cavallerie-Officiere. 2 Hefte. 8. Freyberg, Craz u. G. 798. — 9

— Fahnenschmidt im Kriege, oder Unterricht über d. Heilung der Wunden, d. d. Pferden d. Waffen zugefügt werden ꝛc. 8. Lpz. Seeger. 797. — 6

— Memoiren über den Dienst des Artillerie- und Militär-Fuhrwesens, so wie der Fuhrwesens-Wirthschaft überhaupt, für Ober- und Unter-Officiers des Artillerie-Trains, des Commissariats und des sämmtlichen Armee-Fuhrwesens, m. K. 1r Thl. 8. Fürberg, Craz und G. 811. 1 —

— Geschichte eines Kutschpferdes, von seiner Geburt an b. zu seinem Tode, mit Kupfern. Fol. Leipz. Industr. Compt. 803. 4 —

illum. 6 —

— d. Hausthiere, s. Hausthiere.

— Handbuch d. pract. Heilmittellehre, zum Gebr. für angeh. Pferdeärzte und Freunde der Roßarzneykunde. 2 Bde. gr. 8. Lpz. Seeger. 799–801. (1. äußerl. Krankh. 12 gr. II. innerliche Krankh. 1 Rthlr. 12 gr.) 2 —

— Lebensgeschichte d. mecklenburger Stute Amante. 16 u. 26 Bändchen, m. Kupfern. Ebendaselbst. 803. (16 1 Rthlr. 26 18 gr.) 1 18

— Meßgeschenk z. belehr. Unterhalt. f. Liebhaber d. Pferde und der Reitkunst. 3 Theile. 12. Ebendaselbst. 798 — 99. (à 1 Rthlr. 12 gr.) 4 12

— das Pferd in seinen Verrichtungen, ein Lesebuch zur lehrr. Unterhaltung für Knaben. 18 Hft. m. 6 K. illum. gr. 4. Ebd. 802. 1 12

— Bruchstücke zur Kenntniß von Pferden. 2 Hefte, siehe Bruchstücke.

— vereinigte Wissenschaften der Pferdezucht, s. Liebhaber d. Pferde und der Reitkunst. 1r Bd. 1s–4s und 2r Bd. 1s 2s Hft. mit illumin. und schwarzen K. 8. Leipzig, Seeger. 797–99. (à 1 Rthlr. 8 gr.) 8 —

— Zeitung f. d. Pferdezucht, Pferdehandel, Pferdekenntniß, Roßarzney- und Reitkunst. 1r Bd. 1s–4s H. mit K. gr. 8. Ebend. 803. 2 16

— — 2r–4r Bd. der Band à 4 Stck. gr. 8. Tüb. Cotta. 803–4. (d. Bd. à 2 Rthlr.) 6 —

— Handbuch der höhern und niedern Reitkunst. 1r Band 1e 2e Abtheilung. gr. 8. Leipz. Dürr. 805–807. (1. 2 Rthl. II. 18 gr.) 2 18

— Journal d. pract. Roßarzney- und Reitkunst. 1s 2s H. 8. Lpz. Gräff. 800. (1. 12 gr. II. 8 gr.) — 20

— Roßarzt. 1r Bd. 1r 2r St. u. 2r Bd. 1r–3r Tbl. gr. 8. Tüb. Cotta. 802–4. (1. 1. hat auch den Titel: über Hufkühnungen. 20 gr. I. 2. 3. 20 gr. II. 1–3. 1 Rthlr. 12 gr.) 3 4

Tennecker, Chr. Ehrenfr. Seyfert v., Taschenbuch z. belehr. Unterhalt. f. Pferdeliebhaber, m. illum. und schw. K. 1r 2r Bd. f. 1801 und 2. (ist d. Forts. d. Meßgeschenks.) 8. Tüb. Cotta. (à 1 Rthlr. 12 gr.) Rthlr. 3 —

— — 3r Bd. f. 1803. m. 8 K. (hat a. d. Titel: Beschr. der einfachst. und leicht. Art. d. Englisirens ꝛc.) 8. Ebend. 1 12

— neues Taschenbuch f. Pferdeliebhaber von Val. Trichter, s. Taschenbuch.

Tennemann, Wilh. Gottl., Bemerk. üb. die sogenannte große Ethik d. Aristoteles. gr. 8. Erfurt. Beyer und M. 798. — 3

— Geschichte der Philosophie. 1r bis 8r Bd. 1e 2e Hälfte. gr. 8. Leipz. Barth. 798–811. (I. II. à 1 Rthlr. 12 gr. III. IV. V. u. VII. à 1 Rthlr. 8 gr. VI. u. VIII. 1e à 1 Rthlr. 16 gr. VIII. 2te 2 Rthlr.) 13 16

— Lehren und Meinungen der Sokratiker über Unsterblichkeit. 8. Jena, Akad. Buchhdl. 791. 1 8

— System d. platonischen Philosophie. 4 Bde. gr. 8. Leipzig, Barth. 792–95. (I. II. à 20 gr. III. 16 gr. IV. 1 Rthlr.) 5 8

Tenner, J. G., Anleit. mit der blogisirter Salzsäure zu jeder Jahreszeit vollkommen weiß, geschwind, sicher und wohlfeil zu bleichen ꝛc. m. 12 Kupf. gr. 8. Leipzig, Voß. 800. 2 —

Tennhard, Joh., Worte Gottes und letzte Warnungs- u. Erbarmungsstimme an alle Menschen. 8. 711. — 6

Tennison, Thom., comment. theologico-historica de apparitionibus Dei in V. et N. Test. symbolicis. 8. Hannover, Richter. 740. — 4

Tenzel, Andr., chymisch-spagyrische Arzneykunst. 8. Frkf. 756. — 8

— medicin. philosoph. und sympathet. Schriften. 8. Hof, Wierling. (Grau.) 753. — 5

Tenzel, J. F., Ursachen v. d. Lutheranern über ihre Meinungen. 2 Stck. 8. Erfurt, Straube. 761. — 6

Tenzel, Wilh. Er., histor. Bericht vom Anfange und ersten Fortgange der Reformation Luthers ꝛc. herausgegeben von E. S. Cyprian. 2 Theile. 8. Leipzig, Weidmann. 717—18. (I. 8 gr. II. 1 Rthlr.) 1 8

— miscellanea ecclesiastica sive hist. literaria. 4. Lps. 708. 1 4

— Saxonia numismatica linear. Ernestinae et Albertinae, od. sächs. Medaillenkabinet von Gedächtnißmünzen u. Schaumünzen d. Chur- und Fürsten zu Sachsen, Albert. und Ernest. Linie, m. Kpf. 8 Tble. 4. Frankfurt u. Lpz. 714. 8 —

Terentius, Publ., Andria, ex recensione R. Bentleji. Addita lectionis varietates ex duobus codicib. Manuscr. excerpta in usum scholar. cur. et animadv. adj. G. W. A. Fickenscher. 8. maj. Altenburg, Rink. (Hinrichs, Lps.) 799. — 8

— Andria, ein Lustspiel, übersetzt von G. W. A. Fickenscher. gr. 8. Ebend. 799. — 4

— Versuch e. ausführl. Commentars üb. die Andria, f. Gymnasien und Schulen, v. G. W. A. Fickenscher. 8. Altenburg, Schnuphase. 801. — 12

— Andria, z. Lehrbuche f. Schauspieldichter, Schauspielliebhaber, mit Donats Commentar übersetzt. 8. Petersburg, (Böhme in Leipz.) 782. — 8

— Andria. 12. Basel. (Turneisen fil. Paris.) — 5

— ausführl. Commentar üb. die Andria, nebst Text und Einleit. in d. ganzen Terenz, oder Versuch einer vollst. Erklärungsmethode f. d. mittlern Klassen gelehrter Schulen und z. Selbststudium f. Anfänger, v. Fr. Eb. Perlet. 8. Zwickau, Schumann. 805. 1 12

— Comédies, les, p. M. Sörgel. 8. Lemgo, Meyer. 772. — 10

— les Comédies, avec la traduction et les remarques de Madame Dacier, av. fig. III Vol. gr. 12. Göttingen, Vandenhok et R. 732. 2 16

— les Comédies, p. Madame Dacier, avec des Notes franç. auxquelles on en a ajouté d'allemandes pour ce qui concerne les Proverbes, Gallicismes, Idiotismes et autres Phrases les plus difficiles, p. F. L. Tholosan. 8. Lps. Junius. (Cnobloch.) 781. — 16

Terentius, Publ., Comédies, traduction nouv. p. le Mounier. II Vol. Dresd. Walther. 777. Rthlr. 1 16
— Comoediae VI. ad fidem optim. ed. recensuit R. F. Brunck. 4. maj. Strasb. Treuttel et W. 797. 16 —
— — idem liber. 4. maj. Basel. (Turneisen fil. Paris. et Levrault, Strasb.) 797. 13 —
— Comoediae VI. 4. maj. Birmingham, Königs. 791. 6 12
— Comoediae, notis et indicibus illustratae. II Vol. 8. maj. Biponti. (Treuttel et W., Strasb.) 780. 1 2
— Comoediae VI. novissime et accurate ad optimas editiones recognitae. II Vol. 8. Mannheim, Acad. Buchhdl. (Löffler.) 788. (à 6 gr.) — 12
Postp. — 18
— Comoediae sex, sine notis. 8. Halae, Waisenhbchhdl. 804. — 8
— — id. lib. ex recens. Zeunii. 8. Norimb. Riegel et W. 804. — 8
— — id. lib. ad optimas editiones collatae jun. emunque instruct. accommod. stud. et cura I. I. Bellermann. 8. Erfurt, Müller. (Keyser.) 805. — 12
— Comoediae, recens. notasq. suas et Gab. Faerni adi. R. Bentlejus. 8. maj. Amsterdam. (Schwickert, Lipsiae.) 791. 2 —
— Comoediae, in usum elegantiorum hominum ed. F. H. Bothe, c. fig. 8. maj. Berlin, Unger. 806. 1 16
frz. Velinp. 2 12
schweiz. Velinp. 3 8
— Comoediae, novae Ed. Specimen propos. C. A. Böttger. 8. maj. Lipsiae, Crusius. (F. C. W. Vogel.) 795. — 6
— Comoediae ex recens. Lindenbrogii c. lect. variant. et not. select. varior. accurav. I. C. Löuz. 8. Jenae, Cröcker. 785. 1 8
— Comoediae sex. Ex Recensione Societatis Bipontinae cumque ejusdem notis, partim integris, partim in gratiam tironum immutatis et auctis, ed. E. Budaei. II Tom. 8. Debrecini. (Pest, Eggenberger.) 795. 1 6
— Comoediae sex, sec. ad. Westerhovianam c. not. var. scholast. Westerhovii et alior. select. opera et studio Gudmundi Magnaei Lilandi, qui et multa de suo adjecit. Adj. Index verborum et phrasium copiosus. II Tmi. 8. Copenh. Faber. (Schubothe.) 788. 3 —
Schreibp. 3 20
— Comoediae sex, curante Millero. 8. Berlin, Haude. 740. — 16
— — idem liber ad optim. ed. emendat. c. not. I. Minellii et Indice. 8. Copenhagen, Pelt. (Schubothe.) 771. — 20
— — id. lib. c. not. ad modum Minellii. 12. Lps. Weidmann. 735. — 10
— — idem liber ad modum Minellii. 12. Francofurti, Herrmann. — 6
— Comoediae sex, recens. perpetuamque adnot. et latinitat. indicem adjec. H. F. Schmieder. 8. maj. Halae, Hemmerde et Schw. 794. 1 4
Schreibp. 1 8
— Comoediae sex, c. not. Em. Sinceri germanic. 8. Frcft. Brönner. 702. — 20
— Comoediae sex, ex recens. Lindenbrog. c. ejusd. Macpt. lect. et observ. atque Aelii Donati Eugraphii et Calpurnii comment. integris his access. Bentleji et Faerni lect. omnes item Westerhuvii in scholiast. lect. ac conject. quibus ad suas adscripsit. I. C. Zeune c. Indice. II Tmi. 8. maj. Königsberg, Hartung. (Unzer.) 774. 3 —
— Commedie tradotte in versi sciolti da Nicolo Fortiguerri col comment. tedesco. 8. Lps. Fritsch. 772. — 14
— ethico-historicus vel flores latinitatis, c. not. Blasii. 8. Vien. Kraus. 750. 1 —
— Eunuch u. Phormio, metrisch übers. u. mit Einleit. u. Anmerkung. versehen von G. G. S. Köpke. gr. 8. Pasewalk, Kuhn. 805. 1 12

Terentius, Publ., Heautontimorumenos, ein Lustspiel m. Andeut. zur häusl. Vorbereit. d. Schüler, von C. P. Renninger. gr. 8. Riga, Meinshausen. 809. Rthlr. — 10
— Lustspiele, ital. u. deutsch. 12. Leipz. 749. — 8
— — übers. von v. Einsiedel. 2 Thle. 8. Leipz. Göschen. 2 12
— — a. d. Latein. v. Ch. Kindervater. 2 Thle. gr. 8. Jena, Frommann. 799. (à 1 Rthlr. 4 gr.) 2 8
Velinp. (à 2 Rthlr. 4 gr.) 4 8
— — neu verdeutscht v. J. G. C. Adelb. 2 Thle. 8. Leipz. Schwickert. 784–87. 1 8
— — mit d. nöthig. Anmerk. der Frau Dacier u. mit eigen. Anmerk. v. J. S. Pagle, m. K. 8. Halle, Hemmerde u. Schw. 753. 1 12
— — übers. u. commentirt von J. F. Roos. 2 Thle. gr. 8. Gießen, Heyer. 794–96. (I. 1 Rthlr. II. 1 Rthlr. 4 gr.) 2 4
— — metrisch verdeutscht, m. Anmerk. v. Schmieder. 6 Thle. 8. Halle, Hendel. 790–93. (1r u. 2r à 12 gr. 3r 10 gr. 4r 5r à 12 gr. 6r 10 gr.) 3 20
— ausgesuchte Schauspiele, v. J. H. A. Schulz, s. Encyklopädie d. latein. Classiker 2r Thl. 1r Bd.
Terlinden, R. F., Vorbereit. z. juristi. Civilpraxi in d. preuß. Staaten, als Einleit. z. Studio der allgemein. Gerichtsordnung. gr. 8. Halle, Hemmerde u. Schw. 796. — 18
— Theor. d. gerichtl. Civilpraxis, nach Anleit. d. allgem. Gerichtsordnung für d. preußisch. Staaten. 2 Thle. gr. 8. Ebend. 797–804. (I. 2 Rthlr. 8 gr. II. 1 Rthlr. 8 gr.) 3 16
— Theorie u. Praxis d. gerichtl. Verfahrens in Civilsachen, nach Anleit. d. franz. Prozeßordnung u. d. neuest. franz. Gesetze, nebst beygefügten Abweich. d. Entwurfs der bürgerl. Prozeßordnung f. d. Königr. Westphalen. 1r Thl. die Theorie, 2r d. Praxis od. Formulare enthalt. gr. 8. Halle, Renger. 809. 2 16
— Versuch ein. prakt. Anleit. z. Decretiren u. Expediren für angeh. Decernenten u. Gerichtsactuarien bey d. Untergerichten. 2 Thle. gr. 8. Ebend. 805. 4 —
— Entw. d. Rechtslehre v. d. Gemeinsch. der Güter unter Eheleuten. 8. Lemgo, Meyer. 782. — 4
— systemat. Darstell. d. Rechtslehre v. Gütergemeinschaft unter Eheleuten ꝛc. gr. 8. Münster, Waldeck. 810. 1 12
— Grundsätze d. Judenrechts. gr. 8. Halle, Renger. 803. 1 4
— Grundsätze d. allg. preuß. Lehnrechts. gr. 8. Ebd. 796. — 18
— Versuch ein. Vorbereit. zu d. deut. posit. in Deutschland übl. gem. Rechtsgelahrheit für angeh. Rechtsgelehrte. gr. 8. Münster, Perrenon. (Coppenrath.) (auch Sommer in Leipz.) 787. 1 8
— prakt. Anleit. z. Registratur-, Expedit.-, Canzley- u. Sportelnwissenschaft f. Gerichtsactuarien bey d. Untergerichten, u. d. Vorschr. d. allgem. Gerichtsordn. für d. preuß. Staaten. gr. 8. Halle, Renger. 795. 1 8
— Anleit. z. preuß. Stadt- u. Bürgerrecht. gr. 8. Ebend. 797. — 16
Terminologie s. die Handlung, od. Samml. aller bey d. Handlung vorkomm. Wörter, Sachen, Münzen, Maaße, Courszettel ꝛc. in alphabet. Ordnung. 8. Leipz. Heinsius. (Gleditsch) 792. 2 —
Terne, Gabr., wahre Christenschule v. Stande d. Unschuld, Sünde, Wiedergeburt u. d. Todes. 8. Leipzig, Junius. 721. — 12
— wohl informirter Dorfschulmeister und Kinderlehrer. 8. Leipzig, Junius. (Knobloch) 745. — 8
— Klugheit u. Vorsichtigkeit eines Pastoris substituti. 8. Ebend. 726. — 8
— Sylloge programmatum a viris praeclaris conscripta. 8. ibid. 720. — 14
— studiosus theologiae, od. deutl. Unterricht für denselben. 5 Thle. 8. Ebend. 736–40. 1 6
Terne, Joh. Geo., Saft u. Kraft d. Propheten Hosea. 2 Stck. 8. Jena, Gollner. 740. — 8
— Kern u. Stern d. hohen Liedes Salomonis. 8. Leipz. Martini. (Dyk) 732. — 4

Terpagerus, Pet., ripae cimbricae seu urbis ripensis in Cimbria situs descriptio. 4. Flensb. Korte. 756. Rthlr. 1 8

Terpſichoriden. 8. Leipz. Beer. (Graſſé in Weißenf.) 790. — 12

Terra, C., analecta metaphysices, rudimenta vis assimilationis et monodynamices. 8. maj. Halae, Curt. 789. — 8

Terray, Mémoires avec une relation de l'emeute arrivée à Paris en 1775. et suivie de XVI Lettres d'un actionnaire de la compagnie des Indes. gr. 12. Basel, Imhof. 776. — 20

Terraſſiren, der, od. d. Kunſt Terraſſen u. andr. abgedachte Erdwände mit Erde, Raſen u. trocknem Mauerwerke zu bekleiden, m. 5 K. gr. 4. Weimar. (Gädicke in Berlin) 805. 1 —

Terraſſon, Philoſophie, nach ihrem Einfluß auf alle Gegenſtände d. Geiſtes u. der Sitten. 8. Leipzig, Breitkopf. 756. — 7

— — daſſelbe. 8. Berlin, Rüdiger. 761. — 10

Terraſſon, A., ſämmtl. Predigten, a. d. Franz. 5 Thle. 8. Grätz, Tuſch. 780. 2 16

Terſteegen, Gottfr., geiſtl. Blumengärtlein, in gereimt. Spruch. Betracht. Liedern u. ihr. Melod. nebſt der Frommen Lotterie. 12. Duisburg, Bädecker u. K. — 16

— geiſtl. Briefe. 2 Bde. 8. Ebend. (I. 1 Rthlr. II. mit d. Verf. Leben. 1 Rthlr. 2 gr.) 2 2

— geiſtl. Proſamen, v. d. Herrn Tiſch gefallen in einer Samml. verſchied. Erweckungsreden. 2 Bde. 8. Ebend. (I. 21 gr. II. 1 Rthlr.) 1 21

— unparth. Abriß chriſtl. Grundwahrheiten, in Frag. u. Antwort. 8. Ebend. — 16

— Harfenſpiel d. Kinder Zions, e. Samml. erbaulicher Lieder. 8. Ebend. — 16

— Lebensbeſchreibung heiliger Seelen ꝛc. 3 Thle. gr. 4. Ebend. 4 —

— die heilige Liebe Gottes u. die unheil. Naturliebe, mit ſchönen Kupf. u. Sinnbild. 8. Ebend. — 20

— der Frommen Lotterie, in Reimen über Schriftſprüche, (a. d. Blumengärtlein beſond. abgedr.) 8. Ebend. — 4

— Weg der Wahrheit, die da iſt nach d. Gottſeligkeit. 12. Ebend. — 20

— von d. verſchied. Wohnungen der Seligen im Himmel, ſ. Wohnungen.

Tertullian, Q. Sept. Flor., de Baptismate et poenitentia. 4. Salzb. Mayr. 755. — 8

— Opera, recens. I. S. Semler. 6 Vol. c. Indice. 8. Hal. Hendel. 769-76. 3 6

— Opera lect. varietat. colleg. et praef. est F. Oberthür. II Tom. 8. maj. Würzb. Stahel. 784. 2 12

— Verjährungsrechte d. Kirche gegen d. Ketzer. gr. 8. Wien, Camesina. 797. — 8

— Vertheidigung der chriſtl. Sache gegen die Heiden, a. d. Lat. m. Anmerk. v. J. F. Kleuker. 8. Frankf. Hermann. 797. 1 4

Terzago, (Nic. Episcop. Narniens.) instruct. practica de fideli Sacram. poenit. etc. II Part. 8. Presb. Belnay. 1 4

Teſchedik, Sam., an das Ungariſche, beſ. Preßb. Publikum. 8. Peſt, Eggenberger. 798. — 5

Teschenmacher, Wern., annales Cliviae, Iuliae, Montium etc. fol. Francf. Nicolai. 721. 4 —

Teſdorpf, P. H., Verſuch ein. Beſchreibung d. allerſchönſten und demnach allerkleinſten Vogels Colibri. 4. Lübeck. 754. — 4

Teſſanneck, I., comment. in Is. Newtoni principia mathematica philosophiae naturalis. cum fig. II Tom. 4. Prag. 780. 5 20

Teſſier, Abbild. u. Beſchr. e. ökon. Maſchine um Kartoffeln, Rüben u. dgl. klein zu ſchneiden u. e. geſund. Viehfutter daraus zu bereiten, a. d. Franz. 4. Leipzig, Gerh. Fleiſcher. 805. — 8

Teſſin, Reden im ſchwediſchen Seraphinen-Ordens-Capitel gehalten. 8. Lübeck. (Siebdiſch in Leipz.) 780. — 4

Teſta, A. G., Bemerk. über die Verbind. und Erſchein. im kranken u. geſunden Zuſtande des menſchl. Körpers. gr. 8. Leipz. Weygand. 790. Rthlr. 1 8

Testacea microscopica aliaque minuta ex generibus Argonauta et Nautilus ad naturam delineata et descripta a L. Fichtel et P. C. Moll. cum 24 Tab. aeri incis. 4. maj. Vien. Camesina. 803. 2 8

c. fig. collorat. 5 16

Holl. Pap. coll. 10 —

Teſtament, das alte, von Karrer, ſ. P. J. Karrers Handbibel ꝛc

— das alte u. neue, a. d. Hebr. ſ. J. C. F. Schulz.

— das neue. 8. Baſel, Thurneiſen. 790. — 4

— — — 4. Erfurt. (Compt. f. Litt. in Leipz.) — 16

— — — unſ. Herrn u. Heilandes Jeſu Chriſti. gr. 4. Zürich, Orell. 741. — 16

— — — unſers Herrn u. Heiland. Jeſu. 8. Dresd. Walther. 730. — 6

— — — nach der uralten, gemeinen, von der kathol. Kirche bewährten Ueberſetzung. 8. Wien, Kaulfuß. 787. — 16

— — — nebſt Pſalter, Sirach, Sprüche Salomon, d. Büchl. Tobiä ꝛc. 8. Bayreuth, Lübeck. 786. — 8

— — — unſers Herrn Jeſu Chriſti, mit erläut. Anmerk. 8. Wien, Kurtl. 788. — 18

— — — unſ. H. Jeſu Chriſti. 4. Erfurt. (Compt. f. Lit. in Leipz.) — 16

— — — 8. Sondershauſen. (Sommer in Leipz.) — 4

— — — erklärt u. angewend. z. Beförd. d. häusl. Andacht u. z. Vorleſ. beym Gottesdienſte. 16 Bdchn. 8. Zwickau, Schumann. 806. — 12

— — — nebſt Anmerkungen, oder Verſ. e. Ueberſetzung deſſelben. 8. Hannover. 753. 1

— — — m. e. Aufmunterung zu tägl. Leſung, Betracht. u. Anwend. ein. Stücks a. d. N. Teſt. gr. 8. Lau[illegible] Jues.

— — — mit erklärend. Anmerk. z. Gebr. der Kat[illegible]rer u. der Prediger, überſ. v. J. Bador. 3 Th[illegible] Wien, Degen. 805. 1 4

— — — nach d. Grundtexte überſ. m. erbaul. Anmerkungen v. J. A. Bengel. gr. 8. Stuttg. Metzler. [illegible] 1 1

— — — mit Bengels Summarien. 8. Tub. Heerbrand. 769. — 12

— — — böhmiſche, mit Pſalter und Sirach. 8. Halle, Bibelanſtalt. — 6

— — — nach Lutheri Ueberſetz. m. Bornagii Vorrede. 8. Breslau, Korn. 760. — 3

— — — mit Erklärung von Bulffer. 5 Thle. 8. Augsb. Rieger. 760-73. 2 12

— — — unſ. H. und Heilandes Jeſu Chr. verdeutſcht durch Luthern mit Summarien u. Gebeten v. Joh. Fr. Burg. 8. Breslau, Korn d. ält. 789. — 8

— — — nebſt Pſalter, von K. H. v. Canſtein. gr. 8. Halle, Bibelanſtalt. — 8

in 12. — 4

in 12. m. gröſ. Schr. — 6

in 12. m. groſ. Schr. weiß ꝛc. — 8

— — — a. d. Franz. von Carrieres. 8. Wien, Tracholer. 788. 1 18

— — — überſ. von E. T. Damm. 14 Stück. 4. Berlin, Weyer. 760. 10 —

— — — Dresdner. 8. Dresden. 745. — 5

— — — v. K. u. P. van Ep, ſ. Schriften.

— — — m. Summarien ꝛc. v. Hedinger. gr. 8. Bremen, Saurmann. 724. 1 16

— — — überſetzt von Heumann. 8. Hannover, Helwing. 750. 1 —

— — — katholiſche, 8. Frankf. Brönner. — 8

— — — nach d. angenommenen katholiſchen Lateiniſchen Ueberſetzung, mit Kupfern. 6 Theile. 8. Wien, Alberti. 797. 1 12

Teſtament, das neue, Lemgoer, 8. 745. Rthlr. — 4
— — — deutſch u. franz., wie es von Luther u. d. Genfiſchen Theologen überſ. worden, mit Summarien üb. alle Cap. u. Regiſt. 8. Berlin. Voß. 746. — 16
— — — nach d. deutſchen Ueberſ. Luthers m. Bericht. u. Erklär. 2r Bd. 8. Altona, Iverſen. (Gleditſch in Leipz.) 786. — 12
— — — unſ. H. J. Chr. n. d. deutſch. Ueberſ. Luthers. 8. Baſel, Flick. 792. — 8
— — — nebſt Pſalter, Sprüche Salamonis ꝛc. verdeutſcht d. Luther. 8. Marburg, Krieger. 808. — 6
— — — unſ. H. n. H. Jeſu Chr. überſ. von M. Luther m. kurz. Anz. d. Inh. e. jed. Kap. viel. Anmerk. u. Parallelen. 2e. Tübing. Fues. 808. — 6
— — — unſ. H. Jeſu Chriſti verd. d. Luther mit Summarien, Betrachtungen ꝛc. herausgegeben von Stähelin. 8. Baſel, Thurneiſſen. 780. 1 —
— — — nach der Ueberſ. Luthers, mit erklärend. Anmerk. gr. 8. Heidelb. Braun. 807. — 12
— — — nach Luthers Ueberſetzung, mit Summarien ꝛc. 8. Frankf. Bronner. 810. — 7
— — — daſſ. nebſt Pſalter. 8. Ebend. 808. — 6
— — — d. Luthern verdeutſcht. 8. Hannover, Helwing. 721. — 4
— — — verd. v. Luthern. 8. Nürnb. Endter. — 6
— — — daſſ. m. d. Pſalmen Davids. 12. Ebend. — 4
— — — mit rothgedruckt. Machtſprüchen. gr. 8. Quedlinburg, Ernſt. 750. — 8
— — — Marburger. 8. Frankf. Brönner. 794. — 6
— — — nach Luthers Ueberſ. v. Michaelis. gr. 4. Leipz. Kummer. 769. 2 8
Schreibp. 3 8
— — — überſetzt u. ſo erklärt daß ein jeder Ungelehrter es verſtehen kann v. J. H. D. Moldenhauer. 2 Bde. gr. 8. Quedlinburg, Ernſt. 787–88. 5 —
— — — mit Summar., Betracht. u. Anmerkungen v. J. S. Oſterwald. gr. 8. Zürich, Geßner. 782. 1 —
— — — u. Pſalter, deutſch u. Littauiſch, ausgefertigt von J. J. Quandt. 8. Königsb. Hartung. 729. — 20
— — — mit P. Quesnels Anmerkungen 4. Leipz. 718. 3 12
— — — mit e. genauen Inhalte, Anmerkungen u. Gebeten verſehen, von J. D. Nicolai. 2 Thle. gr. 8. Bremen, Forſter. 775–79. 4 —
— — — n. d. Sinn des Grundtextes überſ. v. T. Philalethä. 1r Th. enth. Matthäus, Markus, Lukas. 8. Tübingen. 733. — 12
— — — in Frag: u. Antw. nebſt kurzen Erklärungen, a. d. Franz. durch Pollier überſ. u. mit Anmerk. begleitet von F. G. Reſewitz. 3 Bde. 8. Quedlinb. Bieſterfeld. (Ernſt.) 760–64. 2 8
— — — nach dem Grundtexte von Reiz. 8. Tübingen. 730. — 8
— — — überſetzt mit beygefügt. Erklär. dunkler u. ſchwerer Stellen v. G. F. Seiler. 2 Thle. gr. 8. Erlangen, Wilhelmsthal. 806. 3 —
— — — od. Gebetsübung, mit Gebeten von Steinmetz. 8. Berlin, Realſchulbuchhdl. 765. — 9
— — — od. die heiligen Bücher d. Chriſten neu überſ. mit e. durchaus anwendbar. Erklär. v. J. D. Thieß. 4 Bde. gr. 8. Gera, Heinſius. 794–800. (I. Matthäus 1 Rthlr. 12 gr. II. 1. Markus 12 gr. II. 2. Lukas 1 Rthlr. III. Johannes 1 Rthlr. 6 gr. IV. Apoſtelgeſch. 1 Rthlr. 18 gr.) 6 —
Schreibp. (I. 1 Rthlr. 18 gr. II. 1. 2. 1 Rthlr. 18 gr. III. 1 Rthlr. 12 gr. IV. 2 Rthlr.) 7 —
— — — nach richt. Lesarten der beſt. Handſchr. überſ. zum Gebr. in Bürger- u. Landſchulen u. z. Vorleſ. in Familien, abgekürzt mit erklär. Anmerk. v. J. C. Wolfeding. 8. Berlin, Braun. (Joachim in Leipz.) 800. — 16
— — — überſ. n. d. Vulgata. gr. 8. Mannheim. 791. — 12
Schreibp. m. K. — 20

Teſtament, das neue, Verſuch u. Ueberſ. v. L. v. Zinzendorf. 8. Büdingen. 746. Rthlr. — 12
— — — ſ. Auslegung, ſ. Auszug, ſ. K. Fr. Bahrdt, ſ. Brentano, ſ. Krapf, ſ. J. D. Michaelis, ſ. Murſchelle, ſ. Rullmann, ſ. Silliz, ſ. Starke, ſ. Stolz, ſ. Zeltner.
Teſtament, politiſches, d. Herzog Carl z. Lothringen u. Bar. 4. Breslau, W. G. Korn. 760. — 16
— König Friedrichs II. vom 8n Januar 1769. 8. Wien, Ulo. Doll. 792. — 4
— des chineſiſchen Kaiſers Kanghi, a. d. Franz. 8. Gött. Schröder. 803. — 5
— politiſches des Herrn v. V. 8. Frankf. Varrentrapp. 771. — 3
— das, e. Satyre. 8. Magdeb. Hechtel. 766. — 3
— od. Abſchied e. ſterbenden Vaters v. ſ. Kindern, a. d. Franz. 8. Breslau, Korn d. ält. 778. — 14
Testament, l'Ancien, exposé et éclairci par demandes et par réponses par Polier de St. Germain. II Vol. 8. Lausanne, Pott. 764–66. 6 16
— the new, of our Lord and Saviour Jesus Christ newly transl. out of the original greek and with the former translations diligently compared and revised. 8. Leipzig. 746. — 10
— le nouveau, 8. Berne, Société Typ. 798. — 12
— — — 8. Zürich, Gessner. — 12
— — — de N. S. Jesus Christ. 8. Francf. Jäger. — 9
— — — avec des notes littérales p. de Beausobre et Lenfant, avec des cartes géograph. II Vol. 4. Basel. 736. 4 8
— — — p. Beausobre et Lenfant, franç.-allem. gr. 8. Berl. Rottmann. 746. — 16
— — — trad. en franç. sur l'original p. de Beausobre et Lenfant. 8. Ulm, Stettin. 805. — 6
Pap. de poste. gr. 8. — 12
Pap. de poste av. 76 planch. gr. 8. 1 4
— — — trad. en franç. p. les Pasteurs de Genève. 8. Altona et Flemb. Korte. (Bohme, et Jacobäer à Leipz.) 751. — 12
— — — trad. en franç. sur l'Original grec. 12. Halle, Waisenhaus. Buchhdl. 761. — 8
— — — franç. et allemand. 8. Berlin. 742. — 16
— — — 12. Berlin. 730. — 16
— — — av. des remarques par Quesnel. IV Tomi. 12. à la Haye. 735 5 12
— — — 8. Zürich, Gessner. 758. — 12
Testament politique du Cardinal Alberoni, trad. de l'Ital. 12. Leipz. 753. — 16
— — du Marech. Duc de Belliſle. 8. Francf. Esslinger. 762. — 10
— — de Charles Duc de Lorraine et de Bar, déposé entre des mains de l'empereur Leop. à Preſb. etc. 8. Breslau, G. Korn. 760. — 8
— politique de l'année 1796. 8. Hamb. Fauche. 796. — 16
Teſtamente u. letzte Willensverordnungen, über, 2 Thle. 8. Stuttg. Steintopf. 805. — 16
Teſtamentmacher, ſicherer u. geſchwinder, od. Abhandl. v. Teſtamenten mit Beyſpielen. 8. Ulm, Wohler. 772. — 5
Testamento, il nuovo, di Giesu Christo nostro Signorr, dell Originale greco fedelmente vulgarizzato da G. C. Glicchio. 8. Altenburg, Richter. (Academ. Buchhdl. in Jena.) 745. — 16
— — — da C. D. Müller. 8. Leipz. F. C. W. Vogel. 744. — 12
Testamentum novum graecum, edit. accurata. 8. Duisburg, Bädecker et K. 804. — 9
— — graecum, mit der deutſchen Verſion. 12. Halle, Waiſenh. Buchhdl. 756. — 10
— — Iesu Christi ad Exemplar Vaticanum accurate revisum. II Tomi. 12. Ratisb. (Heigl, Straubing.) 805. — 18
— — id. II Tom. 12. Landshut, Krüll. 805. — 12
— — syriace, cum observat. tab. etc. illustr. a I. G. C. Adler. 4. maj. Copenhagen, Proft. 789. 5 18

Testamentum novum ad Codicem Vindobonensem graece expressum variet. lect. add. C. Alter. II Vol. 8. maj. Vien. Trattner. (Tendler.) 787. Rthlr. 4 16

— — graecum c. vers. latina Ariae Montani, auct. Ioh. Leusden. 12. Berlin, Voss. 761. — 16

— — graecum, cum versione Latina Ben. Ariae Montani et not. C. S. Georgii. 8. Lipsiae, Crusius. (F. C. W. Vogel.) 737. 1 20

— — graecum cum apparatu critico accurante I. A. Bengel. 4. Tubing. Cotta. 734. 4 —

— — graecum ed. I. A. Bengel, denuo recognita, cum tab. crit. et novo spicilegio lectionum var. aucta ab. E. Bengel. 8. Tübing. Heerbraud. 750. 1 12

— — graecum, ex Recens. Th. Bezae. 12. Zürich, Orell, F. et Comp. — 20

— — graecum, ita adornat., ut Textus probat. ed. medullam margo var. lect. in suas class. distrib. locorumq. paralell. delect. exhibeat cur. And. Buttigio. 8. Lips. Weidmann. 757. — 12

— — latine reddidit, duce Castellione, et varior. notis illustr. L. Sahl. II Vol. 8. maj. Francof. Varrentrapp et W. 780. 3 16

Schreibp. 5 12

— — latinum ex Seb. Castellionis interpret. 8. Lipsiae, Breitkopf et H. 760. — 8

— — latinum Castellionis c. Gesner. 8. Gotha. 754. — 8

in 12. 747. — 10

— — latinum cur. S. Castollio. 8. Hal. Waisenh. Buchhandl. 776. — 8

— — καινὴ διαθήκη, access. lib. Apocryphi: ita ut exhibeantur lib. Biblici Graeco idiomate scripti, omnes ad fidem probat. cod. emend. express. c. praef. E. S. Cypriani. 12. Gothae. (Dieterich, Gött.) 715. — 16

— — graecum ed. Cypriani. 12. Gothae. 754. — 16

— — graece et latine, Desid. Erasmo Roterodam. interprete, cum summariis, concordant. et explic. difficilior. vocabul. etc. 8. Francof. ad M. (Weidmann, Leipz.) 700. 1 —

— — graecum bilingue i. e. c. vers. neo-graeca: cum praef. A. H. Franke. 12. Halae, Waisenh. Buchhdl. 710. — 21

— — graecum; c. not. theolog. ac. philolog. Ch. S. Georgii. 8. Vitteberg. (F. C. W. Vogel, Lipz.) 736. 1 8

— — graece, Textum ad fidem codicum, versionum et patrum recens. et lect. variet. adjecit I. I. Griesbach. II Tomi. 8. maj. Hal. Curt. 795-805. (I. 2 Rthlr. 6 gr. II. 3 Rthlr.) 5 6

— — Graece ex recens. I. I. Griesbach. II. Vol. 8. maj. Lips. Göschen. 805. 1 4

— — idem liber. (Prachtausgabe auf Velinpapier.) IV Vol. 4. maj. ibid. 804-7. 60 —

— — graecum, cum variant. lect. Accedit index et Lexidion graeco-latinum c. P. Goldhagen. 8. Francof. Varrentrapp et W. 753. 1 8

Schreibp. 1 16

gr. Schreibp. 2 —

— — syriacum, cum punctis, vocalibus et versione latina Matthaei, ed. A. Gutbier. 8. Lips. Barth. 2 8

— — graecum, cum paraphras. et annot. H. Hammondi, suisq. animadv. illustr. I. Clericus. fol. Francof. Fritsch. 714. 6 —

— — graece, recognovit atque insignior. lectionum variet. et argument. not. subjunxit G. C. Knapp. 8. Halae, Waisenh. Buchhdl. 797. — 20

gr. 8. Weiss Pap. 1 8

gr. 8. Schreibp. 1 12

— — graece perpetua annotatione illustr. a I. B. Koppe. Vol. III. P. I. compl. Acta apostolorum, cap. I—XII. cont. I. H. Heinrichs. 8. maj. Gotting. Dieterich. 800. 1 4

— — id. lib. Vol. IV. compl. Epistolam Pauli ad Romanos, c. C. F. Ammon. 8. maj. ibid. 806. 1 16

Testamentum novum graece perpetua annotatione illustr. a I. B. Koppe. Vol. VI. Epistolae Pauli ad Galatas, Ephesios, Thessalonicenses, c. Th. Ch. Tychsen. 8. maj. Gott. Dieterich. 791. Rthlr. 1 8

— — id. lib. Vol. VII. P. I. complect. Epistolas Pauli ad Timotheum, Titum et Philemonem cont. I. H. Heinrichs. 8. maj. ibid. 798. — 16

— — id. lib. Vol. VII. P. II. comp. epist. Pauli ad Philippenses et Colossenses, cont. I. H. Heinrichs. 8. maj. ibid. 803. — 20

— — id. lib. Vol. VIII. comp. epist. Pauli ad Hebraeos, cont. I. H. Heinrichs. 8. maj. ibid. 792. — 16

— — id. lib. Vol. IX. comp. Epist. catholicas fasc. I. exhib. epist. Iacobi, cont. D. I. Pott. 8. maj. ibid. 799. — 18

— — Vol. IX. compl. epist. catholicas fasc. II. exhib. utramq. epist. Petri, cont. D. I. Pott. 8. maj. ibid. 810. 1 6

— — griechisch u. deutsch v. Leusden. 12. Lubben. (Voß in Berlin.) 737. — 16

— — graecum, ed. Leusden. 12. Berlin, Voss. 774. — 12

— — graecum Leusdenii, cura Rechenberg. 24. Lipsiae, Heinsius. (Gleditsch.) 736. — 12

— — graecum, accurate revisum I. H. Majo. 12. Giesen. 705. — 20

— — graecum ad exemplar Mastrichtianum fide excusum. 12. maj. Halae, Waisenh. Buchhdl. 762. — 12

— — graece ad omnes codices adhib. patrum graecorum lectionibus et doctorum virorum libellis criticis, iterum recensuit, primum quoque nunc lectiones ecclesiasticas ex usu ecclesiae graecae designavit et criticis interpositis animadv. ed. C. F. de Matthaei. III Tmi. 8. maj. Vittenberg. Autor. (auch Grau in Hof.) 801-6. 5 12

— — graecum, c. lect. variant. Mact. exemplarium in eisdem not. acced. loca script. parallela et proleg. stud. I. Millii, novis acces. locuplet I. Küster. fol. Lips. 725. 8 —

— — graecum germanice illustratum, od. d. griech. neue Testament m. deutschen Not. herausg. von Chr. Reubecker. 3 Thle. m. Landcharten. 8. Halle, Renger. 750-52. 5 —

— — graecum, c. Pritii. 24. Lips. Gleditsch. 755. — 14

— — graecum, c. summariis var. etc. ed. Pritius. 12. Stockholm. Gleditsch. 767. — 16

— — graecum, recens. et applicat. I. C. G. Praedicow. 8. maj. Vitteb. Editor. 806.

— — libri omnes vetere latinitate, ab H. G. Reichard. II Ptes. 8. maj. Lips. Crusius. (F. C. W. Vogel.) 799. 2 —

— — graece et latine, vulgat. edit. et germanice cura Ch. Reineccii. fol. Lips. 748. 5 —

— — graeco c. Syllabo C. Reineccii. 8. Lips. Breitkopf. 783. — 8

— — graece et latine Seb. Schmidii, recens. C. F. Wilisch. 8. Chemnitz, Stosel. 717. 1 8

— — graece e recens. Griesbach, nova versione latina illustratum, indice brevi praecipue lect. et interpret. diversitas instructum, in usum maxime gymnasiarum et academiarum ed. auct. H. A. Schott. 8. Lips. Märker. 811 1 12

— — graecum in sectiones divisit, interpunct. accurate posuit et disposit. logicam adj. Ch. Schottgen, c. fig. 8. Breslau, Korn d. ält. 795. — 18

— — graecum evangel. IV. harmonia graeca et reliqui N. T. libri, acta apostolica et apocalypsis I. C. cur. Stephani. 8. Giesen, Krieger. 780. 1 8

— — graecum observat. philologicis, crit. et exeget. illustr. Ch. Stock. 8. maj. Ienae, Bielke. 731. 3 —

— — Syriace. 12. Nürnb. 715. — 6

— — I. C. ad Exemplar Vaticanum accurate revisum ed. et praef. I. M. Sailer. II Ptes. 12. München, Strobl. (Fleischmann.) 788. 1 8

— — graecum. II Tomi ed. Wettsten. fol. Amsterdam. (Haas d. S. in Basel.) 751. 18 —

— — griechisch u. deutsch herausg. v. Wilisch. 8. Chemnitz, Stösel. 717. 1 8

— vetus, vide Breitinger.

Testamentum vetus, edit. vulgata. IV Tomi. 12. Ratisb. (Heigl, Straubing.) 806. Velinp. Rthlr. 2 —
— — idem. IV Tomi. 12. Landsh. Krüll. 806. 1 12
Testimonia Auctorum de Merkelio, d. i. Paradiesgärtlein für Gartlieb Merkel. 8. Hamb. Schmidt. 806. — 16
Testragen, Predigten u. d. Geschmack d. 5 ersten Jahrh. d. Christenheit. 8. Frankf. Brönner. 772. — 8
Tetens, Joh. Nic., über die letzten Veränderungen mit der Bank u. d. Geldwesen in Dänemark. gr. 8. Copenh. Proft. 793. — 12
— Considérations sur les droits réciproques des puissances belligérantes et des puiss. neutres sur mer etc. 8. Copenhagen, Brummer. 805. — 18
— Abhandl. v. Beweisen d. Daseyns Gottes. 8. Wismar, Bödner. 761. — 5
— über den jetzigen dänischen Geldcours und der Münzveränderung in d. Herzogth. Schleswig u. Holstein. 8. Kiel. 788. — 8
— Einleit. z. Berechn. d. Leibrenten u. Anwartschaften, die vom Leben u. Tode einer od. mehr. Personen abhangen, mit Tabellen zum praktischen Gebrauch. 2 Tble. gr. 8. Lpz. Weidmann. 785–86. (1 4 Rthlr. II. 2 Rthlr.) 6 —
— philosophische Versuche über die menschliche Natur und ihre Entwickelung. 2 Bde. gr. 8. Ebend. 777. (à 1 Rthlr. 20 gr.) 3 16
— comment. de principio minimi. 4. Wismar, Bödner. 769. — 5
— Reisen in die Marschländer an der Nordsee z. Beobachtung d. Deichbaues, in Briefen, m. K. gr. 8. Leipz. Weidmann. 788. 1 12
— Nachricht von dem Zustande der allgemeinen Wittwen-Casse zu Copenhagen, mit Bemerk. über Versicherungsanstalten auf Lebens- u. Sterbefälle u. der Art sie zu prüfen. 8. Copenh. Proft. — 12
Tetorrimi, alta hodierni Somnia Belli, A. P. C. C. P. 8. Vien. Gerold. 759. — 6
Tetralogia dramatum graecorum: Aeschyli Agamemnon, Sophoclis Oedipus Rex, Euripidis Phoenissae, Aristophanis concionatrices. In usum lect. 8. maj. Halae, Waisenhausbuchh. 787. — 16
Tetsch, K. L., curländische Kirchengeschichte. 3 Thle. gr. 8. Riga. (Hartknoch in Leipz.) 767–70. 2 6
Teuber, Anna Barbara, vermischte Gedichte. 8. Brandenb. Wohlfeld. 758. — 6
Teuber, Chr. Aug., de utilitate linguae Anglicanae in expl. s. script. ex Evangel. vernaculae vers. c. angelicana e fontibus collatis demonstrata. 8. Lips. (Hahling, Hannover.) 731. — 3
— — idem liber ex epistolicis. 8. ibid. 733. — 6
Teuber, J. M., Unterricht zur Drehkunst, m. K. 4. Regensburg. 756. 5 —
Teuber, Sam. Chr., schriftmäßiger Catechismus methodicus. 8. Halberstadt. 716. — 6
— Ehre d. ehrwürd. Predigerordens, bestehend in e. ordentl. göttl. Beruf. 4. Ebend. 713. — 14
— pia orthodoxa et concors harmonia satisfactionis Christi. 4. Halae, Henger. 715. — 6
Teubern, v., Betracht. u. Gesänge f. Christen. 8. Zürichau. (Frommann in Jena.) 787. — 12
Teubner, Aug., neue u. vollständ. deutsche Kochkunst f. vornehme u. mittlere Haushaltungen, besonders in Sachsen, Preußen u. Westphalen, auf alle Monate u. Tage im Jahre u. m. K. 4 Bde. 8. Leipz. Hinrichs. 810. 5 —
Schreibp. 3 16
Teucher, L. H., Le culte du Monde objectif ou représentation succincte de divers objets de la nature et de l'art, ouvrage traduit en Français, Italien, Anglois et Espagnol. 4. Leipz. Schwickert. 792. — 20

Teucher, L. H., Raccolta di vari conti e Storiette da Ridere. 16. Leipz. Sommer. 811. Rthlr. — 8
— kurze lateinische Sätze über allerley Gegenstände, nebst e. poet. Weltbeschr. z. Behuf d. latein. Sprachkenntniß. 8. Ebd. 792. — 4
— kurze Uebersicht d. meisten in d. Welt u. besond. im gemein. Leben vorkommend. Dinge z. Uebersetzen in d. Lateinische. 8. Leipz. Schwickert. 793. — 10
Teufel, der, Gott sey bey uns! 8. Altenb. Schnuphase. 799. — 8
— man muß dem, nicht zu viel aufbürden. 8. Bremen, Cramer. (Hilscher, Dresd.) 776. 4 —
— d. Gaßnersche, unter d. Handgriffen e. Geistlichen, von Roder. 8. Eisenach, Wittekind. 777. — 4
— d. Lahme, od. Querzüge durch Rabiosus Kreuzzüge. 8. (P. J. Vogel in Leipz.) 796. — 7
— d., e. Neujahrsgeschenk, od. Prüfung d. Glaubens an höllische Geister nach Pet. Hartmanns Lehre. 8. (Giel in München.) 810. — 6
— d., in seiner Ohnmacht. 8. Erlangen, Palm. 790. — 4
— der, ist los, ein Mischmasch v. Satyren, Moral und andern Kleinigkeiten rc. 8. München, Crätz. (Lindauer.) 783. — 9
— d. verliebte, eine spanische Novelle; u. Olivier, e. prosaisch-komisches Gedicht, a. d. Franz. 2 Thle. 8. Leipz. Dyk. 791. 1 12
— der, in Wien, e. nächtl. Phantasie v. Salzmann. 2 Stck. 8. Wien, Hartmann. 783. — 10
Teufeleyen, Mönchereyen u. Miscellaneen aus Wien. 2 Stck. 8. Prefb. Löwe. 784. — 8
— d. 18ten Jahrhunderts. 2 Stck. 8. Leipz. Schneider. (Linke.) 778–79. — 4
Temmer, Chr. Fr., Beytrag z. Geschichte d. natürl. Elementarmethode besond. b. d. Lesefehlern rc. vorzüglich in Hinsicht auf Pestalozzi, Olivier, Stephani, Wolke u. Fuhlmann. 8. Leipz. Breitkopf u. H. 804. — 18
— Anweis. z. Katechisiren. 8. Plauen. (Haller in Gera.) 797. — 6
Tenthorn, G. F., anleitende Geschichte d. Hessen. 11 Thle. 8. Frankf. (Gelehrt. Buchhdl. in Hadamar.) 777–80. 5 —
Tenthorn, H. C., Beweis, d. d. Lehrer in Kirchen u. Schulen, besond. in Hessen, keine Mitbrüder Bahrdts sind rc. 8. Marb. Krieger. 772. — 4
Teutophil, Ed., entdeckte Goldgrube in d. Accise, in einer gründl. Beschreibung derselben. 4. Magdeb. 719. — 6
Teutschland, s. Deutschland.
Tevenar, v., Theorie d. Beweise im Civilprozeß, mit Anmerk. v. Fr. Jury. gr. 8. Magdeb. Hessenland. (v. Schutz.) 805. 1 —
— Versuch über die Rechtsgelahrheit. gr. 8. Ebendas. 801. 2 —
— Anmerk. üb. d. Kunst zu referiren, verbess. v. F. Jury. gr. 8. Ebend. 806. — 8
Tewaag, J. Dan., Amtserleichterung f. Prediger, od. Entw. d. Predigeramtsverfassung rc. 1r Thl. 8. Leipz. Rein. (auch Meyer in Lemgo.) 803. 1 —
— Arbeiten f. Prediger auf gewöhnl. und besond. Fälle, in Casualvorträgen üb. Sonn- Festtags-Evangelien u. Epist. gr. 8. Lemgo, Meyer. 803. 1 9
— Beobachtungen u. Erfahrungen z. Beförd. e. frohen u. vergnügten Lebens. 2 Samml. 8. Leipz. Rein. 800. — 18
— kurze und leichte Cantelvorträge zur Amtserleicht. für Prediger. 1r Thl. gr. 8. Duisb. Helwing. (Baedeker u. K.) 790. 1 —
— auserlesene Fabeln aus den besten franz. Dichtern, mit beygefügt. deutsch. Uebersetz. zur angenehm. u. nützl. Lektüre für d. franz. lernende Jugend v. reif. Alter. 8. Leipz. Rein. 802. — 14

Tewaag, J. Dan., Gebetbuch f. Chriſten in Krankheiten und beym Tode ꝛc. 8. Leipzig, Rein. 800. Rthlr — 16

— Gebetbuch für Chriſten. 8. Lemgo, Meyer. 803. — 12

— Leben u. Theatergeſchichte zweyer Thebaner, des Epaminondas und des Pelopidas, aus griechiſchen und latein. Autoren zuſammengetragen. 8. Leipzig, Rein. 800. — 9

— Predigerunterſtützung, ſiehe Predigerunterſtützung.

— Wahrheiten für ein braves Volk, ſiehe Wahrheiten.

— Widerlegung neuer Spöttereyen über d. Religion und Bibelſtur Freygeiſter u. Religionsfreunde. 8. Leipz. Rein. 800. 1 —

Texier, du Gouvernement de la République Romaine. III Vol. 8. Hambourg, Fauche. (a. Levrault, Strasb.) 795. 2 —

— — le même. III Vol. 12. Lond. (Tourneisen, Cassel.) 796. 2 16

Texier, C., Predigten a. d. Feſte Maria. 8. Augsb. Doll. 783. — 8

Text, katechetiſcher, in Verſen oder Religionsunterricht in 2 Liedern, nebſt Beweisſprüchen d. H. Schr. 8. Leipz. Heinſius. (Gleditſch.) 67. — 4

Texte, d. neuen, erklärt u. mit Winken zu fruchtb. Betracht. über dieſelben begleit. f. Prediger, Schullehrer ꝛc. 18 Heft. 8. Leipz. Bauer. 810. — 4

Textor, Fr. L., Beyträge z. Caſualhomiletik. 1r Thl. 8. Gießen, Müller. 808. — 8

— Excurſionen in dem Gebiete der Paſtoral- und prakt. Caſual-Homiletik und Liturgik. gr. 8. Marburg, Krieger. 809. — 12

— Predigten über die Evangelien. 8. Gießen, Taſche. 807. 1 8

— Stadt- u. Landprediger bey ungewöhnl. Trauerfäll. gr. 8. Marb. Krieger. 807. — 18

— Vermächtniß an Theone, in moraliſchen Bruchſtücken über wichtige Gegenſtände unſ. Ruhe. 8. Frankf. Korner. 799. — 16

Textor, J., naſſauiſche Chronik, Leben u. Thaten dieſ. Prinzen. 4. Wetzlar. 702. — 16

Textor, Joh. Chr. v., kurze Darſtell. d. höhern Analyſis, od. d. Funktionenlehre nach ihrem gegenwärt. Zuſtande ꝛc. gr. 8. Berl. Realſchulbuchhdl. 809. 1 8

— Beſchreibung d. Verfahrens b. d. trigonometriſch-topograph. Vermeſſung v. Oſt- u. Weſtpreußen; nebſt Bemerk. üb. d. Vermeſſ. ganzer Länder, m. 1 Karte. gr. 8. Ebend. 810. 1 12

Textor, J. M., Bericht, wie d. Viehſeuchen erkannt und curirt werden können. 8. Frankfurt und Leipzig. Metzler. 767. — 14

Textor, L. R., Epistolae. 12. Breslau, Korn der ältere. 753. — 4

Textor, L. Wg., de jure publico statuum imperii. 8. Tüb. 722. 1 8

— ius publicum caesareum sacrae Caesar. ius supremum. 4. Francf. lung. (Hermann, Brönner.) 721. — 20

Textor, S., concionator extraordinarius, Lob- Ehren- u. Lehrpredigten. 6 Thle. Fol. Augsb. 718. 4 —

— königlieſtendes Wunderjahr, oder tugendvolles auf alle Tage eingerichtetes Leben Bernhardi. 8. Bamberg. 736. — 14

Teytaut, F., Abhandl. über den Tripper und über d. Krankh. d. Urinwege, a. d. Franz. gr. 8. Liegnitz, Siegert. 801. — 10

Thaarup, F., Verſuch e. Statiſtik d. Däniſchen Monarchie, a. d. Dän. m. vielen Veränd. u. Verb. ſ. d. Verfaſſ. 2 Bde. gr. 8. Copenh. Proft. 795–97. (1r 1 Rthlr. 16 gr. 2r 1ſte und 2te Abtheil. 1 Rthlr. 18 gr.) 3 10

Thaddeus, Ian., de avilitate bibendi veterum Germanor. 8. Vien. Iahn. 772. Rthlr. — 4

Thaddeus, Ioh., conciliatorium biblicum. 12. Copenhag. Wenzel. 717. — 8

Thaden, Geh. Fr., novae sellae aegrotantium adjuncta capsa pro pede fracto pendula descript. c. tab. aen. 8. maj. Erlang. Schubart. (Breuning.) 798. — 8

Thaden, G. Lud., v. Rheumatismus u. d. Gicht, e. akadem. Probeſchrift. gr. 8. Ebend. 805. — 6

Thaer, Albr., Verſuche über den Ackerbau ꝛc. ſiehe W. Bell.

— prakt. Ackerbaukunde, ſ. R. W. Dickſon.

— Abbild. u. Beſchreib. d. Ackergeräthſchaften. 3 Hfte. mit 27 Kupf. gr. 4. Hannover, Hahn. 803–806. (à 5 Rthlr.) 9 —

— Diss. de actione syst. nervosi in Febribus. 4. Cötting. Dieterich. 774. — 8

— u. J. C. Venecke Annalen der Niederſächſ. Landwirthſchaft. 6 Jahrg. zu 4 Stck. 8. Ebendaſ. (der Jahrg. à 4 Rthlr.) 24 —

— Annalen d. Ackerbaues 1r–6r Jahrg. à 12 Stck. mit K. u. Tab. 8. Berlin, Realſchulbuchhandl. 805–10. (à 6 Rthlr. 16 gr.) 40 —

— Grundſätze d. rationellen Landwirthſchaft. 4 Bde. gr. 4. Ebend. 809–10. 20 —

— Haushaltungsrechnungsbücher für Landwirthe, enth. 1) d. Hauptbuch. 2) Arbeits-Wochenertract. 3) Arbeitsjournal. 4) monatl. Wirthſchaftsjournal. 5) Geldjournal. 6) Anweiſung zum Gebrauch dieſer Bücher. Fol. Ebend. 9 18

— Einleit. zur Kenntn. d. ital. Landwirthſchaft, und ihrer neuen prakt. u. theoret. Fortſchritte in Rückſicht auf Vervollkommnung deutſcher Landwirthe u. Cameraliſten, m. K. 3 Bde. gr. 8. Hannover, Hahn. 801–6. (I. 2 Rthlr. 12 gr. II. 1. 1 Rthlr. 8 gr. II. 2. 1 Rthlr. 4 gr. III. 4 Rthlr.) 9 —

— — Zuſätze hierzu f. d. Beſitzer d. beyden erſt. Aufl. beſond. abgedr. gr. 8. Ebend. 806. — 6

— Methode d. landwirthſchaftl. Buchhaltung, d. d. zu Möglin eingeführte Schema erläutert. 8. Berl. Realſchulbuchhdl. 808. — 16

— Nachricht üb. d. Einricht. d. landwirthſchaftl. Inſtituts zu Mögelin. 4. Ebend. — 3

— Reductionstabelle d. Acker- u. Getreidemaaße auf tauſend Theile. Fol. Ebend. 805. — 4

— Handbuch für die feinwollige Schaafzucht, auf Befehl des preußiſchen Miniſteriums herausg. gr. 8. Berl. Realſchulbuchhdl. 811. — 18

— vermiſchte landwirthſchaftl. Schriften, aus den 3 erſten Jahrg. d. Annalen d. niederſächſ. Landwirthſch. ausgewählt u. auszugsweiſe in Anſeh. eig. Arbeit. verbeſſ. 1r–3r Bd. 8. Hannover, Hahn. 804–5. (I. II. à 2 Rthlr. III. 1. 1 Rthlr. 8 gr. III. 2. enth. d. landwirthſchaftl. Jahresgeſchichte 16 gr.) 6 —

— — 4r–6r Bd. oder wohlfeile Ausgabe der Annalen ꝛc. 4r 5r 6r Jahrg. 8. Ebend. 806. (à 2 Rthlr.) 6 —

— Anleitung zur Viehzucht, ſ. J. C. Berger.

Thal, Fr., Bagatellen. 8. Gera, Beckmann. 788. — 18

Thalbitzer, C. H., 4 Abhandlungen über Induſtrie, Manufacturen, Handlung u. Reichthum ꝛc. 8. Copenhagen, Proft. 785. — 6

Thalemann, Ch. W., de nube super area foederis etc. 8. maj. Lips. Schwickert. 771. — 10

— versio latina evangeliorum Matthaei, Lucae et Iohannis, itemq. act. apostol. ed. D. C. Tittmann. 8. maj. Berl. Hesse. (Müller.) 781. — 16

Thaler, wie viel Stück Brabander, werden erfordert, wenn die Summe in Stück Carolin od. St. neue Thaler in Wechselgeld gestellt ist, berechnet von ½ bis 1500. 16. Frankf. Jäger. Rthlr. — 3

— — — — — — wenn die Summe in Stück Carolin à 11 Fl. oder Stck. neue Thaler à 2½ gestellt ist, berechn. v. ½ bis 15 v. 16. Ebend. — 3

— — — — — — wenn die Summe des Geldbetrags in Frankfurter Wechselzahlung oder Carld'or à 6 Thaler 12 Xer gestellt ist, berechnet von ½ bis 5000 Stück. 16. Ebend. — 3

Thalerkabinet, vollständiges, aufs neue ansehnlichst vermehrt und mit nöthigem Register versehen. v. D. S. v. Madai. 3 Thle. u. 3 Forts. gr. 8. Königsb. Hartung. (Unzer.) 765—69. (I. 2 Rthlr. II. 2 Rthlr. 8 gr. III. 1 Rthlr. 16 gr. 16 Supplem. 8 gr. 26 16 gr. 36 1 Rthlr. 8 gr.) 8 8

Thalia, 18 Heft, mit K. 8. Mannheim, Kaufmann. 796. — 12

— u. Sphinx, oder Samml. dramatisch. Sprüchwörter, ein Geschenk für antihypochondr. Gesellschaften. 8. Leipz. Leo. 795. — 10

Thalie et Melpomène françaises, ou Recueil périodique de Pièces de Théâtre nouvelles etc. Tom. I.—VII. Cah. 1. 2. gr. 8. Rudolstadt, Hofbuchhandlung. 808—10. (à 1 Rthlr.) 7 —

(wird fortgef. gr.)

— la petite, ou morceaux quintessenciés des plus belles pièces de Molière etc. à l'étude du franç. 8. Berl. Sander. 780. — 8

Tham, K. J., leichte und gründliche Methode, in kurzer Zeit ächt Böhmisch auszusprechen, zu lesen u. zu schreiben, für Deutsche zweckmäßig eingerichtet. 8. Leipzig, Joachim. — 5

— kurzgefaßte böhmische Sprachlehre, nebst böhmisch-deutsch-franz. Gesprächen u. Aufs. a. d. besten böhmischen Schriften. 8. Prag, Schönfeld. 795. — 12

— böhmische Grammatik zum Gebr. d. Deutschen, nebst böhmisch-deutschen Gesprächen rc. 8. Prag, Diesbach. (Hinrichs in Leipz. in Commiss.) 804. 1 —

— deutsch-böhmisches Nationallexikon. gr. 8. Prag, Schönfeld. (Neureutter.) (Joachim in Leipz.) 799. 4 —

— erst. grundl. Unterricht in d. böhmischen Sprache, nebst Leseübungen für Deutsche. 8. Prag, Diesbach. (Hinrichs in Leipz. in Commiss.) 804. — 8

— neues kleines deutsch-böhmisches Wörterbuch zum Behufe d. Deutschen. 8. Prag, Neureutter. 804. — 8

— Zeitungslexikon. gr. 8. Ebend. 800. — 3

Thamer, I. H., schediasma de origine et dignitate pericoparum, quae evangelia et epistolae vulgo vocantur. 4. Ienae, Bertholetti. 734. — 5

Thamm, Just. Sam., dreyfacher Beytrag d. studium biblico-historicum zu beförd. Fol. Leipz. 739. — 7

Thanner, J., Friedenslied. 4. Salzburg, Duyle. — 4

— encyclopädisch-methodolog. Einleitung, zum akadem. wissenschaftl. Studium d. positiven Theologie, insbesond. d. kathol. gr. 8. München, Lentner. 809. — 21

— Handbuch d. Vortrefflichkeit. u. Einleit. z. sämmtl. wissenschaftl. Studium, besonders der Philosophie. 1r Thl. (hat auch den Titel: Lehrbuch der Logik.) gr. 8. Ebendas. 807. 1 4

— Lehrbuch der Metaphysik. gr. 8. München, Lentner. 807. 1 —

— d. Idee d. Organismus, angewandt a. d. höhere Lehrgeschäfte. 8. München, Lindauer. 806. — 20

— üb. Schulinspectionen auf dem Lande. 8. München, Lentner. 804. — 5

Thanner, J., Versuch über das Vogteyrecht in Salzburg. gr. 8. Salzb. Duyle. 790. Rthlr. — 6

Tharand, s. Bäder u. Naturschönheiten, s. Fremde und Einheimische zum Nutzen und Vergnügen. rc. Prag, Hilscher. 805. — 4

Tharand en Saxe, avec Estampes. 8. Dresden, Heger. 807. — 6

Tharsander, adeptus ineptus, od. Entdeckung d. falsch berühmten Kunst, Alchymie genannt. 8. Berlin, Haude. 799. — 10

— Schauplatz vieler ungereimter Meinungen und Erzähl. d. natürl. Magie, 26 Stck. 8. Ebend. 735—43. 2 4

Tharen Clemens d. IV. Ganganell. 8. Cöln, Fabricius. 1 4

— u. Charakterzüge berühmt. österreich. Feldherren. 3 Thle. 8. Wien, Degen. 808. — 20

Thätigkeit, oder Eduard Waller und Henriette seine Schwester. 2 Thle. 8. Königsb. Unzer. 806. 1 6

Theano, d. Briefe und Sittensprüche desselb., a. d. Griech. m. Wielands Uebersetz. u. e. griechisch. deutsch. Vortrag. 8. Lemgo, Meyer. 791. — 6

Theater d. Ausländer: Verdeutschungen. 3 Bde. 8. Gotha, Ettinger. 779—81. 2 12

— Berlinisches, s. 1782 Stck. 8. Berlin, Hesse. 783. 1 8

— d. Britten, a. d. Engl. 2 Bde. 8. Berlin, Himburg. 768—72. 1 20

— Britisches, s. d. Mannheimer Schaubühne, v. von Dalberg. 1r Bd. 4 Stck. gr. 8. Mannheim, Schwan und G. 786. 1 8

— Dänisches, 1r Bd. gr. 8. Flensb. Korte. (Rabe, Schleswig.) 7 2. 1 —

— f. d. deutsche, 2 Thle. 8. Leipz. Hilscher. (Compt. für Litt.) 779. 71. — 20

— neues vermischtes für Deutsche. 8. Leipzig, Hamann. 790. — 20

— d. Deutsche, in Bildern herausg. v. J. Albrecht. 2 Thle. 8. Leipzig, Liebeskind. 803. 4 —

— d. Deutschen. 18 Thle. gr. 8. Königsb. Dengel. 765—782. 18 —

— — 19r 20r Th., od. neues Theater 1r 2r Th. gr. 8. Ebendaselbst. 783. 2 —

— d. Deutschen. 3 Thle. gr. 8. Frankf. Hermann. 768. 3 —

— komisches d. Deutschen, ält. und mittlerer Zeit, v. W. C. S. Mylius. 1r Th. 8. Berlin, Maurer. 783. — 21

— lyrisches, d. Deutschen. 2 Bde. 8. Leipz. Dyk. 782. 2 8

— deutsches, wie es war, ist, seyn sollte, und als Hoftheater seyn könnte. 8. Rudolst. Stein. 801. — 12

— englisches, herausgegeb. v. C. H. Schmidt. 7 Thle. 8. Frankf. (Jacobäer, Leipz.) 772—77. 6 —

— komisches, d. Franzosen f. d. Deutschen, enth. 48 Stck, bearb. von Gotter, Dyk, Meißner, Weiße, Wezel u. herausgegeb. v. J. G. Dyk. 10 Thle. 8. Leipzig, Dyk. 777—786. (1r—3r à 20 gr. 4r—10r à 1 Rthlr.) 9 4

— neueres französisches, bearb. v. L. F. Huber. 3 Bde. 8. Leipz. Wolf. (Schmidt.) 795—97. (I. enth. a) Eitelkeit und Liebe; b) Tartuffe d. 2te; c) 2 Posthationen; d) Du und Du 1 Rthlr. 8 gr. II. enth. a) Du und Sie; b) Mißtrauen und Liebe; c) d. Kindermörder; d) Selbstmord 1 Rthl. 8 gr. III. enth. a) die Weiber; b) d. verliebte Briefwechsel; c) d. alte Junggeselle; d) d. ungeladenen Gäste; e) die Verdächtigen 1 Rthlr. 8 gr.) 4 —

— d. tragische, d. Griechen, Sophocles und Euripides, übersetzt v. J. J. Steinbrüchel. gr. 8. Zürich, Orell, Füßly u. Comp. 763. 1 16

— Hamburgisches, 4 Bde. gr. 8. Hamb. Herold. (Hahn in Hannov.) 778—82. 5 —

— Hamburgisches, 2 Bde. 8. Augsb. Stage. 778. 1 8

Theater f. d. Jugend. 3 Thle. 8. Frankf. Hermann. 782–785. (I. U. à 12 gr. III. 10 gr.) Rthlr. 1 10
— komisches, v. S.** 1r Th. 8. Breslau, Meyer. 789. — 8
— pantomim., m. K. 12. Wien, Alberti. 796. — 10
— üb. d. Prager, 8. Prag, Manzold. 773. — 6
— f. Privat- und Landesgesellschaften 16. 8. Prag, Schönfeld. 795. — 8
— d. aller Religionen, od. Apologie d. Heidenthums. gr. 8. Athen. 791. 1 —
— d. Römer, enth. Plautus Lustspiele. 5 Bde. gr. 8. Wien, Ant. Doll. 805. 10 —
Schreibp. 16 —
— spanisches, a. d. Franz. 3 Bde. gr. 8. Braunschweig, Waisenh. (Schulbuchh.) 770. 71. 1 18
— neues, v. Wien. 8 Thle. 8. Wien, Kraus. 768—76. 4 —
Theateralmanach, allgemein-nützlicher, f. Theaterunternehmer, Directoren ꝛc., herausg. v. Schink, m. K. 8. Wien, Gerold. (Barth in Leipz.) 782. — 16
— Wiener, f. d. J. 1794. 95. 96., m. K. 12. Wien, Camesina. (à 16 gr.) 2 —
Theaterbibliothek. 3 Stck. 8. Danzig, Brückner. 785. — 18
— e. Samml. d. klassisch. deutsch. Theaterstücke. 5 Bde. 8. Bern, Typogr. Soc. 804. 2 12
Theaterjournal, allgemeines. 1r Bd. 4. Mainz, Fischer. 792. 1 12
— allgemeines, 27 Hefte in 3 Bd. m. K. 8. Wien, Wallishauser. 806. 807. 2 —
(jed. Heft einz. 4 gr.)
— f. Deutschland. 22 Stück. gr. 8. Gotha, Ettinger. 777—84. (à 8 gr.) 7 8
— neues, f. Deutschland. 2 Hefte. gr. 8. Leipz. Schneider. 789. — 16
Theaterkalender, s. Taschenbuch f. d. Schaubühne.
— f. d. J. 1799. und 1800., herausg. v. Schmieder. 12. Hamburg, Vollmer. 1 8
— s. Schmidt.
Theaterkostüme, Berliner, } s. Kostüme.
— Wiener, }
Theaternachrichten, wöchentl. aus Breslau. 4. Bresl. Barth. d. Jahrg. bis 1810. à 2 4
Theaterprozesse in Breslau, Galanterien, blaue Augen. 8. Abdera. 790. — 6
Theaterstücke, kleine deutsch-englische, 8. Amsterdam, Byder und Sülpke. 810. 1 16
— v. A. v. K. (Knigge.) 2 Thle. 8. Hanau, Schulz. 779—780. — 18
— neue, enth. a) d. seltnen Frevel, b) Treue und Undank, c) die Reue v. d. Hochzeit. 8. Berlin, Maurer. 782. — 10
— neue, s. Aufführen. 1r Th. gr. 8. Frankfurt, Fleischer. 789. 1 6
— neue, v. Verf. d. dramat. Blätter. 8. Frankfurt. (Benj. Fleischer, Leipz.) 789. — 16
Theaterstückchen. 3 Hefte. 8. Presburg, Mahler. 789—791. 1 4
Theaterzeitung, allgemeine, v. J. G. Rhode. 2 Bde. 8. Berlin, Fröhlich. (Dunker u. H.) 800. 2 12
— Hamburgische und Altonaische, nebst Nachrichten v. auswärt. Bühnen. 6 Bde. f. d. J. 1798. 99. u. 1800. 8. Altona, Wechsel. (98. u. 800. à 1 Rthlr. 16 gr. 99. 2 Rthl.) 5 8

Théâtre Bavarois, ou Recueil de pièces représentées à Munic. T. I. 8. Augsb. 755. — 16
— de Penfance, v. Berquin.
— François, ou recueil des plus belles pièces dramatiques, avec des remarques, p. P. H. Roux. 2 Vol. 8. Jena, Fischer. 767. — 12
— nouv., ou choix des meilleures pièces etc. Tom. I. — V. 12. Brchw. Pluchart. (I. II. III. IV. et V. à Rthlr.)
— de Société. II Tom. 8. Dess. (Sommer, Leipz.) 781. 1 16

Theatre German, transl. by Thompson. Vol. I. cont. 1) the Stranger (Menschenhaß und Reue), 2) Otto of Wittelsbach, with germ. not. for the use and amusem. of those who are learning the engl. language. 8. Danz. Troschel. 802. Rthlr. — 18
— the German, translated by Benj. Thompson. 20 Vol. gr. 8. London. (Kummer, Leipz.) 19 —
Theatrum europaeum, od. wahrhafte Beschr. aller Geschichten, so sich in d. Welt b. 1718. zugetragen, m. K. 21 Thle. Fol. Frankf. Merian. 662—738. 150 —
— servitutum, od. Schauplatz d. Dienstbarkeiten. 4. Nürnberg. 709. 1 12
Thebesius, Ge, liegnitzische Jahrbücher, worinn. Merkwürd. d. Stadt u. d. Gesch. d. Piastischen Herzoge in Schlesien, m. K. Fol. Jauer. 736. 5 8
Thebesius, J. E., Hebammenkunst, m. K. gr. 8. Liegnitz, Siegert. 779. 2 —
Theden, J. C. A., neue Bemerkungen und Erfahrungen z. Bereicherung d. Wundarzneykunst und Arzneygelahrheit. 3 Thle. gr. 8. Berlin, Nicolai. (Kummer in Leipz.) 795. (I. II. 1 Rthlr. 6 gr. III. 20 gr.) 2 2
— Sendschreiben an Richter in Göttingen, d. neu erfund. Kathether a. d. Aesina Claßica betreff. 8. Berlin, Rottmann. 777. — 4
— Unterricht f. d. Unterwundärzte d. Armeen, besond. d. preuß. Artilleriecorps. 8. Berlin, Nicolai. 783. — 12
Theilung, d., v. Holland, od. polit. Gespräche üb. Angelegenh. v. Holland. 8. Prag, Schönfeld. 785. — 6
— d., d. Niederlande, od. Friedensschluße, a. d. Franz. 8. Wien, Härtling. 785. — 4
— d., v. Polen, in 7 Gesprächen. 8. Bamberg, Göbhard. 773. — 3
— Polens. 8. Marburg, Krieger. 776. — 6
— v. Westpreußen, üb. d. durch d. Tilsit. Friedv. 9. Jul. 1807. veranlaßte, ꝛc. m. Charr. gr. 8. Weim. Geogr. Institut. 809. — 18
Theilungsprojekte, d. neuesten, a. d. Parlet und. entfloh. ***schen Legationssecretairs. 8. Leipz. Rein. 805. — 12
Theilungs- und Inventurwesen, üb. d. wirtembergische, 8. Frankf. (Metzler in Stuttgart.) 790. — 12
Theilung, V. C. Courtilary v., militairische Aufsätze. 8. Zürich, Ziegler. 806. 2 —
— Darstellung d. Marine, e. Versuch üb. d. Kriegsdienst z. See, f. Leser a. allen Ständen, m. 32 Kupf. 2 Bde. gr. 8. Ebend. 808. 5 12
Themel, Joh. Chr. Hebammenkunst. 8. Leipz. Dyk. 747. — 4
— ausführl. anatom. Nachricht, v. e. mit Blut angefüllten Sacke, welcher 1739. in d. Unterleibe e. Frau gefunden worden. 4. Ebenmäs, Stößel. 740. — 3
Themel, J. F., Obererzgebirgisches Journal. 12 Stück. 8. Freyberg, Reinhold. 751. 1 —
Themis und Cemus, od. Juristen- und Advokatenkalender f. 1790. 8. Leipz. Dyk. — 20
— — — od. jurist. Frucht- und Blumenlese. 8. Ebend. 794. — 12
Themistocles, Tragödie in 3 Aufz., s. unt. Theater.
Themistoclis Epistolae graece et latine, interprete Curtoplilo c. not., iudicibus et praef. Schöngen. 8. Lips. Dyk. 710. — 12
— Epistolae, ed. I. C. Bremer. 8. Lemgo, Meyer. 776. — 4
Thenance, J. S., nouveau forceps non croisé. 8. Lyon. (Fleischer, Leipz.) — 16
Thenhaven, Bernh., nucleus Theologiae canonico-moralis. 8. Colon. (Rommerskirchen.) 715. — 10
— — supplementum ad nucleum iuris canonici. 8. ibid. 719. — 4
Thenius, J. Gli., d. Buch d. Psalmen, aufs neue übers. m. Anmerk. gr. 8. Dresden, Gerlach. 785. — 20

Thenn, J. Ch., Versuch e. Erklär. d. Kälte u. ihrer Wirkungen. 8. Augsb. Klett. 764. Rthlr. — 4
— moral. Gedanken üb. d. Wichtigkeit d. freyen Handlungen d. Menschen. 8. Ebend. 758. — 5
— Samml. e. ll. Schriften v. d. Thermometern u. Barometern, a. d. Franz. 4. Ebend. 758. — 6
Theobald, Jos., Hauptmomente d. Kriegskunst, nach Venturinis System, m. steter Rücks. a. d. Kriegsgeschichte, 1r Th. Elementartriegskunst, 2r Strategie. gr. 8. Stuttg. Löflund. 805. 1 6
Theobald, S., Abbdl. v. Schwaben. 4. Dresden, Heckel. 750. — 5
— Hussitenkrieg, worin. Huß Lehre, Leben und Tod, u. wie dieser v. d. Böhmen gerächt worden, m. K. 3 Thle. 4. Breslau, Kern d. ält. 750. 2 —
Theobuls Gastmahl, od. d. Vereinigung d. verschiedenen christl. Religions-Societäten. gr. 8. Frankfurt, Hermann. 810. — 20
Theocratia novi Testamenti, deutsch. 8. Berleburg, Hauk. 732. — 5
Theocritus, Bion et Moschus, ad opt. librorum fidem emendati c. brevi notatione emend. cur. G. H. Schäfer. 12. Lips. Tauchnitz. 809. — 16
— Bion u. Moschos, v. Joh. Heinr. Voß. 8. Tübing. Cotta. 808. 2 8
— Bionis et Moschi Carmina graece cum commentariis integris L. C. Valkenarii, R. F. P. Brunckii, J. Toupii, (cura L. Heindorff) 8. maj. Berl. Realschulb. 810. 4 —
Schreibp. 5 —
— Carmina, recens. et c. annot. instrux. I. C. G. Dahl. 8. Lips. Kleefeld. (Bauer.) 804. 1 16
— Carmina, ad optimor. libror. fidem emend. ex recens. L. C. Valkenarii ed. cur. G. H. Schäfer. fol. Lips. Tauchnitz. 810. 16 —
— Epitalamium Helenae ex recens. Valkenarii animadv. illustrav. et disputat. de carminibus veterum nuptialibus praemisit. C. G. Siebdrat. 8. maj. Lips. Benj. Fleischer. 796. — 12
— Idyllen, a. d. Griech. v. Schwaben. gr. 8. Jena, Cuno. 769. — 6
— Idyllen und Epigramme, a. d. Griech. metrisch übers. und m. Anmerk. v. C. C. Windemann. 8. Berlin, Franke. 793. 1 —
m. Vign. Velinp. 1 18
— Idyllen, Lebes Gemälde, Musäus, Hero u. Leander u. Koluthus Raub d. Helena, a. d. Griech. v. Grillo. 12. Lpz. Sommer. — 12
— Bion, Moschus und Koluthus Idyllen, s. K. A. Küttner.
— Idyllos trad. en prosp. 12. Bern. Typ. Soc. — 16
— Idyllia et carmina cum scholiis et indice (Autores graeci II—IV.) 8. Amsterd. Hesse. 810. 2 12
Velinp. 20 —
— Idyllia cum scholiis selectis, cura P. A. Stroth. 8. Gothae, Ettinger. 788. — 12
— Idyllia ex recens. Valkenarii cum scholiis selectis in unum edita. 8. ibid. 809. — 16
— decem Idyllia, graec. lat. et vers. Westenii et c. adnotat. Valkenaer. 8. Lips. Gleditsch. 773. 1 16
— Idyllium VIII. Cantores latino versu expressum, acced. spicileg. observat. inprimis de carmine Amoebaeo, auct. C. C. Wernsdorff. 8. maj. Helmstädt, Fleckeisen. 798. — 4
— Reliquiae, Graece et Latine, ex recens. et cum animadv. Th. Ch. Harles. 8. maj. Lips. Weidmann. 780. 1 20
— Reliquiae graece et latine, c. scholiis graec. et comment. Stephani, Scaliger et Casauboni, ex ed. Reiske. II Tmi. 4. Vien. Jahn. 765. 66. 4 8
Theodicee u. Menschenglück, übers. e. Gespräch. 8. Altona, Hammerich. 794. — 8
Theodohi catena patrum in V. Test., v. Nicephorus.

Theodor, Morgenstunden, od. Resultate s. Nachdenkens üb. theolog. u. moral. Gegenstände, in Briefen an Emil. 8. Bremen, Hesse. 808. Rthlr. — 12
— Vater, lehrreich. Unterhaltungen m. s. Kindern, a. e. Reise nach Seifersdorf, Maren, Königstein, Sonnenstein, Pirna, Dresden, Plinitz, d. Plauischen Grund u. Meissen. 8. Leipz. Joachim. 805. — 20
Theodor, od. d. Kunst zu predigen, e. Unterred., a. d. Engl. gr. 8. Hannov. Schmidt. (Hahn.) 770. — 16
Theodors glückl. Morgen, v. Sinceris, f. in Romanen.
Theodor, Ernst, Schreiben an Vetter Andreas üb. d. Brief des Holstein. Kirchspielvogts. 8. Schleswig, Rothe. 798. — 6
Theodor, H. Masil., de metris liber, ex bibliotheca Aug. ed. Heusinger. 8. Wolfenbüttel, Meissner. 756. — 3
Théodore et Louise, ouvrage trad. de l'Allemand à l'usage de la jeunesse. 8. Altenb. Rink. (Hinrichs, Leipz.) — 18
Theodoreti, E., Glossarium Theodoreteum ad opus exegeticos et criticos separatim ed. C. L. Bauer. 8. maj. Halae, Waisenh. Buchh. 775. 1 —
— interpretatio XIV. epistolarum S. Pauli apostoli e recens. I. Sirmondi, graece et latin. c. variet. lect. ed. I. A. Nösselt. 8. maj. ibid. 771. 1 12
— interpretatio psalmorum, ex recens. I. Sirmondi graece et latine seorsum ed. I. L. Schulze. 8. maj. ibid. 768. 1 16
— — graece solum. 4. ibid. 1 8
— Opera omnia graece et latine, ex recens. I. Sirmondi denuo ed. graeca e codicib. locupletavit versionem latinam recognovit et variantes adj. I. L. Schulze et I. A. Nösselt. V Tmi. 8. maj. ibid. 769—74. (I—IV. à 3 Rthlr. V. 4 Rthlr.) 16 —
— — graece solum. V Tmi. 4. ibid. 768—74. (à 2 Rthlr. 16 gr.) 13 8
— 10 Reden von der göttlichen Vorsicht. 8. Nürnberg, (Wolf in Augsb.) 790. — 16
Theodori, a Spiritu S., Tractatus de Iubilaeo. 4. Augsb. Wolff. 751. — 4
Theoduli Ecloga, ed. I. G. S. Schwabe. 8. maj. Altenb. Richter. (Academ. Handl. in Jena.) 773. — 6
Theognis, Lebensregeln, griech. m. deutsch. Noten von F. G. Fischer. 8. Altenb. Richter. 789. — 8
— Sententiae elegiacae. 8. Lps. Hilscher. 776. — 3
— — ed. I. G. Lindner. 8. Rudolstadt. Klüger. 810. — 6
— — — graeco-latine, c. not. philolog. studio H. G. Just. 8. Erfurt, Keyser. 740. — 12
Theogonia Hesiodea, vide Hesiod.
Theokles, a. e. griech. Fragmente v. Zehnmarken. 8. Wien, Ghelen. 774. — 4
— e. Gespräch üb. d. Glauben an Gott, zur Kenntniß d. neuest. Vorstellungsarten desselben. 8. Lpz. Tauchnitz. 799. — 18
Theologe, der brittische. 4 Thle. gr. 8. Hamburg, Gebauer. 780—81. (à 21 gr.) 3 12
Theologen, an junge, u. Schriftforscher, (a. d. letzt. Theile d. Predigtfragmente v. J. C. Häfeli besond. abgedr.) 8. Winterthur, Steiner. 782. — 8
Theologia exemplaris viva, od. gesegnete Amtsführung e. noch lebenden treuen Knechts Gottes. 8. Zullichau, Frommann. 760. — 5
— dogmatica, polemica, scholastica et moralis R. R. Patrum societatis Jes. XIII Tmi. 8. maj. Würzb. Stahel. 766—771. 10 —

Diese 13 Thle werden unter folgenden Titeln einzeln verkauft:

Holzclau, Th., tractatus de jure et justitia, Pars I. de jure. (1 Rthlr.) Pars II. de justitia. (4 gr.) 8. maj. 768. 1 4
— tractatus de sacramentis; Pars I. de sacramentis generatim. (10 gr.) Pars II. de sacramentis tribus prioribus. (18 gr.) Pars III. de sacramentis ordinis et matrimonii. (14 gr.) Pars IV. de sacramentis poenitentiae et extremae unctionis authore U. Munier. (14 gr.) 8. maj. 766—770. 2 8

Holzclau, Th., tractatus de deo verbo incarnato. 8 maj. 768. Rthlr. 1 —

Kilber, H., tractatus de peccatis, gratia, justificatione et meritis. 8. maj. 770. 1 4

— tractatus de deo uno et trino. 8. maj. 767. 1 4

— tractatus de virtutibus theologicis. 8. maj. 767. — 12

— principia theologica ad usum candidatorum theologiae. 8. maj. 771. 1 12

Neubauer, I., tractatus de legibus. 8. maj. 766. — 10

— tractatus de angelis, beatitudine, et actibus humanis. 8. maj. 768. — 16

— vera religio vindicata contra omnis generis incredulos. 8. maj. 771. 1 4

Theologia monastica, opposita theologiae juridicae etc. 8. Augsb. Rieger. 779. — 4

— naturalis, methodo quasi mathematica digesta acc. appendix de summo bono. fol. Königsb. Boje. 734. 1 8

— pastoralis practica, od. Sammlung nutzbar. Anweis. z. gesegneten Führung des evangel. Lehramts. 8 Thle. 8. Magdeburg, Scheidhauer. 757–61. 6 16

— — Beiträge dazu. 24 Thle. 8. Ebend. 747–60. 3 —

Theologie d. alten Testaments, od. Abriß der relig. Begriffe d. alten Hebräer ꝛc. (v. G. L. Bauer.) 2 Thle. gr. 8. Lpz. Weygand. 796–801. (1. Rthlr. 8 gr. II. 1 Rthlr.) 2 8

— biblische, d. neuen Testaments, (v. G. L. Bauer.) 4 Bde. gr. 8. Ebend. 800–802. (I. Christologie u. d. drey Evang. 2 Rthl. 8 gr. II. Theologie u. Anthropologie u. d. drey Evang. u. christl. Religionstheorie nach Johannis, 1 Rthlr. 12 gr. III. chr. sittl. Religionsbegriff u. d. Apocalypse, u. Petrus, u. d. 2ten Briefe Petri u. d. Br. Judä, 1 Rthlr. 6 gr. IV. u. d. Lehrbegriff Pauli, 1 Rthlr. 18 gr.) 5 20

— bibl., d. alten u. N. Test., nach Anleit. d. Reinhard. Vorles. üb. d. Dogmatik, od. d. Beweisstellen d. Dogmatik im Grundtexte u. d. gesenübter gedruckt. latein. Uebers. z. Erleicht. des dogmat. Studiums v. Dahle u. Schott. gr. 8. Lpz. St. in acker. 1 4

Théologie, la, chrétienne, voyez Socretan, le Doyen.

Theomii, Hil., stete Freude d. Geistes, als das einzige Kleinod derer, die den Vater anbeten. 8. Frkf. 719. — 12

Theon, ein Gespräch über unsr. Hoffnungen nach d. Tode. 8. Lpz. Tauchnitz. 801. 1 —

Theone, Dichtungen. 8. Tübing. Cotta. 806. 1 3

Theophani Epitome, vide Nonni.

Theophaniae, Augustae, vide C. T. de Murr.

Theophilus, Antecess. Paraphrase üb. die Institutionen Justinians, a. d. Griech. mit Anmerk. v. J. C. Finke. 2 Bde. gr. 8. Gotting. Dantwerts. 809.

— paraphrasis graeca institut. caesareum, c. not. integris Nannii, Curtii etc. II Tmi. 4. Lps. Weidmann. 756. 3 —

Theophilus, lib. III. ad Autolycum graece ad fidem cod. Mss. Bodleiani et ex parte Regii Parisiensis denuo recogniti et pluribus in locis castigati versione latina frequenter emendata notisq. tum aliorum tum suis instructi a I. C. Wolfii. 8. Hamb. Bohn. 723. — 18

— drey Bücher an Autolycum, darinnen d. Aberglaube beschämt, u. die christl. Religion beschützt wird, a. d. Griech. m. Anmerk. v. G. C. Hofmann. 8. Ebend. 729. — 6

— Schola sapientum, Schule d. Weisen. 3 Thle. 8. Wesel. 771. 1 —

Theophilus, deutl. Anweis. z. Briefschreiben. 8. Lpz. Kumpf. 761. — 7

— grundl. Anweis. z. Briefschreiben u. e. Zeitungslexicon. 8. Müller. 770. 1 4

Theophilus, Ch., systema theolog. mysticum, d. i. mystischer Sieg. 8. Liegnitz, Siegert. 760. — 5

Theophilus, Joh., evangel. Hauspostille, od. geistr. Betracht. üb. d. jährl. Sonn- u. Festtagsevang. 8. Bautzen, Dradefiedt. 735. — 16

Theophraste, Caractères, grec et françois. 8. Hamb. Campe. 2 —

Theophrasti Characteres ethici graece. 8. Halle, Curt. 757. Rthlr. — 2

— — — (griechisch ohne Version.) 8. Dresd. Gerlach. (Berger.) 785. — 2

— — seu notationes morum, graece. 8. Berl. Franke. 712. — 1

— — graece c. not. illustr. Amadutius. 4. maj. Parma. Handwerk. 788. 2 —

— — ethici ed. G. Bremer. 8. Magdeb. Zapf. 774. — 8

— — — ut ls. Casaubonus e graeco in lat. serm. vertit. 8. Lps. 789. — 4

— — — graece in usum schol. c. vocab. german. 8. Magdeb. Creuts. 732. — 6

— — — ed. Fischer. 8. maj. Coburg, Ahl. 763. 1 4

Schreibpap. 1 8

— — — c. additament. anecdot. desc. I. P. Siebenkees ed. I. A. Götz. 8. maj. Nrnb. Stein. 798. — 12

— — — graece c. adnotat. et indic. locuplet. ed. I. F. L. Mentzel. 8. Bayreuth, Lübeck. 789. — 8

— — — in us. stud. juvent. scholasticae et academicae c. interpret. latina ed. L. Sahl. 8. Copenhag. Proft. 802. — 18

— — — idem lib. 8. Copenhag. Schubothe. 807. — 12

— — morum e nova versione latina ed. I. C. Schwarz. 4. Coburg. 751. — 6

— — — libellus cujus textum graecum seorsim ed. I. A. Sixtus. 8. Nrnb. Monath et K. 802. — 6

Θεοφραστου χαρακτηρες, seu notat. morum atticorum. Graece ex libror. script. copiis et fide interpolati, et aucti virorumque doctor. conject. correct. G. Schneider. 8. maj. Jenae, Frommann. 799. 1 —

— — editio minor in us. stud. juvent. ludiculo nominum et vocabul. aucta. 8. ibid. 800. — 16

Theophrasts moralische Charaktere, griech. m. Anmerk. v. J. D. Büchling. gr. 8. Halle, Hendel. 792. — 16

— — — deutsch übers. v. J. D. Büchling m. Anmerk. gr. 8. Ebend. 791. — 6

— — — nebst dessen Leben. 8. Lpz. Schwickert. 783. — 8

— — — übers. m. Anmerk. nebst einigen Charakteren v. L. Bommel. 8. Lpz. Barth. 809. — 8

— u. de la Bruyere Charaktere, a. d. Franz. 8. Lpz. Gleditsch. 754. 1 —

— u. de la Bruyere Charaktere v. J. S. Kießling. gr. 8. Nrnb. Raspe. 754. 1 —

— Charakterschilderungen, übers. v. Hottinger. gr. 8. München, Steger. 810. 2 —

Schreibp. 2 16

Velinp. 4 —

— Abschild. d. menschl. Sitten m. deutsch. Anmerk. herausg. v. H. W. Rotermund. 8. Hamb. Hoffmann. 791. — 8

— Kennzeichen d. Sitten, nebst de la Bruyere moral. Abschild. d. Sitten dieser Zeit. 2 Thle. 8. Regensb. Montag. 751. — 16

— — dasselbe. 2 Thle. 8. Wien, Kraus. 772. 1 —

— Spiegel menschl. Sitten, a. d. Griech. v. G. C. Müller. 8. Dresden. 757. — 6

— Sittengemälde u. e. Abhandl. üb. d. Manier d. Theophrast, bearb. v. J. J. H. Nast. 8. Stuttgart, Erhard. 791. — 12

— Abhandl. v. d. Steinarten, a. d. Griech. m. Anmerk. v. Schmieder. gr. 8. Freyberg, Craz u. G. 806. — 9

— — v. Steinen, griech. u. deutsch m. Hills Anmerk. v. Baumgärtner. 8. Nrnb. Grattenauer. 770. — 22

Theophrastus, Phil., (Paracelsus genannt) Geheimnisse aller Geheimnisse. 8. Erfurt. 746. — 5

— — dasselbe. 8. Frkf. Fleischer. 770. — 6

— Geheimnisse, od. neueröffnete Kunstkammer f. Weinhändler, Goldschmiede ꝛc. 8. Constantinopel. 720. — 10

— kleine Hand- u. Denkbibel. 8. Lpz. Friderici. 736. — 6

— chymischer Psalter, od. philosoph. Grundsätze v. Stein d. Weisen anno 1522. 8. Berlin, Maurer. 791. — 5

— Wunschbüchlein. 8. Erfurt. 738. — 6

Theophraſtus, Phil., (Paracelſus gen.) natürl. Zauber-magazin. 8. Lpz. (Cotta in Tübingen. 779. Rthlr. — 10

Theophylactus, comment. in IV. Evangelist. graece, cum versione lat. Oecolampadii. 4. Colu. 701. — 21

Theorie, d. geiſtl. Amtsberedſamkeit. gr. 8. Stendal, Franzen u. Gr. 785. — 10

— u. Praxis des italieniſchen Buchhaltens. 2 Bde. gr. 8. Nrnb. Exped. d. Handlungszeit. 806. 2 —

— ub. d. ſyſtematiſche, d. Cameralwiſſenſchaften. gr. 8. Halle, Curt. 777. — 4

— d. angenehmen Empfindungen, a. d. Franz. m. Anm. rk. v. F. J. Biel. 8. Lpz. Fritſch. 751. — 4

— d. Erdbeben u. Vulkane, auf Erfahrungen gebaut. gr. 8. Berlin, Heſſe. 788. — 14

— kurze, d. empfindſamen Gartenkunſt, od. Abhandl. der Garten nach heut. Geſchmack. 8. Lpz. Cruſius. (J. C. W. Vogel.) 786. — 4

— neue einfache, krummlinichte Flächen zu quadriren. gr. 8. Frſt. Dieh. 805. — 4

— vollſtändige, d. Gleichungen, ſ. L. Eulers Einleitung &c.

— und Praxis des Gold- u. Silberbaums. 8. Lpz. Böhme. 787. — 3

— u. Praxis der Handlungswiſſenſchaft. 1r Thl. gr. 8. Breslau, Löwe. 777. — 12

— d., d. Kategorien, entwickelt u. erläutert. 8. Altona, Hammerich. 799. — 10

— d. Kunſt zu zanken. 8. Berlin, Maurer. 780. — 3

— moral., d. Lehrſatzes: Gott regiert die Schickſale d. Menſchen. 8. Lpz. Linke. 796. — 8

— v. d. militairiſchen, worin d. vornehmſten Regeln der Kriegskunſt abgehandelt werden, a. d. Franz. v. Oppel. 8. Lpz. Sommer. — 12

— des Müßiggangs u. d. faulen Künſte, pſycholog. u. krit. bearb. 8. Lpz. Weygand. 799. 1 —

— kritiſche, der Offenbarung, nebſt Bericht. der Schrift: Chriſtus u. d. Vernunft. 8. Halle, Michaelis. (Ruſſ.) 792 1 —

— d. Paradoxen. 8. Lpz. Dyk. 778. — 5

— d. beſte, v. Strafen u. Belohnungen in d. Schulen, zwey gekrönte Preisſchr. a. d. Holländ. v. Jacobi. 8. Erfurt, Beyer u. M. 798. — 9

— neue, des Straßenbaues, d. Eiſenbahnen u. Kohlenwagen, a. d. Engl. m. 2 K. 4. Lpz. Baumgärtner. 801. — 12

— v. d. Wirkungen des Teufels u. d. Gewalt d. Kirche wid. denſelben. gr. 8. Frkf. Varrentrapp. 777. — 8

— kurze, d. Unterrichtskunſt, a. d. Grundſ. d. krit. Philoſophie. gr. 8. Jullichau. (Frommann in Jena.) 796. — 12

— d. Weges d. Glückſeligkeit nach bibl. Grundſätzen. 8. Lpz. Cruſius. (J. C. W. Vogel.) 785. — 5

— d. politiſchen Welt, (v. Fr. Buchholz.) 8. Hamb. Hoffmann. 807. 1 8

Theorie et pratique du commerce et de la marine. 8. Hamb. 753. 1 8

— de l'art des jardins, voyez Hirschfeld.

Theory, the, of the agreeable sensations etc. 8. Basel, Thurneyssen. (a. Tourneysen S. in Paris. a. Levrault in Straſb.) 795. — 12

Theosophia teutonica d. Seelen Adelſpiegel, v. Ruysbrochio, Tauler u. Theophilo. 8. Ulm, Bartholomäi. 722. — 16

— phyſ. chem., d. i. Gottesgelahrheit d. chemiſche Weiſe erklärt. gr. 8. Wien, Kaulfuß. 791. — 12

Theremin, C., v. Intereſſe d. Mächte, ſ. Europa in ſ. politiſ. u. Finanzverhältniſſen &c.

— des intérêts des Puissances continentales, relativement à l'Angleterre. 8. Straſb. Levrault. 796. — 9

Theremin, D. L., Betrachtungen üb. d. Mittel d. gemeinen Mann m. d. Landesgeſetzen bekannt zu machen. 8. Berlin, Bourdeaux. 777. — 4

— ub. Moralität u. Legalität in Bezieh. a. d. Wohl d. Staats. gr. 8. Berlin, Sander. 810. — 4

Theresia, Bernh. a St., philosophia curiosa. 4. Pref. 702. Rthlr. — 16

Thereſiä, v. Jeſu, der heiligen, geiſtreiche Lehrſprüche mit d. ſämtlichſt. Aus-eg. erklärt, überſ. v. A. Aufrade. 4. Augsburg, Rieger. 755. 1 20

Thereſiade, ein Gedicht. 4. Wien. 746. 4 16

Thereſien, Maria v. Oeſtreich, Wiederkehr nach der Oberwelt. 8. Wien, Wucherer. 788. — 8

Thériacade, la, et la Diabotanogamie, Poëme. II Vol. gr. 12. Münſter, Perrenon. 770. 1 8

Theriuz, L. H., verborg. u. wiedergefund. Schatz a. Lutheri Schriften. 12. Gieß. 708. — 16

— theologia moralis emblematica, od. Leben d. Gottgeheiligten Seelen nach d. Ständen, m. K. 8. Berlin. 709. 1 8

— theologia in symbolis Vet. et N. Test., od. bibl. Geſchichte. 8. Berlin, Gedicke. 717. — 18

Thermidor der 9te, od. Apologie revolutionairer Grauſamkeit. 8. Gothen, Ane. 798. — 8

Therzago, Ph., Instruct. practica de fideli administratione Sacramenti poenitentiae iuxta tenorem doctrinae etc. II Tomi Posoni. (Lizzenberger, Pest.) 807. 1 4

— ſ. a. Terzago.

Thesaurus Bibliothecalis, od. Verſuch e. allgem. und ausführl. Bibliothek, darinnen ein accurates Verzeichniß von allerh. Bibliotheken enthalten iſt. 4 Bde od. 8 Thle. 4. Nrnb. 758–59. 2 16

— criticus novus: sive syntagma scriptionum philologicarum rariorum aevi recentioris, c. ind. locuplet. T. I. 8. maj. Lps. Sommer. 802. — 20

Cmſl. Pap. 1 —

— dissertationum iuridicarum selectissimarum in Academia Moguntina habitarum, curante P. I. Hartleben. Vol. I. P. I. II. 4. Frcf. Andreä. 777–78. 2 8

— dissertationum med. rar. vide C. G. Gruner delectus dissert. Ienens. Vol. Hum.

— Epistolicus Gesnerianus, colleg. et praef. est Ch. A. Klotz. 2 Vol. 8. Halae, Curt. 770. — 12

— Epistolicus Larrozianus. III Tmi. ex bibliotheca Iordaniana ed. I. L. Uhle. 4. Lps. Gleditsch. 742–46. 5 —

— Historiae helveticae, cont. lectissimos scriptores, qui reipublicae helveticae rationem, instituta, mores, disciplinam, fata et res gestas explicarunt et illustrarunt. fol. Zürich. 735. 5 —

— Iuris romani, cont. rariora meliorum interpretum opuscula in quibus ius romanum emendatur, explicatur, illust. it. class. auctorib. haud raro lumen accend. c. praef. L. Otto. V Vol. fol. Basel, Flick. 744. 16 —

— Iuris statuarii, od. Samml. zur Erläut. der Provinzial u. ſtatutariſchen Rechte Deutſchlands. 1r Bd. 1r 2r Abſchn. 4. Frkf. Andreä. 797. 6 —

— linguae latinae usibus germanorum latino-germanica et germanico-latina. III Tmi. 8. maj. Lps. Schwickert. 796. 8 —

— linguarum latinae ac germanicae etc. vide I. Ph. de Carrach.

— trium linguarum, latine, gallice et graece. 4. Berlin, Haude et Spener. 762. 5 —

— nummismatum, od. hiſtor. Gedächtnißmünzen im J. 1710, m. K. Fol. Nrnb. Monath u. K. — 16

— nummismatum modernorum hui. saeculi, d. i. hiſtor. Gedächtnißmünzen v. 1700–1720. 2r Thl. Fol. Nrnb. Endter. 721. 14 —

— rei patristicae: continens dissertationes praestantiores ex N. le Nourry adparatu, Gallandii nova bibliotheca patrum etc. ed. P. Sprenger. III Tmi. 4. maj. 781–94. 10 —

— reipublicae Helveticae contin. scriptor. Helretic. fol. Tiguri. (Lpz. bey Waldmann.) 735. 4 12

— secretorum curiosorum ad omnes corporis humani morbos curandos. 4. Colu. Tournes. 709. 1 —

— synonymorum, epithetorum et phras. poet. s. novus apparatus Virgilii. 8. Frcf. Brenner. 769. — 20

Thesaurus, Emman., Comitis idea argutae dictionis. 4. Lps. (Crusius. (F. C. W. Vogel.). 714. Rthlr. 1 —

— ars epistolaris. 8. Costnitz. 709. — 8

— inscriptiones. 8. Lps. 715. — 18

Theschedik, Sam., d. Lauomann in Ungarn, was er ist und was er von ihnen kennt. gr. 8. Preßburg, Mahler. 781. — 20

— neuer Wiesen-Rectification-Plan. 8. Pressb. Typ. 802. — 4

Theses, einige, üb. d. Lehre v. Abendmahl. 8. Berl. 781. — 4

Theune, C. H., Geschichte v. Griechenland. 8. Breslau, Meyer. 769. — 8

Theurung, über, u. Hungersnoth. 8. Quedlinb. Basse. 807. — 9

Thieß, Theod., allgemeines Blumen-Lexicon, od. Beschreib. aller bis jetzt in Deutschland bekannten in- u. ausländ. Gartenblumen u. Ziergewächse, m. Anweis. zu ihrer Behandlung, für Gartenliebhaber nach alphabet. Ordnung bearb. m. K. gr. 8. Weimar, Ldind.-Compt. 811. 1r 2r Bd. (1. 3 Rthlr. II. 2 Rthlr. 12 gr.) 5 12

— monatl. Gartenhandbuch üb. Obst- u. Gemüsegärtnerey: od. vollständ. Anweis. z. Erziehung u. Behandlung aller Küchengewächse, Obstbäume, des Weinstocks, Hopfens u. e. vorzügl. Gartenblumen ꝛc. 8. Halle, Gebauer. 805. 3 —

— Handbuch f. Gartenbesitzer, die keine gelernten Gärtner sind ꝛc. 8. Gotha, Ettinger. 803. — 18

— theoret. pralt. Hauswörterbuch der gesammten Landwirthsch., od. Anweis. zur Kenntn., Behandl. u. Benutzung aller landwirthschaftl. Gegenstände ꝛc. 2 Thle. m. K. gr. 8. Göttingen, Dieterich. 8 8-9. (1. 2 Rthlr. 8 gr. II. 2 Rthlr. 16 gr.) 5 —

— Obstbaumzucht nach theoret. u. pralt. Grundsätzen. gr. 8. Halle, Gebauer. 804. 1 6

Thever, P. N., Archiv f. d. Notariat. 2 Bde. 6 Hefte. 8. Mainz, Kupferberg. 810. (d. Bd. 1 Rthlr. 8 gr.) 2 16

Thiard, Joh., d. Bild ächter Liebe, od. d. Stiefmutter, Lustspiel, Mintas u. Mirza, od. d. unerwartete Fall, Schausp., Jacob Sykens, oder der vernünft. Bauer, Lustsp. 8. Graz, Ferstl. 795. — 8

Thibaut, A. F. J., über Besitz u. Verjährung. 8. Jena, Mauke. 802. — 16

— Beyträge zur Kritik d. Feuerbachischen Theorie, üb. die Grundbegriffe d. peinl. Rechts. gr. 8. Hamb. Perthes. 802. — 10

— jurist. Encyclopädie u. Methodologie, z. eignen Studio f. Anfänger u. zum Gebr. akadem. Vorles. entworfen. gr. 8. Altona, Hammerich. 797. — 16

— de genuina iuris personarum et rerum indole, vereque limite divisionis pretio. 8. maj. Kiel. (Hammerich in Altona, auch Goebe in Lpz.) 796. — 10

— System d. Pandektenrechts. 3 Bde. gr. 8. Jena, Mauke. 809. 3 16

— Versuche üb. einzelne Theile d. Theorie d. Rechts. 2 Thle. 8. Ebend. 801. 1 21

— Theorie d. logisch. Auslegg. d. römischen Rechts. gr. 8. Altona, Hammerich. 807. — 1.

Thibaut, B. Fr., Grundriß der allgem. Arithmetik, od. Anal. Regeln zum Gebrauch b. Vorles. gr. 8. Gotting. Dieterich. 800. 1 16

— Grundriß d. reinen Mathematik, mit K. gr. 8. Götting. Vandenhoek u. R. 809. 1 20

Thibaut, mystères de la croix. 8. Berne, Soc. Typograph. 795. — 12

Thiebaches, Phil., Reisen durch Frankreich u. Catalonien, aus dem Engl. gr. 8. Leipzig, Crusius. (F. C. W. Vogel.) 785. 1 —

Thiebault, Essai sur le style à l'usage de l'Ecole royale des jeunes Gentilshommes. 8. Berlin, Decker. (Rottmann.) 771. 1 3

Thiebault, D., de l'enseignement dans les écoles centrales. 8. Strasb. Levrault. 797. 5 —

— sur l'esprit public. 8. ibid. (a. Turneisen fils à Paris.) 798. 1 8

Thiebaut, Christenlehrpredigten über alle Gegenstände der Glaubens- und Sittenlehre, a. d. Franzos. 6 Thle. gr. 8. Augsb. Rieger. 1775. Rthlr. 6 —

— Homilien üb. die Episteln d. ganz. Jahres. 4 Thle. gr. 8. Ebend. 776. 4 8

— — üb. d. Evangelien auf alle Sonn- u. Festtage d. Jahres, a. d. Frz. 4 Thle. gr. 8. Ebend. 774. 4 8

Thiele, Anf. Bernh., Beweis, daß Baumgarten von Nicolai ausgeschrieben sey. 8. Frankf. Straus. 762. — 4

Thiele, C. C., Anleit. z. Erlern. d. hebr. Sprache. 8. Merseburg, Wagner. 795. — 6

Thiele, C. F. S. A., Bemerk. üb. Salzwerkskunde. 8. Gött. Vandenhoek. 789. — 4

Thiele, C. Gfr. v., vier Betrachtungen üb. d. aus d. Vernunft zu erkennende Gottheit. gr. 4. Berlin, Winter. 770. — 12

— Nachr. v. d. churmärk. Contributions- u. Schoßeinrichtung, od. Landsteuerverfassung d. Ritterschaftscorporis. 4. Halle. (Grafé in Weißenfels.) 768. 2 —

Thiele, Ch. H., Nachrichten von dem gesellschaftlichen Theater zu Freyberg. 4. Freyberg, Craz und Gerlach. 800. — 5

Thiele, J. G. P., an Jünglinge, über die Bildung der Lektüre. 8. Naumb. Schwan u. G. 781. — 18

— Proben deutschen Gefühls u. Geschmacks, in Gedichten u. Lieb. rich. a. Griechen u. Römern. gr. 8. Gott. Vandenhoek u. R. 774. — 12

— Etwas üb. d. Kopfbildung d. Jug. nd. 8. Memmingen, Seyler. 791. — 12

— Räthsel f. Denker und Menschen. gr. 12. 793. — 4

— latein. Sprachlehre in bund. Regeln u. Tafeln. 4. Frkf. Garbe. 778. — 16

Thiele, J. J. A., Lehrbuch der rein. Mathematik, m. Kpf. 1r Th. 8. Zelle, Richter. 782. — 19

— — dasselbe 1r Th. mit Kupfern. 8. Leipzig, Hinrichs. 782. 1 —

Thiele, I. S., principia iurisprudentiae iudaicae per Germaniam communis. 8. maj. Halae, Renger. 790. — 14

Thieme, K. T., Aufmunterungen z. vernünftigen Denken und Handeln, e. Buch f. Bildungsbedürftige Jünglinge. 8. Leipz. Crusius. (F. C. W. Vogel.) 801. — 16

— Elémens de la première instruction, trad. de l'allemand et augment. par Louis Bayrhammer. 8. Vien. Rehm. 810.

— Erdmann, eine Bildungsgeschichte. 3 Bände. 8. Leipzig, Crusius. (F. C. W. Vogel.) (1r 2r 2 Rthlr. 6 gr. 3r 1 Rthlr. 6 gr.) 5 12

— Gutmann, oder d. Sächs. Kinderfreund, ein Lesebuch f. Bürger- und Landschulen. 2 Thle. 8. Ebend. 810. — 16

— — dessen 3r-5r Th. (hat a. d. Tit. Gutmannische Schule, 5 Thle.) 8. Leipzig, Richter. (Gleditsch.) 808. (3r 12 gr. 4r 5r à 9 gr.) 1 6

— Gutmann, ou l'Ami des Enfans, lectures pour les écoles bourgeoises et provinciales de Saxe, trad. de l'allemand. II Vol. 8. Leipz. Crusius. (F. C. W. Vogel.) 798. (I. 1 Rthl. II. 16 gr.) 1 16

— Grundlinien z. Kenntniß all. positiv. Religionen. gr. 8. Leipz. Richter. (Gleditsch.) 1 12

— üb. d. Hindernisse d. Selbstdenkens, e. gekrönte Preisschrift. 8. Gotha, Becker. — 18

— Journal e. Lehrbuchs f. Bürger- u. Landschulen. 8. Leipz. Crusius. (F. C. W. Vogel.) 703. — 4

— erste Nahrung f. d. gesund. Menschenverstand. 8. Ebend. 806. — 6

— Reden v. d. Gemeine. 8. Leipzig, Hertel. 782. — 16

— über den sittl. Ton in öffentl. Schulen. gr. 8. Lpz. Crusius. (C. W. F. Vogel.) 789. — 4

— Warnefried, od. üb. d. Verderbn. d. Schulanstalten, ein Gutachten an d. Schulpatronen zu [illegible]. 8. Ebend. 787. — 14

Thienemann, H. G., juriſt. Handbuch f. ſolche Perſonen, d. d. Geſetze nicht ſtudirt u. d. gleichwohl mit geſetzl. Geſchäften zu thun haben, als f. unſtudirte Rittergutsbeſitzer, Amtsverwalter, Pachter, Notarien, Rathsherren ꝛc. a. d. beſten Promtuariis, e. Spiegel, Bertoch, Hommel, Muller, auszugsweiſe ins Deutſche überſetzt, mit Anmerk. 5 Thle. gr. 8. Leipzig, Schwickert. 790—90. (1r 2r à 20 gr. 3r 4r à 1 Rthlr. 4 gr. 5r 12 gr.) Rthlr. 4 12

Thienemann, Th. G., Anweiſung f. Schullehrer a. d. Lande z. pflichtmäß. Verwaltung ihres Amtes. 8. Leipzig, Craſius. (F. C. W. Vogel.) 798. — 12

— Beſtimmung d. Standorts, von welchem alle Verſuche d. Wundergeſchichten des N. Teſt. a. natürl. Urſachen zu erklären, zu betrachten ſind. 8. Ebend. 798. — 6

— zwey Predigten üb. d. Lehre v. zukünftigen Leben. 8. Lpz. Grieshammer. 791. — 4

Thier, J. B., von dem Gründlichſten u. Nothwendigſten a. allen Andachten ꝛc. a. d. Franz. von Marberger. 8. Wien, Kaulfuß. 782. — 12

— Histoire des Perruques. gr. 8. Strasb. König. 777. — 18

— — le même. 12. Avignon. (Pott à Lausanne.) 772. — 20

— Historie v. Urſprung, Gebrauch u. Geſtalt d. Perrucken. 12. Frkf. 712. — 6

Thier, I. H., dissertationes iur. publ. ecclesiastici, de libertate ecclesiar. 4. Würzb. Göbhard. 775. — 8

Thierarzt, ſ. Rindviehарzt, neuer, od. deutl. Anw. wie der Landmann ꝛc.

— der, bey den Krankheiten d. Schweine, nebſt einem Anh. v. den Krankheiten der Bienen. 8. Leipzig, Schwickert. 794. — 6

Thierbach, Joh. Friedr., apoſtol. Vorbild heilſamer Lehre d. evangel. luther. Kirche. 8. Weimar, Hoffmann. 742. — 3

Thierbach, Joh. Gio., philologiſche Programmen. 4. Leipz. Dyk. 777. — 6

Thierbuch, oder Beſchr. von Thieren und Vögeln. 2 Thle. 4. Prag, Widtmann. 1 —

Thiere, die redenden, 44 Thle. 8. Nürnberg, Vollmann. 743—61. 3 16

Thierfeld, Joſ. Fr., tägl. Ermunterungen zu e. tugendhaften Verhalten in d. Sittenlehre Jeſu, od. was iſt der Menſch und was kann er durch den Unterricht Jeſu werden, e. Erbauungsbuch f. alle Stände, nach Anleit. der F. V. Reinhard'ſchen Moral bearb. 5 Bde. gr. 8. Leipz. Meyer. (Mittler.) 800—02. (1r 2r à 1 Rthlr. 4 gr. 3r 1 Rthlr. 12 gr.) 3 20

Schreiby. (1r 2r à 1 Rthlr. 8 gr. 3r 1 Rthlr. 16 gr.) 4 8

— — deſſ. 2r Jahrg. 5 Bde. gr. 8. Schneeberg, Verlagsbchh. 805. (1r 2r à 1 Rthlr. 12 gr. 3r 1 Rthlr.) 4 —

— Predigten auf alle Sonn- u. Feſttage im Jahre üb. d. gewöhnl. evangel. Texte. 5 Bde. gr. 8. Ebendaſ. 805—07. (à 1 Rthlr.) 5 —

— über d. Werth d. Gefühle, die ſich bey der Erinnerung an überſtand. Gefahren in uns regen, eine Predigt. gr. 8. Freyberg, Craz u. G. 808. — 3

Thierkreis, der politiſche, in ſ. ganzen Umfange. 2 Bde. (hat a. den Titel: neueſtes graues Ungeheuer.) 8. Hamburg, Vollmer. 796. (à 1 Rthlr. 12 gr.) 3 —

Thierkrieg, der letzte, e. Fabel zur Erläuter. des 18. Jahrh. a. d. Frz. 8. Frankf. u. Lpz. 759. — 5

Thiermayr, Frz., Syntagmata. 8. Augsb. 754. 1 4

Thiermayer, Ign., Syntagmata historico-chronologico-poetica in angulos anni dies. 8. München, Lentner. 756. — 16

— syntagmata historico-chronologico-poetica. 4. Salzb. Mayr. 756. — 16

Thierquälen, d., d. Baumbeſchädigung u. die Schutzpocken, Taſchenb. bearb. f. Land- u. Bürgerſchulen, von S. und W. gr. 8. Altenb. Mink. (Hinrichs in Lpz.) 809. — 8

Thierry, ſ. Thiery.

Thierſch, F., Specimen editionis Symposii Platonis. 8. Gott. Dieterich. 809. Rthlr. — 8

— Tabellen, enth. eine Methode d. griech. Paradigma einfacher u. gründl. zu lernen. gr. Fol. Göttingen, Dieterich. 809. — 16

Thierſeelenkunde, auf Thatſachen begründet, od. merkwürd. Anekdoten von Thieren, 2 Bde. 8. Berlin, Maudorf. (Hitzig.) 804—5. (1r 1 Rthlr. 8 gr. 2r 1 Rthlr. 4 gr.) 2 12

Thiery, Guide indispensable, du négociant français, présenté en 14 tableaux. fol. Strasb. König. 807. — 24

Thiery, F., Erfahrungen in der Arzneywiſſenſchaft, a. d. Franz. gr. 8. Lpz. Böhme. 778. — 20

— phyſ. medicin. Beobachtungen an verſchied. Orten in Spanien geſammelt ꝛc. a. d. Franz. v. C. P. Fiſcher. 2 Thle. 8. Hildburgh. Hanſch. 794. 1 8

— Unterr. von der Fürſorge, die man den Todten, od. denen, die todt zu ſeyn ſcheinen, ſchuldig iſt, a. d. Franz. 8. Lübeck, Donatius. (Niemann u. C.) 788. — 8

Thiery de Menonville, Reiſe nach Guaraca in Neu-Spanien, überſ. von Reichard. 8. Leipzig, Weygand. 788. — 14

Thierzeichner, ſ. Anfänger der Zeichenkunſt. 8. Halle, Dreyſig. — 8

Thier- u. Landſchaftszeichner, nach Kolbe, in 12 Blätt. gr. 4. Lpz. Ind. Comt. 808. 1 —

Thieß, Joh. Otto, Anleit. z. Amtsberedſamkeit d. öff. Religionslehrer des 19ten Jahrh. 1r Th. gr. 8. Altona, Hammerich. 801. 1 6

— — 2r Th. od. Anleit. zur Bildung d. öffentl. Religionslehrer d. 19n Jahrh. gr. 8. Ebend. 801. 1 12

— Andachtsbuch f. aufgeklärte Chriſten. 2 Bde. gr. 8. Gera, Helmſius. 797. 2 —

— unſer Herr, ein Andachtsbuch f. d. Paſſions- u. Oſterzeit. 8. Hamburg, Herold. (Hahn in Hannov.) 795. — 8

— Antwort auf d. im 10ten Briefe über Hamburg aufgeſtellte Charakteriſtik d. Hamburg. Geiſtlichen. 8. Schleswig, Röhß. 794. — 8

— iſt die Einführung d. allgemeinen Beichte, od. die Beybehaltung des Beichtſtuhls rathſamer? 8. Lübeck, Donatius. 788. — 8

— Bibliothek f. öffentl. Religionslehrer d. 19ten Jahrh. 16—18s Stck. 8. Altona, Hammerich. 801—5. (à 6 gr.) 3 18

— neuer kritiſcher Commentar üb. d. N. Teſtam. 2 Thle. gr. 8. Halle, Ruger. 804. (à 1 Rthlr. 20 gr.) 3 16

— üb. die Einwirkung d. Patriotismus in d. Cultur der Wiſſenſchaften. gr. 8. Helmſtädt, Audulin. 781. — 4

— Ephemeriden d. neueſten theol. Literatur 1795. 12 Stck. 8. Schleswig, Chriſtiani. 795. 3 —

— Handb. zum richt. Verſtande und fruchtbaren Gebrauche der Sonn- u. Feſttags-Evangelien d. ganzen Jahres, für Prediger. 1r Th. (hat a. d. Tit. d. Sonn- u. Feſttagsevangel. des ganz. Jahres neu überſ. ꝛc.) 8. Gera, Heinſius. 796. — 8

— — 2r Th. (hat a. d. Tit. Winke f. Prediger z. Benutzung der Sonn- u. Feſttagsevangel. ꝛc.) 8. Ebend. 796. — 20

— variarum de Geneseos capite tertio recte explicando sententiarum spec. I. 8. maj. Hamburg. 788.

— Feyer d. neuen Jahrhund., eine Kirchen-Andacht. gr. 8. Altona, Hammerich. 801. — 4

— meine Gedichte ſ. meine Freunde. 8. Hamburg, Reuß. 783. — 8

— Verſuch e. Gelehrtengeſchichte von Hamburg. 2 Thle. gr. 8. Hamb. Herold. 783. 1 12

— Gelehrtengeſchichte d. Univerſität zu Kiel. 1r Band. Biographien u. bibliograph. Nachr. von all. bisher. Lehrern der Theologie. 8. Kiel, Akadem. Buchh. (a. Hammerich in Altona. 799. 1 8

— — 2r Th. od. biograph. und bibliograph. Nachrichten von den neuern Kieliſchen Theologen, von Cramer bis Kleuker. 8. Altona, Hammerich. 805. 1 12

Thieß, Joh. Otto, Geſchichte ſ. Lebens und ſ. Schriften, aus und mit Aktenſtücken, ein Fragment a. d. Sitten- u. Gelehrtengeſch. des 18n Jahrh. 2 Thle. 8. Hamb. Kratzſch. (Hammerich in Altona.) 801. (1r 1 Rthlr. 2r 1 Rthlr. 16 gr.) Rthlr. 2 16

— Einleitung in d. neuere Geſchichte d. Religion, Kirche u. theolog. Wiſſenſchaften. 8. Schleswig, Röhß. 797. — 21

— Glück u. Unglück. 8. Glückſtadt, Schneider. 808. — 20

— Entwurf e. Handbibliothek f. angehende Theologen. 8. Altona, Kayen. (Gräff in Lpz.) 793. — 14

— über die Ewigkeit der Höllenſtrafen. 8. Hamb. Herold. (Hahn in Hannov.) 795. — 5

— Jeſus u. d. Vernunft (oder die 2 letzt. Stck. f. Predigerzeitung.) 8. Lpz. Barth. 794. — 20

— Klopſtock, wie er ſeit e. halben Jahrh. als Dichter a. die Nation und als Schriftſteller auf die Literatur gewirkt hat. gr. 8. Altona, Hammerich. 805. 1 —

— Kommunionbuch f. aufgeklärte Chriſten. 8. Gera, Heinſius. 810. — 9

— das ſittl. Leben u. der Schrift, mit Rückſicht auf die Zeichen unſ. Zeit. 8. Kiel, Akadem. Buchh. 809. — 20

— über Liebe und Ehe, Seitenſtück zu d. Schr. üb. Tod und Leben. 8. Gera, Heinſius. 801. 1 12

— chriſtliche Lieder und Geſänge. 8. Leipzig, Hertel. 791. — 4

— Lieder d. Religion u. d. Vaterlande geſungen. 8. Kiel, Akadem. Buchh. 807. — 12

— Handbuch d. neuern, beſond. deutſch. u. proteſtant. theolog. Literatur. 2 Bde. gr. 8. Liegnitz, Siegert. 795—97. (à 2 Rthlr.) 4 —

— über die Magier und ihren Stern. 8. Gera, Heinſius. 792. — 6

— Handbuch der Moral f. aufgeklärte Chriſten. 2 Bde. 8. Ebend. 810. 1 12
Schreibp. 2 4

— Vorleſ. üb. d. Moral. 2 Bde. 8. Ebend. 802. 1 20
Schreibp. 2 4

— Predigt: wie kann ein Menſch ſo tief ſinken, daß er zum abſcheul. Mörder ſeiner ganzen Familie wird? ꝛc. gr. 8. Hamb. Reſtler. 805. — 5

— — Schicket euch in die Zeit, denn es iſt böſe Zeit. gr. 8. Kiel, Akadem. Buchh. 807. — 4

— Entw. f. am letzten Tage d. J. 1809 zu halt. Predigt. 8. Ebend. 809. — 3

— dieſe letzte Predigt ſelbſt. 8. Ebend. 810. — 6

— chriſtliche Predigten. 8. Lübeck, Donatius. (Niemann.) 788. 1 —

— Predigten nach den beſondern Bedürfniſſen der Zeit u. d. Orts. 8. Hamb. Bohn. 790. — 20

— zwey Predigten. gr. 8. Altona, Hammerich. 805. — 6

— Predigten zur Beförder. e. heitern Frömmigkeit. gr. 8. Ebend. 805. 1 4

— zwey Predigten, auf Verlangen herausgegeb. m. e. Vorerinnerung. 8. Hamb. Reuß. 784. — 4

— neue Predigten, (enthalt. 10 Pred. und Caſualreden.) gr. 8. Glückſtadt, Schneider. 808. 1 4

— Predigtentwürfe ſ. d. an Sonn- u. Feſttagen gewöhnlichen Abſchnitte a. d. Briefen d. Apoſtel und üb. einige and. Texte. 1r—3r Jahrg. 8. Hamb. Herold. (Sommer, Leipz.) 789—91. (à 20 gr.) 2 12

— — 4r—5r Jahrg. gr. 8. Hamb. Herold. (Hertel in Leipz.) 791—95. (à 20 gr.) 1 16

— allgem. Predigerzeitung. 2 Jahrg. 8. Lpz. Barth. 790—91. 8 —

— Rechenſchaft von ſ. akadem. u. ſchriftſtelleriſchen Bemühungen, mit Aktenſtücken, e. abgenöth. Zugabe ꝛc. Geſch. ſein. Lebens. 8. Hamb. Kratzſch. 806. — 12

— üb. das Studium d. Dogmatik, beſ. auf Univerſitäten. 8. Lpz. Barth. 792. — 3

— Taſchenbuch f. Theologen u. Prediger, als Freunde d. Speculation und Literatur, auf 1802. 16. Hamburg, Meyn. — 20

Thiess, Joh. Otto, fundamenta theologiae christianae critico-dogmaticae. 8. Lips. Barth. 792. Rthlr. — 6

— d. neue Teſtament, ſ. Teſtament.

— über den Tod und das Leben. 8. Gera, Heinſius. 799. 1 —

— über d. Unvereinbarkeit d. gtlſil. und weltl. Macht u. die Vereinbarkeit des Katholicismus u. Proteſtantismus. 8. Kiel, Akadem. Buchh. 809. — 12

— vom Geiſt d. Vaterlandsliebe. gr. 8. Helmſtädt, Kühnlin. 781. — 3

— Vergleichung der letzten u. einiger frühen Aeußerungen Semlers mit Luthers ꝛc. gr. 8. Hamburg, Herold. (Hahn in Hannov.) 791. — 4

Thiepe, Ch., prakt. Unterr. von Erziehung, Pflege u. Wartung junger Obſtbäume. 8. Lpz. Böhme. 788. — 5

Thilen, J. F., von Bekehrung der Juden. 4. Prenzlau. 714. — 4

Thilenius, M. G., Beſchr. d. Pinkholder Mineralwaſſers bey Braubach. 8. Gießen, Heyer. 802. — 2

— Beſchreib. des erneuerten Fachinger Mineralwaſſers u. ſ. heilſamen Wirkung. 8. Marburg, Krieger. 792. — 2

— Unterricht f. Hebammen und Wochnerinnen a. d. Lande. 8. Ebend. 810. — 10

— mediciniſche u. chirurgiſche Bemerkungen. 1r Th. gr. 8. Frankf. Brönner. 809. 2 8

Thillaye, Darſtellung d. chirurg. Verbandes, a. d. Franz. m. Anmerk. von J. G. G. gr. 8. Leipzig, Supprian. (Mittler.) 799. — 18

Thilo, A. F., Betrachtungen über die Noth der Zeiten, in Anmerkungen. 8. Nördlingen, Beck. 771. — 10

— Unterredungen über die Mängel, ſ. Unterredungen.

Thilo, F. Th., ſämmtl. Schauſpiele (enth. 1) Adelheid. 2) Eduard und Cecille, 3) die Einſprüche, 4) d. großmüthigen Erben, 5) die ungleichen Freunde, 6) der Sammelplatz d. Gelehrten.) 8. Leipz. Schneider. (Linke.) 780. — 20

Thilo, M., Grundzüge e. a. atomiſt. Principien entwickelten Theorie d. Schiefendrehungen d. Wurfkörper. 4. Paderborn. 808. — 9

Thilo, L., Grundſätze d. akadem. Vortrags, e. Beytrag z. Aufdeckung herrſchender Univerſitätsmängel. 8. Frankf. Akadem. Buchh. 809. — 15

— über den Ruhm. 8. Halle, Hemmerde und Schw. 803. 1 12

Thilorier, Abbild. u. Beſchreib. rauchverzehrender Oefen, Phlogiſtopen genannt, die ſich durch neue geſchmackvolle Formen, große Holzerſparniß empfehlen ꝛc. vervollkommnet v. Voreux, mit K. gr. 4. Lpz. Hinrichs. 803. — 8

— ausführl. Abbild. und Beſchreib. der rauchverzehr. Oefen, genannt Phlogiſtopen, von Voreux, herausgeg. von Eſchenbach, mit Kupf. gr. 4. Ebend. 805. — 12

— — dieſ. mit ſichtbarer Flamme von Voreux, herausgeg. von Eſchenbach, mit Kupf. gr. 4. Ebend. 806. — 8

Thilow, G. H., Anatomie od. Beſchreib. vom Bau des menſchl. Körpers, für Schulen und diejen., welche ſich der Medicin u. Chirurgie widmen ꝛc. mit Kupf. 8. Erfurt, Keyſer. 796. 1 12

— Beſchreibung anatom. und pathолog. Gegenſtände, mit 4 Kupf. 1r Bd. 1e Lieferung. gr. 8. Gotha, Perthes. 801. 1 6

— anatom. pathолog. Abh. v. den Nieren, welche keine Harnleiter hatten ꝛc. mit Kupf. 4. Erfurt, Keyſer. 798. — 6

— über die Wirkung d. Salpeters u. Küchenſalzes a. dem thieriſchen Körper. gr. 8. Erfurt, Beyer und Mariug. 802. — 6

Thöle, J. H., vollſtänd. Darſtell. d. erſten öffentl. Badberger Schulprüfung, gehalten im Geiſt d. Hannöv. Seminarii ꝛc. 8. Osnabruck, Crone. (Hahn in Hannov.) 808. — 8

— Schulprüfung. 8. Bremen, Müller. 808. — 3

Tholosan, Fr. Jac., Lettres p. le Sieur René de Milleran etc. 8. Halle, Curt. 763. — 18

Thom, G., Erfahrungen u. Bemerkungen a. Arzney- Wund- arzney- und Entbindungswissenschaft, mit Kupf. gr. 8. Frkf. Varrentrapp. 799. Rthlr. 1 8

Thoma, Aug., de Thomasetti, flores legum. 18. Frcf. 731. — 5

— in s culmense. fol. Brunsb. 711. 1 —

— syllogo epistolarum mathematicarum. 8. Prag. 713. — 16

Thomä a Jesu Bedrängnisse. 4. Cöln, Fabricius. 745. 2 —

— Dolor maximus Christi patientis. 8. Augsburg. Wolf. 762. — 3

Thoma, Ioh., cursus theologicus. VIII Tmi. fol. Cöln. 711. 11 —

Thomä, Joh. Christ., Erweis, daß ein geistl. Redner sein. Muttersprache kundig seyn müsse. 8. Jena, Gollner. 752. — 3

— Beschreibung des Reformationswerks Lutheri, samt d. Coburger Prediger und Schulhistorie. 8. Coburg. 722. — 18

— Licht am Abend, od. Beschr. d. Reformation u. d. Leben Lutheri und aller Prediger im Coburgischen. 8. Coburg, Ahl. — 14

Thomae, S., a Villa nova, opera omnia, quae hactenus reperiri potuerunt. fol. Augsb. Veith. 757. 2 12

Thomann, J. N., Annalen d. klinischen Anstalt in dem Juliushospitale zu Würzburg f. d. J. 1800 m. 2 Kupf. gr. 8. Würzburg, Stahel (u. Kluger in Rudolstadt.) 803. 1 12

— — für das Jahr 1801. gr. 8. Rudolstadt, Klüger. 802. 2 —

— Annales instituti medico-clinici Wirceburgensis. II Tmi. c. 8 fig. aer. inc. 8. maj. Würzb. Stahel (et. Klüger, Rudolst.) 799—800. (4 1 Rthl. 12 gr.) 5 —

— Gedanken u. Beobachtungen aus der prakt. Arzneykunde für angehende Aerzte. 8. Würzb. Stahel. 791. — 10

— Gesch. einer metastatischen Augenentzündung. gr. 4. Würzb. Kel. (Hahn in Hannov.) 796. — 6

— — bass. mit 1 Kupf. gr. 4. Würzb. (Palm in Erlangen.) 796. — 9

— üb. d. physische Erziehung d. Kinder. 8. Würzb. Stahel. 791. — 10

— de mania ac amentia. 8. maj. Würzb. Köl. (Hahn, Hannov.) 798. — 4

— üb. d. klinische Lehranstalt an d. Julius-Hospitale zu Würzb. gr. 8. Ebend. 798. — 4

— de duro monstrum eiusque vitiis. 8. maj. Würzb. Riemer. 799. — 6

Thomann, Mor., Reise u. Lebensbeschreib. 8. Augsb. Rieger. 788. — 8

Thommanus continuatus, oder acta monetaria novissima, schriftl. Handlungen d. Zustand d. Münzweesens betreff. Fol. Frankf. Esslinger. 751. — 20

Thomas v. Aquin, d. heil., Auslegg. d. apostol. Glaubensbekenntnisses, übers. v. M. Denis. 8. Luzern. (Doll in Augsb.) 801. — 4

Schreibp. — 6

— die wahre Staatskunst. 8. Augsb. Wolf. 772. — 6

Thomas, Ant., Lehrbuch d. natürlichen Rechtswissenschaft. gr. 8. Frankf. Hermann. 803. — 20

Thomas, C. G., mystisch-kritische Zeitschrift. 2 Bde. gr. 4. Leipz. Autor. 805. (à 2 Rthlr.) 4 —

Thomas, C. S., Versuch üb. den Charakter, die Sitten u. d. Geist der Frauenzimmer in verschied. Jahrhunderten, a. d. Franz. 8. Breslau, W. G. Korn. 771. — 8

— Altes u. Neues, v. Zustand d. evangelisch. Kirchen in Polen. 8. Ebend. 765. — 5

Thomas, Corb., firmamentum firmianum, s. manuductio ad globum artificialem caelestem, c. 86 fig. 8. Augsb. Merz. 731. 1 8

— fundamentum trigonometriae, s. manuductio ad globum artific. caelest. g. ibid. 731. 1 8

Thomas, Eugen, Beyträge z. deutschen Recht, das Justizwesen betreffend. gr. 8. Frankf. Andreä. 784. Rthlr. — 20

— System aller Fuldischen Privatrechte; ein Beytrag zur Samml. deutscher Provinzialrechte u. Verfassungen. 5 Bde. gr. 8. Würzb. Stahel. 789-90. (I. 1 Rthlr. 11 gr. II. III. à 1 Rthlr. 4 gr.) 5 19

Thomas, Ferd., Dissertatio physica de natura et causis ignis. 8. maj. Carolini. (Eggenberger, Pest.) 784. — 4

— Somnium de Aesculapio iter faciente. p. I. Regnum Hungariae. 8. maj. ibid. — 4

Thomas, Jac., Eloge de Louis, dauphin de France. 12. Lausanne, Pott. 776. — 8

— Essai sur le caractère, les moeurs et l'esprit des femmes dans les différens siècles. 8. ibid. 772. — 12

— Lob des Dauphins. 8. Berl. Tyrogr. 767. — 6

— Lobrede auf H. F. Daguesseau, Kanzler von Frankreich. gr. 8. Carlsruhe, Macklot. 763. — 5

— — auf Neue Duguay-Trouin, Generallieutenant. gr. 8. Ebend. 764. — 5

— — auf Mar. v. Bethune, Herzog v. Sully. gr. 8. Ebend. 764. — 5

— — auf Mark-Aurel. gr. 8. Ebend. 764. — 4

— — auf R. Descartes ꝛc. 8. Riga. (Hartknoch in Leipz.) 76-. — 6

— Versuch üb. die Lobschriften, Lobreden u. Lobgedichte, a. d. Franz. 1r Thl. gr. 8. Frankf. Strauß. 775. — 20

Thomas, Jac. Lud., Glossologie, od. Philosophie d. Sprache ꝛc. gr. 8. Wien, Trattner. (Tendler) 786. — 8

Thomas v. Jesu, d. Leiden unſ. H. u. Heil. Jesu Christi v. s. Menschwerdung ꝛc. 2 Bde. gr. 8. Augsburg, Doll. 806. 2 —

Thomasius, Christ., Bibliothek. 24 Stck. 8. Halle, Renger. 715. 2 —

— wohlverdientes Denkmaal, aufgerichtet von vornehmen Gönnern, Freunden u. nahen Anverwandten. Fol. Ebendas. 729. — 12

— Dissertationum academicarum varii, inprimis iuridici, argumenti. IV Vol. 8. maj. Halae, Gebauer. 773-80. (I—III. à 4 Rthlr. 18 gr. IV. 5 Rthlr. 12 gr.) 17 18

— selecta feudalia. II Tmi. 8. Halae, Renger. 728. — 16

— Entscheid. d. Frage: ob einer v. ein. and. wegen Furcht vor Gespenstern die Hausmiethe wieder aufsagen könne? 4. Ebend. 711. — 8

— Gedanken vom Rechte eines christl. Fürsten in Religionsachen. gr. 8. Helmst. Fleckeisen. 790. — 3

— ernsthafte, aber doch muntere u. vernunft. Gedanken und Erinnerungen über allerhand auserles. juristn. Händel. 4 Thle. Ebend. 723-25. 2 4

— vernunft. u. christl. aber nicht scheinheil. Gedanken u. Erinnerungen üb. allerhand auserles. gemischte philosoph. u. juristisch. Händel. 3 Thle u. Anhang. 8. Ebend. 723-726. 2 —

— weitere Erläut. der neuen Wissenschaft d. unterschiedlich. Ehrgeitz die Gemüther d. Menschen erkennen zu lernen. 8. Ebend. 711. — 4

— Untersuch. v. Ursprung und Fortgang des Inquisitionsprozesses wid. die Hexen. 4. Ebend. 712. — 5

— Historia contentionis inter Imperium et Sacerdotium ad Seculum XVI. 8. ibid. 722. — 12

— paullo plenior historia juris naturalis. 4. ibid. 719. — 8

— delineatio historiae juris roman. et germ. 4. Erfurt, Jungnickel. 750. — 4

— Hofphilosophie. 8. Leipz. 710. — 6

— usus modernus forensis ad Institut. et Pandectas. 4. Halae, Renger. 713. 1 8

— fundamenta juris naturae et gentium ex sensu communi deducta. 4. ibid. 718. — 8

— cautelae circa praecognita Iurisprudentiae et Iurispr. eccles. c. indice. 4. ibid. 710-23. 1 8

Thomasius, Christ., nasvorum iurisprudentiae romanae ante-Iustinianeae lib. II. 4. Halae, Renger. 707-22. Bibl. — 8
— institutiones iurisprudentiae divinae lib. III. in quibus fundamenta juris naturalis secund. Hypotheses Pufendorf. demonstr. et explicant. 4. ibid. 730. 1 4
— jurist. Disputat. v. d. Hexerey u. and. hierzu dienliche Schriften. 8. Ebend. 714. — 14
— vollständ. Erläuter. der Kirchenrechtsgelahrheit. 2 Thle. 4. Ebend. 740. 1 —
— Entwurf d. polit. Klugheit sich selbst u. and. in allen menschl. Gesellschaften wohl zu rathen u. zu e. geschickten Conduite zu gelangen. 8. Leipzig. (Frommann in Jena.) 711. — 6
— notae ad I. G. F. Lancelotti Institutiones Iuris canonici. IV Tmi. 4. Halae, Renger. 717. 4 12
— Leben Socratis, a. d. Franz. d. Charpentier. 8. Ebendas. 720. — 8
— Anmerk. üb. Melch. van Osse Testament an Churfürst August zu Sachsen gerichtet, v. Verbess. d. Justiz u. Polizeywesen nebst d. Annalibus Lips. 4. Ebend. 717. 1 12
— Orationes tres Academicae. 8. ibid. 725. — 10
— introduct. in Philosophiam aulicam. 8. ibid. 702. — 5
— — in Philosophiam moralem. 8. ibid. 706. — 10
— programmata et alia scripta similiora, conjunctim edita. 8. Halae, Gebauer. 724. — 10
— prudentia consultatoria et legislatoria etc. II Ptes. 8. Breslau, Gutsch. 775. — 12
— part. prior. et posterior. prudentiae, quae comprehendit consult. et legislat. fere ubique ex sensu communi deductam ed. Friderici. 8. ibid. 775. — 12
— Anmerk. üb. S. v. Pufendorfs Traktat v. d. päbstl. Monarchie. 8. Halle, Renger. 717. — 8
— Recht evangelisch. Fürsten in Kirchensachen, nebst vielen Beylagen. 4. Ebend. 715. 1 12
— 3 Bücher d. göttl. Rechtsgelahrheit, nebst d. Grundlehren d. Natur- u. Völkerrechts, edirt v. E. Gerhard. 4. Ebend. 709. 1 6
— kurze u. deutl. Deduction wid. d. Reichshofrath sowohl in peinl. als bürgerlich. Sachen in erster Instanz sur sich zu citiren. 4. Eisenach, Wilkelind. 741. — 8
— allerhand kleine deutsche Schriften. 8. Halle, Renger. 721. — 12
— ausserles. u. im Deutschen noch nie gedruckte Schriften. 2 Thle. 8. Ebend. 705-14. 1 4
— Einleit. z. Sittenlehre, od. von d. Kunst vernünftig u. tugendhaft zu leben, nebst derselb. Ausübung. 8. Halle, Gebauer. 726. — 16
— exercit. de stoica mundi exustione, cui accessere dissertat. XXI. 4. Lips. 753 — 10
— Grundlehren vor einen Studiosum juris. 8. Halle, Renger. 709. — 4
— Cautelen, die ein Studiosus juris zu beobachten nöthig hat, inwohl bey der Rechtsgelahrheit als Kirchenrechtsgelahrheit. 8. Ebend. 720. — 20
— Einleit. zu d. Vernunftlehre nebst d. Ausübung. 8. Ebend. 719. — 4
— Versuch v. Wesen d. Geistes. 8. Ebend. 718. — 5
— kurze Lehrsätze v. d. Laster d. Zauberey, mit d. Hexenprozeß u. e. Anhange. 8. Ebend. 701. 1 12
— gelehrte Streitschrift v. d. Verbrechen d. Zauber- und Hexerey. 8. Augsb. Stage. 720. — 5
Thomasius, P., analecta Gustroviensia, h. e. de inclyta Mecklenburgensium civitate Gustrovia etc. monumenta. 8. Gustrov. et Lips. 706. — 12
Thomasius, F. A., üb. Veredlung d. christl. Cultus d. Hülfe d. Aesthetik, mit Hinsicht auf die kirchl. Verfassung der preuß. Provinzen in Franken. gr. 8. Nürnberg, Leherer. 803. — 8
Schreibp. — 12

Thomasius, Fr. Chr., Erndte-Predigt. gr. 8. Ansbach, Gaffert. 806. Bibl. — 6
— Predigt bey Besetzung d. Fürstenthums Ansbach. gr. 8. Ebend. 806. — 4
Thomasius, Iac., succincta dispositio amplioris thematis de medica facultate. 4. Nivemont. 734. — 3
— miscellanea varii argumenti, maximam partem ex historia literaria eccles. profana. 8. Lips. Iunius. 737. — 8
— orationes selectae. 8. ibid. 737. — 8
— philosophia instrumentalis et theoretica. 8. Lipsiae, Dyk. 709. — 10
— philosophia practica, contin. tabell. compreh. cum annot. ej. fol. Lips. Weidmann. 702. — 8
Thomasius, Ienkin., Brittann., tract. philologico-apologeticus de Anima Brutorum. 8. Norimb. Schneider et W. 715. — 3
— dissert. de variis argumentis. 8. Altdorf, Kohles. 712. — 6
Thomasius, Ioh. Maria, psalterium cum canticis versibus prisco more digestum. 4. Lemgo. 735. 1 8
Thomassin, Dissertation sur l'Extraction des corps étrangers des plaies, et spécialement de celles faites par armes à feu, av. fig. 8. Strasb. Treuttel et W. 788. — 18
— Abhandl. üb. das Herausziehen fremder Körper aus Wunden, besond. aus Schusswunden, m. K. 8. Ebend. 788. — 14
— Observations iatro-chirurgiques, voyez Covillard.
Thomassini, L., de vet. et nov. ecclesiae disciplina circa beneficia et beneficiarios acced. tract. benefic. Sguazin. X Tmi. 4. maj. Francof. Andreae. 787-88. 15 20
— — id. lib. ed. Saguazin. X Tomi. 4 maj. Moguntiae. (Göbhard, Bamberg.) 780-87. 12 —
— dissert. in ronalia generalia et particularia. 4. Colon. (Rommerskirchen.) 784. 2 —
Schreibp. 2 16
Thommasi. Donato, Gedächtnißschr. a. d. Ritter Gaetano Filangieri, a. d. Ital. v. F. Munter. 8. Arnsbach, Hallisch. (Gaffert) 790. — 16
Thompson, Benj., Theatre, s. Theatre.
Thompson, Thomas, medicin. Rathpflege üb. mannigfalt. Krankheiten, a. d. Engl. m. Anmerk. v. H. M. Marcard. gr. 8. Leipzig, Weidmann. 779. — 16
Thompson, William, Compendium d. engl. Sprache, z. Gebr. öffentl. Vorles. 8. Frankf. Garbe. (Gebhardt u. K. auch Hermann.) 775. — 16
— engl. Grammatik. 8. Düsseld. Bärsteecher. 74. — 16
— original english Letters on business, duty, amusement, affections etc. gr. 8. Francf. Garbe. (Gebhardt et K. et. Hermann.) 776. — 20
— english Miscellanies, consisting of various pieces of Divinity, Philosophy, Morals, Politicks, and History etc. II Vol. gr. 8. Gottingen, Vandenhoek. et R. 765. 2 —
— the Sundries. gr. 8. Francf. Garbe. (Gebhardt et K. et. Hermann.) 776. 1 —
— first appendix to the Sundries. 8. ibid. 776. 1 —
Thomsen, J. H., nebst Proben s. Dichtkunst, herausg. v. Hans Jessen. 8. Kopenhag. Prost. 783. — 4
Thomsen, N., erster Unterricht im Zeichnen, zum Gebr. d. unt. u. mittl. Classen d. Volksschulen u. beym Privatunterricht. 12. Sorö, Wiwig. Bohl. 800. — 20
Thomson, Geist d. ältern Geschichte in einer Reihe von Vorlesung. v. Ende des 15ten Jahrh. n. a. d. Engl. gr. 8. Leipzig, Schwickert. 793. 1 6
Thomson, A., Unterricht d. Natur, Ursachen u. Heilmethode d. Nervenbeschwerden, a. d. Engl. mit Anmerk. von G. S. Muhry. 8. Hannov. Hahn. 798. — 6
Thomson, Jacob, Gedichte, a. d. Engl. von Tobler. 2 Thle. 8. Zürich, Orell, F. u. Comp. 764. 2 —
— Jahreszeiten, engl. u. deutsch, in e. neuen Uebersetz. gr. 8. Basel, Schweighäuser. 798. — 20

Thomſon, Jacob, 4 Jahreszeiten, in deutſchen Jamben, mit ein. Lebensbeſchr. d. Dichters u. erklär. Anmerk. v. H. Harting. gr. 8. Altona, Hammerich. 796. Rthlr. 1 12
Schreibp. 2 —

— Jahreszeiten, mit untergelegt. Conſtruction u. gramat., hiſtor. u. aud. Anmerk. erläutert. f. Lernende v. G. F. Hamann. gr. 8. Weiſenfels, Severin. (Baumgärtner in Leipz.) 798. ſonſt 1 Rthlr. 12 gr. jetzt 1 —

— Jahreszeiten, mit krit., äſthet. u. erklär. Anmerk. von J. F. u. J. Horn. 2 Thle. gr. 8. Halle, Hendel. 804–805. (I. 18 gr. II. 10 gr.) 1 6

— Jahreszeiten, a. d. Engl. von J. F. W. v. Valthen, m. K. 8. Roſtock, Koppe. (Stiller.) 766. 1 —

— Jahreszeiten, a. d. Engl. von Lud. Schubart. gr. 8. Berlin, Himburg, 805. 1 8
mit 5 Kpf. 2 16

— 4 Jahreszeiten, a. d. Engl. von Tobler. 8. Zürich, Orell, F. u. Comp. 781. — 20

— Poems. 8. Altenb. Richter. (Academ. Buchhdl. in Jena) 781. — 12

— les Saisons, poëme, trad. de l'Anglois, avec fig. 8. Francf. Eslinger. 763. — 16

— les Saisons, trad. p. Deluze. 8. Paris, Schöll. (Tourneiſen à Cassel) 806. 1 8
pap. vel. 2 16

— les Saisons, poëme, de l'anglois, av. fig. 8. Berlin, (F. Gümbel à Gl.) 763. — 16

— the Seasons. 8. London. (Eslinger, Francf.) 766. — 16

— the Seasons. gr. 8. Basel, Schweighäuſer. 769. — 12

— the Seasons. 8. Leipz. Breitkopf et H. 801. — 12

— the Seasons. 12. Cöln. (Bauer in Leipz.) 806. — 9
Schreibp. — 12

— the Seasons, with the life of the author, and not. 12. Wien, Sammer. 802. — 20
Postpap. 1 4

— the Seasons, to which is prefixed an Essay on the plan and character of the poem by I. Aikin. 8. Leipzig, Schwickert. 781. — 16

— the Seasons, by F. G. Cautler. 8. Götting. 797. — 12

— the Seasons, to which is prefixed de Life of the Author by Patrik Murdoch, and an Essay on the Plan and Character of the Poem, by I. Aikin, revised and corrected by I. L. C. Timaeus. 8. Hambg. Herold. (Sommer in Lpz.) 800. 1 —

— the Seasons. 8. Coeln, Rommerskirchen, ſiehe Parnassus, the britiſh.

— ſämmtl. Trauerſpiele, a. d. Engl. mit ein. Vorrede von G. E. Leſſing. 8. Leipz. Weidmann. 75 . — 12

Thomſon, J. L., d. Nöthigſte d. engl. Phraſeologie, nebſt ein. grammatikal. Cruicit. 8. Mannheim, Schwan u. G. 780. — 12

Thomſon, Th., Syſtem d. Chemie, a. d. Engl. von Fr. Wolf. 4 Bde. gr. 8. Berlin, Fröhlich. (Dunker u. H. 805–806. (I. II. à 3 Rthlr. III. 4 Rthlr. 12 gr. IV. 3 Rthlr. 12 gr.) 14 —

Thomſon, W., (und Dreſchler) engliſcher Schreibmeiſter. 4 Hefte. Fol. Wien, Geiſtinger. 806. 5 —

Thon, F., nützl. Handwörterbuch für angehende Forſt- und Waldmänner. 8. Marburg, Krieger. 807. — 18

Thon, J. A. C., Philemon, od. d. Freund d. Herrſchaften u. d. Geſindes. 8. Frankf. Guilhaumann. 786. — 10

— Philolaus, od. über den Unterricht, d. Religion u. die Sitten d. Volks, nebſt ein. Briefe. 8. Frankf. Gebhardt u. K. 790. — 10

Thon, J. C. L., Schloß Wartburg, ein Beytr. z. Kunde d. Vorzeit, m. K. 8. Gotha, Ettinger. 795. — 12

Thoni, K. Emmeran, neue Feſtpredigten. gr. 8. Landshut, Krüll. 805. 1 12

— Predigten auf die vorzügl. Feſte ein. Kirchenjahres. 8. Stadtamhof, Daiſenberger. 805. — 18

Thönicker, I. D., advocatus prudens in foro civili, tam primae quam secundae instantiae. 4. Chemnitz, Stoſſel. (Mauke) 729. Rthlr. — 21

— advocatus prudens in foro criminali. 4. ibid. 720. — 8

— lucrum processus injuriar. inane. 4. ibid. 723. — 3

Thönicker, J. J., Caſualpredigten. 4. Leipz. 730. — 6

Thorataym, das Buch, od. entdeckte Geheimniſſe d. Caffeegiehens ꝛc. m. K. 12. Leipzig, Böhme. 795. — 16

Thorbecke, Karl, Väſteräc. 8. Göttingen, Dannenberg. 808. — 12
Schreibp. — 18

— Gedichte. 8. Götting. Vandenhöck u. R. 807. 1 —

— Melone. 8. Götting. Dannenberg. 808. — 6
Schreibp. — 8

Thoren, das betrübte, od. Nachr. v. wegen d. Religion erfolgt. Executien. 4. Berlin, Haude. 725. — 8

Thorheit, tauſend u. eine, od. neue franz. Erzählungen, worinnen das Lächerliche d. heut. Sitten u. Gebräuche lebhaft geſchildert wird. 4 Thle. 8. Ulm, Stettin. 777. 2 4

Thorheiten, üb. die, unſ. Zeitgenoſſen. 8. Hamb. Gundermann. 792. — 18

Thorkelin, G. T., Diplomatarium Arna-Magnaeanum, sive collectio diplomatum in Chartophilacio legati Arna-Magnaeani, quibus historia atque jura Daniae, Norvegiae et Vicinarum regionum illustrantur, c. 19 fig. aen. II Tmi. 4. Copenhag. Pelt. (Proft.) 786. 5 —

— Krybyggia Saye, s. Tyrannorum historia, quam mandante et impensis faciente pertill. Saxon versionis etc. 4. ibid. 789. 1 16

— analecta quibus historia antiquit. jura, tam publ. quam privat. regn. Norveg. illustr. 8. maj. ibid. 778. — 16

— Jus ecclesiasticum vetus. 8. ibid. 776. — 18

Thori, S., v. Heil. Abendmahl, nebſt ein. Confirmationsrede u. einem Religionsunterricht. 4. Bremen, Förſter. 785. — 8

Thorlacii, Birg., Fabula de Psyche et Cupidine, disquisitio Mythologica. 8. Copenh. Schubothe. 802. — 6

— de lege Rulli tribuni plebis agraria. 4. ibid. 807. — 7

— Lutheri de Scholis, praecipue doctis merita. 4. ibid. 807. — 8

— Prolusiones et Opuscula academica, argumenti maxime philologici. 8. maj. ibid. 806. 1 12
Schreibp. 1 22

Thormeyer, Chr. Fr., Commentar, philolog. exeget. crit. hiſtor. Inhalts üb. Ciceros Buch vom allgemein. u. beſond. menſchl. Anſtandigen u. Pflichtmäßigen, zum Gebr. f. Schulen u. angeh. Lehrer. gr. 8. Leipz. Schwickert. 796. 1 6

— moraliſche Reflexionen, erläut. aus d. Geſchichte zum Nutzen u. Vergnügen. 8. Leipz. Barth. 792. — 20

— Theodors Morgengeſpräche mit ſein. Freunden, der bedrängt. Menſchheit gewidmet. 8. Halle, Gebauer. 792. — 18

Thormeyer, Fr., gemeinnütz. Anleitung zu ein. frohen u. glückſeligen Leben ꝛc. 8. Stendal, Franzen u. G. 802. 1 —

— Erbauungsbuch für ſtudirende Jünglinge in lat. Schulen ꝛc. 8. Ebend. 800. 1 —
(hat a. d. Titel: Erbauungsbuch für Jünglinge a. d. mehr gebild. Ständen.)

— kleiner Katechismus d. Leidenſchaften, angeh. Pfychologen u. Moraliſten gewidmet. 8. Ebend. 802. — 6

— üb. die Wichtigkeit d. Sprachſtudiums überhaupt, u. beſond. d. griechiſch. u. latein. Sprache ꝛc. gr. 8. Ebend. — 10

— tabellariſche Ueberſicht der Dogmatik ꝛc. gr. 8. Ebendaſ. 797. — 14

Thornton, üb. die Natur d. Geſundheit u. die Geſetze des Nerven- u. Muskel-Syſtems, a. d. Engl. abgekürzt u. mit Anmerk. von Th. G. u. Roose. gr. 8. Gotting. Dieterich. 801. 1 12

Thornton, Papier-Credit v. Grosbritannien, a. d. Engl. mit Anmerk. v. L. H. Jacob. 8. Halle, Ruff. 803. 2 —
Holl. Pap. 2 20

Thornton, Th., d. Türkiſche Reich in allen ſein. Beziehungen ꝛc. ſ. Geſchichte d. See- u. Landreiſen 19r Bd.

Thorſchmidt, Joh. Chr., des ſächſ. Churkreiſes Alterthümer u. Merkwürdigkeiten. 1r Thl. 8. Leipz. Junius. (Enoblech.) 752. Rthlr. — 6

— Antiquitates Plocenses et adjunctarum Prexin et Elbenau. 4. Lips. Iunius. (Gleditsch.) 725. — 4

— Historia praefecturae sacrorum, quam praeposituram vocant in inclyta Lipsiensium urbe. 4. ibid. 741. — 4

Thorſchmidt, Urb. G., Verſuch e. vollſtänd. engl. Freydenkerbibliothek. 4 Thle. 8. Halle, Hemmerde u. S. 765–67. 3 12

— krit. Lebensgeſchichte Anton Collins, d. erſten Freydenkers in England. 8. Dresden, Gröll. 755. — 8

Thorstani, N., dissert. histor. oeconomica de commeatu veterum Islandorum praet. navali hodie rest. 8. Lipsiae, Heinius. 762. — 3

Thor-Straten, J., ſyſtemat. Abhandl. von d. Regierungsformen. gr. 8. Flensb. Korte. (Rehh in Schl.) 760. — 22

Thoſchonowitz, Joſ., kurzgef. ökonom. Abhandl. über den Bau u. die Einricht. einer vorzügl. bey großen Meyereyen anwendb. u. d. an d. meiſten Orten eingeführt. Stallfütter. angemeſſ. Kühſtallung u. Schafferswohnung ꝛc. m. 2 Plans. gr. 4. Prag, Widtmann. 807. 1 —

Thoß, Joſ. Anb., neue einfache d. Wirkung nach doppelte Buchhaltung, od. d. aufgeklärte doppelte Buchhalt. f. Kaufmanniſch., Finanz- u. Landwirthſchaft. Fol. Wien, Kurzböck. (Camesina) 781. 1 —

— — daſſelbe. gr. 8. Wien, Kurzböck. (Widtmann in Prag) 781. — 16

— — daſſelbe. Fol. Wien, Kaulfuß. 781. — 20

Thou, Geſchichte d. wichtigſten Weltbegebenheiten v. Tode Franz d. Erſten bis gegen den Anfang des dreyßigjährigen Krieges ꝛc. 1r Bd. welcher d. Jahre 515—552. enthält. 8. Leipzig, Weygand. 790. 1 4

Thouvenel, Abhandl. v. der Beſchaffenheit, d. Nutzen u. den Wirkungen der Luft, a. d. Franz. 8. Jena, Cuno. (Stahl) 782. — 9

— mémoire chymique et médical sur le mécanisme etc. 4. Leipz. Hartknoch. 777. 1 3

Thränen u. Wonne, von L. Th. Roſegarten. 8. Roſtock, Koppe. 778. — 9

Thraſybulus, od. von d. Liebe zum Vaterlande. 8. Dresden, Gerlach. 772. — 4

Threnodia Klugiano-Neumanniana. 2 St. 4. Breslau, W. G. Korn. 747–52. — 5

Threnodien, (v. Verf. d. Acheren.) gr. 8. Brem. Seyffert. (Müller.) 805. — 8

Thube, Chr. G., d. Buch d. Propheten Daniels ꝛc. 8. Schwerin, Bödner. 797. — 10

— kurzer Inbegriff d. chriſtl. Glaubens- u. Sittenlehre, in Frag- u. Antwort. 8. Roſtock, Stiller. 811. — 6

— Handbuch d. Gottesgelahrtheit, f. allgemein. Gebrauch. 8. Schwerin, Bödner. 789. — 20

— üb. d. nächſtkommenden 40 Jahre ꝛc. 8. Roſtock, Stiller. 811. — 4

— Auslit. f. richt. Verſtande d. Offenbarung Johannis. 8. Schwerin, Bödner. 799. — 8

— das Buch des Propheten Sacharjah. 8. Ebendaſ. 802. — 8

— unumſtößl. Beweis aus d. Jenaer allgem. Litt. Zeitung, daß meine Ueberſ. u. Erklär. d. Propheten Sacharjah, ganz untadelhaft u. nichts dawider einzuwenden iſt. 8. Ebd. 803. — 7

Thucelius, Caſſand., Acta publica d. Heil. röm. Reichs v. 1700—1717. 6 Thle. Fol. Frankf. 718–22. 15 —

Thucelius, Caſſand., vollſtändige Samml. d. Actorum comitialium publicorum u. d. Regierung Kaiſer Karls VII. v. J. 1742–47. 8 Thle. 8. Regensb. Montag. 744–49. Rthlr. 4 —

Thucydides, überſ. v. Max. Jacobi. 3 Bde. gr. 8. Hamburg, Perthes. 804–8. (I. II. à 1 Rthl. 20 gr. III. 1 Rthl. 16 gr.) 5 8

— Platonis et Lysiae Orationes funebres; Aeschinis in Ctesiphontem et Demosthenis pro Corona Orationes. Ad. Opt. recens. in us. scholar. expressae. 8. Copenh. Brummer. 809. 1 —

— Orationes cum animadversionibus et Indice K. L. Bauer. 8. Lips. Breitkopf et H. 789. — 12

— de Bello Peloponnesiaco libri octo ad optimas editiones in usum scholarum diligenter expressi ed. (Bredenkamp.) II Tmi. 8. Bremen, Cramer. (Rabenhorst, Lps.) 799. 2 —

— de Bello Peloponnesiaco libri VIII. graece et lat. X Vol. fol. Vien. (Lieberkind, Lips.) 805. 17 12

— de bello Peloponnesiaco libri VIII. Graece et Latine, ad editionem Car. Andr. Dukeri cum omnibus auctariis recusi: accesserunt variae lectiones duorum codicum, animadversiones L. C. Gottleberi: coeptum opus perfecit, suas notas adjecit, indicem Dukeri et Glossarium Gottleberi auxit C. L. Bauerus et C. D. Beckius. II Vol. 4. maj. Lipsiae, Schwickert. 790—804. (I. 4 Rthlr. 12 gr. II. 6 Rthlr.) 10 12

— de Bello Peloponnesiaco libri octo, graece et latino ad ed. I. Wasse et K. A. Dukeri, accurate expressi cum varietate lectionis et annotat. VI Vol. 8. maj. Biponti. (Treuttel et W., Strasb.) 14 16

Fein Pap. 20 —

— — idem libr. ad Editionem C. An. Dukeri. II Tomi. 4. maj. Lips. (Eggenberger. Post.) 801. 18 —

— Geſchichte d. Peloponneſiſchen Krieges, a. d. Griech. mit Anmerk. v. J. D. Heilmann, und Zuſätzen von G. G. Bredow. gr. 8. Lemgo, Meyer, 808. 4 —

— — die Zuſätze hierzu von G. G. Bredow beſonders. gr. 8. Ebend. 808. 1 —

Thugut, H. C., einzig mögl. Mittel jede übermäßige Getreidetheurung zu verhindern. 8. Leipzig, Bruder. 805. — 2

Thuiskon über Deutſchlands Einheit, ſ. Jenne.

Thülemar, H. G., relat. decision. et votorum camerae imperial. 4. Wetzlar, Winkler. 727. 1 12

— Opuscula de bullis et in specie, aurea bulla, argentea, plumbea, cerea et de aurea bulla Caroli IV. fol. Francof. Fleischer. 726. 2 —

Thümmel, A. v., Ferdinand, ſiehe in Romanen.

— d. kleinſtädter Freyer, ſ. unt. Theater.

— dramatiſche Scenen f. geſell. Vergnügen. 1r Thl. 8. Coburg, Sinner. 801. 1 —

Thümmel, Fr. v., d. ſchauerlichſte Nacht meines Lebens ſ. in Romanen.

— neue Romantiſche Reiſen. 8. Neuburg. (Joachim in Lpz.) 801. 1 —

Thümmel, Moritz August v., Guiglielmina, Poema prosaico-comica, nella italiano tradotta da C. L. S. Stockmar. 8. Cob. Ahl. 784. — 12

— — daſſelbe. 8. Hildburgh. Hanisch. 781. — 8

— Inoculation d. Liebe, eine Erzählung. 8. Leipzig, Weidmann. 771. — 6

— — daſſelbe. Winp. 8. Wien, Degen. 802. — 8

— Reiſe in d. mittägl. Provinzen v. Frankreich 1785–86. m. K. 10 Thle. 8. Leipzig, Göschen. 791—805. (I. II. 2 Rthl. 12 gr. III. IV. V. 3 Rthl. 18 gr. VI–X. à 1 Rthl. 16 gr.) 15 —

Thümmel, Moritz August v., Reise in d. mittägl. Provinzen von Frankreich 1785–86. Kleiner Druck ohne Kupfer. 8 Thle, welche die 10 Thle. der Ausgabe m. K. enth. 8. Leipzig, Geschen. 791–805. (I. 16 gr. II. III. 1 Rthlr. 12 gr. III. IV. V. à 16 gr. VI. VII. à 12 gr. VIII. 16 gr.) Rthlr. 5 4

— kleine poetische Schriften. 8. Leipz. Schneider. (Linie.) 784. — 4

— — dasselbe. Velinp. 8. Wien, Degen. 805. — 16

— Wilhelmine, ein prosaisch-komisches Gedicht. 8. Leipz. Weidmann. 775. — 4

— — dasselbe m. K. u. Vign. 8. Ebend. 777. 1 —

— — dasselbe ohne K. auf Velinpap. 8. Wien, Degen. 803. — 12

— Wilhelmine, Poëme héroi-comique traduit de l'Allemand par Huber. Edition ornée de vignettes et de fig. en taille-douce. 8. Leipz. Weidmann. 769. 1 —

— — dasselbe übersetzt von Huber. 8. Wien, Camesina. 781. — 12

Thummermann, Werner, Krumme Stab fället nie-mand aus. Relatio compromissi feudalis inter Archiduc. Col. et capitulum. fol. Lips. Crusius. (F. C. W. Vogel.) 718. 1 8

Thummig, Lud. Phil., Versuch einer gründlichen Erläut. d. merkwürd. Wegebenheiten in d. Natur. 8. Marb. Müller. 755. — 6

— meletemata varii et rarioris argumenti. 8. Braunschw. Lange. 727. — 7

— institutiones philosophiae Wolfianae. II Tmi. cum fig. 8. Halae, Renger. 762. 1 —

Thun, v., d. 4 Evangelien- u. Apostel-Geschichte. 4. Wien, Teubler. 763. — 16

Thun, Ios., imago politici christiani in vita Erici Palmskiolai. 4. Stockholm. 707. — 20

Thunberg, C. P., Dissertationes Academicae Upsaliae, vide Dissertationes.

— Flora japonica sistens plantas insularum japonicarum secundum systema sexuale emendatum redactas ad XX classes, ordines, genera et species c. differ. synonymia paucis descript. concinnis et XXXIX iconib. adj. 8. maj. Lipsiae, Müller. (Gleditsch, et. Joachim.) 784. 3 8

— üb. d. Japanische Nation, a. d. Schwed. gr. 8. Leipz. Gräff. 795. — 4

— characteres generum insectorum, variis cum adnotat. denuo ed. A. A. Meyer. 8. Gottingae, Dieterich. 791. — 4

— mammalia. Stockh. Uhlmann. — 16

— Abhandl. von den Münzsorten, welche in ältern und neuern Zeiten im Kaiserthume Japan geschlagen worden, und gangbar gewesen sind, m. K. gr. 8. Stendal, Franzen u. Gr. 784. — 12

— icones plantarum japon. cum plantis. fol. Upsala. 794. 2 —

— icones plantarum japon. Decas I–IV. fol. Stockholm, Ulrich. 8 —

— icones plantarum japonicarum quas in Insulis japonicis annis 1775–76. collegit et scripsit. Dec. I–V. fol. maj. Upsala. (Schulzethe, Copenh.) 794–807. (I. 1 Rthlr. 12 gr. II–IV. à 1 Rthlr. 16 gr. V. 1 Rthlr. 20 gr.) 8 8

— prodromus Plantarum Capensium quas in Promontorio bonae spei Africes annis 1772 — 775. collegit. II Ptes. 8. maj. ibidem. 794 — 800. (I. 1 Rthlr. 12 gr. II. 1 Rthlr.) 2 12

— Reise durch einen Theil von Europa, Afrika und Asien hauptsächl. in Japan in d. Jahren 1770–79. a. d. Schwed. v. Groskurd. 1r Bd. u. 2r Bd. 1r Thl. gr. 8. Berlin, Haude. 792. 1 8

— Reisen in Afrika u. Asien, vorzüglich in Japan. gr. 8. Berl. Voß. 794. — 22

Thunmann, Joh., Description de la Crimée, trad. de l'allemand. 8. Strasbourg, Treuttel. et W. 789. Rthlr. — 10

— Untersuch. über d. alte Geschichte einiger nordisch. Völker. 8. Berl. Realschulbuchhdl. 772. — 12

— Untersuch. über die Geschichte der östlichen europäischen Völker. 1r Thl. 8. Leipzig, Crusius. (F. C. W. Vogel.) 774. — 18

Thurae, Alb., gynaeceum Danicae literarum. 8. Hamb. Bohn. 725. — 5

— Idea Historiae Litterariae Danorum. 8. ibidem. 723. — 8

Thüringen, wie es war und ist. 4. Naumburg, Wild. 808. 1 8

Thüringens geistlich. Stiftungen. 1stes Hft. (enthält die Nonnenklöster zu Erfurt.) 8. Erfurt, Müller. 810. — 6

Thuringia sacra, sive Historia Monasteriorum praecipuorum ac maxime illustrium Thuringiae ex Codd. Mss. ed. et multis diplomatibus illustrata a F. H. Otio. fol. Fref. (Weidmann, Lips.) 737. 6 —

Thurm, d., zu Babel, oder Reflexionen über eine Schriftfehde. 8. Augsb. Rieger. 792. — 5

Thurmann, Casp., bibliotheca statistica s. de ratione status et de cameris. 4. Halae. 705. — 4

Thürmann, Nicol., Apocrypha Danielis, Erklär. der biblischen Historien von Daniel u. Susanna. 4. Dresden, Gerlach. 715. 1 8

— getröstetes Kind Gottes, a. d. Epistein. 4. Leipz. Fritsch. 718. 1 12

— d. Mayerschen Frühstunden Fortsetzung üb. d. Sonn- u. Festtagsevangelien. 4. Leipz. 706. 16

Thurn, Wilh. Chr., reine Uebersetzung d. Bergrede Jesu, m. d. Grundsätzen d. prakt. Vernunft dargestellt, u. für jedermann leßbar gemacht. 2 Bde. 8. Lemgo, Meyer. 799. (I. 10 gr. II. 14 gr.) — —

— d. göttl. Erziehung d. Menschen, e. Leitfaden f. Prediger u. Schulmänner z. Gebr. f. Schulen u. Confirmand. 8. Marb. Krieger. 807. — 4

— Jugendbibel, e. moral. religiös. Lesebuch f. d. Jugend jedes Standes nach den Bedürfnissen unserer Zeit bearb. 8. Nürnb. Mieve. 803. — 16

— neuestes allgem. Lesebuch f. d. ersten Bedürfnisse der Kinder in ihren verschied. Lagen u. Verhältnissen. 8. Marb. Krieger. 807. — 12

— der Mensch, was er ist, seyn u. werden soll, nebst ein. Abhandl. üb. d. Zweck d. thierischen Schöpfung. 8. Frankf. Jäger. 800. — 16

— über die Bildung des Schulmannes u. Verbess. des Volksunterrichts zur Veredlung der Menschheit, auf prüfende Erfahrung gegründet. 8. Altenburg, Petersen. 805. — 12

— das Ganze der Sinnenwelt, in Geschichten und Beyspielen, ein systematisches Lesebuch f. d. aufsteigend. Verstand d. Jugend jed. Stand. 8. Wiesbaden, Schellenberg. 809. 1 —

Thurneysen, J. R., d. hohen Schule zu Basel Glückseligkeiten u. Vergnügen. 4. Basel, Thurneysen. 760. — 8

Schreiby. — 10

Thürsch, J. L., Beyschreib. e. Bewegungs- und Erschütterungsmaschinen, u. Hofenthals Beschr. e. Stahlfederwage. gr. 4. Erfurt, Keyser. 785. — 4

Thur d. Kaiser recht? d. Kaiser u. d. Wahrh. gewidmet. 8. Salzb. Mayr. 782. — 4

Thwinger, J., Hülfsmittel b. Viehkrankheiten. 8. Augsburg, Mett. 795. — 5

Thyllius, C. O., comment. in capitulationem Caroli VI. R. Imp. 4. Francf. Stock. 717 — 12

Thyllius, C. O., annotationes in Gallii observat. practicas. 4. Traject. Stock. 714. Rthlr. — 12
— notae in Struckii jus feudale. 4. Maynz. 718. — 16
Thom, Tempel d. Freundschaft. 1r Thl. 8. Breslau. (Sammer in Wien.) 802. — 8
Thom, Gottfr., andächtiger Communicant, oder Handbuch. 8. Leipz. 756. — 5
Thom, J. F., d. Nutzbarkeit, fremde Thiere, Bäume u. Pflanzen, sowohl z. Nahrung, als zu Fabriken, einzuführen u. fortzupflanzen, u. dadurch d. Menschen zu vermehren. 8. Berlin, Mittmann. 779. — 4
— Praktik des Seidenbaues. 8. Ebend. 781. — 12
Thom, J. F. W., Briefe, d. Simplicität des Predigers betreff. 8. Halle, Kümmel. 798. — 12
— theolog. Encyklopädie u. Methodologie. 8. Halle, Curt. 797. — 16
— Versuch einer histor.-kritischen Darstellung der jüdischen Lehre v. e. Fortdauer nach d. Tode. gr. 8. Berl. Mylius. 795. — 14
— histor.-krit. Lesebuch d. Homiletik. 8. Halle, Hemmerde u. Schw. 800. — 12
— histor. Entwickel. d. Schicksale d. christl. Kirche u. Religion f. gebildete Christen. 2 Thle. gr. 8. Berl. Unger. 800 801. (à 1 Rthlr. 12 gr.) 3 —
Thyme, G. F. W., Gedichte u. versificirte Uebersetzungen a. fremden Dichtern. 8. Zeitz, Webel. 803. — 16
Thyme, G. Gf., frommth. Gedanken üb. d. Gebrechen d. Justiz u. deren Verbess. m. H. G. Bauers Vorrede. 8. Leipz. Heinsius. (Gleditsch.) 766. — 8
— auserlesene zweifelhafte Rechtsfälle ꝛc. 1r Bd. in 2 Abtheil. 4. Lemgo, Meyer. (auch Helwing in Hannover.) 1 12
777.
Tian, poetische Fragmente. 8. Frankfurt, Willmanns. 806. — 20
— Gedichte und Phantasien. 8. Frankfurt, Hermann. 804. — 8
Tiark, J. G., Predigt am letzten Tage d. Jahres 1806. 8. Bremen, Müller. 807. — 2
Tibullus, Albius, nebst e. Probe a. d. Properz. und den Kriegsliedern d. Tyrtäus in d. Versart d. Urschrift übers. m. e. Anh. v. eig. Elegien. 8. Zürich, Orell, Füßli u. C. 783. — 16
— Carmina, a I. Baden. 8. Copenhagen, Brummer. 804. — 4
— Carmina, lib. tres cum libro quarto Sulpiciae et aliorum. Novis curis castigavit Ch. G. Heyne. 8. maj. Lipsiae, Junius. (F. C. W. Vogel.) 798. 2 16
— Carmina, libri tres c. lib. quarto Sulpiciae et alior. ex recens. Heyne, in us. scholar. ed. C. F. Wunderlich, accedunt observationes auctoris. 8. Göttingae, Dankwerts. 808. — 12
— Elegien. 8. Leipz. Schwickert. 780. — 8
— Elegien, a. d. Latein. m. Anmerk. v. J. F. Degen. 8. Ansbach, Haueisen. (Gaßert.) 781. — 12
— Elegien, latein. u. deutsch, v. F. K. v. Strombeck. gr. 8. Gotting. Dieterich. 799. — 12
— u. Lygdamus, übers. u. erklärt v. Joh. Heinr. Voß. 8. Tübing. Cotta. 810. 2 12
— Werke, d. Sulpicia Elegien, u. e. eleg. Fragmente anderer, v. D. J. Koreff übers. (mit d. lat. Texte.) 2. Paris. Schoell. 810. 2 12
Velinp. 4 —
Tichy, I. W., dissertatio de arenulis in litis adparentibus, cum fig. 8. maj. Prag, Gerle. (F. C. W. Vogel, Lipsiae.) 775. — 5
Tiebe, H. F., Lief- und Estlands Ehrenrettung, gegen Merkel u. Petri. gr. 8. Halle, Gebauer. 801. 1 9
— — Nachtrag hierzu, oder die Todten Liefslands stehen gegen Merkel auf, m. 2 K. gr. 8. Ebend. 803. — 18

Tiebel, K. Fr. F., über d. Unsterblichkeit d. Seele, d. Zustand uns. Verangegang. in d. Ewigkeit ꝛc. 3 Predigten. gr. 8. Stend. Franzen u. Gr. 808. Rthlr. — 1
Tieck, s. Tiek.
Tiede, Joh. Fr., Casualreden, nebst e. Anhange von Gedichten. 3 Thle. gr. 8. Halle, Trampe. (Hahn in Hann.) 796–97. (à 18 gr.) 2 6
— 4 Predigten, im Herbst 1775 gehalten. 4. Breslau, Meyer. — 4
— moralische Reden. 2 Thle. gr. 8. Halle, Hemmerde und Schw. 793. 2 —
— Unterhaltungen mit Gott in den Abendstunden, auf jeden Tag des Jahres. 2 Thle. gr. 8. Halle, Trampe. (Hahn in Hannov.) 806. 1 12
Tiede, T. F., d. Communicant. gr. 8. Brcsl. Korn d. ältere. 801. — 8
— Merkwürdigkeiten Schlesiens. 6 Hfte. m. K. gr. 8. Ebend. 806. 1 20
— Sonntagsabende, e. Andachtsbuch nebst e. Geschichte d. Sonntagsfeyer v. Lehmann. 8. Ebend. 799. 1 8
Tiedemann, Dietrich, de quaestione quae fuerit artium magicarum origo. 4. maj. Marb. Krieger. 787. 1 4
— idealistische Briefe. 8. Ebend. 798. — 12
— Untersuchungen über d. Menschen. 3 Thle. 8. Leipzig, Weidmann. 777–78. (I. II. à 20 gr. III. 1 Rthlr.) 2 16
— Griechenlands erste Philosophen, od. Leben u. System des Orpheus, Pherecydes, Thales u. Pythagoras. gr. 8. Ebend. 780. 1 8
— System der stoischen Philosophie. 3 Thle. 8. Ebend. 776. 1 16
— Geist der speculativen Philosophie. 6 Thle. mit Reg. gr. 8. Marburg, Krieger. 790–97. (I. 1 Rthlr. 8 gr. II. III. à 1 Rthlr. 12 gr. IV. V. à 2 Rthlr. VI. 2 Rthlr. 4 gr.) 10 12
— u. Dan. Jenisch 2 Preisschriften üb. d. beträchtlichen Vortheile, welche alle Nationen des jetzigen Zeitalters a. d. Kenntniß u. histor. Untersuch. d. Zustandes der Wissenschaften b. den Alten ziehen können. gr. 8. Berl. Maurer. 798. 1 —
— Handbuch d. Psychologie z. Gebrauche b. Vorlesungen u. zur Selbstbelehrung, herausg. v. Wachler. gr. 8. Leipz. Barth. 804. 1 16
— Theätet, oder über das menschliche Wissen, ein Beytrag zur Vernunft-Kritik. 8. Frankfurt, Varrentrapp und W. 794. 2 12
Tiedemann, Fr., Anatomie u. Naturgesch. d. Drachens, m. 3 K. gr. 4. Nürnb. Schrag. 811. 1 —
— Anatomie d. Fischherzens, m. K. gr. 4. Landsh. (Mohr u. Z. in Heidelb.) 809. 1 —
— Verzeichniß derj. Präparate, welche sich über die Säugthiere in d. hies. Cabinet ꝛc. gr. 8. Landshut, Weber. — 3
— Zoologie. 1r Thl. enth. d. allgem. Zoologie d. Mensch. u. d. Säugthiere. gr. 8. Ebend. 808. 2 —
— — derselben 2r Thl. (auch unter d. Titel: Anatomie u. Naturgeschichte der Vögel 1r.) gr. 8. Heidelb. Mohr u. Z. 810. 3 6
Tiedemann, Jac., Entwürfe d. Heil. Reden, welche er über wichtige in d. Sonn- u. Festevangelien enth. Wahrh. gehalten. gr. 8. Hamb. Gleditsch. 769–65. 4 12
Tiedemann, J. H., Beschreib. d. von ihm verfert. achromatischen Maschinen ꝛc. m. K. gr. 8. Stuttgart, Metzler. 785. — 8
Tiedemann, L., Glaubensbekenntniß der Gräfin Carolina von Bentheim-Steinfurt. 8. Bremen, Cramer. 775. — 8
Tiedge, Chph. Aug., Elegien u. vermischte Gedichte. 2 Thle. 8. Halle, Renger. 806–7. (2 Rthlr.) 1 —
Velinp. (4 Rthlr. 16 gr.) 3 8

Tiedge, Chph. Aug., die Einſamkeit, ein Gedicht. 8. Leipzig, Sommer. 792. Rthlr. — 5
gr. 8. Velinp. — 12

— **Frauenſpiegel.** 8. Halle, Renger. 807. — 18
Velinp. 1 4

— **Schriften.** 1r Bd. (hat auch d. Titel: Epiſteln 1r Bd.) 8. Götting. Dieterich. 796. 1 —

— **Uranie**, m. 1. K. 8. Halle, Renger. 808. 1 4
Velinp. m. 1 K. u. 6 Vignetten. gr. 8. 2 6
Velinp. m. 1 K. u. 6 Vignetten. 12. 1 18

Tiefenthaler, Jeſ., hiſtor. geograph. Beſchr. v. Hindoſtan, nebſt Anquetil du Perron hiſtor. u. chronol. Abhandl. v. Indien ꝛc. m. Kupf. u. Karten, mit Anmerk. u. Zuſätz. herausg. v. Bernoulli. 3 Thle. gr. 4. Gotha, Ettinger. 788. (I. II. à 7 Rthlr. 12 gr. III. 6 Rthlr.) 21 —

— Beſchreibung von Hindoſtan im Auszuge, mit 1 Karte. 2 Thle. gr. 8. Ebendaſ. 785–86. (I. 1 Rthlr. 16 gr. II. 20 gr.) 2 12

— Description historiq. et géographiq. de l'Inde, rédigée et publiée p. Bernoulli, av. fig. III Vol. 4. Berl. Bernoulli. (et. Matzdorff.) 786–89. 16 —
Fein Pap. 24 —

— la Géographie de l'Indoustan, avec 39 Planches. 4. ibidem. 8 —

— — la même, petit papier, avec 1 Planche. 5 —

Tieftrunk, Joh. Heinr., Cenſur d. chriſtl. proteſt. Lehrbegriffs mit beſond. Hinſicht auf Doderleins u. Morus Lehrbücher. 3 Thle. gr. 8. Berlin, Academ. Buchhdl. 791–96. (I. 1 Rthlr. II. 1 Rthlr 2 gr. III. 1 Rthlr. 4 gr.) 3 6

— Grundriß der Logik. gr. 8. Halle, Curt. 801. — 21

— Darſtell. d. vorzügl. Umſtände, durch welche Luthers Reformation vorbereitet, bey ihren Anfange u. Fortgange unterſtützt, u. ihre Ausbreitung befördert worden iſt. 8. Berlin, Anton. 796. 1 4

— de modo Deum cognoscendi. 8. Berlin. (Vieweg, Braunſchweig.) 793. — 5

— über Recht und Staat. 1r Thl. 8. Zerbſt, Füchſel. 796. 1 —

— philoſoph. Unterſuch. üb. d. Privat- u. öffentl. Recht, m. Erläut. u. Beurtheil. d. metaphyſ. Anfangsgr. d. Rechtslehre v. Im. Kant. 2 Thle. gr. 8. Halle, Renger. 797–98. (I. 1 Rthlr. 12 gr. II. 2 Rthlr.) 3 12

— Religion d. Mündigen. 2 Thle. gr. 8. Berlin, Akadem. Buchhdl. 799–800. (à 1 Rthlr. 12 gr.) 3 4

— Verſuch e. Kritik d. Religion u. aller religiöſ. Dogmatik mit beſond. Rückſicht auf das Chriſtenthum. 8. Ebend. 790. 1 —

— Dilucidationes ad theoreticam religionis christianae etc. 2 P. 8. maj. Berl. (Vieweg, Braunſchw.) 793. (à 1 Rthlr.) 2 —
Schreibp. (à 1 Rthlr. 8 gr.) 2 16

— der Nordiſche Seher, Jahr 1810. 8. Halle, Schimmelpfennig. 1 12

— Grundriß d. Sittenlehre. 2 Bde. gr. 8. Halle, Curt. 800. 2 —

— erſte Gründe d. latein. Sprache. 8. Berlin, Maurer. 784. — 8

— über Staatskunſt u. Geſetzgebung. ꝛc. gr. 8. Berl. Voß. 791. — 16
Holl. Pap. 1 12

— philoſoph. Unterſuch. üb. d. Tugendlehre, z. Erläut. u. Beurtheil. d. metaphyſ. Anfangsgründe d. Tugendlehre von Im. Kant. 2 Thle. gr. 8. Halle, Renger. 798–800. (I. 1 Rthlr. 6 gr. II. 2 Rthlr.) 3 6

— einzig möglicher Zweck Jeſu, a. d. Grundgeſetze der Religion entwickelt. 8. Berlin, Akadem. Buchhandl. 793. — 10

Tieck, Ludwig, romant. Dichtungen. 2 Thle. (daraus iſt einz. abgedr. Zerbino ꝛc. ſ. unt. Theater.) 8. Jena, Frommann. 799–800. (à 1 Rthlr. 12 gr.) 3 —

Tieck, Ludwig, Herzensergießungen ein. kunſtliebenden Kloſterbruders, ſ. Herzensergießungen.

— poetiſches Journal. 1r Jahrg. 12 Stck. 8. Jena, Frommann. 800. Rthlr. 1 16

— Minnelieder, a. d. ſchwäb. Zeitalter, neu bearb. gr. 8. Berl. Real-ſchulbuchhdl. 803. 2 —
Holl. Pap. 2 16
Velinp. 4 —

— Kaiſer Octavianus, Luſtſpiel, ſ. unter Theater.

— Phantaſien über d. Kunſt, ſ. Freunde d. Kunſt. gr. 8. Hamb. Perthes. 799. 1 —

— d. Ungeheuer u. d. verzauberte Wald ꝛc., ſiehe unter Theater.

— ſämmtl. Werke. 12 Bde. m. K. 8. Leipz. Sommer. 799. I–III. William Lowell. IV. Peter Lebrecht. V. Abdallah. VI–VIII. Volksmährchen. 9r d. Sturm u. Kloſter Nettley. 10r d. Democrat. 11r Schloß Montford. 12r d. 7 Weiber Blaubarts.) 13 6

(Abdallah, Ritter Blaubart, Blaubarts 7 Weiber, d. Democrat, d. geſtiefelte Kater, Peter Lebrecht, William Lowell, Kloſter Nettley, Don Quixote, d. Sturm, u. Volksmährchen, ſ. in Romanen.)

Tiedemann, ſ. Tidemann.

Tielke, J. Gli., Beyträge z. Kriegskunſt, u. Geſchichte d. Krieges von 1756–63. 6 Stck. gr. 4. Frepd. Craz u. G. 781–97. (I. 1 Rthlr. II. III. à 1 Rthlr. 6 gr. IV. 1 Rthlr. 12 gr. V. VI. à 1 Rthlr.) 7 —

— Unterricht f. Officiers, die ſich zu Feld-Ingenieurs bilden wollen, oder doch den Feldzügen mit Nutzen beywohnen wollen ꝛc. m. 32 Plans. gr. 8. Dresd. Gerlach. (Weidmann in Leipz.) 795. 2 8

— Gebete und Pſalmen für Kriegsleute, ſiehe Gebete.

— Leben und Schriften, ſiehe J. Ch. F. Gerlach.

— Mémoires p. servir à l'Art et l'Histoire de la Guerre de 1756–63. avec planch. VI Vol. 4. Dresden, Walther. 777. 15 —

— Eigenſchaften u. Pflichten eines Soldaten. 8. Ebendaſ. 775. — 6

Tiemann, J. Ch., Gedanken, Vorſchläge u. Wünſche z. Verbeſſ. d. Landſchulweſens. gr. 8. Zerbſt. (Bender in Lpz.) 805. — 8

— üb. Lucians v. Samoſata Philoſophie u. Sprache. 8. Zerbſt, Füchſel. 803. — 8

— Rückerinnerungen f. d. Landſchullehrer d. Sommerſch. Inſpection. 8. Ebend. 807. — 5

— II. Samml. religiöſ. Vorträge b. verſchied. außerordentl. Gelegenheit. 8. Ebend. 804. — 12

Tiemann, J. L., Verſuch e. einträglichere Landescultur beliebt zu machen. 8. Leipzig, Meyer. 785. — 8

Tiemann, W. A., Bemerk. u. Verſuche üb. d. Eiſen. 8. Braunſchw. Schulbuchhdl. 799. — 10

— ſyſtemat. Eiſenhüttenkunde, m. Anwend. d. neuern chemiſchen Theorie, mit K. gr. 8. Nürnberg, Raspe. 801. 2 16

— neue artiſtiſch-techniſche Encyclopädie, od. gründl. auf Erfahrung beruhende Anweiſ. z. Verfertig. d. vorzügl. Kunſtſachen. 1r Bd. v. A—K. m. K. gr. 8. Berl. Fröhlich. (Dunker u. H.) 805. 3 —

— Abhandl. üb. d. Formerey u. Gießerey auf Eiſenhütten, als Anhang z. Eiſenhüttenkunde, m. K. gr. 8. Nürnb. Raspe. 805. — 16

Tiemeroth, Joh. Heinr., hiſt. Erzählungen u. Merkwürdigkeit. z. Nutzen d. Predigten u. Leichenreden. 8. Erfurt, Helt. 795. — 10

Tießen, Matth., vollkommene deutſch-engl. Grammatik. 8. 712. — 7

Tietterling, C. Fr., Dissertazione intorno alla febbre gialla Vien. Ithen. 805. Rthlr. — 4

Tietze, G., geistliche Wasserquelle, worin Morgen- u. Abendsegen, Communionandachten u. d. 7 Bußpsalmen. 8. Leipz. Sommer. 788. — 5

Tietzmann, Heinr., erläuterter Prediger Salomo. 4. Coburg. 705. — 16

Tillanus, J. V., Abhandl. üb. d. Frage: warum hat die christl. Religion nur bey wenigen einen guten Erfolg? 8. Düsseld. Dänzer. 729. — 12

Tillas, Dan. v., Entwurf einer schwedischen Mineralhistorie, aus dem Schwed. v. J. Beckmann. m. 1 K. 8. Leipz. Weidmann. 767. — 6

Tillemann, Joh., dictus Schenk, vitae professorum theolog. Marpurgensium. 4. Marb. 727. — 8

Tillemann, J. N., dänisches Lesebuch f. Deutsche, nebst e. vorausgeschickten kurzen Sprachlehre. 8. Kopenh. Schubothe. 800. — 12

Tillemann, Joh. Phil., tägl. Opfer d. Christen, besteh. in geistr. Gebeten. 12. Frankf. u. Leipz. 740. — 3

— 16 Stufen d. Gnadenthrons J. Christi. 8. Frankf. Brönner. 767. — 8

Tillemann, Pt. Gh., Kritik d. Unsterblichkeitslehre in Ansehung d. Sittengesetze. 8. Bremen, Förster. 790. — 8

Tillemann, Pa. Hch., de eo, quod justum est circa nuditatem, von Brustentblößungen. 4. Frankfurt u. Leipzig. 753. — 5

Tillesius, Wilh. Gil., Theorien d. flechtenartigen Ausschläge, e. Versuch z. nähern Bestimmung d. Hautkrankheiten, m. 1 K. gr. 8. Leipz. Hinrichs. 802. — 16

— Jahrbuch neuer Entdeckungen, nicht. Beobacht. u. nützl. Beyträge z. Erweit. d. gesammt. Naturgesch. m. K. 8. Lpz. Küchler. (Meyfel.) 802. 3 —

— musae paradisiacae, quae nuper Lipsiae floruit, icon. IV. 8. maj. Lips. Hertel. 792. — 6

— de pathologia artis pictoriae plasticesque auxilio illustr. 4. maj. Lips. Breitkopf et H. — 6

— de respiratione Sepiae officinalis L. cum 2 Tab. 4. ibidem. — 20

— üb. d. sogenannten Seemäuse, od. hornart. Fischeyer, nebst anatom. physiolog. Bemerk. üb. d. Fortpflanzungsweise der Blochen und Haysische, mit 5 illum. K. 4. Ebend. 802. 1 16

— ausführliche Beschr. d. beyden sogenannten Stachelschweinmenschen, a. d. bekannt. engl. Familie Lambert, od. the porcupine-man, mit 2 illum. K. gr. Fol. Altenb. Lit. Comtoir. 803. 2 16

Tilgenkamp, Fr. Wilh., Versuch e. Einleit. in d. bibl. Schriften, als Vorbereit. z. Verstehen derselben, für Schulen u. forsch. Bibelfreunde. gr. 8. Dortmund. Mallinkrodt. 803. — 12

Tiling, Eb., Disquisitio de ratione inscript. XV Psalmorum. 8. maj. Brem. Förster. 765. — 12

Tiling, J. N., Predigten d. d. Bedürfn. u. d. Geist d. Zeitalters veranlaßt. 8. Mitau. (Hartknoch in Leipzig.) 796. — 16

— was ist Religion? ein Wort zu seiner Zeit in 2 Predigten. 8. Berl. (Vieweg in Braunschw.) 787. — 5

— üb. d. sogenannte bürgerl. Union in England. 3 Thle. 8. Riga, Müller. 792–95. 1 16

— Würdigung etl. Unwahrheiten gegen Wahrh. d. vorh. Buchs. gr. 8. Ebend. 793. — 5

Till, Ludw., ein paar Worte üb. die Blatternaußrottung. 8. (Gerstenberg, Hildesh.) 799. — 2

— Tentamen actiol. febr. nervos. acutar. 8. Hannov. Ritscher. (Hahn.) 797. — 8

Till, Sal. van, methodus concionandi. 8. Fref. Sande. 716. Rthlr. — 12

— Dicht- Sing- u. Spielkunst d. Hebräer. 4. Frankf. (Cramer in Cassel.) 719. — 16

— Erklärung der Psalmen Davids. 5 Thle. 4. Ebendas. 732. 3 —

— Evangel. Matthäi erklärt. 4. Frankf. 708. 1 —

— de anno, mense et die nati Christi, e. praef. I. G. Walch. 8. Ienae. 740. — 6

— Opus analyticum, seu comment. in S. Scripturam. 2 Vol. 4. Basel, Brandmüller. (Flick.) 722. 2 4

— compendium Theologiae naturalis. 8. Francofurti, Andreä. — 4

— — — revelatae una cum origine controversiarum nostri temporis. 8. ibid. 726. — 6

Tiller, Frz. Ad., Betrachtungen üb. besond. Thaten u. Maximen d. Regenten zu Hertalellis. gr. 8. Leipz. (Jenko in Cilli.) 796. 1 3

— System d. bürgerlichen Rechtslehre, aus den sämmtlichen römisch. Rechte in 3 Buch. 2 Bde. gr. 8. Grätz, Miller. 788. 6 8

Tiller, Tsch. v., philosoph. Abhandl. v. d. bekanntesten Sprachwörtern d. alten Deutschen. 8. Augsburg, Wolfer. 777. — 10

Tillet, Preisschr. v. d. Ursachen, warum d. Korner d. Getreides in d. Aehren verderben? a. d. Franz. 8. Hamb. u. Leipz. Holle. 757. — 8

Tillich, Ernst, allgem. Lehrbuch d. Arithmetik, od. Anleit. z. Rechenkunst f. Jedermann. 1r Thl. 8. Leipz. Gräff. 806. — 18

— Lehrbuch d. geometrischen Verhältniss, m. K. 8. Ebd. 807. 1 —

— Grundregeln d. Schön- u. Rechtschreibekunst, mit 2 Tab. f. d. lateiu. u. deutsche Rithadet, gezeichnet v. Irmisch, mit 3 Tab. in gr. Fol. 8. Leipzig, Industr. Compt. 805. 1 —

— Lesebuch. 1r Bd. 8. Leipz. Rein. 809. — 6

— Sprachunterricht, als intensives Bildungsmittel, e. Nachschr. an Lehrer d. erst. Unterr. gr. 8. Ebendas. 803. — 4

— erster Unterricht. gr. 8. 809. — 12

Tilling, C. Ef., Gedanken z. Prüfung v. Kants Grundlegung zur Metaphysik d. Sitten. gr. 8. Leipzig, Buschel. 786. 1 —

— de Posthumis haeredibus instituendis vel exheredandis etc. II Ptes. 4. Lips. Sommer. 796. — 8

Tilling, Joh. Chr., Nachr. von Carlsbad, nebst Abriß der Stadt und Karte. gr. 8. Leipzig, Medicisch. 786. — 6

— observat. medicae singulares circa rerum thermar. Carolinam in divers. morb. usum. 8. ibid. 751. — 5

Tillotson, Joh., Grundlegung d. vornehmsten Wahrheiten z. Ausübung e. tätr. Christenthums, m. Marpergers Vorrede. 8. Dresd. Gerlach. 730. — 8

— Glaubensregeln, Streitschr. wider d. Papstthum, u. Vorstell v. alten römischen Gebräuchen. 2 Thle. 8. Ebend. 731. — 12

— aufrichtiger Nathanael, übers. v. W. M. Marperger. 8. Nürnb. 716. — 4

— auserles. Predigten, a. d. Engl. m. Mosheims Vorrede u. d. Autors Leben. 8 Thle. gr. 8. Helmstadt, (Marpzand in Leipz.) 764. 4 8

— — dasselbe. 8 Thle. 8. Ebend. 764. 3 12

— neue Samml. auserl. Predigten, a. d. Engl. 8 Bde gr. 8. Zürich, Orell, F. u. Comp. 760–76. 5 8

— Predigten v. d. Buße, a. d. Engl. (a. d. vorderg. besond. abgedr.) gr. 8. Ebend. 772. — 16

Tillotson, Joh., Predigten üb. wicht. Wahrheiten, a. ſ. Werken geſammelt u. abgekürzt v. Henry. 2 Thle. 8. Lemgo, Meyer. 772. (1. 6 gr. II. 8 gr.) Rthlr. — 16

Tilly, Alex. de, Oeuvres mêlées. 8. Berl. (Lerrault, Strasb. 803. 1 —

— — les mêmes. 8. Leipz. Sommer. 803. 1 8

— — les mêmes. 8. Cassel, Tourneysen. 803. 1 8

Tilly, J. V., d. Lindenthal; e. Gedicht. 8. Berlin, Franke. 795. — 6

Holl. Pap. — 7

— de viis, quibus ei, qui actatis nostr. juvent. instituit, gradi liceat. 8. Berlin, Spener. 806. — 4

— d. Wiederſehen, e. erzähl. Gedicht. 8. Ebend. 806. — 6

Timarete, od. von der Freundſchaft. 8. Hamburg, Bohn. 802. — 16

Timaeus, Balth., opera medica. 4. Lips. 715. 1 16

Timäus, J. J. Karl, Leben Thomas Day ꝛc., ſiehe Leben ꝛc.

— Staatskalender, ſ. Staatskalender.

Timäus Locrus, v. d. Weltſeele; aus dem Griech. v. J. G. Schultheß. gr. 8. Zürich, Orell, F. u. Comp. 779. — 2

Timaeus Sophista, Lexicon vocum platonicarum. 8. Lps. 754. — 16

— Lexicon platonicum, ex cod. Mss. Sangermanensi ed. Ruhnkenius. 8. Leyden, Luchtmann. 789. 1 10

Timée de Locre en grec et en françois avec des dissertations sur les principales questions de la métaphysique, p. d'Argens. 8. Berlin, Spener. 762. 1 16

Timlich, Ch. L., Abhandlung d. Fechtkunſt a. d. Stoß, m. K. Taſchenform. Wien, Rhem. 807. 2 16

Timm, Joh., Traktat v. Augenkrankheiten. 8. Bremen, Sauermann. 791. — 14

— — v. d. unempfindl. Ausdünſtung. 8. Ebend. 736. — 4

— Anmerk. üb. Dionis Traktat v. Erzeug. und Geburt der Menſchen, m. A. 8. Ebend. 745. — 16

— einige v. Eröffnungen verſtorb. menſchl. Körper hergenom. Anmerk. 8. Ebend. 735. — 3

— aphorismi Hippocratis, m. Anmerk. 8. Ebend. 746. — 8

— Erört. verſchied. groben in d. Medicin einfließender Irrthümer. 8. Ebend. 732. — 3

— Sammlung einiger zur Anatomie gehör. Schriften. 8. Ebend. 735. — 6

— Ulysses germanicus, od. Abhandl. d. v. d. Deutſchen anzuſtellenden Reiſen. 8. Ebend. 734. — 3

Timm, I. Ch., florae megapolitanae prodromus exhibens plantas ducatus megapolitani — suecinensis spontaneas maxime secundum systema Linnaeano-Thunbergianum digestas. 8. maj. Lips. Müller. (Joachim.) 788. — 20

Timme, Ch. Fr., d. Luftbaumeiſter, ſatyr. moral. Inhalts. 2 Bde. 8. Erfurt, Keyſer. 785—86. (1. 2 Rthlr. II. 12 gr.) 2 12

(der Empfindſame, Maurus, Pancrazius ꝛc. Faramonds Familiengeſch., Wilh. v. Raſchwitz u. Wenzel v. Erfurt, ſ. in Romanen.)

(der ſchöne Lieutenant, der abgedankte Officier, der Tauſch d. Bruder, ed. d. Genie, ſ. unt. Theater.)

Timmermann, Th. Ge., diatribe antiquario-medica, de daemoniacis evangeliorum. 4. Lingen, Jülicher. 786. — 9

Timon, e. prächtige Satyre auf e. Menge v. Schurken, Narren u. Böſewichtern. 8. Altona, Hoffmann. 781. — 6

Timon, Sam., Epitome Chronologica rerum Hungaricarum et Transilvanicarum. fol. Claudiopoli. (Eggenberger, Pest.) 76[illegible]. 2 —

— imago antiquae Hungariae representans, terras adventus et res gestas gentis Hunicae. 2 Pies. 4. maj. Vien. Trattner. (Tremler.) 762. 1 —

Timonde, de la Richesse commerciale, ou principes d'économie politique. II Vol. 8. Strasb. König. 805.

Timorus, d. iſt, Vertheid. zweyer Iſraeliten, (v. Lichtenberg.) 8. Leipz. Hartknoch. 773. — 4

Timotheus, ſ. A. H. Niemeyer.

Timotheus v. heil. Ignaz, kurze Predigten f. chriſtl. Gemeinden, auf alle Sonnt.ge d. Jahres. 8. Augsb. Rieger. 780. Rthlr. — 21

— Predigten f. alle Feſttage d. Jahres. 8. Ebendaſ. 780. — 21

Timpel, Dav., chriſtl. Buß-, Beicht- u. Communionandachten, nebſt Morgen- u. Abendgebeten, Liedern u. Liedern. 8. Jena. 753. — 6

Tindal, Mch., Beweis, d. d. Chriſtenthum ſo alt als die Welt ſey. 8. Frkf. Varrentrapp. 741. 1 8

Tingry, analyse des eaux minérales d'Amphion etc. 4. Laus. Pott et Comp. 787. — 4

Tingry, P. F., neues Handbuch f. Lackirer u. Maler, welches die Bereit. u. prakt. Anwend. aller Art v. Firniſſen u. Farben enth., herausg. m. Anmerk. v. C. G. Ehrenbach, m. K. 2 Bde. gr. 8. Leipz. Hinrichs. 8 4. (I. Handbuch für Lackirer 1 Rthlr. 8 gr. II. Handbuch für Maler 1 Rthlr. 8 gr.) 2 16

Tingstadii Supplementa ad Lexica hebraica. 4. Upsalae, Ulrich. (F. C. W. Vogel, Lips.) 806. — 22

Tirini, L., commentarius in totam s. scripturam. II Tmi. fol. Augsb. F. A. Veith. 771. 5 16

Tirinus, Jac., comment. in Vet. et Nov. Test. fol. Leyden. 702. 7 —

Tirocinium, deutſch-polniſches, od. Lehrbuch f. Anfänger in d. polln. Sprache. 8. Breslau, W. G. Korn. 797. — 8

— ſ. auch Tyrocinium.

Tirol, ſ. Tyrol.

Tirsch, O., grammatica hebraea. 8. Prag, Schönfeld. 784. — 16

Tirumaliuwers Gedichte u. Denksprüche, a. d. Tamulischen Sprache übers. v. A. F. Cämmerer. 8. Arnst. Ram. 803. — 12

Tischbein, Aut., Unterricht j. Erlernung d. Malerey. 8. Hamb. Bock. 771. — 6

Tischbein, J. H., als Mensch u. Künſtler dargeſtellet, ſiehe J. F. Engelſchall.

Tischbein, W., Recueil, voyez Recueil.

— Umriſſe, ſ. Böttigers Vaſengemälde.

Tiſchbuch, neues medicinisches, od. Heilung u. Verhütung d. Krankheiten ꝛc. 8. Frankf. Jäger. 804. — 18

Tiſcher, J. F. W., d. Hauptſtücke d. chriſtl. Religion m. bibl. Denkſprüchen verbunden. 8. Plauen, (Gerh. Fleiſcher in Leipz.) 806. — 8

— Leben Huß, Leben Luther, Leben Melanchton, ſ. Leben berühmt. Reformatoren.

— Luthers Sittenſpruch, ſ. Luther.

— pſychologiſche Predigtentwürfe, ſ. Predigtentwürfe.

Tiſcher, K. v., d. kleinen Schmetterlingsfreunde, e. Weihnachtsgeſchenk, m. 4 illum. K. 8. Leipz. Gräff. 806. 1 12

— encyklopädiſches Taſchenbuch f. deutſche angehende Schmetterlingsſammler. 8. Eberd. 801. — 16

Tischinger, Fr. Pet., singularia Ezechielis. 8. Schwabach, Enderes. 743. — 5

Tiſchlerkunſt, die, in ihrem ganzen Umfange, n. d. Franz. d. Roubo, mit Zuziehung J. Jac. Petutſchnigs, m. Zuſätz. v. Ch. L. Seckaß, m. K. v. Leipz. Ind. Compt. 805. 5 —

Tiſchreden d. Weltweiſen zu Sansſouci. 8. Frankf. Eßlinger. 762. — 5

Tismar, G., Freymäurer-Rede üb. das Loos der Monarchen. gr. 8. Magdeburg, Creutz. 788. — 5

Tissons d'Hercule etc. Cah. I—XII. av. fig. gr. 8. Leipz. Gräff. 808. 8 —

Tissot, de, Manuel du général et de l'officier, avec planch. gr. 8. Lausanne, Pott. (Coppenrath, Münst.) 790. 2 16

Tiſſot, S. J., üb. den Einfluß der Leidenſchaften auf Krankheiten, u. v. d. Mitteln ihre ſchädl. Wirkungen zu verbeſſern, a. d. Franz. v. J. G. Breitling. 8. Bern, Heinſius. 799. 1 —

Tissot, C. I., de l'Influence des Passions de l'ame dans les maladies, et des moyens d'en corriger les mauvais effets. gr. 8. Strasb. König. 798. Rthlr. 1 6

Tissot, S. A. D., Abhandl. üb. Gegenstände der Arzneywissenschaft, a. d. Franzosischen. 8. Leipz. Müller. 770. — 14

— Traité de la Catalepsie. 12. Berne, Haller. 785. — 16

— description du Corps humain et de ses maladies. 12. Berne, Societé Typogr. 792. 1 —

— prakt. Verhalt. d. Einpfropfens der Pocken, nebst e. Versuch üb. d. Verwand. d. Stimme, a. d. Franz. v. Morgenstern. 8. Halle, Kümmel. 766. — 5

— verhalt. Einpfropfung d. Blattern, mit. Roncalli. 8. Leipz. Schuller. 771. — 6

— Abhdl. üb. d. Einpfropfung d. Blattern, m. C. G. Baldingers Vorrede. 8. Leipz. Schneider. (Linke.) 778. — 4

— v. d. Epidemie in Lausanne 1766, a. d. Franz. v. J. G. Zimmermann. gr. 8. Zürich, Orell. 767. — 4

— Traité de l'Epilepsie. II Vol. 12. Berne, Haller. 778. 1 8

— epistolae medico-practicae. 8. Ienae, Gollner. 770. — 10

— — idem liber. 12. maj. Lausanne, Pott. 770. — 16

— — idem liber. 8. Berne, Soc. Typogr. 781. 1 —

— opuscula de febribus biliosis. 8. Celle, Gsellius. 769. — 10

Schreibp. — 18

— dissertatio de febribus biliosis, seu histor. epidemiae biliosae Lausannae 1758 etc. 8. maj. Lausanne, Pott, 790. — 16

— de febribus biliosis et de morbis ex manustupratione. 8. ibid. 758. — 16

— — idem liber. 12. Basel, Flick. 780. — 10

— v. d. Gesundheit d. Gelehrten, a. d. Franz. 8. Leipz. Mumm. 770. — 8

— — daselbe. gr. 8. Zürich, Orell. 770. — 5

— v. d. Gesundheit d. Gelehrten u. and. Leute, die bey ihren Geschäften wenig Bewegung machen. 8. Augsb. Wolf. 777. — 5

— Anleit. f. d. Landvolk, in Absicht auf seine Gesundheit, a. d. Franz. v. H. C. Hirzel. 8. Ebend. 786. — 16

— — daselbe, übersetzt v. H. C. Hirzel. 8. Brünn, Gastl. 2 12

— Belehrung an d. gemeine Volk üb. seine Gesundheit. 8. Leipz. Jacobäer. 807. 1 —

— allgem. Regeln, seine Gesundheit lang zu erhalten. 8. Augsb. Rieger. 786. — 6

— medicin. u. chirurg. Gymnastik rc. 8. Leipz. Jacobäer. 782. — 16

— medicin. prakt. Handbuch, a. s. sämmtl. Schriften gezogen v. C. F. Held. 3 Bde. 8. Ebend. 785—86. 3 12

— l'Inoculation justifiée. 12. Berne, Haller. (a. Flick, Basle.) 781. — 8

— u. Rosenstein, Abhandl. v. d. Natur u. Cur d. Kinderblattern, m. C. G. Baldingers Vorrede. 8. Leipz. Schneider. (Linke.) 778. — 4

— Unterr. f. d. Landvolk, Krankheiten zu heben. 8. Augsb. Bolling. 790. — 4

— Abhandl. v. d. Krankheiten d. weibl. Geschlechts, vers. v. J. G. Essig. 8. Augsb. Wolf. 789. — 8

— Abhandl. von einigen Krankheiten der Gelehrten. 8. Augsb. Bürglen. 803. — 5

— v. d. Krankheiten vornehmer u. reicher Personen, a. d. Franz. 8. Nürnb. Felsecker. 770. — 6

— Anweis. wie man sich bey ansteckenden Krankheiten zu verhalten habe. 8. Frankf. Felsecker. 772. — 5

— Nachr. v. d. Kriebelkrankheit, nebst and. Abhdl. 8. Leipz. Müller. 770. — 5

— essai sur les maladies des gens du monde. 12. Berne, Haller. 783. — 12

— — le même. 12. Berne, Soc. Typ. — 10

— instruction sur les maladies chroniques pour servir de suite à l'avis au peuple. II Vol. 12. ibid. 791. 1 —

Tissot, S. A. D., malattie a cui sonno soggette le persone dedite al piacere del mondo, trad. dell francese. 12. Lausanne, Pott. 770. Rthlr. — 6

— observations de medecine pratique. II Vol. 12. Berne, Haller. 784. — 20

— Versuch üb. d. Mittel d. Unterr. in d. Arzneywissenschaften zu verbess. a. d. Franz. v. W. Huber. 8. Basel, Thurneisen. 785. — 6

— de morbo nigro, de variolis, apoplexia et hydrope. 8. Lausanne, Pott. 783. — 16

— Essai sur les Moyens de perfectionner les études de Médecine. 8. Berne, Haller. 784. — 18

— — le même. 8. Basle, Flick. 785. — 10

— Traité de Nerfs et de leurs maladies. II Vol. en IV Part. 12. Lausanne. 780. 2 8

— Abhandl. üb. d. Nerven u. deren Krankheiten. 3 Thle od. 6 Bde, übersetzt von Ackermann. 8. Leipzig, Jacobäer. 790. 4 —

— Versuch üb. d. Nerven u. ihre Krankheiten, m. Anmerk. übers. v. Weber. 4 Bde. gr. 8. Winterthur, Steiner. 781—82. (à 1 Rthlr. 12 gr.) 6 —

— Oeuvres complètes. 14 Vol. 12. Lausanne, Societé Typogr. 8 —

— Oeuvres, avec le traité des nerfs. XIV Vol. 12. Lausanne, (Kupferberg à Mayence.) 784. 6 —

— Onanie, od. Abhdl. üb. d. Krankheiten, so v. d. Selbstbefleckung herrühren, a. d. Franz. 8. Leipz. Jacobäer. 792. — 8

— — daselbe. 8. Elsenach, Wittekind. 785. — 8

— — daselbe. 8. Lpz. Hinrichs. 798. — 8

— — daselbe, nach d. deutsch. Originalausg. frey bearb. mit Anmerk. v. Crusius. 8. Lpz. Wint. Fleischer. 802. — 18

— l'Onanisme. 12. Berne, Haller. 781. — 10

— du Régime dietetique dans la cure des maladies. gr. 8. Strasb. König. 798. 1 4

— de la Santé des gens de lettres. 12. Berne, Haller. 782. — 12

— avis au peuple sur sa Santé. II Vol. 12. Berne, Societé Typogr. 1 —

— — le même. II Tom. gr. 12. Augsb. Wolf. 1 4

— sämmtl. zur Arzneykunst gehörige Schriften, a. d. Franz. u. Latein. übers. u. m. einig. Anmerk. begleit. v. J. C. Kerstens u. Ackermann. 7. Thle. 8. Lpz. Jacobäer. 807. 7 —

— über d. Selbstbefleckung, übers. m. Anmerk. v. Wendelstadt. 8. Marburg, Krieger. 800. — 10

— Versuch v. d. Krankheiten, welche aus d. Selbstbefleckung entstehen, a. d. Latein. 8. Frankf. Fleischer. 775. — 4

— Effets du Sommeil et de la veille dans le traitement des maladies externes. gr. 8. Strasb. König. 795. — 12

— Abhdl. v. d. hinfallenden Sucht. 8. Leipz. Müller. 771. — 8

— — daselbe. 8. Berlin, Haude. 771. — 10

— de valetudine literatorum. 8. maj. Pref. (Schwickert, Lips.) 769. — 4

— Entwürfe e. Verbesserung d. Lehrart d. Arzneywissenschaft, a. d. Franz. v. Everel. 8. Wien, Gräffer. 786. — 6

— Lebenszeich. v. J. G. v. Zimmermann, a. d. Franz. 8. Zürich, Orell. 797. — 12

— — daselbe, a. d. Franz. m. Anmerk. 8. Hannov. Hahn. 797. — 16

Schreibp. — 20

— Vie de I. G. de Zimmermann. gr. 8. Zürich, Orell, F. et Comp. 797. — 9

— — le même. gr. 8. Strasb. König. 798. — 12

Tissot, Wilhelm, curieses Buch f. Menschen, welche Kenntnisse v. ihrem Körper, v. Erzeug. d. Menschen, v. d. Heimlichkeit des schönen Geschlechts und b. Mannspersonen suchen, auch lange leben wollen. 8. Frankf. (Sommer in Lpz. auch Vollmer in Hamburg.) 802. 2 —

— curieses Ehestandsbuch f. Ehelente u. Ehestandslustige. 3 Thle. 8. Mühlhausen, Danner. (P. F. Vogel in Leipz.) 796. — 12

Tissot, Wilhelm, d. Erzeugung d. Menschen. 8. Leipz. Sommer. (auch P. F. Vogel.) Rthlr. — 4
— d. Erzeugung d. Menschen u. Heimlichkeiten d. Frauenzimmer. 4 Thle. 8. Lpz. Sommer. 791. — 16
— — dasselbe. 4 Thle. 8. Nürnb. Zeh. 808. — 20
— curieuses Gespräch v. Kaffee, Wein, Chocolade, Thee, Tabak ꝛc. 8. Jena. Reinhold. 781. — 6
— n. med. Hausapotheke. 3 Thle. 8. Mühlh. Danner. 791. — 12
— Heimlichkeiten, weibl. Geschlechts, umgearb. u. für unser Zeitalter brauchbar gemacht, v. G. W. Becker. 8. Lpz. Gräff. 809. 1 —
— Kunst, Jungen u. Mädchen z. bild. 8. Cöln, Imhof. 788. — 6
— Samml. v. verschied. sympathet. magnet. u. end. Kunststücken u. in d. Haushalt. nützl. Kunststücken u. Experimenten. 8. Altona, Kayen. (Gräff in Lpz.) 790. — 12
— neues medicin. Nord- u. Hülfsbüchlein f. alle Menschen. 8. Thle. 8 Frkf. (Gräff in Lpz.) 791. 1 —
— — dasselbe. 8. Salzburg, Düyle. 791. — 6
— v. d. Schönheit d. Frauenzimmer, u. Mittel selbige zu erhalten. 8. Frkf. (Gräff in Lpz.) 788. — 4
— besond. Entdeck. v. d. Schönheit d. Frauenzimmer, nebst Schönheitsmitteln dieselbe zu erhalten. 8. Cöln, Imhof. (Sommer, auch Gräff in Lpz.) 783. — 4
— d. pöbelische Venus. 8. Lpz. Gräff. — 4
Titanen, die, ein heroisch-komisches Gedicht. 8. Frankfurt, Hermann. 790. — 9
Titania, Taschenbuch, s. K. Lang.
Titel, üb. d., des Kaisers v. Oesterreich u. d. Abänderungen derselben. 8. Heilbronn. Class. 810. — 9
Titius, C. H., Classification der mineralogisch-einfachen Fossilien, nach ihren Bestandtheilen, nebst Karstens Eintheil. d. Gebirgsarten. gr. 8. Lpz. Hartknoch. 805. 1 12
Titius, Gottl. Gerh., Ars cogitandi s. scientia cogitationum. 12. Lips. Junius (Cnobloch) 712. — 6
— disposit. Juridicae variі argumenti in academia Lipsiensi habitae. 4. Lips. Heinsius. 729. — 21
— observat. rat. in Compend. Juris Lauterbach. 8. Lips. Junius. (Cnobloch) 717. — 12
— Jus privatum romano-germanicum. 4. Lips. Junius. 724. 2 8
— Jus publicum romano-germanicum. 8. ibid. 717. — 16
— deutsches Lehnrecht. 8. Ebend. 730. — 8
— observat. in Pufendorf de officio hom. et civ. 8. Lips. Heinsius. 750. — 10
— Probe d. deutschen geistl. Rechts. 8. Lpz. Junius. (Gleditsch) 711. — 16
Titius, Joh., erörterte Successions- u. Erbfälle. 4. Nordhausen, Groß (a. Montag u. W. in Regensburg) 755. — 5
Titius, Joh. Dan., gemeinnützige Abhandlungen zur Beförder. d. Erkenntn. u. d. Gebr. natürl. Dinge, m. K. 8. Lpz. Heinsius. (Gleditsch) 768. — 20
— Nachricht. v. d. Gelehrten, welche aus Comitz stammen. 4. Lpz. Junius. (Gleditsch) 765. — 4
— Nachr. v. d. vormal. u. d. neuerbaut. Elbbrücke b. Wittenberg ꝛc. m. 5 K. gr. 4. Lpz. Beer. (Gräffe) 788. — 18
— neue Untersuch. des Satzes v. d. Gotteszeugung. 8. Lpz. 752. — 3
— Grundsätze d. theoret. Haushaltungskunde. 8. Leipz. Junius. (Gleditsch) 781. — 11
— thermometri metallici Comitis Loeseri descr. c. fig. 4. maj. Lips. Heinsius. (Gleditsch) 765. — 4
— Lehrbegriff d. Naturgeschichte z. ersten Unterricht, m. K. 8. Lpz. Hertel. 777. — 20
— — dasselbe. m. 12 ill. Kpf. 8. Ebend. 791. 1 4
— Elementa Physicae experimentalis. 8. Lipsiae, Junius. (Cnobloch) 782. — 12
— Physicae dogmaticae elementa. 8. Wittenb. Dürr. 773. — 6
— Parus minimus Polonorum Remitz Bononiensium Pendulinus descriptus. 4. Lips. Junius. (Gleditsch) 755. — 6
— nützl. Samml. v. Aufs. u. Wahrnehm. üb. d. Witterung, d. Haushaltungskunde ꝛc. 10 Bdr. v. Lpz. Junius. 783-92. 15 —
Titius, Sa. Cst., comment. de analysi calculorum et humanorum et animalium chemica. Spec. I. 4. Lps. Hertel. 789. Rthlr. — 5
— Pellagrae morbi inter Insubriae austriacae agricolas grassati patholog. comment. 4. ibid. 792. — 4
Titel, Aug., geistl. Seelenwahl, in 30 Betrachtungen. 8. Hannov. Helwing. 709. — 6
— d. Gnade Gottes. 4. Lpz. 721. — 3
— auferweckter Lazarus, als ein Bild d. Gottheit des Heilandes. 4. Erfurt, Nummc. 730. — 6
— 2 Predigten v. d. väterl. Fürsorge Gottes u. v. reichen Schlemmer am Bettelstabe. 3. Lpz. 725. — 6
— Wohl u. Wehe in 2 Predigten. 8. Lpz. Born. 725. — 6
Titel, Gio. Aug., Deutschland u. d. besond. deutschen Staaten in Tabellen. gr. 4. Frkf. Garbe. (Gebhardt u. K. auch Hermann u. Brönner.) 775. 1 —
— Geist d. Grotius, oder Darstellung d. natürl. Kriegs u. Friedensrechte einz. Menschen, Gesellschaften u. Völker ꝛc. 8. Zürich, Orell. 789. — 20
— über Kants Moral-Reform. gr. 8. Heidelb. Pfähler. (Braun.) 786. — 6
— Kantische Denkformen oder Kategorien. gr. 8. Frankf. Garbe. (Gebhardt u. K.) 787. — 8
— 30 Aufsätze a. d. Literatur, Philosophie u. Geschichte. gr. 8. Mannheim, Schwan u. G. 790. 1 8
— Abhandl. üb. einzelne wichtige Materien. gr. 8. Frkf. Garbe. (Gebhardt u. K.) 786. 1 8
— über Moral und Tugend. 8. Frankf. Gebhardt u. K. (a. Mallot in Carlsruhe.) 777. — 4
— Natur u. Völkerrecht. gr. 8. Frankf. Brönner. 791. 2 8
— Erläut. d. theoret. u. pract. Philosophie nach Feders Ordnung, Moral. gr. 8. Frankf. Gebhardt u. K. 790. 1 20
— Erläut. d. theoret. u. pract. Philosophie nach Feders Ordnung, Logik, mit Zusätzen, Skiagraphie und Register. gr. 8. Frankf. Hermann. 793. 2 8
— Ausführungen der deutschen Reichsgeschichte. 2 Bde. gr. 8. Nürnb. Felsecker. 787-89. (à 1 Rthlr. 20 gr.) 3 16
— üb. Todesstrafen gegen Mörder. 4. Frankf. Warrentrapp u. W. 780. — 8
— moral. Züge, a. d. Charakter d. Deutschen nach Tacitus. 8. Frankf. Gebhard u. K. (a. Mallot in Carlsruhe.) 782. — 8
Titel, K. Aug., de clausula cudebillari. 4. Ien. Melchior. (Gabler.) 769. — 8
Tittmann, Ernst, Handbuch für Notarien im Königreich Westphalen, nach d. Franz. des Garnier des Chesne bearbeitet. 1r Bd. gr. 8. Götting. Vandenhoek u. R. 810. — 20
Tittmann, Joh. Aug., v. d. topischen Arzneymitteln bey Augenkrankheiten. 8. Dresden, Arnold. 806. — 16
— üb. d. Vervollkommnung d. Arzneymittellehre. gr. 8. Ebend. 806. — 6
— Hufelands gut. Rath an Mütter im Anzuge, s. Hufeland.
— Darstell. der in Sachsen wild wachsenden Medicinal-Pflanzen, n. d. Linneischen System. 16 H. m. 12 ill. K. gr. 8. Dresden, Walther. 810. 1 12
— System d. Wundarzneykunst ꝛc 2e Abth. (hat a. d. Titel: Lehrbuch der Chirurgie zu Vorles. für d. Dresdner Colleg. Med. Chirurg. ꝛc 2e Abtheil.) gr. 8. Leipz. Hinrichs. 810. 1 16
— — dessen 3e Th. (od. des Lehrbuchs 3e Abth. u.) gr. 8. Ebend. 811. — 16
Tittmann, Joh. Aug. Heinr., Grundriß der Elementarlogik, nebst einer Einleit. in die Philosophie. gr. 8. Leipz. Sommer. 795. — 10
— Encyklopädie d. theolog. Wissenschaften. gr. 8. Leipz. Weidmann. 798. 1 12
— pragmatische Geschichte d. Theologie u. Religion in d. protestant. Kirche während d. 2n Hälfte des 18n Jahrhunderts 1r Th. gr. 8. Breslau, Hamberger. 806. 1 8
— Lehrbuch d. Homiletik. gr. 8. Ebend. 804. 1 —

Tittmann, Joh. Aug. Heinr., Ideen zu e. Apologie des Glaubens. gr. 8. Leipz. Crusius. (F. C. W. Vogel.) 799. Rthlr. 1 4

— Institutiones symbolicae ad sententiam ecclesiae evangel. 8. maj. Lips. Hinrichs. 810. 1 8

— d. christl. Moral in wissenschaftl. Hinsicht dargest. gr. 8. Meißen, Erbstein. (Gedicke.) 800. — 18

— 2 Predigten über den jetzt. Zustand unſ. Zeitalters. 8. Leipz. Benj. Fleiſcher. 800. — 4

— Predigt am 4n Jubiläum der Universität Leipz. gr. 8. Leipz. Barth. 810. — 4

— de rebus academicis epistola. 8. maj. Lips. Hinrichs. 808. — 8

Tittmann, Karl Aug., üb. die Behauptung, daß die Untersuch. in Strafſachen d. Reichsunmittelbaren d. Reichs-Hofrathe, nicht dem Reichs-Cammergerichte zuſtehe. 8. Leipz. Kummer. 801. — 12

— Beyträge z. Lehre v. Verbrechen geg. d. Menſchenfreyheit. gr. 8. Meißen, Erbſtein. (Gedicke.) 800. — 8

— u. Chr. Gdf. Hubner, Bibliothek d. jurist. Schriften. 3 Bde. gr. 8. Leipzig, Cramer. (Tauchnitz.) 799—802. (d. Band zu 2 Stück. 1r Bd. 1s bis 3r Bd. 3s à 12 gr. 3r Bd. 4s 16 gr.) 6 4

— üb. Geſtändniß u. Widerruf in Strafſachen u. d. dabey zu beobachtende Verfahren. 8. Halle, Hemmerde. u. Schw. 810. — 12

— Handbuch des gemeinen deutſchen peinlichen Rechts. 4 Thle. (hat a. d. Titel: Handb. d. Strafrechtswiſſenſchaft u. d. deutſchen Strafgeſetzkunde.) gr. 8. Ebend. 806–10. (I. II. 3 Rthlr. 8 gr. III. 2 Rthlr. IV. 2 Rthlr. 16 gr.) 8 —

— de ambitu et limitibus juris supremae inspectionis etc. 4. maj. Gotting. Dieterich. 796. — 4

— Verſuch üb. d. wiſſenſchaftl. Behandlung d. peinlichen Rechts. 8. Leipz. Cramer. (Schiegg.) 798. — 12

— von der Staatshaftigkeit der Juristischen Klage bey Uebertretungen d. Gewerbevorſchrift. 8. Dresden, Hilſcher. 805. — 4

— üb. die Grenzen des Philoſophirens in einem Syſteme d. Strafrechtswiſſenſchaft u. Strafgeſetzkunde, gegen Feuerbach in Jena. 8. Leipz. Tauchnitz. 802. — 7

— üb. d. Natur d. Strafrechtswiſſenſchaft. 8. Ebend. 802. — 6

— Grundlinien d. Strafrechtswiſſenſchaft u. d. deutſchen Strafgeſetzkunde, z. Gebrauch bey Vorleſ. 8. Leipz. Benj. Fleiſcher. 800. 1 8

— Unterricht über Rechte u. Verbindlichkeiten der Unterthanen in wohleingerichtl. Staaten, z. Gebr. f. Schulen in Städten u. auf d. Lande. 8. Ebend. 800. — 6

— über d. Unterricht des Volks in den Strafgeſetzen auf Schulen. 8. Leipz. Cramer (Schieg) 799. — 18

Tittmann, Karl, Chr., Gebete u. Andachtsübungen. 8. Weißenfels. Zimmermann. 792. — 4

— Gebete z. Gebrauch b. d. öffentl. u. häusl. Gottesdienſte. gr. 8. Leipz. Weidmann. 811. 1 8

Schreibp. 1 18

— Wittenbergiſches Geſangbuch nebſt Gebeten u. Andachtsübungen. 8. Ebend. 797. — 16

— tractatus de vestigiis Gnosticorum in Nov. Test. frustra quaesitis. 8. Lips. Breitkopf et H. 773. — 12

— chriſtl. Moral. gr. 8. Leipz. Weidmann. 794. 1 4

— Opuscula theologica. 8. maj. ib. 805. 5 —

Schreibp. 4 —

— Predigten üb. d. Verdienſt Jeſu. gr. 8. Ebend. 792. 1 —

— 5 Predigten b. Einweihung d. Kreuzkirche in Dresden. gr. 8. Dresden, Hilſcher. 792. — 4

Titularbuch, allgemeines, deutſches, franzöſiſches, italieniſches u. lateiniſches. 8. Flensb. Korte. 771. — 12

— neu eingerichtetes deutſch-franzöſiſches. 8. Langensalza, Schneider. 765. — 3

Titularbuch, neues vollſtänd. deutſch-franzöſiſches. 8. Leipz. Müller. 786. Rthlr. — 20

— deutſch-franzöſiſches, nebſt 2 Wörterbüch. u. Reg. 8. Nordhauſen. 797. — 16

— neues vollſtändiges, z. allgem. Gebrauch ꝛc. 8. Leipz. Hinrichs. 811. — 20

Velinp. 1 12

Titulatur- u. Addreßbuch, neues Berliniſches, mit Rückſicht a. d. neue Organiſation der preuß. Staatsbehörden. gr. 8. Berlin, Wilh. Oehmigke. 810. — 14

Engl. Pap. — 18

— ſchleſiſches, nach den Zeitbedürfniſſen umgearbeitet. 8. Breslau, W. G. Korn. 797. — 20

Titze, F. N., Bibliotheca T. octo, compl auctores romanos veteres, prosaicos et poeticos etc. Tom. I. 8. Linz, Acad. Buchhdl. (Liebeskind in Lpz. in Commiss.) 806. — 22

— — idem liber. Tom. II. 8. Linz, Eurich. 806.

— de epitomes rerum romanarum qua sub nomine Lucii Annaei sive Flori, sive Senecae fertur, aetate probatissima, vero auctore, operis antiqua forma, quaest. novar. lib. III. 8. Linz, Acad. Buchhdl. 806. — 14

Toaldo, Joſ., Witterungslehre, f. d. Feldbau, a. d. Ital. gr. 8. Berlin, Himburg. 776. — 8

— — dieſelbe. 8. Paſſau, Ambroſi. 778. — 12

Tobak, ſ. Tabak.

Tobenz, Dn., examen tractatus I. Barbeyracii de doctrina morali patrum ecclesiae, 8. maj. Vien. Hörling. 785. — 10

— institutiones, mus et doctrina patrum, praelectionibus academ. adcommod. 8. maj. Pest, Strohmeyer. 787. — 12

Tobia a Nativitate, 4 Lob- u. Ehrenpredigten. 4. Augsb. Wolf. 780. — 6

Tobiesen, D. H. W., däniſche Grammatik für Deutſche. 1r Thl. 8. Altona, Hammerich. 802. — 16

— — deſſen 2r Thl. enth. ein proſaiſch- u. poetiſches Leſebuch. 8. Ebend. 803. — 16

Tobler, G. C., Rede auf J. C. Lavater d. Menſchenfreund u. Wahrheitslehrer ꝛc. 8. Winterthur, Steiner. 801. — 4

Tobler, Joh., chriſtl. Nachdenken a. vernünft. u. andachtig. Gebr. d. H. Abendmahls. 8. Zürich, Orell. 771. — 5

— Abſchiedspredigt u. Hrn. Eintrittspredigt. 8. Frankfurt, Keßler. 778. — 5

— d. Auferſtehungslehre d. Apoſtel Paulus. 4. Zürich, Orell. 792. 1 —

— e. theologiſche Aufſätze und Andachtsblätter. 8. Ebend. 797. — 16

— 3 Aufſätze 1) üb. Marc-Aurel. 2) üb. C. M. Wieland. 3) üb. Chriſtenverfolgung. 8. Zürich, Ziegler. 796. — 6

— Anmerk. z. Ehre d. Bibel. 8 Stück. 8. Halle, Waiſenh. Buchhdl. 771–85. (I–V. u. VII. VIII. à 4 gr. VI. 8 gr.) 1 12

— Blätter vermiſchten Inhalts. 8. Zürich, Ziegler. 783. — 18

— Selbſtgeſpr. u. Unterweiſ. f. neuangeh. Communicanten. 8. Offenbach, Brede. 788. — 4

— Empfindungen u. Gebete der chriſtl. Rechtſchaffenheit, nebſt Feſtandachten. gr. 8. Zürich, Orell. 765. — 12

— ſämmtl. Erbauungsſchriften. gr. 8. Zürich, Geßner. 776. 2 —

— d. Evangeliſt, eine wöchentl. Unterhaltung. 8. Zürich, Orell. 784. — 6

— Frühlings-Feſt- u. Oſterblätter. 12. Zürich, Ziegler. 793. — 4

— 3 Fragen, veranlaßt durch d. Berliner Monatsſchrift. 8. Ebend. 796. — 5

— Gedanken u. Antworten z. Ehre Jeſu Chriſti und ſeines Reiches, u. e. Anh. z. Ehre d. Altväter u. Moſes. 8. Zürich, Orell. 788. 1 4

— Gedanken u. Antworten z. Ehre d. Altväter u. Moſes, (beſonders abgedruckt) 8. Ebend. 797. — 1

— Sätze d. bibl. Glaubens- u. Sittenlehre, m. Beweisſtellen. 8. Zürich, Ziegler. 792. — 5

Tobler, Joh., Haus- u. Kirchenhandbuch. gr. 8. Lindau, Otto. 765. Rthlr. — 5
— gutmüthige Hierarchie, Armenbesorgung und die schöne Literatur ꝛc. gr. 8. Zürich, Ziegler. 800. — 5
— Kanzelvorträge. 8. Zürich, Orell. 769. — 9
— 5 Neujahrspredigten im Anfang d. Jahrhunders. 8. Zürich, Ziegler. 805. — 6
— Oden. 8. Ebend. 806. — 8
— Onoramint fürs Christenthum bey d. Traume v. 2440. 8. Zürich, Orell. 772. — 3
— Osterblatt. 12. Zürich, Ziegler. 725. — 4
— Parabomios, gelegentliche meist praktische Wünsche und Urtheile bey nutzlichem Bücherlesen. 3 Hft. gr. 8. Ebend. 784–86. (à 8 gr.) 1 —
— verbind. z. Theil f. d. Familienandacht bestimmte Predigten. gr. 8. Offenbach, Brede. 788. — 20
— einige Predigten bey besondern Gelegenheiten gehalten. gr. 8. Halle, Gebauer. 801. — 9
— gemeinl. Unterricht in der Rechenkunst. 2 Thle. 8. St. Gallen, Huber. 805–6. (1r 1 Thlr. 2r 1 Thlr. 4 gr.) 2 4
— Sonntagsblätter, z. Anordnung d. katechet. Unterrichts. gr. 8. Zürich, Gessner. 791. — 16
— Trostschrift f. Leidtragende. 8. Zürich, Ziegler. 781. — 2
— Ueberlegungen eines redlichen, aber unsündigen Christen bey öffentlichen Angriffen auf seinen Glauben. 8. Zürich, Orell. 769. — 5

Töchter, für Hamburgs, 4 Theile. 8. Hamb. Herold. 779. u. 85. 2 —

Tocnape, de la, meine Fußreise d. d. 5 Brittischen Königreiche, s. Fußreise.
— Fußreise d. Schweden u. Norwegen, m. Anmerk. u. Zus. eines Deutschen. 2 Theile. 8. Leipz. Hartknoch. 802. u. 3. (I. 1 Thlr. 4 gr. II. 1 Thlr. 8 gr.) 2 12

Tod, d., Mosis, ein Gedicht in 6 Gesängen. 8. Neustadt, (Ri. bei) 787. — 6
— d., d. reichen Nabals v. Berlin, ein Gedicht. 4. Berlin, Lange. 769. — 3
— der, in Löysen, z. Warnung f. diejenigen, d. gesund seyn wollen ꝛc. 8. Hildburghausen, Hanisch. 790. — 14
— u. Zukunft, in e. Anthologie v. Aussprüchen, älterer u. neuerer Dichter u. Philosophen, herausg. v. J. H. Wollenbach. gr. 8. Lpz. Heinsius (Gleditsch) 806. 1 18
Franz. Pap. 2 —

Tode, H. J., Elegien. 8. Götting. Bossiegel. 761. — 6
— Fungi Mecklenburgenses selecti, c. tab. aen. II Tom. i. Lüneb. Lemke (Herold et W.) 791. 2 12
Postpap. 3 —

Tode, Joh. Clemens, adversaria clinica. 8. Copenhagen, Rothe. 779. — 4
— ärztenothige Annalen. 13 Hefte. 8. Ebend. 787–92. 2 4
— Arzneymittellehre, od. Materia Medica, a. d. Mineralreiche, d. roben, zubereit. u. zusammengesetzten Arzneyen begreif. 2 Bde. gr. 8. Copenh. Brummer. 798. 4 —
— d. unterhaltende Arzt über Gesundheitspflege, Schönheit, Medicinalwesen, Religion u. Sitten. 4 Theile. 8. Copenh. Faber (Schubothe) 780–89. (I. II. 18 gr. III. 10 gr. IV. 8 gr.) 1 12
— v. d. Begraben in Kirchen u. a. Kirchhöfen in Städten (a. d. 2ten Thl. d. vorhergehenden besonders abgedruckt.) 8. Ebend. 780. — 2
— klinische Berichte, oder medicin. chirurg. Behandlungen d. Kranken unter d. Armen zu Copenhagen. 4 Hfte. 8. Ebd. 800—1. (I. 10 gr. II.–IV. 8 gr.) — 14
— medicin. chirurg. Bibliothek. 19 Bde. 8. Copenhagen, Rothe. 779–81. 10 —
— Predigtsammlungen. 2. Götting. Vandenhöf. 773. — 3
— d. 5. Charlotten. 3 Thle. s. in Romanen.
— d. Erscheinungen, ein Lustsp. s. unter Theater.

Tode, Joh. Clemens, moral. Erzählungen. 1ster Thl. 8. Copenhag. Schubothe. 800. Rthlr. — 18
— pract. Fieberlehre. 1r Thl. 8. Ebend. 786. — 10
— Geschichte d. Einführung d. Hofgerichtsordnung, welche 1770 bis 74. in Dänemark angestellt worden, m. A. 8. Copenh. Rothe. 775. — 6
— neue dänische Grammatik f. Deutsche. 8. Copenhagen, Brummer. 797. — 20
— Handhabung d. Heilkunst, s. M. Sartorph.
— d. allgem. Heilkunde, oder d. Lehre v. d. Heilungsanzeigen. 2 Thle. gr. 8. Copenh. Brummer. 799. 1 12
— üb. d. Husten u. Schnupfen. 8. Copenh. 804. — 6
— Unterricht f. Hypochondristen, die ihren Zustand recht erkennen, u. sich für Schaden hüten wollen. 8. Ebend. 797. — 8
— medicin. chirurg. Journal. 5 Bde. d. 2d. 2 u. 3 Stück. 8. Cop. u. Schwabe. 791–801. (à Stk. 6 gr.) 5 —
— Vermuth einer Receptkritik. 8. Copenh. 801. — 6
— d. Receptschreiben, nach einem zweckmäßigen Plan vorgetragen u. mit Exempeln erläut. 5 Thle. 8. Ebendas. 797–800. (I. II. à 10 gr. III. u. V. à 12 gr. IV. 12 gr.) 2 12
— Hochen u. Hannchen, s. unter Theater.
— Erinnerungen an Aerzte, die d. Tripper heilen wollen. 8. Copenh. Rothe. — 8
— erleicht. Kenntniß u. Heilung d. Trippers 8. Copenh. Faber (Schubothe) 790. 1 —

Toderini, G., Literatur d. Türken, a. d. Ital. m. Zusätzen u. Anmerk. v. P. Sim. G. Hamelsmer. gr. 8. Königsberg, Nicolovius. 790. 2 12

Todeskampf, der, am Hochgericht, oder Geschichte des unglückl. Dulders F. Selder. 8. Hildesheim, Gerstenbergs. 805. — 8
— hundertstündiger, oder Begebenheiten A. Delesalle, welcher v. d. Arabern in Syrien gefangen wurde, herausgeg. v. P. Villers, m. deutsch. u. franz. Text. 8. Leipz. Baumgärtner. 800. — 6

Todesfürsten, über, 8. Wien, Wucherer. — 5

Todtengespräche über wicht. Begebenheiten d. mittl. und neuern Geschichte. v. Fürl. Typogr. Soc. in Bern. 775. — 5
— Leipzig, Dienstelsohn, Gesw. gr. 8. Bildm. Weiß. 787. — 4

Todtengruft, die, d. europäischen Politik (od. d. Wetterstücken üb. Europa) 8. Düsseld. Schreiner, (a. Typograph. Soc. in Bern) 795–99. — 6

Todtenrichter, der, v. Verf. d. brewerl. Wirkungen, nebst e. Anst. v. Sophie Albrecht. 8. Altona, Bechtold. 797. — 16

Todtentanz, wie er in Basel gemalt u. zu sehen, deutsch u. französisch. 4. Basel, Imhof. 741. 1 4
— in Kupfern, wie derselbe in der Stadt Basel gemahlt zu sehen ist. 4. Frankf. Andreä. 725. — 16
— od. d. menschl. Sterblichkeit, v. Meier, m. K. 4. Zürich. 739. 1 8

Tögl, M. A., Anfangsgründe d. Anatomie der Pferde, mit e. Vorrede, Einleit. u. Zusätzen v. Wollstein. 2 Thle. gr. 8. Wien, Gerold. 806. (à 12 gr.) 1 —
(dess. 2r Bd. (a. unt. d. Titel: Anhang zur Pferdeknochenlehre.)

Toilette, für die, und das gesellige Vergnügen, m. K. 18. Mannheim, Kaufmann. 796. 1 —

Toilette des Dames, ou Encyclopédie de la Beauté etc. 2 Vol. 18. Dresd. Walther. 805. 2 —

Toilettenalmanach, od. Handbuch für Frauenzimmer. 8. Leipz. Gräff. 788. — 6

Toilettengeschenk, erstes, e. Jahrbuch f. Damen a. 1805, m. K. 4. Leipz. Voß. 2 —
— zweytes. 4. Ebend. 806. 3 —
Holl. Pap. 4 —
Velinp. 5 —
— drittes. 4. Ebend. 807. 2 12
Velinp. 4 —
— viertes. 4. Ebend. 808. 1 12

Toilettengeschenk für Damen, enthält die neuesten Pariser Moden. 2 Jahrgänge. gr. 8. Wien, Geistinger. (à 3 Rthlr.) Rthlr. 10 —

— zur angenehmen Unterhalt. f. Frauenzimmer auf 1806, m. J. 16. Augsb. (Bruder in Leipz.) 1 8

Toilettenlektüre, für deutsche Damen. 8. Leipz. Beygang. 799. — 18

Toilettenrecepte, s. J. C. Aronsson.

Toilettenspiegel, s. manche unsf. jungen Schönen, nebst ein. unschädl. Conversationsmitteln. 12. Breslau, Barth. 802. — 12

Tolberg, Joh. Wilh., commentatio de varietate hymn. 4. maj. Halae, Hemmerde. 791. — 9

— Erfahrungen üb. d. Pocken d. Schafe, u. Anweis. sie a. d. leicht. u. einfachste Art zu impfen ꝛc. 8. Magdeb. Keil. (Heinatsdorf.) 805. — 12

— üb. d. einzige Mittel bey der sich nahenden Viehseuche d. Rindvieh zu retten ꝛc. 8. Ebend. 808. — 6

— üb. d. Aehnlichkeit d. Salzsoole mit d. Seewasser u. d. Nutzen d. Soolbäder ꝛc. 1r H. 8. Ebend. 805. — 4

— — dass. 2r Th. a. unt. d. Tit.: Erfahrungen über d. Gebrauch u. eigenthümliche Wirkung d. Soolbades in d. Jahre 1805 - 10 ꝛc. 8. Ebend. 811. — 10

Tolendal, s. Lally.

Toleranz, die, in ihre rechtmäß. Gränzen zurückgewiesen. 8. Leipz. Kummer. 776. — 8

— über, u. Gewissensfreyheit, nach den Grundsätzen d. allgem. protestant. Kirchenrechts. 8. Weimar, Bodmer. (Feind in Leipz.) 776. 1 —

— üb. d. christl., e. Buch f. Priester u. Mönche. 8. Frankfurt. (Palm in Erlangen.) 784. — 10

— über, u. Reformation, in vertraut. Unterred. 1r Bd. in 6 Lfgn. 8. Nürnb. Raspe. 782. 1 —

Toleranzbibliothek für d. österreich. Staaten. 16 St. 8. Gießen, Krieger. 782. — 5

Toleranzbote, österreichischer, d. i. neu eingericht. allgem. katholi. u. protest. Reichskalender f. d. Bürger u. Landmann. f. 1786 - 92. 12. Wien, Wucherer. (à 4 gr.) 1 4

Toleranzbriefe, an die oberdeutsche Geistlichkeit. 2 Stck. 8. Frankf. Esslinger. 775. — 3

Tolet, Fr., Verhandlung v. d. Lithotomie, od. Ausziehung d. Steins a. d. Blase, m. K. 8. Magdeb. Hechtel. 795. — 8

Tollemit, J. G., neue kleine Kinderbibliothek, als Forts. d. Campeschen Kinderbibliothek. 8. Hamb. Vollmer. 796. — 16

— Vorlesungen üb. d. Pflichten u. Rechte d. Menschen, so wie üb. d. wichtigsten Gegenstände, d. für sie Interesse haben müssen. 2 Hefte. 8. Ebend. 790. — 12

Tölle, J. F., u. C. C. S. Gartner, Eisenhütten-Magazin; in welchem Alles, was z. Eisenhüttenwesen gehört ausführl. beschr. u. durch Kupfer erläut. wird ꝛc. 3 Thle. 4. Leipz. Sommer. 805. 5 8

Schreibp. 7 —

Tollius, Jac., Manuductio ad Coelum chymicum, d. i. Handleitung zum chem. Himmel. 8. Jena, Crocker. 752. — 2

— Sapientia insanorum, oder tolle Weisheit. 8. Jena, Gyomer. 753. — 4

Töllner, J. G., das Abendmahl des Herrn, gegen alle Verächter desselben erläut. und gerettet. 8. Frankf. Kunze. 796. — 10

— kurze vermischte Aufsätze. 2 Bde. 8. Frankf. Strauß. (Akadem. Buchhdl.) 760 - 70. — 20

— gottl. Eingebung d. H. Schrift. gr. 8. Mietau, Hinz. (Sommer in Leipz.) 772. 1 6

— Il. Versuch d. thät. Gehorsams Jesu Chr. gr. 8. Breslau, Meyer. 768. 1 8

— Zusätze z. d. Untersuch. d. thät. Gehorsams ꝛc. 8. Berlin, Mylius. 770. — 3

— Grundriß z. Anleit. z. Fleiße in d. Gottesgelahrheit. 8. Frankf. Strauß. 797. — 4

Töllner, J. G., Grundr. einer erwiesenen Hermeneutik der H. Schrift. 8. Zullichau. (Frommann in Jena.) 765. Rthlr. — 7

— katechetischer Text, od. Grundlegung d. christl. Unterrichts f. Unstudirte. 8. Ebend. 772. — 10

— Gedanken v. d. wahren Lehrart in d. dogmat. Theologie. 8. Frankf. Kunze. (Akadem. Buchhdl.) 759. — 10

— das Leiden Jesu, in 9 abhandl. betrachtet. 8. Frankf. Kunze. 767. — 16

— Grundr. d. Moraltheologie. 8. Ebend. (Akad. Buchhandl.) 762. — 16

— Gründe, warum Gott d. Offenbarung nicht m. augenscheinlichen Beweisen versehen hat. gr. 8. Zullichau. (Frommann in Jena. 764. — 12

— dess. 2r Th. od. Beweis d. Gott d. Menschen bereits durch sein. Offenbarung in d. Natur z. Seligkeit führt. gr. 8. Ebend. 766. — 16

— Bildung e. zukünft. vollkomm. Officiers, od. ein. Edelmanns. 8. Frankf. Kunze. 763. — 8

— Grundr. e. erwiesenen Pastoraltheologie. 8. Frankf. Strauß. 767. — 6

— commentatio de potestate dei legislatoria non mere arbitraria. 8. Francof. Strauss. (Academ. Hdl.) 775. — 4

— Samml. v. Predigten. gr. 8. Frankf. Kunze. (Akad. Buchhdl.) 755. — 16

— Anleit. zu e. zweckmäß. Einricht. der Predigten üb. die eingeführt. sonn- u. festtägl. Texte. 8. Zullichau. (Frommann in Jena.) 766. — 6

— Versuch e. Beweises d. christl. Religion für Jedermann. 8. Mietau, Hinz. (Sommer in Leipz.) 772. — 8

— ein Christ u. ein Held, od. Nachr. von d. preuß. Generalfeldmarschall Graf v. Schwerin. 8. Frankfurt, Kunze. (Akad. Buchhdl.) 758. — 5

— Unterricht von Symbolischen Büchern überhaupt. 8. Zullichau. (Frommann in Jena.) 769. — 6

— System d. dogmatischen Theologie. 2 Bde. 4. Nürnb. Felsecker. 775. 2 16

— Grundriß der dogmat. Theologie. 8. Frankf. Strauß. (Akad. Buchhdl.) 760. — 12

— meine Ueberzeugungen. 8. Berlin, Mylius. 770. — 5

— theol. Untersuchungen. 1r Bd. 1s 2s u. 3r Bd. 1s Stck. 8. Riga. (Hartknoch in Leipz.) 772 - 74. 2 —

— meine Versuche, Folgen meiner Ueberzeugung. 8. Berl. Mylius. 770. — 5

Töllner, Just., unrechtmäß. Absetzung zu Rettung sein. Unschuld aufgesetzt. 4. Halle, Waisenh. Buchhdl. 771. — 8

— Unterricht v. der Orthographie. 12. Ebend. (a. Renger.) 718. — 8

— — v. Sonn-, Fest- u. Feyertagen. 12. Ebend. 735. — 5

— größeres Spruchbuch, nebst der Epistel von den Sonn-, Fest- u. Feyertagen. 12. Ebend. 777. — 8

— Spruchbüchlein. 12. Ebend. 747. — 3

Tolusy, Alex., Artis veterinariae compendium Pathologicum. 8. maj. Pest, Lenzberger. 799. 1 6

— prakt. Handbuch der Erkenntniß u. Heilung d. Seuchen, Contagionen u. d. vorzügl. sporadischen Krankheiten d. Rinder, Schafe u. Schweine u. der Hundswuth, herausg. von J. J. W. Lux. gr. 8. Leipz. Barth. 808. 1 8

Tölpel, sämmtliche kleine Bauernregal und das dazu gehörige Bürle buch. 8. Ulm, Stettin. 782. — 6

Töltius, I. C., coelum reseratum chymicum. 8. Erfurt. 717. — 16

Tomas, J. A., Anleit, meerschaumene Pfeifenköpfe zu verfert. gr. 8. Erlang. Palm. 806. — 3

Tomaschek, C. J., methodische Rechenkunst ꝛc. 8. Brünn, Gastl. — 16

Tombe, C. F., Reise in Ostindien in d. J. 1802 - 6, mit Anmerk. u. Erläut. v. C. C. Schmid, m. Zus. a. d. Franz. v. J. A. Bergk, in. 7 K. gr. 8. Leipz. Baumgärtner. 811. 2 —

Tombeaux et méditations d'Hervey. II Vol. 18. Lipsiae, Ind. Comp. Rthlr. — 16

Tomkin, nouv. modèles d'écriture anglaise. 4. Strasb. König. 810. — 20

— neue engl. Schreibmuster; nebst deutsch. franz. engl. u. ital. Text. 4. Ebend. 808. — 20

Tomkin, C., Vertheid. der apostol. Lehre von Jesu Christo, a. d. Engl. von F. Rambach. gr. 8. Halle. (Hahn in Hannover.) 765. — 8

Tompa, Institutiones de sacris christianorum ritibus. II Partes. 8. Presb. Schwaiger. 785–88. 2 —

Tomsa, Frz. Jos., Elementarwerk d. böhmisch-deutsch. u. latein. Sprache. 15 Bchn. 8. Prag, Widtmann. 784. — 6

— Wörterbuch der böhmisch-deutsch- und latein. Sprache. gr. 8. Prag, Neureuter. 791. 2 16

Töne, disharmonische, aus den Hütten der leidenden Menschheit, ein Pendant zu Eckardshausen Originalbriefen. 8. Regensb. Daubheimer. 791. — 20

— medicinisch-disharmonische, üb. d. Dahinwelken v. Jünglingen. 8. Augsb. Letter. 796. — 9

Tönnies, I. H., compectus encyclopaediae literarum. 4. Hamburg. 754. — 4

— heil. Bekenntnißlehre d. vernünft. Gottesgelahrheit. 8. Halle, Waisenh. Buchhdl. 766. — 20

— Anez. d. Gesch. zur Erklär. d. Offenbarung Johannis. 8. Ebend. 768. 1 4

— Begriff der Seelenlehre oder Psychologie. 8. Ebend. 765. — 4

Tönsen, M., Glosse einiger Fragmente. 8. Altona, Hammerich. 802. — 8

Töpelmann, G. W., neuere Erfahrungen üb. zweckmäßige Behandl. venerischer Schleimausflüsse u. d. ihnen nachfolgenden Uebel, nebst allgem. Bemerk. über die Lustseuche. gr. 8. Leipz. Dürr. 809. 1 6

Töpferer, J., Zustand d. abgeschied. Seelen vor d. Auferstehung. 8. Leipz. Hilscher. 767. — 8

Töpfer, F. A., Vorles. über einige Mißdeutlichkeiten in der Lehrart der griech. Sprache. 4. Regensb. Montag u. W. 785. — 3

Töpfer, H. A., combinatorische Analytik u. Theorie der Dimensionszeichen, in Parallele gestellt. gr. 8. Leipzig, Gruisius. (F. C. W. Vogel.) 793. 1 —

— anthropologische Generaltarte aller Naturanlagen und Vermögen d. Menschen. Fol. Grimma. (Feind in Leipz.) 806. — 16

— encyklopädische Generaltarte aller Wissenschaften und Künste. Fol. Ebend. 806. — 16

— metaphysische Generaltarte aller Pflichten d. Menschen gegen d. Menschen und Begriffe von Gott. Fol. Ebend. 806. — 16

— erläutert. Kommentar über die 3 Generaltarten. 2r Th. gr. 8. Ebend. 808. — 10

Töpfer, J. C. C., Anfangsgründe z. Erlern. der Musik ꝛc. 4. Breslau, G. W. Korn. 775. — 6

Töpfer, J. C. K., Nachr. von den in Eisenach wohnenden Reformirten. 8. Eisenach, Wittekind. (Krieger in Marburg.) 785. — 3

Topham, C., Briefe v. Edinburg in d. Jahren 1774–75 geschrieben ꝛc. a. d. Engl. 8. Leipz. Gleditsch. 777. — 16

Töplitz, s. Quellen und Umgebungen, ein Taschenbuch für Freunde ꝛc. 12. Pirna, Friese. 808. — 12

Topographie, od. kurze Beschr. desjenigen Distrikts der Bayerschen Lande, welche Oesterreich in Besitz genommen hat. gr. 4. Wien, Kurzböck. (Camesina.) 779. 1 20

— von Hamburg, ein Spiel f. Kinder. 18. Altona, Kayen. 791. — 8

— v. Mähren. 3 Thle. s. Schwoy.

— d. Markgrafthums Mähren von S[illegible]. 2 Thle. gr. 8. Prag, Widtmann. 786. 1 8

Topographie, von Schönburg, mit verschiedenen Beylagen. 8. Dresden, Arnold. 805. Rthlr. 1 8

— d. Herzogthums Warschau, nebst e. kurz. Abr. d. poln. Gesch. bis auf die neuesten Zeiten, u. d. Poln. des Platt deutsch. ꝛc. gr. 8. Leipz. Böhme. 810. 1 8

Topp, Joh. Conr. Sigm., index juris civilis privati praevel. sive idea juris privati generalis in duodecim tab. adornata et concinnata. fol. Hannov. 736. — 20

— breviarium juris feudalis III. tabulis ita methodo naturali dispositum. fol. Celle. 745. — 5

— Unterr. üb. d. Lehnrecht, nach d. dazu gegeb. Tabelle. Fol. Halle, Hemmerde u. S. 752. — 16

— vollständ. Unterr. üb. d. gemeinen Rechte, mit Zus. v. Kreyenstein. Fol. Ebend. 781. 2 8

Topp, Phil. Jul., göttl. Erleuchtung. 12. Hamburg, Brand. 721. — 4

— Abbild. d. sel. Ewigkeit, u. Anleit. etl. Sprüche Heil. Schr. 12. Hamb. 738. — 5

— Vorbereitung z. sel. Ewigkeit d. e. Gott wohlgefäll. Leben u. sel. Sterben. 12. Hamb. Brand. 758. — 4

Toppeltin, origines et occasus Transylvanorum. 8. Vien. Kaliken. 762. — 20

Torbecke, s. Thorbecke.

Torcia, M., kurze Beschr. d. Erdbebens am 5. Febr. 1783 zu Messina u. in Calabrien, a. d. Ital. mit 1 Karte. 8. Nürnb. Grattenauer. 783. — 4

Tore, Olof, Reisen nach Surate und China. 8. Leipzig, Comt. s. Lit. 782. — 7

Torfaeus, Thorm., series dynastarum et regum Daniae sive antiquitates universi septentrionis. 4. Copenhagen. 705. — 21

— Groenlandia antiqua seu veter. Groenlandiae descriptio. 8. ibid. 715. — 12

— Historia Hrolfi Krakii. 8. ibid. 715. — —

— Historia rerum Norwegicarum. IV Tom. fol. ibid. 711. 5 —

— Notae posteriores in seriem regum Daniae. 4. Copenhagen, Pelt. 778. 1 6

— Orcades sive rerum Orcadensium historiae. lib. III. fol. Copenhag. 715. 1 —

Torf, üb. dess. Entstehung, Gewinnung ꝛc. (v. G. A. Dassel.) 8. München, Lindauer. 795. — 10

Toricella, G., heutiges Pharisäerthum, worin zugleich d. Levisten in ihrer wahren Blöße dargestellt werden. gr. 8. Wien, Gerold. 783. — 5

Töring, Ak. v., Rede von der Erziehung d. Jugend, nebst Hartmanns Gedanken von Vermind. der Verbrechen ꝛc. 4. Nürnb. Schwarzkopf. 778. — 4

Torf, Fr., Untersuch. ob die rohlos. Sittenlehre d. ewigen Strafen d. Sünder z. Bewegungsgrunde z. Tugend brauchen könne. 4. Jena. 757. — 4

— — weitere Ausführ. desselben ꝛc. 4. Ebend. 758. — 3

Torlin, Joh. Heinr. Ant., Reise in die Schweiz u. einen Theil Italiens, veranlaßt durch Pestalozzi u. sein. Lehranstalt. 8. Copenhag. Schubothe. 807. 1 8

Torne, Fastenpredigten. 2 Theile. gr. 8. Wien, Krauß. 766. 2 —

Torne u. Bugg, ob. Beurth. der Buggischen Preispredigt, welche d. goldne Medaille erhalten hat. 8. Frankf. Stettin. 780. — 6

Tornow, C. F. F., Mecklenburgs vorzügl. ländl. Erwerbszweige, verglichen mit den erhöheten Gewerbzweigen. 8. Lübeck, Niemann. 801. — 12

Tornow, Pet. Lud., tractatus de feudis Mecklenburgicis eorumque jure. 4. Güstrow, Kieseweiter. 708. 1 8

Török, Ludw., Theorie d. Heilkunde, nach kosmolog. physiolog. chem. Grundsätzen. 8. Kaschau. (Kilian in Pest.) 805. — 6

Torre, A., expostulatio cum Bonnoso Reschampio de dispensationibus. 4. Mons. 789. — 10

Torre, J. A. della, polit. Rechtsführung über die Frage: ob die Intestat-Erben die ererbten Realitäten ꝛc. zur Gewährung zu nehmen schuldig sind. gr. 8. Wien, Kaulfuß. 797. Rthlr. — 4

Torre, Joh. Mar. della, Gesch. u. Naturbegebenh. d. Vesuvs v. d. ält. Zeiten bis z. J. 1779, a. d. Ital. m. einer Vorrede u. Anmerk. v. L** m. K. gr. 8. Altenb. Richter. (Stad. Buchhdl. in Jena.) 783. 1 8

Torre, Olof, Reise nach Surate u. China. 8. Leipz. Hilscher. 772. — 7

Torretin, Herrm., elucidarius poeticus cum not. Koeber. 12. ibid. 709. — 6

Törring, A., Rede von der Erziehung der Jugend ꝛc. 4. München, Lentner. 777. — 4

Torrubia, Jos., Vorbereit. z. Naturgesch. v. Spanien ꝛc. a. d. Span. mit Anmerk. v. C. G. v. Murr, mit 11 K. gr. 4. Halle, Gebauer. 773. 1 12

Torso, der, e. Zeitschr. d. Kunst gewidm. von C. Bach u. C. F. Benkowitz, mit Kupf. 12 Hefte. gr. 4. Breslau, W. G. Korn. 796–97. 10 —

Tortebat, Fz., Verfassung d. Anatomie, wie selbige zur Mahlerey u. Bildhauerey erford. wird, m. K. fol. Berlin. 706. — 16

Tortue, Fr., therapeutica specialis ad febres periodicas. 4. Francf. Fleischer. 756. 1 16

Toscani, institutiones philosoph. moralis. II Ptes. 8. maj. Grätz, Zanarieth. 786.

Toscetti, U., Leben J. Calasanz, Stifters der fr. Schule, a. d. Ital. 8. Wien, Trattner. (a. Trudler.) 768. — 16

Tosi, Anleit. z. Singekunst, a. d. Ital. m. Zus. v. J. F. Agricola. 4. Berl. Lange. 757. 1 —

Tosi, Andr., gegenwärt. Staat d. päbstl. Hofes, a. d. Ital. v. Wertram. 8. Halle, Hendel. 771. — 10

Toß, J., ausführliche Beschreibung, wie Landwirthschaftsrechnungen ꝛc. zu führen sind. 3 Thle. Fol. Brunn, Gassl. 2 16

Tott, de, mémoires sur les Turcs et les Tartares. III T. gr. 12. Amsterd. (Varrentrapp et W. à Francf.) 785. 2 —

— Merkwürdigk. u. Nachr. von d. Türken u. Tartaren, a. d. Franz. mit Anmerk. 3 Bde. 8. Elbing, Hartmann. 786. 1 8

— — dasselbe, mit v. Peyssonels Verbess. u. Zusätz. mit K. 2 Thle. gr. 8. Nürnberg, Schneider u. W. 787–88. (I. 1 Rthlr. 12 gr. II. 1 Rthlr. 4 gr.) 2 16

— Nachrichten v. d. Türken u. Tartaren m. Hr. Peyssonels Verbesserung u. Zusätzen, 2 Thle. m. K. 8. Wien, Kaulfuß. 788. 1 21

Totz, W., la liberté de la navigation, et du commerce des Nations neutres pendant la guerre. II Tmes. (Tom. II. a. unt. d. Tit.: Essai sur un code maritime général Européen) 8. Leipz. Schwickert. 780 et 772. (I. 16 gr. II. 10 gr.) 1 2

Toße, M. C., Don Carlos und Alcest, Lunes u. Buckingham. 8. Greifswalde, Röse. 776. — 16

— d. wahre u. erste Entdecker der neuen Welt, gegen d. ungegr. Ausspr. d. A. Vespucius u. M. Behaim. 8. Götting. Wändenhök u. R. 761. — 5

— der ewige und allgem. Friede in d. durch ein beständ. Bundniß in e. Staatsherrer zu vereinigt. christl. Europa, n. d. Entw. Heinr IV. St. Pierre u. and. gr. 8. Ebend. 765. — 16

— niederländische Geschichte. 2 Thle. gr. 4. Halle, Gebauer. 771. 6 —

— Geschichte d. mittlern Zeit. 1r Th. gr. 8. Leipz. Hertel. 790. 1 4

— Samml. kl. Schriften, histor.-statist. Inhalts. gr. 8. Ebend. 790. 1 12

— Einleit. in d. europ. Staatskunde, v. W. A. Heinze. 2 Bde. gr. 8. Schwerin, Bödner. 791–99. (I. 1 Rthlr. 12 gr. II. 1 Rthlr. 8 gr.) 2 20

Toße, M. C., Auszug aus der allgemeinen Welthistorie, s. Welthistorie.

Touche, de la, l'Art de bien parler françois. II Vol. 8. Leips. Fritsch. 762. Rthlr. — 16

— Kunst französisch zu reden. 8. Nürnb. Felsecker. 772. — 16

— Auszug aus der Kunst wohl franz. zu reden, mit franz. Gesprr. u. Complimenten, v. Chapuzet. 8. Nürnb. 702. — 4

Toul, v., Unterr. üb. d. vornehmst. Wahrheit. der christl. Religion, a. d. Franz. 8. Mannh. Schwan u. G. 782. 1 —

Toulmin, J., üb. Leben, Charakter u. Schriften J. Biddle's, a. d. Engl. 8. Helmstädt, Fleckeisen. 791. — 8

Toulongeon, F. E., Geschichte v. Frankreich, seit der Revolution von 1789, aus zeitverwandten Urkunden und Handschr. d. Civil- u. Militair-Archive, denen herausg. v. P. A. Petri. 5 Bde. gr. 8. Münster, Waldeck. 801 — 810. (I. II. 3 Rthlr. 20 gr. III. 2 Rthlr. 8 gr. IV. 2 Rthlr. V. 1 Rthlr. 20 gr.) 10 —

— Histoire de France depuis la Révolution 1789 etc. av. Cartes et Plans. V Tmes. gr. 8. Strasb. Treutel et W. 801–4. (I. et II. 4 Rthlr. III et IV. 6 Rthlr. V. 2 Rthlr.) 12 —

III Tmes in 4. 16 —

Toup, Io., Opuscula critica, in quibus Suidas et plurima loca veterum Graecorum Sophoclis, Euripidis, et Aristophanis inprimis, cum explicantur tum emend. etc. 2 Vol. 8. maj. Lips. Iacobäer. 780. 2 18

Schreibp. 3 12

Tour Desertes, de la, du Bonheur. 12. Par. (Pott et Comp. Laus.) 767. — 20

— Abhdl. v. d. Erziehung, in sofern sie d. Glück d. Menschen gründet, nebst Gedanken v. d. Erzieh. d. Alten, a. d. Franz. 8. Leipz. Crusius. (J. C. W. Vogel.) 68. — 10

Tourlet, Guerre de Troie, depuis la mort d'Hector jusqu'à la ruine de cette ville, poëme traduit du grec (de Quintus de Smyrne.) II Vol. gr. 8. Strasb. König. 801. 2 —

Tournefort, J. Pitton de, Elémens de botanique, ou méthode pour connoître les plantes et le Système sexuel de Linné, av. text. grec ou latin. VI Vol. av. planches gr. 8. Leipz. Sommer. 797. 32 —

— institutiones rei herbariae contractae sub norma tabularum, cura Ch. H. Valentini. fol. Francf. Andreä. 715. — 16

— Reise in d. Levante, a. d. Franz., m. K. 3 Thle. gr. 8. Nürnb. Raspe. 776. 77. (à 2 Rthlr.) 6 —

Tournely, Honor., praelectiones theolog. de gratia Christi. fol. Colon. 737. 1 8

— Theologia scholastico-dogmatico-moralis. X Tmi. fol. Colon. (Wolf, Augsb.) 752–65. 20 —

Tourneur, le, christliches Jahr, a. d. Franz. 10 Thle. 8. Augsb. Veit. 4 —

Tourtelle, Et., Elémens de Hygiène, ou de l'influence de choses physiques et morales sur l'homme. 2 Vol. gr. 8. Strasb. Levrault. 802. 3 12

— Elémens de Matière médicale; ouvrage posthume, publié p. Briot. 8. Paris, Tourneisen fils. 802. 1 8

— Elémens de Medecine theorique et pratique. 3 Vol. 8. ibid. 805. 4 8

Tourville, Constantin de, Mémoires, ou l'Aveu sans exemple. 8. Leipz. Weidmann. 747. — 12

Toussaint, sur l'Emulation. 8. Berl. Rottmann. 774. — 4

— discours sur les fruits des bonnes études. ibid. 771. — 4

— v. d. Herrschaft d. Menschen üb. sich selbst. 8. Frankf. Zeh. 770. — 5

— discours sur l'Influence de nos sentimens sur nos lumières etc. 8. Berl. Rottmann. 776. — 4

— — sur l'Instruction du Roi. 8. ibid. 783. — 6

— — sur le vrai mérite. 8. ibid. 776. — 4

— die Sitten, nebst d. Vers. Erläut. 8. Breslau, W. G. Korn. 765. — 16

— — dasselbe in französischer Sprache. 12. Basel, Schweighäuser. 760. — 16

Toussaint: Louvertures frühere Geschichte, frey nach engl. Nachr. bearbeitet. 8. Fürth, Bureau f. Litt. (Campe in Nürnb.) 805. Mthlr. — 10

Toussaint-Louverture, Regent a. Domingo, Scenen a. s. Leben. 8. Lpz. Joachim. — 20

Town, d. Kenner, eine Wochenschr., s. Kenner.

Townshend, Benj., vollkomm. Saamenhändler, od. d. beste u. leicht. Methode, Saamen zu verpflegen. 8. Leipz. Wendler. 727. — 12

Townsend, J., Anweis. f. angeh. Aerzte zu e. vernunftmäß. nach Cullens Nosologie eingerich. medicin. Praxis it. a. d. Engl. v. Michaelis (d. a. d. Tit.: Guide to the health, od. Anleit. f. Gesundh. z. erhalt.) gr. 8. Leipzig, Baumgärtner. 796. 1 —

— Reise d. Spanien in d. J. 1786. 87. vorzügl. in Abs. a. Ackerbau, Manufacturen, Handlung, Bevölkerung it. a. d. Engl. v. J. J. Wolfmann, m. K. 2 Bde. gr. 8. Leipzig, Weidmann. 792. 3 —

Townson, Rob., Observationes physiologicae de amphibiis. II Pts. c. tab. aen. 4. maj. Gott. Dieterich. 794. 96. (1. 4 gr. II. 8 gr.) — 12

Townson, Thom., Abhdl. üb. d. 4 Evangelisten, a. d. Engl. m. Zus. v. J. S. Semler. 2 Thle. 8. Leipz. Weygand. 785-86. (I. 1 Mthlr. II. 18 gr.) 1 18

Toze, s. Tohr.

Tozetti, Joh. Targ., Reisen d. verschied. Gegenden d. Großherzogth. Toskana, in e. Ausz. v. J. C. Jagemann, m. K. 2 Thle. 8. Leipzig, Weygand. 787. 1 18

— — dieselbe in franz. Sprache. 2 Bde. 8. Paris. (Kupferberg in Mainz.) 792. 1 4

Tozzetti-Targioni, v. Targioni.

Trabuchi, A. P., de mechanismo et usu respirationis. 8. maj. Vien. Trattner. 768. — 8

Trachala, A., lavacrum conscientiae etc. 8. Bamb. Göbhard. — 8

Trachten, hamburgische, v. C. Suhr gezeichnet u. gest. m. deutsch-franz. u. spanischen Text. gr. Fol. Hamb. Hauff. 808. 26 —

— nürnbergische, 40 Stf. illumin. Nürnb. Schneider. — 16

— wendische, auf Kosten Veranlass. gestochen u. illumin. 4. Leipzig, Müller. 787. 1 8

Tractat v. d. ersten Elementen, in e. gebrauchten Unterricht e. Adoptiv an s. Sohn. 8. Leipzig, Hilscher. 730. — 6

— dreyer berühmter Rechtslehrten, v. Gartenrecht. 4. Frankf. 725. — 8

— ökonom. jurist., v. d. Schäfergerechtigkeit. gr. 4. Berlin, Pauli. 784. — 20

Tractatio de foro haeredum competente. 4. Hildburgh. Hanisch. 778. — 3

— iuridica de iure principum vel statuum Germaniae circa sacra promiss. 4. Lips. Böhner. 754. — 5

Tractationes omnium iuris canonici partium ex historia ecclesiastica. 4. Brunsv. Schröder. 788. 1 12

Tractätlein, 5 curiöse chymische, in welch. d. Ausdrücke derer d. v. Stein d. Weisen geschr. 8. Frankfurt, Spilmann. 767. — 16

— 3 chymische, d. güldene Rose, Brunnen d. Weisheit, Blut d. Natur. 8. Wien, Krauß. (Sommer, Leipz.) 774. — 16

— 3 philosophische, Unterricht de prima lapidis philosophorum Stehengeläut, Hauptschlüssel. 8. Nordh. 753. — 3

Tractatus iurid. de actis extrahendis, per legend. refer. ac transmit. 4. Wetzlar, Winkler. 730. 1 4

— iur. publ. de appellationibus in curiam romanam. 4. Marb. Krieger. 740. — 8

— asceticus de felicitate Religiosi. 8. Augsb. Wolf. 753. — 3

— theologicus de vera fidei iustificantis natura etc. 8. Dresdae, Hilscher. 747. — 4

— iur. dici, v. Vergantungen, od. Gantrecht. 4. Nürnb. Felsecker. 731. — 8

Tractatus de iuribus incorporalibus, a. d. hirschfeldischen Codex abgedruckt. gr. 8. Wien, v. Mösle. 807. Mthlr. — 12

— mago-cabbalistico-chymicus, od. v. d. Salzes Ursprung und Ursprung etc., m. K. 4. Hamburg. 729. — 16

— de Sanctorum et praecipue B. V. Mariae cultu, auct. Rdmo D. Ioanne Episcop. Casoriensi. 8. maj. Posonii, Benedict. (Doll, Augsb.) 786. — 16

— de viribus corporum, c. f. 8. Münch. Crätz. (Lindauer.) 776. — 10

Traducteur, au, franç. d'un liv. allem. intitulé: correspondance secrète concernant la Constitution de la Prusse depuis le règne de Frédéric Guillaume II. gr. 8. Berl. Schöne. 788. — 8

Traegard, El., compend. grammat. hebraeo-biblicae, anomalis exceptis. 8. Greifsw. Struck. 756. — 6

Träger, L. M., Metaphysik. 2 Thle. 8. Halle, Hendel. 770. — 20

Tragödien, die, d. Römer, metrisch übers. 1r Th. 8. Breslau, Barth. 809. — 20

Trainer, Ign., hexilogia, s. de omnibus habitibus maxime virtuosis moralibus. 8. Landsb. 709. — 8

Traité sur l'Acier d'Alsace, ou l'Art de convertir le fer de fonde en acier. 8. Strasb. 737. — 10

— de l'Autorité du Pape. V Vol. gr. 8. Strasb. Acad. Buchh. 782. 4 12

— des Bâtiments, propres à loger les animaux qui sont nécessaires à l'économie rurale; contenant des regles sur les proportions, les dispositions et les emplacements, qu'il convient de donner aux ecuries, aux étables, aux bergeries, aux poulaillers, aux ruches etc.; avec 50 Planches. fol. Leipz. Voss. 802. 20 —

— de paix entre S. M. Impér. roy. apost. et la Républ. franç. fait à Campo formio près d'Udine, le 17. Oct. 1797. 4. Vien. Degen. — 3

— de la civilité, en demandes et réponses p. les jeunes Gens. 8. Nurnb. Felsecker. 768. — 5

— de la Comète. 8. Lausanne, Pott. 744. — 16

— systématique touchant la Connoissance de l'Etat de l'Empire Romain. IV Vol. 8. Hannover. 751-53. 2 16

— de la Défense des places par les contremines, avec des réflexions sur les principes de l'Artillerie, av. fig. gr. 8. Leipz. Schwickert. 769. — 12

— d'Alliance défensive entre la France et la Suisse du 27. Septbr. 1803. gr. 4. Berne, Haller.

— du Déluge, p. l'auteur de la méthode du thermomètre universel, av. fig. 4. Basel, Thourneysen. 761. — 4

— des Droits du Genie, dans lequel on examine, si la connoissance de la verité est avantageuse aux hommes et possible au Philosophe. 8. Carlsr. Macklot. (Gebhardt et K. Franef.) 769. — 12

— de l'esperance chrétienne, contre l'esprit de pusillanimité etc. 8. Wien. Gerold. (Barth, Leipz.) 771. 1 8

— de la fièvre. 8. Heilbronn, Class. 770. — 10

— des Gallicismes et Germanismes etc. 8. Salzb. Mayr. 788. — 4

— sur la connaissance et la culture des Jacinthes, par l'auteur du traité de Renoncules, av. fig. 12. Strasbourg, Konig. 765. — 12

— des Loix civiles et ecclésiastiques, faites contre les hérétiques, trad. de l'Anglois. gr. 8. Genève. (F. C. W. Vogel, Leipz.) 725. — 16

— de paix entre S. M. Impér. roy. apost. et la Rép. franç. fait à Lunéville le 9. fevrier, et ratifié à Vienne le 27. févr. 1801. 4. Vien. Degen. — 3

— pratique des maladies graves etc. 8. Berne, Société Typograph. — 20

— sur la Nature du gouvernement de l'Eglise. VIII Vol. 12. Berne, Soc. Typ. 778. 1 8

— nouveau du Nivellement. 8. Berl. 750. — 4

Traité d'Ostéologie du corps humain, ou l'histoire des os, av. fig. 12. Avignon. (Pott, Lausan.) 769. Rthlr. — 20
— de paix entre S. Maj. Impériale et la Porte Ottomanne. 4. Vien. Camesina. 792. — 20
— des causes physiques et morales du Rire relativement à l'Art de l'exciter. 8. Francf. Hermann. (Gebhardt et K.) 769. — 8
— de paix entre S. M. Imp. roy. apost. et la Porte Ottomanne, fait à Sistow le 4 Août 1791. 4. Vien. Kurzböck. (Camesina.) 792. — 5
Traitement des gangrènes et du charbon. 8. Berne, Soc. Typ. 792. — 12
— de différentes maladies, de Reich etc. suivi de mémoires sur la Peste etc. 12. ibid. — 10
Traiteur, J. A. v., die Wasserleitung v. Mannheim ꝛc. m. d. Nachr. wie weit d. im J. 1790. angef. Werk gedieh., und welch. Nutz. f. Vollend. Mannheim gewähren wird ꝛc., m. 26 Pl. u. 1 Karte. gr. 8. Mannheim, Schwan. 3 —
Traiteur, Theod. v., Beschr. d. Exercir-Manöuvres, welche Erzherzog Karl v. Oestreich 1797. im Lager b. Ebingen ausführen ließ ꝛc. m. Plans u. e. topogr. Karte. gr. 4. Ebend. 798. 5 18
— d. deutschen Reichsstände Verlust, a. d. linken Rheinufer, u. d. Werth der kathol. Geistlichen a. d. rechten, nach Größe, Bevölkerung und Einkünften geschätzt. gr. 8. Ebend. 799. — 6
— üb. d. Größe und Bevölkerung der Rheinischen Pfalz. 8. Mannheim, Akadem. Buchh. (Löffler.) 788. — 8
Traits caractéristiques et Anecdotes de la vie de Frédéric II. 8. Strasb. Treuttel et W. 788. — 8
— — gr. 8. — 10
— d'Histoire, tirés de divers auteurs p. servir d'explication aux estampes de l'histoire universelle pour les enfans p. Schröckh. gr. 12. Königsb. Unzer. 809. — 12
— caractéristiques de la jeunesse de Napoléon etc. 12. Lpz. Hinrichs. 802. — 9
— — le même. Strasb. Levrault. 802. — 4
Tralimor, v. Sintenis, s. in Romanen.
Tralles, Balth. Ludw., d. Kaiser Carlsbad in Böhmen, in e. Ode. 8. Breslau, Meyer. 756. — 8
— exercitatio physico-medica de virtute camphorae refrigerante. 8. Breslau. 751. — 4
— Vorstellung, daß der s. d. Daseyn d. Seele a. d. Medicin hergenommene Beweis gültig sey. gr. 8. Breslau, Löwe. (Korn d. ält.) 778. — 8
— Gedanken üb. d. Daseyn u. Unsterblichkeit d. Seele. gr. 8. Ebend. 776. — 14
— dilucidatio apologetica cogitatorum suorum d. S. Eucharistia. 8. Bresl. Meyer. 753. — 3
— Erläut. und Vertheid. s. Abhandl. v. d. Gebr. d. spanischen Fliegenpflaster in Fiebern. gr. 8. Ebend. 778. — 8
— Historia cholerae atrocissimae. 8. ibid. 753. — 8
— de l'Immatérialité et de l'existence de l'Ame. 8. Vien. Kurzböck. (Camesina.) 775. — 12
— verissimum nostra aetate de insitione variolarum vel admittenda vel repudienda argumentum. 8. maj. Breslau, Meyer. 765. — 16
— d. Ehre und Unschuld d. gemeinschaftl. Kelchs b. d. H. Abendmal geg. imgegrund. Einwürfe und Bedenklichkeiten gerettet. gr. 8. Breslau, W. G. Korn. 785. — 8
— — Vertheidig. d. verbergehenden Buchs gegen Gruner. gr. 8. Ebend. 785. — 6
— Erinnerungen geg. d. Zweifel H. J. S. Remmes wid. d. Lehre v. festen Theilen. gr. 8. Breslau, Löwe. (Korn der ält.) 779. — 4
— Vorsorge redlicher Mütter f. d. Leben u. d. Gesundheit ihrer ungebornen Kinder, nach d. Arzneykunst abgefaßt. 8. Breslau, Meyer. 756. — 7
— ad illustri viri C. G. Ludwigii disquisitionem de viopii cardiaca responsio. 4. ibid. 771. — 4
Tralles, Balth. Ludw., de Machina et anima humana commentatio. 8. Breslau, Meyer. 749. Rthlr. — 3
— de animae existentis materialitate et mortalitate. 8. maj. ibid. 774. — 8
— de laudibus et abusu Moschi. 8. maj. 750. — 5
— die Heilkraft d. Moschus, a. d. Latein. als Resultat und Erfahrungen dargestellt, v. M. H. Mendel. 8. Bresl. Gebr. 804. 1 —
— zufällige, altdeutsche und christl. Betracht. üb. Lessings dramat. Gedicht Nathan d. Weise. 2 Thle. gr. 8. Breslau, W. G. Korn. 779. — 20
— Usus Opii salubris et noxius in morborum medela. 4 Tmi. 4. Breal. Meyer. 757—72. (à 16 gr.) 2 16
— vera patrem patriae annuente divina clementia sanum et longaevum praestandi methodus etc. 4. ibid. 767. 1 —
— Pensées de la nature. 8. Leipz. Barth. 775. — 12
— Versuch e. Gedichts üb. d. schlesische Riesengebirge. gr. 8. Ebend. 780. — 6
— Schattenriß d. Annehmlichkeiten v. Reinwalde, a. d. Lat. 8. Breslau, Meyer. 776. — 6
— Amoenitates Roswaldenses. 8. maj. 775. — 6
— Schreiben v. d. deutsch. Sprache u. Literatur. gr. 8. Berlin, Rottmann. 781. — 4
— Sendschr. an Stark, üb. d. Tod d. Kaiserin Maria Theresia. gr. 8. Breslau, W. G. Korn. 781. — 8
— Erzähl. seiner mit Friedrich d. Großen u. Marien Thereſien gehabten Unterredungen. 8. Ebend. 789. — 10
— de methodo medendi Sydenhami Tissoti curatione variolarum etc. 8. maj. Breal. Meyer. 764. — 5
— de methodo medendi variolas hactenus cognita saepe insufficiente magno pro inoculatione argumento. 8. maj. ibid. 761. — 8
— de vena jugulari frequentius secanda commentatio. 8. Breslau. 755. — 6
— de usu vesicantium in febribus acutis. 8. maj. Breal. Meyer. 776. — 14
— usus vesicantium salubris et noxius etc. 2 Tmi. 4. ibid. 782—84. (1. 1 Rthlr. 4 gr. II. 14 gr.) 1 18
— virium, quae terreis remediis gratis hactenus adscriptae sunt, examen rigorosius. Bresl. et Lips. 740. — 18
Tralles, J. G., Bestimmung d. Höhen d. bekannten Berge d. Canton Bern, (b. a. d. Tit.: Beyträge f. Naturlehre 18.) gr. 8. Bern, Top. Soc. 790. — 20
— Garten d. Natur, in 4 poet. Episteln. 12. Leipz. Sommer. 795. — 20
— physikal. Taschenbuch f. Freunde d. Naturlehre u. Künstler. 8. Gotting. Dieterich. 786. — 12
Trallianus, A., de arte medica lib. XII. Adernaco interprete, ex recens. et c. praef. Haller. II Tmi. 8. maj. Lausan. Pott. 773. 2 8
Trallianus, Phleg., opuscula graec. et lat. e. recens. Meursii, access. Xylandri ed. Franc. 8. Halae, Hendel. 775. — 12
Trampel, Joh. Erh., Beschr. d. Bades zu Meinberg in d. Grafsch. Lippe. 8. Lemgo, Meyer. 771. — 8
— medicin. und chirurg. Bemerkungen. 8. Götting. Dieterich. 793. — 7
— Beobachtungen und Erfahr. medicin. chirurg. Inhalts. 2 Thle. 8. Ebend. 788. 89. (1. 8 gr. II. 12 gr.) — 20
— wie muß d. Kranke nach d. Brunnen reisen, wenn er Nutzen davon haben will? 8. Hannov. Helwing. 806. — 12
— Beschr. v. d. neuentdeckten salzhaltigen Mineralquellen in Pyrmont, u. v. d. Heilquellen derselben. gr. 8. Berlin, Pop. 795. — 8
— Beschr. d. substantiellen Schwefelquellen bey Meinberg. 8. Lemgo, Meyer. 781. — 1
Trampel, J. W. C., Beytrag z. Verbess. d. Salzwerke, s. Salzkundige und Cameralisten, m. 2 Hefte. 8. Götting. Dieterich. 793. 96. (1. 4 gr. II. 5 gr.) — 9

Trampel, J. W. C., wie erhält man sein Gehör gut, und was fängt man damit an, wenn es fehlerhaft geworden ist? gr. 8. Hannov., Helwing. 800. 1Rthlr. — 12

Trampler, J. Chr., Beschr. d. grönländ. Wallfischfanges, m. K. 8. Leipz. Müller. 771. — 6

Transcendental-Idealismus, d. in s. dreyfachen Steigerung ꝛc. s. Seb. Mutschelle, Versuch e. faßl. Darstell. d. Kant. Philosophie 86—126 Hft.

Translations of german poems, m. deutschem Text. 2 Thle. 8. Berlin, Dunker u. H. 801—3. 2 —

Tranchirkunst, neueste u. vollkommene, od. Anleit. alle Gattungen ꝛc. Speisen zu zerlegen und bey allen Tafeln vorzulegen. 8. Wien, Gerold. 805. — 8

Tranchirschen, J. C. H., vermischte Schriften. 8. Leipzig, Sommer. — 16

Trapaud, Elias, kurze Beschr. v. Pulo Pinang, od. d. Prinzen von Wales Insel in Ostindien. 8. Hamb. Bohn. 790. — 8

Trapp, C. E., Auszüge, a. d. classischen französischen Schriftstellern, zur allgem. Schulencyklopädie gehörig, herausgegeb. v. J. H. Campe. 7 Thle. gr. 12. Braunschweig, Schulbuchh. 794—97. (1r Th. enth. Lafontaine u. Boileau 16 gr; 2r Racine u. Corneille 16 gr.; 3r Fenelon 16 gr.; 4r Fontenelle 12 gr.; 5r Moliere 16 gr.; 6r 7r Voltaire à 16 gr.) 4 12

— Ordnung d. franz. Construction, u. Weg z. Conjugation. 8. Leipzig. 758. — 6

— Debatten, Beobachtungen u. Versuche, 18 Heft. gr. 8. Braunschw. Schulbuchh. 789. — 6

— v. d. Beförder. d. wirksamen Erkenntniß. 2 Thle. 8. Rostock, Müller. 778. — 6

— d. Erzieher, e. Wochenschr. 3 Quart. 8. Halle. Crusius. 781. 1 —

— üb. eine Erziehungsanstalt auf d. Hammerdeiche bey Hamburg. 8. Hamb. Bohn. 784. — 2

— üb. d. hallische Erziehungsinstitut. 8. Dessau, Gel. Buchh. 782. — 5

— Gesangbuch f. d. Jugend. 8. Leipz. Crusius. (F. C. W. Vogel.) 782. — 5

— üb. d. Gewalt protestant. Regenten in Glaubenssachen. gr. 8. Braunschw. Schulbuchh. 788. — 10

— tägliches Handbuch f. d. Jugend. 8. Hamb. Bohn. 784. — 8

— J. Stufe, C. Hausinger, u. J. H. Campe, Braunschweig. Journal, s. Journal.

— an den König d. Britten üb. d. Gottheit Christi, s. König.

— Versuch e. Pädagogik. 8. Berlin, Nicolai. 780. 1 4

— fortgesetzte Campische Reisen, s. J. H. Campe.

— Unterredungen mit d. Jugend. 8. Hamb. Bohn. 775. — 16

— üb. d. Unterricht in Sprachen, (a. d. Revisionswerke besond. abgedr.) 8. Braunschw. Schulbuchh. 789. — 16

— Wochenblatt f. Schulen. 6 Quart. 8. Halle. Crusius. 781. 82. 1 12

Trattinik, Leop., mykologisches Kabinet m. deutsch. u. latein. Text, besteht in 7 Lief. Wachs-Schwämmen. gr. 4. Wien, Geistinger. 805. 56 —

— d. ehbaren Schwämme d. österreichischen Kaiserthums, m. 30 illuminirten Darstellungen. gr. 8. Ebend. 6 —

— — dass. Werk mit 30 in Wachs nach d. Natur gemachten Abbild. Ebend. 30 —

— Naturgesch. und Beschr. vorzüglicher Arten von Oesterreichs Schwämmen, mit ausgemahlten Abbild. gr. 4. Ebend. 8 —

— Thesaurus botanicus 20 fasciculi c. Tab. color. fol. Viennae, Schaumburg. 805. (à 3 Rthlr. 12 gr.) 70 —
Velinpap. (à 5 Rthlr. 8 gr.) 106 16

Traubmayer, P., kurze und wesentliche Auslegung der Evangelien, ein nothwendiges Hülfsbuch für angehende Seelsorger z. schnellen Abfassung einer Predigt. 8. München, Fleischmann. 807. — 16

— d. Wahrheit der Religion a. ihrer ursprünglichen Gesch. od. Zusammenhang des alten und neuen Gesetzes. 8. Ebend. 808. — 22

Trauen, F. C. A. v., d. Eigenschaften des Glaubens und d. Heiligung, nach ihrem Zusammenh. in 9 Predigten. 8. Danzig, Rüdiger. 744. 1Rthlr. — 8

— Anweis. zum würd. Gebr. d. heil. Abendmahls. 8. Danzig, Knoch. 750. — 4

Trauermonumente für alle Nationen und Religionen, m. K. 2 Hefte. Fol. Leipz. Ind. Compt. 802. (à 1 Rthlr.) 2 —

— — dies. 3s Heft, oder Trauermonumente von Leipzig, Fol. Ebend. 803. 1 12

Trauerreden a. d. Tod d. Churfürsten Maximilian Josephs ꝛc. 8. München, Lindauer. 778. — 8

— gesammelte, b. Todesfällen vornehm. Personen, v. geistl. und weltl. Rednern. 2 Thle. 8. Ebendas. Stöhel. 740. — 16

Trauer- und Lobreden a. d. Tod d. Fürsten von Schrattenbach. Fol. Salzb. Mayr. 772. — 6

Trauerspiel, ein, und 2 Lustspiele, vom Verfasser des Postzugs. gr. 8. Wien, Gräffer. 785. — 12

Trauerspiele, a. d. Engl. von Schlegel. gr. 8. Copenh. Pelt. 764. — 16

— der Deutschen. No. 1 Emilia Galotti, m. K. 8. Leipz. Schmidt. 802. 1 12

— — dass. gr. 4. Ebend. Velinpap. 5 8

— 2 Mannheimer, s. Melpomene 18 H.

— 3 neue, Johanna Gray, Friedrich von Toggenburg und Oedipus. 8. Zürich, Orell. 761. — 12

— 2, Julima und Camilla Manfredi. 8. Wien, Hochenleitter. 790. — 9

Traum, mein, eine freymaurerische Rede. 8. Ansbach, Gasser. 5804. — 4

— und Wahrheit. 18 Bdchen. 8. Leipzig, Böhme. 780. — 18

Traumbuch, ein, so nicht nur den Traum allein benennt, d. Taz, das Naturell, wird hier zugleich erkennt. 8. Soran, Heboid. 756. — 4

— eines alten Einsiedlers. 8. Leipzig, Sommer. — 5

— grundrichtiges und sonderbar grosses. 8. Prenzlau, Razezio. 748. — 2

— d. kurioſe. 8. Frkft. Kesler. 795. — 10

Traumdeuter, d. kleine, ein angenehmes Würfelspiel zu jedermanns Belustigung. 12. Wittenberg, Kühne. 805. — 8

Träume d. Aristobulus, eines griechischen Weltweisen, a. dem Franz. v. M. Joel. 8. Prag, Schönfeld. 785. — 8

— — dass. 8. Lpz. Hilscher. 762. — 2

— — dass. nebst Lebensbeschreibung des Philos. Formosus. 8. Leipzig, Bauer. 762. — 4

— moralisch-satyrische, über alle Auftritte des menschlichen Lebens. 8. Frkft. (Compt. f. Lit. in Leipz.) 777. — 9

— neue, über verschiedene Gegenstände. 8. Gotha, Ettinger. 771. — 8

— eines Geisterſehers, erläutert durch Träume der Metaphysik, (v. Im. Kant.) 8. Königsberg, Kanter. (Hartknoch in Lpz.) 766. — 6

— heitere, in kl. Erzähl. v. d. Verfasser d. Walther von Montbarry, Fontana's ꝛc. Leipz. Weygand. 803. 1 10

— eines Leidenden. (v. Essich.) 8. Leipzig. (Stage in Augsb.) 803. 1 2

— üb. d., u. Wünsche d. Jugend, und ihr widriges Schicksal. 8. Frkft. Fleischer. 784. — 9

— wachender Menschen, oder hindostanische Erzähl. a. dem Franz. 2 Thle. 8. Ulm, Bartholomäi. 768. — 20

— philosophische und patriotische, eines Menschenfreundes. 8. Zurich, Orell. 761. — 14

— Samml. d. merkwürdigsten, nebst Abhandl. üb. Träume 8. Leipz. Landes Ind. Comt. — 18

— d. Religion d. Christen, von einem Jünger Voltairens. 8. Gotha, Ettinger. 775. — 8

— — dess. 8. Berlin, Lange. 772. — 6

Träumer, der, gr. 8. Jena. Cuno. 753. 1 8

Träumereyen eines ambulirenden Cosmopoliten. 2 Thle. 8. Kosmakan. (Hilscher in Dresden.) 785. — 16

— philosophische, s. A. F. Franz.

Traumgeſicht, das, ſ. P. Cundus.

Traun, K. v., neue Schauſpiele. 2 Bde. (enth. 1) d. Neujahrsgeſchenk, 2) der gebeſſerte Geizige, 3) d. Schule der Väter, 4) Thelaire, 5) d. hochmüthige Geizige, 6) Almanzi, 7) d. Pächter, 8) d. Macht der väterlichen Liebe, 9) d. Schweſter, als Cadet.) 8. Wien, Gerold. (Barth in Leipzig.) 781. Rthlr. 1 —

Trauner, Ignaz, geiſtliche Broſamen, oder Feyertagspredigten. 4. Augsb. Wolf. 701. 5 8

— Seelenjagd, oder Sonntagspredigten. 4. Ebendaſelbſt. 707. 5 8

Trautenberg, C. A. v., Anleitung zur Heilung der Pferdekrankheiten. gr. 8. Erlangen, Palm. 796. — 12

Trautmann, C. F. A., de remediis abbreviandi processum judiciarium tractatio. 4. Jenae, Marggraf. 749. — 5

Trautmann, L., Lehrplan d. Landwirthſchaft, vorgetr. beym Antritt ſeines öffentlichen Lehramtes. 8. Wien, Beck. 810. — 6

— Verſuch e. wiſſenſchaftl. Anleit. zum Studium d. Landwirthſchaftslehre. 2 Bde. gr. 8. Ebend. 810. 4 —

Trautmann, Pet. Elias, ſchlafendes Weltkind. 8. Goßlar. 706. — 8

Trautmannsdorf, Ferd. Fürſt v., Fragmens pour servir à l'histoire des Evénemens qui se sont passés aux Pays-bas depuis la fin 1787 jusqu'en 1789. 8. Vienne, Sammer. 791. — 16

Trautvetter, C. C., Ortains Weihe, oder Unterredungen über die Dichtkunſt. 8. Riga, Meinshauſen. 810. — 16

Schreibp. 1 —

Trautvetter, Joh. Val., Geſpräche und Erzähl. über landwirthſchaftliche Gegenſtände, beſonders über Viehzucht. gr. 8. Gott. Schröder. (Hahn in Hannover.) 809. — 8

— Geſpräche über verſchiedene u. inſonderheit landwirthſch. Gegenſtände, m. ſ. Schulkindern gehalten. 8. Leipz. Weygand. 795. — 18

— chriſtliche Katechiſationen über die zehn Gebote für die Landjugend, mit Willers Vorrede. 8. Ebendaſelbſt. 785. — 18

— — deſſ. 2e Fortſetzung, oder chriſtliche Katechiſationen für die Landjugend üb. die göttlichen Eigenſchaften, Schöpfung und Vorſehung Gottes. 8. Ebend. 787. — 18

Trautwein, Vindiciarum adversus Febronium P. II. 4. Augsb. Wolf. 766. — 13

Trauttſchen, H. K. H. v., militäriſche u. literariſche Briefe. 8. Leipzig, Jacobäer. — 8

— vermiſchte Schriften. 8. Chemnitz, Stößel. (Sommer in Leipz.) 771. — 16

— hiſtoriſche Tabellen, welche d. merkwürd. d. alten, mittlern und neuen Geſchichte enthält. nebſt einer geographiſchen Tabelle. gr. Fol. Leipzig, Sommer. (Jacobäer.) 772. — 18

— deutſches Theater. 2 Theile. 8. Leipzig, Jacobäer. 772—74. 1 —

Trauungsreden, z. ehelichen Glückſeligkeit. 8. St. Gallen, Hubert. 790. — 12

Tranz, C. F., über die Fortdauer der Perſönlichkeit nach d. Tode 2c. 8. Tübingen, Schramm. (Heerbrand.) 807. — 5

Trebbel, Joh., Predigten auf alle Sonntage des Jahrs. 8. Augsb. Walt. 780. 1 16

— — auf alle Feſttage der Heiligen. 8. Ebend. 784. 1 —

Trebra, F. W. v., Bergwerkskarte von d. Marienberger Bergamtsrevier, nebſt Erklärung. Freyberg, Craz und G. 1 —

— Erfahrungen über das Innere der Gebirge, m. K. Fol. Deſſau. (Gosden in Leipzig.) 785. 15 8

— Leben d. preuß. Majors Th. v. Trebra. gr. 8. Freyberg, Craz u. G. 806. — 4

— Merkwürdigkeiten d. tiefen Hauptſtöllen d. Bergamtsreviers Freyberg, u. e. großen ill. Karte v. d. Stöllen. gr. 8. Ebend. 801. 7 12

Trebra, F. W. v., Mineralienkabinet, von ihm ſelbſt geſammelt und beſchr. m. 1 K. gr. 8. Clausthal. (Vandenhök und Ruprecht in Gött. u. Goſchen in Leipzig.) 795. Rthlr. 1 —

— üb. d. Silberausbringen d. Königl. Sächſ. Erzgebirges auf d. nächſt verfloſſenen 40 J. v. 1762—801. nebſt einer Tabelle darüber. (a. d. Freyberg. Nachr. beſonders abgedr.) 8. Freyberg, Craz und G. 802. — 5

Trechſel, Rede üb. Grundlichkeit im Studiren. gr. 8. Bern, Typ.-Geſellſchaft. 808. — 5

Trechſel, J. M., Gedächtniß und Beſchreibung der Kirche u. d. merkwürdigſten Epitaphien d. Kirchhofes zu St. Johannis bey Nürnberg, m. K. 4. Nrnb. Felſecker. 736. 2 —

Treckel, A. D., de origine atque progressu testamenti factionis praesertim apud Romanos, c. praef. Gebauer. 4. Lps. Fritsch. (Hahn.) 759. — 12

Trecourt, Betracht. üb. verſchiedene Gegenſtände der Arzneykunſt, a. d. Franz. 8. Lpz. Kummer. 778. — 12

— chirurgiſche Abhdl. und Wahrnehmung, a. d. Franz. v. Joſ. Eyerel. gr. 8. Leipz. Junius. (Enobloch.) 777. — 16

Treſurt, J. P., Commentar üb. d. Hannov. Landescatechismus. 2e Abthl. gr. 8. Hannov. Hahn. 809. — 12

— neue Fibel, z. Gebr. b. erſt. Unterricht der Kinder, zunächſt f. die Seminarienſchule zu Hannover. 8. Ebendaſ. 810. — 8

m. ſchwarz. K. 807. — 4

ill. — 6

— — dieſ. ins Franz. überſ. ſ. le Mang.

— Johannisfeſtpredigt, daß d. Chriſt d. Blick auf den künftigen Zuſtand ſ. Geſchlechts d. heilſamſte Richtung zu geben wiſſe. gr. 8. Ebend. 807. —

— hiſtor. Nachrichten üb. d. 50jähr. Stiftungsfeyer des Königl. Schullehrer-Seminarii u. deſſen Freyſchule zu Hannover. 8. Ebend. 801. — 12

— hiſtor. Nachrichten über die Einrichtung d. Univerſitäts-Töchterſchule in Göttingen. 8. Ebend. 806. — 12

— Predigt am Johannisfeſte 1809. üb. die wichtigſte Pflicht, unſere lebhafteren Empfindungen der göttlichen Güte gleich geſinnten Menſchen mitzutheilen. gr. 8. Hannover, Hahn. 809. — 4

Treiber, Joh. Fr., Stamm- und Landesbeſchreibung des Hauſes Schwarzburg. 8. Arnſtadt, Bennecburg. 706. — 6

— aſtronomiſche und chronologiſche Seltenheiten, m. Kpf. 8. Erfurt, Funk. 719. — 4

Treiber, Joh. Phil. hodegus Huttorianus ulterior. 8. Arnstadt. 707. — 5

— genuina perspicuitas institutionum justinianei juris. 4. Frcft. 725. 1 4

Treiber, J. W., Unrichtigkeiten und Mängel in Hellbachs Archiv von und für Schwarzburg. 8. Jena, Akadem. Buchhdl. 787. — 2

— über den Urſprung des alten Grafen von Keſernburg u. jetzigen Fürſten von Schwarzburg 2c. gr. 8. Jena, Ebend. 787. — 7

— — Rechtfertigung der vorhergehenden Schrift. 8. Jena, Cröcker. 790. — 5

Treibbaus, das, eine Schrift f. junge Greiſe und bärtige Jünglinge. 8. Leipzig. (Graſſe in Weißenfels.) 802. — 16

— — deſſ. 2e Fortſ. 8. Ebend. 805. — 12

Treille, J. N. de la, Predigten über verſchiedene Schriftſtellen, a. d. Franz. von M. S. Raniſch. 2 Thle. 8. Altenburg, Richter. (Akad. Buchhdl. in Jena.) 751. — 20

Treitſchke, G. F., Singſpiele nach dem Franzöſiſchen. 2 Bde. (Inhalt: 1) Medea, eine tragiſche Oper in 3 Aufz. 2) d. Tage der Gefahr, ein Schauſpiel mit Geſang in 3 Aufz. 3) das zweyte Kapitel, ein Singſpiel in 1 Aufz. n. Dupaty. 4) Wagen gewinnt, eine komiſche Oper in 2 Aufz. n. Bouilly's Une folie de ardeliet. 5) Aline von Golkonda, Oper in 3 Aufz. n. Vial Favier. 6) d. portugieſiſche Gaſthof, e. komiſches Singſpiel in 1 Aufz. 7) d. Onkel in Liegce, e. komi-

ſches Singſp. in 1 Aufz. frey n. Duval. 8) Helena, e. Schauſp. m. Geſang in 3 Aufz. frey n. Bouilly.) (dieſe Stücke ſind auch einzeln zu haben.) 8. Lpz. Joachim. Rthlr. 1 16

Treitſchke, G. F., neue Singſpiele. 4 Theile. gr. 8. Wien, Wallishauſer. 803. Rthlr. 4 —

Treitſchke, H. F., iſt der am kaiſerlichen Hof. reſidirende reichsſtändiſche Geſandte d. Gerichtsbarkeit d. Reichshofraths und zweyter? gr. 8. Leipzig, Fritſch. 777. — 12

Treibhaurwein, ſ. Weiß Kunig.

Treiland, Joh., Widerleg. betreffend die Kindertaufe, wid. O. L. Stranbiger. 8. Copenhagen, Proft. 718. — 15

Tremaret de Kerguelen, Beſchr. ſ. Reiſe nach der Nordſee d. er 1767–68. an d. Küſten von Island, Grönland, Faroer, Shetland d. Orkney und Norwegen gethan, a. d. Franz. 8. Lpz. Cruſius. (F. C. W. Vogel.) 772. — 20

Trembley, abhol. z. Geſchichte der Armpolypen in ſüßem Waſſern, a. d. Franz. m. K. und Zuſ. v. J. A. E. Goze. gr. 8. Quedlinb. Reußner. (Ernſt.) 791. 1 12

Trembley, Abr., Instruction d'un Père à ses enfans. III Vol. gr. 8. Genève, Serini. 778. 3 —

— — le même. II Vol. gr. 8. Berne, Soc. Typ. 2 —

— — le même. II Vol. gr. 8. Münster, Coppenrath. 779. 2 18

— **Instruction de la religion naturelle et révélée.** V Vol. gr. 8. Basel, Flick. 779. 3 —

— **Unterricht eines Vaters ſ. ſeine Kinder über Natur und Religion.** 6 Thle. 8. Leipz. Linke. 4 18

— Verſuch über einige wicht. polit. und moral. Gegenſtände, b. Wahrheit, Freyheit des Landesherrn, d. Vaterland, d. Religion u. Glückſeligk. betreffend, a. d. Frz. 8. Ebend. 777. — 8

Trembley, J., üb. Karl Bonnet, Geſchichte ſeines Lebens und ſeines Geiſtes, a. d. Frz. 8. Halle, Waiſenh. 795. — 9

Tremelius, J. B., Lehrb. d. chriſtkathol. Religion z. öffentl. und häusl. Unterr. in der Glaubens- und Sittenlehre, vorzügl. f. den gemeinen Mann u. ſ. Familie. 2 Thle. 8. Sulzbach, Seidel. 803. — 12

Trenchirkunſt, der geſchickte, die leichte Art die Speiſen zierlich zu zerſchneiden und vorzulegen. 8. Lpz. Junius. (Knobloch.) 751. — 2

Trenchirbuch, ſ. Kochbuch, neues wohleingerichtetes.

Trenchirkunſt, vollkommenſte und neueſte, in einer gedoppelten Anweiſ. m. K. 8. Carlsruhe, Macklot. 769. — 4

— ſ. a. Tranſchirkunſt.

Trendelenburg, A. F., oratio Duci regn. Meckenburgico dicta. 4. Bützow, Berger. 773. — 6

Trendelenburg, J. G., Chrestomathia Flaviana sive loci illustres ex Flavio Josepho delecti et animadvers. illustrati. 8. Lps. Barth. 789. — 12

— **Chrestomathia hexaplaris.** 8. Lübeck, Bohn. (Niemann.) 794. 1 8

— Anfangsgründe der griechiſchen **Sprache.** 8. Lpz. Barth. 806. — 14

— **Vergleichung** d. Vorzüge der deutſchen Sprache, m. d. Vorz. d. latein. und griech. k. gekrönte Preisſchrift. (iſt d. Schriften d. churfürſtl. deutſchen Geſellſchaft in Mannheim 4r Bd.) gr. 8. Mannheim, Schwan und G. 1 8

Trenk, Fr. v. d., Antwort a. d. in franzöſiſcher Sprache erſchienene Schmähſchrift, betitelt: Anmerk. üb. d. Erklär. d. Wiener, Petersburger und Berliner Höfe d. Zergliederd. d. Republik Pohlen betreffend. 8. Aachen. (Coppenrath in Münſter.) 773. — 8

— neue Art zu **beten** ꝛc. 8. Dresden, Gerlach. (Seeger in Leipz.) 768. — 4

— **Gedicht** d. d. Ueberſicht ſeines Schickſals ꝛc. 8. Berlin, Wittig. 797. — 2

— Samml. vermiſchter **Gedichte** in ſeiner Gefangenſchaft geſchr. 8. Frkft. Eßlinger. 768. — 9

— ſämmtliche **Gedichte** u. Schriften. 8 Thle. 8. Wien, Wucherer. 787. 5 8

— d. Schickſal der Frau **Juſtitia,** bey allen Höfen Europens, ein Roman und Gedicht. 8. Brſchwg. Vieweg. 787. — 4

Trenk, Fr. v. d., d. Schickſal d. Frau **Juſtitia.** 2 Thle. 8. Leipz. Graffe. 787. Rthlr. 1 8

— **Leben,** ſ. Leben.

— Verth. ſ. Lebensbeſchreibung gegen die Widerleger. 8. Dresden, Gerlach. 789. — 4

— merkwürdige **Lebensgeſchichte.** 2 Thle. m. K. 8. Lpz. Hinrichs. 811. 1 8

— — dieſ. im Auszuge, e. Leſebuch für die Jugend. 8. Marb. Krieger. 788. — 6

— über die unſichtbare **Leibeigenſchaft** d. Königr. Böhmen. 8. Prag, Schönfeld. 782. — 5

— d. **macedoniſche** Held in wahrer Geſtalt, ein Gedicht. 8. Frkft. (Linke in Leipz. u. Coppenrath in Münſter.) 788. — 5

— **mémoires.** III Vol. av. grav. 8. Strasbourg, Treuttel. et W. 789. 5 —

— d. **Menſchenfreund,** eine Wochenſchrift. 4 Bde. 8. Aachen. 772. 2 —

— contra **Mirabeau,** ob. polit. krit. Beleuchtung d. geheimen Geſchichte des Berliner Hofes. 8. Lpz. Barth. 789. 1 —

— **Monatsſchrift.** 12 Stücke. 8. 792. 4 —

— **Schriften.** 2 Bde. 8. Leipz. Sommer. 799. 2 —

— moraliſche **Schriften.** 3 Theile. 8. Wien, Kurzböck. 786. 2 —

— **Trauergedicht** und Rede bey dem Grabe der großen Maria Thereſia. 8. Ebend. 781. — 5

— letzte **Unterredung** Friedrichs des Großen mit dem Pater Pavian. 8. Brſchwg. Vieweg. 787. — 5

— ſämmtliche **Werke** und Gedichte. 12 Bd. 8. Aachen. 772. — 20

Trenk der Zweyte, oder Geſchichte meiner Entweichung zu Venedig. 8. Wien, Wucherer. 788. — 9

Trenker, A., krit. philoſ. Widerlegung des Brownſchen Syſtems überhaupt, hauptſächlich d. Röſchlaub'ſchen Pathogenie ꝛc. 8. Wien, Pichler. 801. 1 —

Trennung u. Wiedervereinigung, ob. Abſchied beym Ausmarſch d. preuß. Truppen. m. K. 8. Breslau, Buchhändler. 806. — 6

Trentacinquii, Alex., resolutiones iuris practicae. fol. Colln. 708. 5 —

Treutl, Fz., compendium geometriae et algebrae. c. fig. gr. 8. Würzb. Stahel. 778. — 20

— sectiones conicae. c. fig. gr. 8. ibid. 779. — 4

Treſcho, Sch. Fr., üb. d. Nothwendigkeit d. Abendmahl d. Herrn oft zu gebrauchen, e. Geſchenk f. d. eingeſegnete Jugend. 8. Nrnb. Raw. 800. — 6

— **Apologie** ſ. d. bestand. Fortdauer d. wahren Religion. 8. Breslau, Löwe. (Korn d. ält.) 775. — 6

— **Vortheile** e. frühzeit. **Bekanntſchaft** mit d. Tode. 8. Königsb. Hartung. (Unzer.) 774. — 6

— **Briefe** z. neueſten theolog. Literatur. 4 Thle. 8. Berl. Wittmuel. 760–65. 2 —

— u. e. **Briefe** üb. Gegenſtände d. geiſtl. Wiſſenſch. u. theol. Literatur. 4 Thle. 8. Danzig, Wedel. 772. 1 16

— Verſuche im **Denken** u. Empfinden. 8. Königsb. Kanter. 761. — 20

— **Erinnerungswort** auf jeden Tag, als e. Schatzkäſtlein zu gebrauchen. gr. 8. Königsb. Hartung. (Unzer.) 772. — 6

— Religion, Freundſchaft u. Sitten, in einigen **Gedichten.** gr. 8. Ebend. 761. — 10

— üb. d. **Geſchichte** u. Lehre v. d. Auferſteh. des Erlöſers, ein Buch f. d. Oſterzeit d. Chriſten. gr. 8. Lpz. Sommer. 778. 1 16

— **Ermunt.** z. **Glauben** u. z. Heiligung während d. Adventsu. Weihnachtszeit. gr. 8. Danzig. (Jacobaer in Lpz.) 769. — 20

— die Kunſ **glücklich** zu leben, ob. Lebensbidl z. Erbauung abgefaſſ. gr. 8. Königsb. Hartung. (Unzer.) 765. 1 —

— religiöſe **Nebenſtunden.** 2 Bände. 8. Danzig, Fiorke. 777–83. 2 16

— neue religiöſe **Nebenſtunden.** 8. Königsberg, Hartung. (Unzer.) 784. — 12

— 50 **Pfingſtfeſtſprüche,** mit kurz. erbaul. Betracht. für gemeine Chriſten. 8. Nrnb. Raw. 792. — 4

Treſcho, Seb. Fr., Predigten zum praktiſchen Chriſtenthum. 8. Königsb. Hartung. 761. Rthlr. — 5

— chriſtl. Tagebuch z. Privatandacht, in Betracht. Poeſien, Predigten üb. d. Evangelien u. Wiederholung alter Religionslehren auf jeden Tag d. Jahrs. 2 Thle. gr. 8. Ebend. 772. 3 —

— Aufſätze z. häuslichen Selbſterbauung. 8. Frſt. Groß. 788. — 8

— Wiſſenſchaft ſelig u. fröhlich zu ſterben: od. Sterbebibel in Poeſie u. Proſe. 2 Bde. gr. 8. Königsb. Hartung. (Unzer.) 767. 2 —

— Zerſtreuungen a. Koſten d. Natur in Sommerſtunden. 12. Königsb. Kanter. 765. — 10

Treschow, Herm., Tentamen descriptionis cod. vet. aliquot, graec. nov. foederis Mscpt. qui in bibliotheca Caesar. Vindob. asservantur et quorum nunquam antea facta fuit collatio vel plena descriptio etc. c. fig. 8. maj. Copenh. Schubothe. 773. 1 —

Treſchow, N., kurzer Entwurf z. e. Lehre v. d. Kenntniß der Menſchen, od. Anthropologie z. Gebr. b. Vorleſ. 8. Copenhagen, Brummer. 803. — 16

— Vorleſ. üb. die Kantiſche Philoſophie, a. d. Dän. 2 Thle. gr. 8. Copenhag. Schubothe. 798–99. (à 14 gr.) 1 4

Treſenreuther, v. Zulaſſung e. menſchl. Ergötzlichkeiten unter Chriſten, nebſt Unterſuch. e. Sendſchr. wid. d. Auszug. 8. Erfurt, 758. — 5

Treseureuther, I. F., Spec. inaug. iuris Germanici de villis regum Francorum ad capitulare de villis imperat. quod Carolo M. tribuitur illustr. 4. Nrnb. Lechner. 758. — 9

Treseureuther, I. U. Ch., Antiquitates germanicae. 8. Götting. Vandenhöck et R. 761. — 10

— disquisit. iuris Germanici, num heredis institutio caput sit et fundamentum testamenti? 4. Nrnb. Lechner. 759. — 6

— selectarum observationum iuris germanici sylloge. 8. ibid. 761. — 5

— Vita et opuscula collecta, a I. P. Röder. 4. Nrnb. Grattenauer. 745. — 20

Trésor, le, des enfans de dieu, contenant un recueil de 300 passages de l'ecriture St. auxquels on a joint des applications. 16. Halle, Waisenh. Buchhandl. 737. — 6

Treſorſcheine, d. neueſte Produkt d. preuß. Finanzweſens, unparteyiſch beleuchtet v. e. Schleſier. 8. Lpz. Beygang. 806. — 4

Tretian, de, mit d. Geſch. vergleich. Fabellehre d. Alterthums, für Schul. überſ. m. Anmerk. v. G. Köler, m. 12 K. 1r Bd. gr. 8. Frſt. Guilhaumann. 801. 1 16

Treyel, J. St., vollſtänd. Pfalz-Sulzbachiſche Liturgie, für jedes proteſtant. Land brauchbar. gr. 8. Bayreuth, Lübeck. 797. 1 16

Treuer, Gli. Sam., d. Abſtammung des ruſſiſchen und Braunſchweig-Lüneburg. Hauſes. Fol. Wolfenbüttel. 733. — 3

— Anastasis veteris Germani, Germanaeque feminae. 4. Lps. Weygand. 729. — 3

— de comitiis corporis evangelici. 4. Brachw. 727. — 4

— de auctoritate et fide gentium et rerum publicarum, v. d. Credit d. Völker u. Staaten. 4. Lpz. Langenheim. 747. — 4

— Geſchlechtshiſtorie des hochadel. Hauſes v. Munchhauſen, m. e. Anhange häufiger Diplomatum und Urkunden. Fol. Götting. Vandenhöck u. R. 739. 6 —

— de iure statuum imperii circa legatos. 4. Helmſtädt. 750. — 4

— de licentia peregrinandi. 4. Wolfenbuttel, Meissner. 728. — 8

— Unterſuch. d. Urſpr. u. d. Bedeut. d. Märtensmannes. 4. Helmſtädt. (Weygand in Lpz.) 755. — 3

Treuholde Briefe an Eliſen, üb. die e. Dame anſtändigen Kenntniſſe. 3 Hefte. 8. Wien, Camesina. 1 4

— — daſſelbe in 4 Thlen. 8. Wien. (Compt. f. Lit. in Lpz.) 733. 1 10

— — daſſelbe. 2 Thle. 8. Lpz. Barth. 1 4

Treumann, G. F., Aufſätze, vermiſchten Inhalts. 8. Berlin, Nicolai. 798. — 6

Treumann, G. F., Auszug a. d. Bibel, e. Leſebuch f. Schulkinder. 8. Ebend. 789. Rthlr. — 7

— Catechiſationen. 3. Thle. 8. Ebend. (1r 805. 10 gr. 2r 787. 8 gr. 3r 788. 8 gr.) 1 2

— bibliſche Catechiſationen. 8. Ebend. 799. — 18

— neue Catechiſationen üb. bibl. Erzähl. u. Gleichniſſe. 8. Hamburg, Bohn. 795. — 14

— Bemerk. üb. d. Verfahren d. Geiſtlichen. 8. Berl. Nicolai. 799. — 5

— Erklär. d. 5 Hauptſtücke d. Catechism. Lutheri, z. Gebr. der Schulhalter in niedr. Schulen. 8. Ebend. 811. — 5

— — daſſelbe, m. Abänderungen u. Zuſätzen von K. G. G. 8. Freyberg, Craz u. Gerlach. 785. — 4

— üb. Religion, an meine Kinder, a. d. Papieren eines proteſtant. Predigers. 8. Berlin, Rottmann. 792. — 16

— Unterricht in d. chriſtl. Religion nebſt Erläut. 8. Berl. Nicolai. 796. — 1

— Schulbuch zum Gebr. d. Landſchulen. 8. Ebend. 785. — 6

Treutler, P. A., Observationes pathologico-anatomicae auctarium ad helminthologiam humani corporis continentes c. IV. tab. aen. ad naturam pict. 4. maj. Lps. Muller. (Joachim.) 795. 1 —

Treuve, S. M., geiſtl. Gewiſſensrath f. die, welche keinen eigenen haben, a. d. Franz. v. M. A. Wittola. gr. 8. Wien, Trattner. (Tendler.) 771. 1 —

Trevicé, J. C., hypochondriſche Einfälle. gr. 8. Pressburg, Weber. 781. — 6

Treville, de, maximes et instructions sur l'art de tirer des armes. 8. Lps. Hinrichs. 799. — 4

Trevisan, J. C., Pflichten gläubiger Chriſten zur Communionzeit. 12. Frſt. 716. — 6

— geiſtl. Rauchwerk od. Gebetbuch. 8. Ebend. 712. — 12

Trevisan, L. G., guldene Kette der Seligkeit, od. ſchriftmäß. Erklärung d. wicht. Orts Rom. VIII. 28–30. 8. Bremen, Jäger. 740. — 10

— die rechte Geſtalt Chriſti in ſ. Gliedern, od. klare u. einfält. Anweiſ. a. heil. Schr. 8. Bremen, Cramer. 738. — 6

— d. Beruf u. verſch. Zugerpfd. e Abrahams, od. Abhandl. d. 12 u. 13. Cap. d. 1. B. Moſis in 15 Predigten. 8. Ebd. 738. — 10

— Summe d. Weisheit u. Klugheit, od. Predigten üb. das 8te Cap. d. Sprüchwort. Salomon. 8. Ebend. 731. — 10

— Probe d. Glaubens in d. Geduld, a. Hebräer XII. 1 — 14 in 12 Predigten. 8. Ebend. 747. — 12

— Vertheidigung ſ. Predigt wid. C. Neumeiſter. 4. Bremen. 726. — 6

— Wahrheit in Jeſu, üb. die Evangelia. 4. Bremen, Jäger. 730. 1 12

— d. Weg z. Gottſeligkeit, nebſt d. vornehmſt. dazu gehörigen Pflichten in 19 Betracht. üb. ſo viel Texte h. Schr. 8. Bremen, Cramer. 749. — 16

— heilige Wunderwege Gottes, in Erlöſ. ſ. Volks, a. d. Gewalt d. Teufels. 8. Ebend. 728. — 9

Trevisan, Nicol., evangel. Herz- und Kern-Poſtille. 12. Berlin, Rudiger. 719. — 4

Trevisanus, Gfr. Renat., Biologie, oder Philoſophie d. lebenden Natur f. Naturforſcher u. Aerzte. 3 Thle. gr. 8. Göttingen, Rower. 802–5. 1r 2r à 2 Rthlr. 3r 2 Rthlr. 8 gr.) 6 8

— phyſiologiſche Fragmente. 1r Bd. 8. Hannov. Hahn. 797. — 9

— — derſ. 2r Bd. oder neue Unterſuchungen über Nervenreiz, Conſenſus und andere verwandt. Gegenſtände d. organ. Natur. 8. Ebend. 799. — 16

— de emendanda physiologica, dissert. inaug. med. 8. Gott. Dieterich. 796. — 4

Trevisanus, L. C., vom inwendigen Bau der Gewächſe und v. der Saftbewegung in derſelben, mit Kupfern. gr. 8. Ebend. 806. 1 —

Treviranus, L. C., Beyträge z. physiolog. Kenntn. d. Gewächse, mit K. gr. 8. Gött. Dieterich. 810. — Unterſuch. üb. die wicht. Gegenſtände d. Naturwiſſenſchaft u. Medicin. 1r Th. gr. 8. Gött. Römer. 803. Rthlr. 1 —

Trew, Chr. Jac., Beſchreib. der großen amerikaniſchen Aloe. 4. Nürnb. Stein. 727. — 2

— Vertheid. d. Anatomie. 4. Ebend. 729. — 4

— d. im ſchönſten Flor ſtehenden Blumengarten, od. Abbild. der lieblichſten Blumen, mit 43 illumin. Kupf. gr. Fol. Nrnb. Seligmann. (Fr. Campe.) 768. 12 —

— de differentiis quibusdam inter hominem natum et nascendum intercedentibus deque vestigiis divini numinis inde colligendis, cum fig. 4. Nürnb. Monath. 756. — 16

— Apologia et mantissa observationis de cedro libani histor. 4. Nrnb. Stein. 767. — 12

— historia et curatio aneurysmatis Spurii, c. fig. 4. ib. 769. — 10

— Hortus nitidissimus omnem per annum superbiens floribus etc. der im ſchönſten Flor ſtehende Blumengarten, oder Abbildung der lieblichſten Blumen, 3 Bde. mit latein. und deutſcher Beſchreib. mit 190 illum. Kupf. gr. Fol. Nürnberg. Widrmann. 61 8

— tabulae osteologicae seu omnium corporis humani perfecti ossium imagines ad ductum naturae representatae. fol. Nrnb. 767. 13 12

— Plantae rariores quas maximam partem ipso horto domestico coluit, cum icon. vivis color. fol. maj. Nrnb. Felsecker. 763. 6 —

— — rariores, quas ipse in horto domestico coluit. Contin. II. C. Vogel. Decur. I. II. III. cum tab. 30 pict. fol. maj. Nrnb. Campe. 15 —

— — selectae VIII Decad. c. icon. vivis color. fol. maj. Nrnb. Felsecker. 760. 24 —

— supplementum plantae selectae. fol. Lipsiae, Göschen. 790. 6 8

— epistola de vasis linguae salivalibus atque sanguiferis, c. fig. 4. Norimb. 734. — 3

— Abhandl. von ein. Verſchiedenheiten, welche an d. Menſchen vor und nach der Geburt wahrgenommen werden, mit ill. K. 4. Nürnb. Monath u. K. 770. — 20

Treyte, J. G., e. Katechiſationen über religiöſe und moral. Gegenſtände. 8. Lpz. Linke. 800. — 12

Treytorrent, J. J. P. v., zwey medicin. Tractate v. Daſeyn Gottes ꝛc. 8. Lüneburg. 771. — 8

Tribbechovius, Ant., de doctoribus scholasticis et corrupta per eos rerum scientia. 8. Ienae, Bielke. 719. — 8

Tribbechovius, Joh., Gebetbuch. 8. Halle, Waiſenh. Buchh. 711. — 8

— gekreuzigte Liebe, od. Paſſionsandachten. 8. Leipzig. 718. — 4

Tribolet, A., Comment. de Mammarum cura in puerperio. 4. Gött. Broec. 791. — 10

Tribolet, Bernh., gottſel. Betrachtungen üb. den ſterbend. Jeſum. 8. Augsb. 757. — 6

Tribout, J., die aufgehob. Schwierigkeiten d. franz. Sprache für e. Deutſchen, od. les difficultés applanies de la langue françoise p. un allemand. 8. Hamburg, Kratzſch und W. 803. — 12

Trichter, Val., curiöſes Ritter- Reit- Jagd- Fecht- Tanz- und Exercitien-Lexicon ꝛc. gr. 8. Leipzig, Gleditſch. 741. 2 —

— neu ausgefer. Pferdebuch, m. K. 2 Thle. 8. Nürnberg. 747. 1 18

Triduum sacrae solitudinis. 12. Augsburg, Wolf. 733. — 5

Triebel, J. A., de concrementis polyposis. 4. Erlang. Palm. 787. — 6

Triebel, J. Ad., Betracht. über Mittel und Wege, wodurch ein Bergwerkseigenthum zu erlangen ſey. 4. Leipz. Müller. 767. — 4

Triebfeder, über die moral., im Kantiſchen Syſteme. 8. Frankf. Eisenberg. 796. — 4

Triegler, J. G., aſtronom. Curioſitäten, nebſt neuer Kalenderkunſt. 4. Frankf. 705. Rthlr. — 12

Trier, Aug. M., Sammlung e. deutſcher Alterthümer. 8. Coburg. Ahl. 779. — 2

Trier, Joh. Wolfgang, menſchl. Gemüthsbewegungen. 12. Lpz. Hilſcher. 751. — 8

— animadvers. in Hoppii examen institutionum. 12. ibid. 721. — 3

— Fragen v. d. menſchl. Neigungen. 12. Leipzig, Gleditſch. 733. — 5

— animadvers. in Struckii examen iuris feudalis. 12. Lips. Hilscher. 750. — 4

— Einleit. zu der Wappenkunſt, nebſt e. Vorbericht v. d. Heroldswiſſenſchaft, mit Kupf. 8. Ebend. (Comm. für Liter.) 714. 2 —

Trieſch, d. Gebrüder, drey Predigten. 8. Eiſenach, Wittekind. 776. — 6

Trieſnecker, Frz. v. Paula, Samml. aſtronom. Beobachtungen an verſchied. Sternwarten. 4 Hefte. gr. 8. Prag, Widtmann. 809. 2 12

— Ephemerides, v. Ephemerides.

— novae Motuum lunarium tabulae ex observatis fixarum occultationibus castigatae. 8. maj. Vien. Trattner, (Teudler.) 802. — 4

— veränderl. Schickſale dreyer merkwürd. Längenbeſtimmungen von Petin, Amſterdam u. Regensburg, nach d. zuverläſſ. Beobachtungen dargeſtellt u. geprüft. gr. 8. Prag, Widtmann. 805. — 12

— üb. d. Ungewißheit e. aſtronom. Fixpunkte b. d. Entw. ein. Karte v. Perſien u. d. aſiat. Turkey. gr. 8. Ebendaſ. 805. — 12

Trieſt, A. F., Proſpekt e. gründ. Werks: Grundſätze z. Anf. richtiger Bauanſchläge. gr. 8. Berlin, Kunſt- u. Ind. Comt. 808. — 9

— Grundſ. zu Anfert. richt. Bauanſchläge, mit Kpf. gr. 8. 2 Bde. Ebendaſ. 809. (1r 4 Rthlr. 20 gr. 2r 7 Rthlr. 8 gr.) 12 4

mit illum. Kupf. (1r 5 Rthlr. 14 gr. 2r 8 Rthlr. 12 gr.) 14 2

Schrbp. m. ſchw. Kpf. (1r 5 Rthlr. 20 gr. 2r 8 Rthlr. 14 gr.) 14 10

Schrbp. mit ill. Kpf. (1r 6 Rthlr. 14 gr. 2r 9 Rthlr. 16 gr.) 16 6

— Anleit. zu e. holzſpar. raumgewinnenden u. wohlfeilen Conſtruction bey den Scheunen, mit 4 Kupf. gr. 8. Ebend. 809. 1 —

illumin. 1 6

Triewald, M., vom Grundſtoffe, v. Metallen ꝛc. a. d. Schwed. 8. Lpz. Gräff. 795. — 2

Triga librorum rarissimorum iuridicorum, cum praef. N. H. Gundling. 4. Halae, Krug. 727. — 10

Trigland, Iac., dissertationes theologicae et philologicae. 4. Delph. 728. 1 12

Trigonometrie in Tabellen, u. Theorie u. Praxis, m. K. 8. Berlin, Realſchulbchh. 766. — 5

— ebene, mit Anwend. u. Beytr. zur Geſch. derſ. ſ. Pfleiderer.

Triller, Caſp. C., neue u. mit dem Grundtext genau übereinſtimm. Ueberſ. d. neuen Teſtaments. 8. Wunſterd. (Neuger in Halle.) 703. — 12

Triller, Dan. Wilh., poetiſche Betrachtungen üb. verſchiedene a. d. Natur u. Sittenlehre hergenommene Materien. 6 Thle. gr. 8. Hamb. Herold. 750—55. 4 4

— clinotechnia medica antiquaria, sive de diversis aegrotorum lectis etc. c. comment. med. crit. et indice rerum memorabilium. 4. Fref. (B. Fleischer, Lps.) 774. 1 —

Schreibp. 1 12

— neue äſop. Fabeln, worin in gebund. Rede allerhand erbaul. Sittenlehren u. nützl. Lebensregeln vorgetragen werden. gr. 8. Leipz. Herold. 750. — 16

Triller, Dan. Wilh., diätet. Lebensregeln, oder Belehrung, wie es anzufangen, ein hohes Alter zu erreichen. gr 8. Frankf. Fleiſcher. 783. Rthlr. — 5

— Observationes criticae in varios graecos et latinos auctores. 8. Frcf. Varrentrapp et W. 742. 1 8

— Opuscula medica ac medico-philosophica. 3 Vol. 4. Francf. (B. Fleischer, Lips.) 766–72. (I. 1 Rthlr. 20 gr. II. 1 Rthlr. 8 gr. III. 1 Rthlr. 12 gr.) 4 16

— dispensatorium pharmaceuticum, sive thesaurus medicament. tam simplicium, quam compositorum locupletissimus. II Tmi. 4 maj. Frcf. Varrentrapp. 764. 5 12

— succincta comment. de pleuritide eiusq. curat. adj. simul X singularib. pleuriticorum historiis etc. 8. maj. ibid. 760. — 12

— geprüfte Pockeninoculation, e. Gedicht m. Anmerk. 4. Frkf. Fleiſcher. 766. — 16

— ſächſiſcher Prinzenraub, od. d. wohlverdiente Köhler, e. Gedicht in 4 Büchern, m. K. gr. 8. Frkf. Varrentrapp. 763. 1 6

— Abh. vom Seitenſtich u. d. Heilung deſſelben, deutſch m. Zuſ. von J. C. G. Ackermann. 1r Th. gr. 8. Frankf. (Benj. Fleiſcher in Lpz.) 786. — 16

— exercitatio altera ad quendam Suetonii locum in vita Augusti. 4. Frcf. Varrentrapp et W. 751. — 4

— Ehrengedächtniß d. Marie Henriette Triller, geb. Thomä. 8. Hamb. Herold. 754. — 6

— Wittenberg im Feuer d. Belagerung, nebſt Gedichten. 4. Wittenberg, Ahlfeld. 761. — 6

Triller, Joh. Mor., de actionibus per indirectum expedientibus, od. ſonderb. Staatsſtreiche, politi. u. juriſt. Kunſtgriffe. 12. Lpz. Groß. 727. — 10

Trimbach, Kern bibl. Geſchichten neuen Teſtaments. 8. Fulda. Stahel. 780. — 6

Trimmer, Sara, Fabeln u. Geſch. z. Unterr. f. Kinder, a. d. Engl. 8. Zittau, Schöps. 788. — 14

— d. Geſindefreund, ſ. in Romanen.

— Histoires fabuleuses destinées à l'instruction des enfans etc. II Vol. 12. Strasb. Lœrrault. 797. 1 —

— Introduction à la connoissance de la nature à l'usage des jeunes gens, traduit de l'anglois. 8. Dresd. Walther. 801. — 12

— — le même. 8. Düsseldorf, Schreiner. 795. — 12

— — le même, trad. de l'anglois p. Berquin, v. Berquin Oeuvres T. V.

— das Rothkehlchen, e. Geſch. f. Kinder z. Beförder. der Menſchlichkeit gegen Thiere, a. d. Engl. 2 Thle. 8. Frankf. Guilhaumann. 802. (à 9 gr.) — 18

— leichter Unterricht z. Kenntn. d. Natur u. Leſung d. heil. Schrift, a. d. Engl. 8. Zittau, Schöps. 788. — 9

Trimolt, J. G., merkwürd. Beyſpiele z. Kenntn. der Seelenkräfte der Thiere. 8. Frankf. Körner. — 16

Trinius, J. At., Altes u. Neues, zur Erweiterung theol. Kenntniſſe. 1r Bd. 8. Halle, Curt. 771–72. 1 —

— vermiſchte Samml. merkw. Begebenheiten u. Beyſpiele aus d. Geſchichte. 8. Halle, Hendel. 777. — 8

— Beyträge z. e. Geſchichte berühmter Gottesgelehrten. 3 Bde. oder 9 Thle. 8. Lpz. Hilſcher. 751–55. 1 12

— homilet. Bibliothek, oder Ausz. a. Predigten berühmter Gottesgelehrten. 2 Bde. 8. Zelle, Gſellius. 756–63. 2 14

— Freydenkerlexicon, oder Einleit. in d. Geſch. d. Freygeiſter, mit Zugabe. 8. Bernburg, Cörner. 759–65. 1 —

— homilet. Grundriſſe üb. Stellen heil. Schrift aus Leichen- und Caſualpredigten berühmt. Gottesgelehrten geſammi. 8. Zelle, Gſellius. 759. — 18

— — — über Sonn- u. Feſttags-Epiſteln. 2 Thle. 8. Frkf. u. Leipz. Gſellius. 760. 1 8

— Kanzel- und Altarreden. 8. Halle, Hendel. 777. — 16

— de pathopatridalgia sanctorum. 8. Rostock, Bödner. 752. — 2

— Abh. von der Seelenwanderung. 8. Frankf. u. Leipz. Gſellius. 760. — 2

Trinius, J. At., Betracht. üb. e. Sprüchwörter in deren Mißbrauche. 8. Lpz. Hilſcher. 760. Rthlr. — 5

— spec. I. II. theologiae problemat. Carpovianae. 4. Lps. Röse. 765–72. — 16

— theolog. Wörterbuch. 8. Frankfurt u. Leipz. Gſellius. 770. — 14

Trinius, J. J. B., über Accidenzien u. Predigergebühren, eine Herzenserleichter. 8. Halle, Hemmerde und Schw. 803. — 6

— intereſſ. Aufſätze f. Herz und Leben. 8. Lpz. Jacobäer. 799. — 20

— Auswahl religiöſer Unterhaltungen. 1r Th. gr. 8. Halle, Gebauer. 788. — 21

Trinklieder, ſ. Auswahl guter Trinklieder.

Trinkſprüche, neue, für 121 verſchied. Fälle u. Gegenſtände. 12. Berlin, Moritz. (Kunſt- und Induſt. Comtoir.) 810. — 6

— patriotiſche, mit Chören oder Gegenſprüche, Preußens Vaterlandsfreunden gewidmet. 8. Berlin, Maurer. 809. 1 —

Trismosini, Sal., aureum vellus, oder göttl. Schatz- und Kunſtkammer der vortrefflichſten chymiſchen Schriften. 8. Hamb. 708. 2 —

Tristissimam, ad, in Lidei controversiis interrogation. ubi script. est? Catholicor. vera Acatholicor. falsa responsio etc. 8. Vien. Gerold. — 6

Trithemii, Joh., Abhandl. v. Karmeliterorden. 4. Stadtamhof. (Wolf in Augsb.) 747. — 20

— Unterr. wie ein Prieſter wohlanſt. leben ſoll. 8. Münſter, Perrenon. (Aſchendorff.) 780. — 4

— Steganographia Salomonis locupletata c. augmento Heidel. c. fig. 4. Nrnb. 721. — 12

Trithemii de Sponheim, güldn. Kleinod oder Schatzkäſtlein, a. d. Latein. von F. V. Valentino ꝛc. 8. Lpz. Kummer. 782. — 7

Tritſchler, G. H., der vertheid. Titel e. Doctoris theologiae wider Weigel und Edelmann. 4. Stuttgart, Metzler. 752. — 3

— Abhandl. vom Recht e. kathol. Landesherren in Religionsſachen proteſtantiſcher Unterthanen. 8. Ulm, Bartholomäi. 753. — 6

Trittermann, F., Mittel und Vorſchläge, wodurch dem in unſern Tagen ſo ſehr überhand nehmenden Kindermord vorgebeugt wird ꝛc. 8. Düſſeldorf, Schreiner. 806. — 16

Triumphi Ecclesiae militantis, sive Deo amabilium Martyrum gloriosa pro Christi fide Certamina, prout in Ecclesiis S. Stephani, Rotundi, Nicolai, Criciniani, pictoris manu visuntur depicta et aen. typ. accur. express. fol. Rom. (Class, Heilbronn.) 766. 2 8

Triumph der ſchönen Gartenkunſt, od. maleriſche Anſichten von neuen muſterhaften Gartenparthien z. Veredlung d. Geſchmacks und zu Vercherung d. Ideen f. Natur- u. Gartenfreunde, die mit Kunſtliebe Anlagen ausführen wollen, v. J. G. Böttger, mit Kupf. 3 Hefte. 4. Leipzig, Joachim. 804. 9 —

— d., des neuen Dresdner Geſangbuchs. 8. Lpz. Martini. 804. — 6

— hermetiſcher. 8. Wien, Krauß. 765. — 10

— der Kosmokratie, Fürſtenmacht und Aufklär. üb. die Prieſterherrſchaft und Barbarey früh. Jahrhunderte, herbeygeführt durch die Erfindung des Schießpulvers und Einricht. ſtehender Heere (von Paſſauer.) 8. Lpz. (Stage in Augsb.) 809. — 14

— d. Philoſophie im 18ten Jahrh. 2 Thle. gr. 8. Frankf. Hermann. 803. 4 16

— — daſſ. 2 Thle. gr. 8. Augsb. Bolling. 804. 2 8

— d., d. chriſtl. Religion z. vollen Beſchämung aller ihrer Feinde. 3 Thle. gr. 8. Grätz, Ferſtl. 790. 2 —

— d. chriſtl. Religion üb. das menſchl. Herz. 8. Lpz. Breitkopf u. H. 779. — 12

Triumph, d., d. Schädellehre an d. Elbe, in e. Briefe an einen Freund dargest. v. e. bewund. Augenzeugen. 8. Hamburg, Nestler. 806. Rthlr. — 5

— ſchleſiſcher, oder Beſchr. der Huldigung zu Breslau ꝛc. 2 Thle. 4. Breslau, W. G. Korn. 742. — 20

— d. Wahrheit, woran ein Mann Theil nahm, den keine Verfolgung zurückhielt. 8. Leipzig. (Graffe in Weißenfels.) 803. — 12

— des Witzes u. der Laune, ein Mittel zur Aufheiterung ꝛc. 15 Hefte in 5 Bänden. 8. Wien, Wucherer. (d. Bd. 5 Rthl. 8 gr.) 10 —

— d. deutſchen Witzes, ſ. C. F. T. Voigt.

Triumphwagen, d., d. Vitriols, od. Beſchr. dieſes Subjekts d. Alchymie. 8. Frankf. Fleiſcher. (Sommer in Leipzig.) 771. — 5

Trivolet, A., Sorgfalt f. die Brüſte junger Frauen, ſowohl in Rückſicht ihrer Erhaltung als Verſchönerung, mit Kupf. 8. Lpz. Baumgärtner. 796. — 6

Schrbp. — 20

Trnka, J. Joſ., Pflicht e. Wirthſchaftsbeamten. 8. Dresd. Walther. 771. — 8

Trnka, Wenzel de Krzowitz, commentarius de diabete. 8. Vien. Bernardi. 778. — 9

— Geſchichte d. engl. Krankheit, enth. d. Beobachtungen all. Jahrh., aus dem Latein. mit Anmerk. gr. 8. Leipz. Böhme. 789. 1 —

— — des bektiſchen Fiebers, welche alle von jeher gemachte medicin. Bemerk. enthält, a. d. Latein. 8. Leipzig, Haug. (Barth.) 784. — 20

— — der Wechſelfieber, od. Samml. der vornehmſt. medic. Beobacht. u. Erfind. z. Erläut. u. Cur d. Wechſelfieber, a. d. Latein. 12 Band. 8. Helmſtädt, Kuhnlin. (Fleckiſen.) 781. — 18

— — des ſchwarzen Staars, überſ. von G. P. Mogalla. 1r Th. gr. 8. Breslau, Löwe. (Korn d. ä.) 795. — 18

— Abh. üb. die Hämorrhoidalkrankheit, aus dem Lat. von E. G. Knebel. 2 Bde. u. Anh. 8. Breslau, Korn d. ä. 798—99. (1r 2r 1 Rthlr. d. Anh. 18 gr.) 1 18

— historia amauroseos omnis aevi observata medica cont. II Tomi. 8. maj. Viennae, Graeffer. (Sommer, Lipsiae.) 781. 1 8

— — cardialgiae omnis aevi observata medica continens. 8. maj. Vien. Hörling. (Camesina.) 785. — 20

— — cophoseos et baryecoiae. 8. Vien. Bernardi. 778. — 15

— — febris hecticae omnis aevi observata medica continens. 8. maj. Vien. Graeffer. (Sommer, Lips.) 785. 1 —

— — febrium intermitt. omnis aevi observata cont. Vol. I. 8. maj. Vien. Ghelen. 775. 1 8

— — haemorrhoidum omnis aevi observata medica continens, operis posthumi ed. cur. F. Schraud. 3 Vol. 8. maj. Vien. Wappler et Beck. 794–95. (I. 1 Rthlr. 4 gr. II. 1 Rthlr. 8 gr. III. 16 gr.) 3 4

— — leucorrhoeae, omnis aevi observata medica continens. 8. maj. Viennae, Graeffer. (Sommer, Lips.) 781. — 18

— — ophthalmiae, omnis aevi observata medica cont. 8. ibid. 783. 1 12

— — Rachitidis, omnis aevi observat. med. cont. 8. ibid. 787. 1 —

— — tympanitidis omnis aevi observata medica continens. 8. maj. Vien. Hörling. (Camesina.) 788. — 20

— Abhandl. üb. d. Magenweh, worin alle bisher bekannt gemachte Beobachtungen enth. ſind. gr. 8. Leipz. Kummer. 788. 1 —

— commentarius de tetano. 8. Vien. Blumauer. 777. 1 2

Troca, Mich. Abr., Bibliotheca Polonica Poetica. 2 Vol. 8. Lips. Breitkopf et H. 728–31. (I. 1 Rthlr. 8 gr. II. 12 gr.) 1 20

Tröbler-, od. Tändlerweſen, üb. das, in München, z. Behuf ein. Tröblerreglements verfaßt. 8. München, Strobl. 792. Rthlr. — 4

Trogalien, zur Verbannung d. Xenien. 8. Halle, Renger. 797. — 9

Troja, M., Verſuch üb. d. Anwachs neuer, durch Krankheiten zerſtörter Knochen, a. d. Latein. von Kühn, mit 6 K. 8. Strasburg, Konig. 790. — 12

— über die Krankheiten d. Nieren, der Harnblaſe u. d. übrig. beſtimmt. Theile, a. d. Ital. 8. Leipz. Weygand. 788. — 14

Troiers, Martin von, Hinrichtung zu Breslau d. 25. Februar 1803. nebſt Nachr. v. ſeinen früheren Schickſalen u. Verbrechen, m. K. 8. Breslau, Schall. 803. — 6

Troil, U. von, Briefe von ſeiner Reiſe nach Island, a. d. Schwed. 8. Upſala, Swederus. 779. 1 12

— Reiſe durch Island, ſ. Bibliothek der neueſten Reiſebeſchreib. 2r.

Troilo, Fr. Fd., orientaliſche Reiſebeſchreibung. 8. Dresden, Gröll. 753. — 16

Tröltſch, Joh. Fr. v., Anmerk. u. Abhandl. in verſchied. Theilen d. Rechtsgelahrheit. 2 Thle. 8. Nordling. Beck. 775–77. — 20

Tröltſch, Karl Wilh. v., Verſuch einer Entwickelung der Grundſätze, nach welchen die rechtl. Fortdauer d. Völkerverträge zu beurtheilen iſt. 8. Landsh. Thomann. 808. — 12

Tröltſch, W. Dn. v., Etwas z. heilſam. Andenken in d. merkwürdig. Zeitraume v. 1770—75. gr. 8. Nordlingen, Beck. 774. — 8

Tromm, Abr., concordantiae graecae Veteris Testamenti versionis 70 interpretum. II Vol. fol. Amsterdam. Wetstein. 718. 13 —

Trommelſchlagen, über das, nebſt ein. Stücken für die Trommel. gr. 8. Berlin, Maydorf. 801. — 6

Trommler, K. H., Samml. zur Geſchichte des alten heidniſchen Vogtlandes. 8. Leipz. Sommer. 767. — 8

— Abbild. d. Jacobitiſchen u. Coptiſchen Kirche, mit Urkund. 8. Jena, Ritter. 749. — 5

— de Polonis latine doctis diatribe. 8. maj. Dresd. Gröll. 776. — 6

Trommlitz, J. G., kurze Abhandl. vom Flötenſpielen. 8. Leipz. Breitkopf u. H. 786. — 5

— ausführl. u. gründl. Unterr. die Flöte zu ſpielen. gr. 4. Leipzig, Böhme. 791. 2 16

Schreibp. 3 12

— üb. die Flöte mit mehreren Klappen, deren Anwend. u. Nutzen, als 2r Thl. d. ausführl. Unterr. gr. 4. Ebend. 800. 1 12

Trommsdorff, Hieron. Jac., das Einmaleins od. d. erſte Unterricht im Rechnen. 8. Rudolſt. Kluger. 784. — 6

Trommsdorff, Joh. Barthol. u. Ch. F. Buchholz, zwey chem. Abhandlungen als chem. Unterſuch. e. Foſſilien u. Verſuche z. endl. Berichtig. der Bereit. des Zinnobers auf d. ſogenannten naſſen Wege. gr. 8. Erfurt, Beyer u. M. 801. — 9

— Annalen d. Fortſchritte ꝛc. ſ. Annalen d. Fortſchr.

— Apothekerſchule, od. Verſuch ein. tabellar. Darſtell. der geſammt. Pharmacie, z. Gebrauch b. Unterricht u. z. Vorbereit. f. d., welche ſich ein. Examen unterwerfen wollen. gr. Fol. Erfurt, Hennings. 810. 2 —

— pract. Arzneybuch für Aerzte, Wundärzte u. Apotheker, a. d. Franz. des van Mons, m. Anmerk. u. Zuſätzen u. doppelt. Register. 8. Ebend. 802. 1 4

— chem. Zerglied. d. ſtinkend. Aſands od. ſogenannt. Teufels-Dreks. gr. 4. Erfurt, Keyſer. 789. — 8

— allgem. chemiſche Bibliothek des 19ten Jahrh. 9 Stck. gr. 8. Erfurt, Hennings. 801–5. (I—V. à 20 gr. VI—IX. à 16 gr.) 6 20

Trommsdorff, Joh. Barthol., ſyſtematiſches Handbuch d. geſammten Chemie zur Erleicht. d. Selbſtſtudiums der Wiſſenſchaften. 8 Bde. gr. 8. Ebend. 805–7. (I. 2 Rthlr. 16 gr. II. 2 Rthlr. 8 gr. III. 1 Rthlr. 12 gr. IV. 2 Rthlr. 16 gr. V. 1 Rthlr. VI. 1 Rthlr. 12 gr. VII. 2 Rthlr. 12 gr. VIII. enth. das Suppl. 1 Rthlr. 4 gr.) Rthlr. 15 8

— die Chemie im Felde der Erfahrung, iſt d. vorhergehende.

— Ueberſ. d. wicht. Entdeck. in d. Chemie. gr. Fol. Weimar, Hoffmann. 792. — 4

— Verſuch ein. Geſch. der Chemie. 8. Erfurt, Hennings. 806. 1 20

— Lehrbuch der pharmacent. Experimentalchemie n. d. Syſtemen Lavoiſiers, Chaptals ꝛc., mit d. neueſt. Entdeck. vermehrt. gr. 8. Hamburg, Vollmer. 803. 1 12

— Geſch. des Galvanismus. gr. 8. Erfurt, Hennings. 808. 1 —

— Gartenbuch für Aerzte u. Apotheker zum Nutzen u. Vergnügen. 8. Ebend. 809. 1 —

— Tabelle über alle bis jetzt bekannte Gasarten, ihre Kennzeichen u. Eigenſchaften ꝛc. gr. 8. Weimar, Hoffmann, 804. — 8

— Handbuch d. gemeinnützigſten Kenntniſſe, ein Handbuch f. jeden Bürger. 2 Bde. 8. Hamb. Vollmer. 799. 2 —

— Journal der Pharmacie für Aerzte u. Apotheker. 1r—19r Bd. (d. Bd. à 2 Stck.) m. Kpf. gr. 8. Leipz. Cruſius. (F. C. W. Vogel.) 795–810. (I. 1. 18 gr. I. 2. 16 gr. II. 1. 12 gr. II. 2. 18 gr. III. 1. 20 gr. III. 2. u. IV. 1. à 1 Rthlr. IV. 2. 18 gr. V. 1. 16 gr. V. 2. u. VI. 1. à 1 Rthlr. VI. 2. 1 Rthlr. 4 gr. VII. 1. 2. 1 Rthlr. 18 gr. VIII. 1. 1 Rthlr. 12 gr. VIII. 2. 1 Rthlr. IX. 1. 2. à 1 Rthlr. 4 gr. X. 1. 21 gr. X. 2. u. XI. 1. à 1 Rthlr. 4 gr. XI. 2. 20 gr. XII. 1. 1 Rthlr. XII. 2. 1 Rthlr. 4 gr. XIII. 1. 1 Rthlr. 6 gr. XIII. 2. 1 Rthlr. 8 gr. XIV. 1. 1 Rthlr. 4 gr. XIV. 2. 1 Rthlr. 6 gr. XV. enth. d. Regiſter über die erſt. 14 Bände, ausgearb. von J. W. Roblich. 1 Rthlr. 16 gr. XVI. 1. 1 Rthlr. 4 gr. XVI. 2. 1 Rthlr. 12 gr. XVII. 1. 1 Rthlr. 16 gr. XVII. 2. 1 Rthlr. 8 gr. XVIII. 1. 1 Rthlr. 12 gr. XVIII. 2. 1 Rthlr. 4 gr. XIX. 1. 1 Rthlr. 6 gr. XIX. 2. 1 Rthlr. 4 gr.) 40 5

— Kalopiſtria, od. die Kunſt d. Toilette f. die elegante Welt ꝛc. 8. Erfurt, Hennings. 805. 1 4

— pharmatologiſches Lexicon f. Aerzte, Wundärzte, Apotheker, Thierärzte u. Oekonomen. 3 Bde. mit Zuſätz. gr. 8. Hambg. Vollmer. 802. (I. II. nebſt Zuſätz. 5 Rthlr. 18 gr. III. 1 Rthlr. 18 gr.) 7 12

— — Zuſätze, Erläut. u. Verbeſſ. hierzu f. die Beſitzer der 1ſten Aufl. d. in 2n Bdes beſond. abgedr. gr. 8. Ebend. 802. — 22

— Tabelle üb. die ſämmtl. Luftarten. Fol. Weim. Hoffmann. 799. — 4

— Monatsſchrift zur Aufklärung f. d. Bürger u. Landmann für d. Jahr 1796. 12 Hefte. 8. Hamburg, Vollmer. 796. 2 —

— Nomenclaturtafel n. d. neuen preuß. Pharmacopöe zur leicht. Verwandlung der alt. Namen in d. neuern u. umgekehrt. gr. Fol. Erfurt, Hennings. 806. — 6

— ſyſtemat. Handbuch d. Pharmacie, für angeh. Aerzte u. Apotheker. 8. Erfurt, Keyſer. 792. — 18

— neue Pharmacopöe, d. gegenwärt. Zuſtände der Arzneykunde und Pharmacie angemeſſen, nebſt ein. Anhange, welcher die franz. Militär-Pharmacopöe enth. gr. 8. Erfurt, Hennings. 808. 1 8

— chemiſches Probircabinet, od. Nachr. von dem Gebrauche und den Eigenſchaften d. Reagentien. 8. Ebendaſ. 806. — 8

— Verſuch ein. prakt. Handbuchs üb. die Queckſilber-Präparate u. d. Anweiſ. in Krankheiten. gr. 8. Jena. (Bruder in Leipz.) 808. — 16

Trommsdorff, Joh. Barthol., über das Quellwaſſer im Dreienbrunnen, ſ. A. A. Hoffmann üb. d. Hopfen.

— chemiſche Receptirkunſt, od. Taſchenbuch für prakt. Aerzte ꝛc. 8. Erfurt, Beyer u. M. 807. Rthlr. 1 —

— allgem. verſtändl. Anleit. zu ein. einfach. u. leicht. Art Salpeter zu bereiten. 8. Erfurt, Rudolphi. (Hennings.) 802. — 8

— allgem. Ueberſ. der einfach. u. zuſammengeſ. Salze, in 4 Tab. gr. 4. Weimar, Hoffmann. 789. — 8

— Darſtell. d. Säuren, Alkalien, Erden u. Metalle, ihr. Verbind. zu Salzen u. ihr. Wahlverwandtſch. nach Berthollets u. Bergmanns Affinitätslehre in 13 Taf. gr. Fol. Erfurt, Hennings. 806. 1 12

— Taſchenbuch für Aerzte, Chemiker u. Pharmaceutiker, a. d. J. 1803. 4. 5. mit K. 8. Ebend. (I. 1 Rthlr. 12 gr. II. 1 Rthlr. III. 16 gr.) 3 4

— Handbuch der pharmacevt. Waarenkunde, nebſt ein. Anleit. z. Prüf. d. ſämmtl. pharmacevt. Präparate f. Aerzte, Apotheker u. Droguiſten. gr. 8. Ebend. 806. 5 —

— allgem. pharmacevt. chem. Wörterbuch, od. Entwickel. aller in die Pharmacie u. Chemie vorkomm. Lehren, Begriffe, Geräthſchaften ꝛc. für Aerzte, Apotheker u. Chemiker, m. K. (hat a. d. Titel: die Apothekerkunſt in ihrem ganzen Umfange nach alphabet. Ordnung.) 1r — 5r Band. 1ſte Abthl. 805 — 10. (I. 1. 2 Rthlr. I. 2. 1 Rthlr. 16 gr. II. 1. 1 Rthlr. 16 gr. II. 2. 1 Rthlr. 12 gr. III. 1. 1 Rthlr. 16 gr.) 8 12

Trommsdorff, Ioh. Sam., Theologiae res ſelectiſſimae ad Theologiam revelatam, poſitivam, polemicam etc. 8. Hannov. Helwing. 760. — 5

Trompeten u. Pauken, od. K. Channets Reiſe in d. Elyſiſchen Gefilde. 8. Eiſenach, Wittekind. 801. — 16

Tronchin, Theod., de colica pictorum. 8. Amsterdam. 758. — 6

— — idem liber, ed. I. C. T. Seidegel. 8. maj. Gotting. Dieterich. 771. — 8

Thronſon, du, ſ. Coudraye.

Trouswyk, van, et Krayenhaſſt, Application de l'Electricité à la phyſique et à la médecine. gr. 4. Strasb. Acad. Buchhdl. 788. 4 6

Trophäen d. ſchönen Geſchlechts. 8. Tüb. Heerbrand. 791. 1 12

Troppanegger, C. C., deciſiones üb. 70 rare casus, ſonderlich de lethalite vulnerum. 4. Dresd. Hilſcher. 753. — 12

Troppe, J. F., Lob- u. Sittenreden. gr. 8. Brünn, Gaſtl. 790. — 16

Tropper, Ioh., tractatus duo, in quib. impedim. Matrimonii contractum impedientia et dirim. explanantur. 8. München, Lentner. 75[illegible]. — 16

Tropponegro, C. L., Verſuch ein. Einleit. in die Wechſelwiſſenſchaft. 8. München, Strobl. (Fleiſchmann, a. Göthe in Leipz.) 779. — 8

Troſchel, Dm. Ph., potsdam'ſche Abſchieds- u. berliniſche Antrittspredigt. gr. 8. Berlin, Eisfeld. 777. — 5

— 12 Predigten. gr. 8. Berlin, Lange. 782. — 16

Troſchel, G. Ph. J., daß alle Gebote Gottes lauter Wohlthaten in ſich faſſen. 8. Halle, Waiſenh. Bibl. 7[illegible]. — 5

Troſchel, Jac. Elias, Gedächtnißpredigt a. W. A. Teller, nebſt d. Biographie, a. ſein. handſchriftl. Nachr. gr. 8. Berlin, Nicolai. 805. — 8

— Lazarus von Bethanien, od. Betracht. über Krankheit, Sterblichkeit ꝛc. gr. 8. Berlin, Himburg. 799. 1 12

Engl. Pap. 1 20

— Predigt z. Gedächtn. der verwittw. Prinzeſſin v. Preußen. gr. 8. Frankf. Strauß. 780. — 4

— chriſtl. Predigten. gr. 8. Züllichau. (Frommann in Jena.) 769. — 12

— 3 Predigten zur Beförder. chriſtlich. Vaterlandsliebe. gr. 8. Jena, Stahl. 793. — 4

Troſchel, Jac. Elias, Reiſe von Berlin üb. Breslau u. d. ſchleſ. Gebirge. 8. Berlin, Mylius. 784. Rthlr. — 9
— Entwurf z. Unterr. in d. chriſtl. Religion. 8. Berlin, Realſchulbuchhdl. 781. — 5
— üb. den Zweck u. Werth der feyerl. Einweihung z. Chriſtenthum durch d. Taufe. 8. Berlin, Maurer. 802. — 5
— Vernunftgründe für die Unſterblichkeit der Seele u. üb. d. Selbſtmord. 8. Berlin, Himburg. 799. — 6
— d. Waſſertaufe d. Chriſten, ein Geſetz Chriſti u. kein willkührl. Gebrauch. 8. Berl. Realſchulbdl. 774. — 9
Troſiener, J. C., üb. die Taubheit u. ihre Heilung mittelſt d. Durchſtechung d. Trommelfells. gr. 8. Berl. Maurer. 807. — 6
Trosne, le, Lehrbegriff d. Staatsordnung, od. Entwickel. d. von D. F. Quesnay erfund. phyſiokrat. Regierungs- u. Staatswirthſchafts-Syſtem, a. d. Franz. mit ein. Regiſt. von W. Ch. A. Wichmann. gr. 8. Wien, Camesina. 780. 1 4
— die Staatsordnung u. d. Staatsintereſſe, a. d. Frz. 2 Bde. gr. 8. Lpz. Jacobäer. 780. 2 —
Troſt, herzerquickender, a. d. geſunden Vernunft u. der göttlich. Offenbarung wid. Unfälle. 8. Hof, Vierling. 738. — 6
— alter Jungfern, die nicht ſogleich an Mann kommen können, mögen od. wollen. 8. Leipz. Junius. (Gnobloch.) 758. — 4
Troſt, F. X., Erbſteuer-Patent ꝛc. 8. Grätz, Ferſtel. 802. — 4
Troſt, J. A., Frühlehren über alle ſonn- u. feyertägl. Evangelien d. ganzen Jahres. 3 Thle. 8. Wien, Rehm. 794. 2 —
— Verſuch eines ſyſtemat. Religionsunterrichts nach d. in den K. K. Staaten eingeführten Normalkatechism. 4 Bde. 8. Ebend. 791. 3 8
Troſt, Patr., kleiner Beytrag zur Entomologie ꝛc. gr. 8. Erlangen, Palm. 801. — 5
Troſt: Einſamkeit, alte u. neue Sagen u. Wahrſagungen, Geſchichten u. Gedichte, herausgeg. von L. A. v. Arnim, (hatte ſonſt d. Titel: Zeitung f. Einſiedler) m. K. gr. 4. Heidelb. Mohr u. Z. 808. 2 —
Troſtgründe d. Chriſten in d. Einſamkeit bey d. Tode naher Freunde. 8. Stuttgart, Metzler. 774. — 6
— für die kathol. Chriſten in Frankreich, a. d. Franz. 8. Frankfurt, Gebhard u. K. 800. — 5
— d. Vernunft u. Religion bey d. Widerwärtigkeiten des Lebens. 2 Thle. 8. Leipzig, Hilſcher. (Comt. f. Lit.) 774. 1 —
Troſtquelle, geiſterquickende, aus d. Worte Gottes, in Betracht. u. Andacht. 8. Leipz. Gollner. 754. — 9
Troſtſchrift für Mädchen, welche längſt verheirathet zu ſeyn wünſchen. 8. Brünn, Mangold. 779. — 6
— für Mädchen ꝛc. 8. Cöln, Fabricius. 783. — 18
Troſtſchriften z. Aufrichtung für Leidende, die über den Tod ihrer Gatten, Kinder u. Freunde trauern. Ein Buch f. Familien. 1r Thl. 8. Halle, Gebauer. 785. — 18
— — deſſ. 2r Thl. für die, ſo über d. Tod ihrer Geliebten trauern od. ſonſt Troſt bedürfen. Ein Buch f. Familien. 8. Ebend. 789. — 18
Tröſtung f. d. Bürger, ein Projekt, das ehemal. Glück d. Staaten durch ein Fiat d. Monarchen wieder hervor zu rufen. 8. Prag, Gerle. 782. — 7
Trott, üb. Veredlung inländ. Schaafzucht u. Wolle. gr. 8. Erfurt, Beyer u. M. 804. — 4
Trott, G. F., der Flachsbau u. die Bearbeit. dieſer ſo wichtig. Manufakturpflanze bis zum Spinnen. 8. Frankf. Jäger. 794. — 8
Trotter, l'Utile é il dilettevole a comodo degli amatori d'una lettura instruttiva ed amena al avvantaggio dei novelli coltivatori della ling. italiana etc. 8. Graetz, Tusch. 805. 1 8

Trotter, Th., medicina nautica, ein Verſuch über die Krankheiten der Seeleute, a. d. Engl. von D. C. Werner, mit Hufelands Vorrede. 8. Erfurt, Hennings. 798. Rthlr. — 18
— neue Bemerk. üb. den Scorbut, a. d. Engl. von Ch. F. Michaelis. 8. Leipz. Cruſius. (J. C. W. Vogel.) 787. — 6
Trotula de curandis affectionibus mulierum ante, in et post partum, acced. Kornmanni libellus de virginitatis jure. 8. Lips. Büschel. 778. — 16
Trotz, Abr. Mich., Bibliotheca polono-practica. II T. 8. Lips. Gleditsch. 728-31. 1 22
— polniſch. deutſch. u. franzöſiſches Wörterbuch. 4 Bde. gr. 8. Ebend. 806-7. (I. II. franz.-deutſch-poln. W. B. I. 4 Rthl. II. 4 Rthlr. 16 gr. III. polniſch-deutſch-franz. W. B. 4 Rthlr. IV. Zupełny niemiecki y polski Mownik, od. deutſch-polniſches Wörterb. 5 Rthlr. 8 gr.) 16 —
Trotzkopf, der, eine Wochenſchrift. 2 Thle. 8. Quedlinb. Reußner. (Ernſt.) 766. 1 —
Trowell, Sam., Anleit. f. ein. Landmann, od. neue Abhandl. von d. Ackerbau, verm. von W. Ellis, a. d. Engl. 8. Leipzig, Hilſcher. 750. — 10
Trorier, J. P. V., Elemente d. Biſophie. 8. Augsburg. (Feind in Leipz.) 808. — 18
— Grundriß d. Theorie der Medicin. gr. 8. Wien, Camesina. 805. 1 20
— Ideen z. Grundlage d. Noſologie u. Therapie. 8. Jena, Akadem. Buchhdl. 805. — 14
— üb. d. Leben u. ſein Problem. 8. Götting. Dankwerts. 806. — 4
— Verſuche in d. organiſchen Phyſik. 8. Jena, Akadem. Buchhdl. 804. 1 16
Trsztyanszky, Joh. Bapt., topographia magni regni Hungariae olim a M. Bombardio conscripta. fol. Vien. 757. 3 8
Trublet, Gedanken üb. verſchied. Sachen, welche z. Gelehrſamkeit u. Sittenlehre gehören, a. d. Franz. von C. M. Steinwehr. 8. Greifswald, Weitbrecht. 744. — 20
— Verſuche über verſchiedene Gegenſtände der Sittenlehre u. Gelehrſamkeit, a. d. Franzöſiſchen. 4. Bde. gr. 8. Berlin, Mylius. 765. 2 12
Trübswetter, A. v., Vorſchlag bürgerliche Gebäude, mittelſt hierzu erfundenen Ziegeln durch Terraſſen vor Feuer zu bewahren. 8. Wien, Krauß (Sammer) 786. — 11
Trucheman, od. deutſcher u. franz. Dollmetſcher mit der Ausſprache. 12. Lüneb. Herold u. B. 807. — 5
— oder ſpaniſcher, franz. und deutſcher Dollmetſcher. 8. Freyb. Craz u. G. 807. — 4
Trümmer, d. entdeckten, d. Bauherrnloge, v. J. G. v. B. m. K. gr. 8. Berlin, Schöne. 794. — 22
Trumpf, H. F., über die Wechſelfieber u. ihre Heilart, mit Bemerk. üb. d. Behandlung dieſer Krankheiten in den Militairhoſpitälern. gr. 8. Wien, Alo. Doll. 810. — 9
— über d. Mißbrauch d. Salben, nebſt Anleit. Wunden zu heilen. gr. 8. Heidelb. Mohr u. Z. — 4
Trumpi, Ch., neuere Glarner Chronik, m. K. 8. Winterthur, Steiner. 770. 1 6
— Predigten, bey außerordentl. Gelegenheiten gehalten. 8. Zürich, Orell. 781. — 4
Trunecack, A., paragoge de geometrica angulorum trisectione resolutionis propositi problematis etc. 8. maj. Pisonii, Weber (Gräff in Lpz.) 794. 1 —
— — id. lib. II Tom. 8. Posoni (Eggenberger in Pest) 795. 1 6
Trunk, J. J., ſyſtemat. prakt. Forſtcatechismus. gr. 8. Frkf. Eslinger. 799. — 18
— neues vollſtänd. Forſtlehrbuch, oder ſyſtemat. Grundſätze d. Forſtrechts. gr. 8. Ebend. 789. 2 —
— prakt. Forſttabellen zu beſſerer Deutlichkeit des Forſtlehrbuchs. Fol. Ebend. 789. — 18
— prakt. Forſttabellen. Fol. Heidelberg, Gutmann. 808. — 16

Trunk, J. J., neuer Plan z. Revolution in d. Forstökonomie-Verwaltung. gr. 8. Frkf. Eßlinger. Athlr. — 8
— Jus caesaris in discensu trium collegiorum in comitiis c. exerc. jur. publ. 4. Wetzlar, Winkler. 785. — 4
— d. vortheilhafte Art d. Laubwaldungen zu behandeln. 8. Frkf. Simon. 803. — 6
— v. d. Vortheilen des Tabaksbaues in Deutschland und Frankreich. 8. Ebend. 803. — 12
Trunk, P., Religionsklage. 2 Thle. 8. Mannheim, Bender. 781. — 8
Trusheim, J. J., Ordnung d. Heils z. Gebrauch der Confirmirenden. 8. Lpz. Hilscher. 765. — 4
Trusler, I., Principles of politeness and of Knowing the World, ein engl. Lesebuch f. Schulen u. z. Selbstunterricht, für junge Leute beyderley Geschlechts, mit kurzen Noten, grammat. Anmerk. und e. vollständ. Wörterbuch, bearbeitet v. J. B. Frise. 8. Altona, Hammerich. 801. 1 —
— Principles of Politeness, and of Knowing the World, in two Parts. 8. Berlin, Mylius. 784. — 12
— Anfangsgründe der feinen Lebensart u. Weltkenntniß, z. Unterricht f. d. Jugend u. z. Beherzigung. f. Erwachsene, a. d. Engl. v. K. Ph. Moritz, umgearbeitet u. mit Zusätzen v. A. Rode. 8. Ebend. 799. — 18
Truslew, N., Flora, eine Samml. v. 24 nach der Natur gezeichn. Blumen. 8. Copenh. Bonnier. 809. 1 8
— Abbildung aller Arten Schiffe in fast allen mögl. Stellungen z. See. 18–46 Heft. m. ill. K. 4. Ebend. 810. 8 —
Tryphiodori, Ilii Excidium, e. G. H. Schäfer. fol. maj. Lips. Tauchnitz. 809. 7 12
Tryst, Adolph., Anleit. z. d. Verrichtung d. Huissier in Civilsachen ꝛc. 1te Abthl. 8. Düsseld. Hofbuchhdl. 810. — 12
Trzebitzky, physikal. ökonom. Bemerk. über die sich so sehr verbreitete Trocknis d. Nadelwaldungen, nebst Vorbauung d. Hülfsmittel dawider, mit 3 illum. K. gr. 8. Prag, Herrl. 810. — 12
Tschammer, v., u. H. G. Osten, geistl. u. weltl. Gedichte. 8. Breslau, Seidel. 759. — 8
Tscharner, Beat. R., Geschichte d. Eidsgenossen. 2 Thle. 8. Zürich, Geßner. 784–89. 1 —
— Historie d. Stadt Bern. 2 Thle. gr. 8. Bern, Typogr. Soc. 765 — 66. 1 8
Tscharner, J. B. v., Darstellung d. Rechtsame d. Republik Graubündten über Veltlin u. Cleven. 8. Chur, Otto. 789. — 12
— Lobrede auf A. v. Haller, deutsch a. französisch. 8. Bern, Typograph. Societ. 778. — 6
Tscharner, N. Em., über Nothwendigkeit d. Prachtgesetze, nebst Iselins Palämon. 8. Zürich, Orell. 770. — 5
Tscheer, Nic., Reden u. Worte Christi, reimweise vorgetragen. 12. Duisburg. 726. — 6
Tschegarev, S. G., wie wichtig es sey, auch bey eigenem Unglück unser Herz f. fremde Noth stets offen zu erhalten, eine Predigt. gr. 8. Züllichau, Darnmann. 807. — 5
Tschernitz, And., gründl. Unterweisung zu dem italienischen Buchhalten. 8. Copenh. Mumme. 741. — 4
— Unterw. u. Fragen vom ital. Buchhalten. 8. Glogau, J. Gunther. — 6
— Unterricht üb. e. Winkelier, oder kleine Handlung, richtig Buch zu halten. 8. Copenh. Mumme. 741. — 4
Tschernitz, Val., Seelenweide f. d. Lämmer Jesu. 8. Heilbronn, Ehrbrecht. 759. — 9
Tschesch, J. T., aufmunternde Gründe, Böhmens Schriften zu lesen. 8. Frkf. u. Lpz. 731. — 3
Tschiffeli, I. R., lettres sur la nourriture des bestiaux. 8. Berne, Haller. — 4
— Briefe üb. d. Stallfütterung. 8. Ebend. 774. — 5
— v. d. Stallfütterung u. d. Kleebaue in d. Schweiz. 8. Ebend. 789. — 9

Tschink, Cajetan, Geschichte eines Geistersehers, siehe in Romanen.
— unpartheyische Prüfung d. zu Rom erschienenen kurzen Inbegriffe vom Leben Balsamo. 8. Wien, Kaiserer. 791. — 4
— Wundergeschichten, sammt d. Schlüssel z. Aufklärung. 8. Ebend. 792. — 20
Tschirnhausen, F. W., Anleit. z. deutschen Wappenkunst. Fol. Nrnb. 718. — 5
Tschirnhausen, Wolfg. Bernh. v., erbaul. Betrachtungen d. Zeit u. Ewigkeit. 2 Thle. 8. Bresl. Meyer. 729. — 6
— getreuer Hofmeister auf Akademien u. Reisen. 8. Hannover, Hellwing. 727. — 6
Tschirpe, J. Eb., kurze Geschichte des Landgrafen in Thüringen u. Markgrafen zu Meißen, nachmal. Churfürsten u. Herzogen zu Sachsen, in 2 illum. Tab. Fol. Gotha, Perthes. 792. — 9
— Leben u. Charakter Heimburgs in Jena. 8. Jena, Fickelscher. 775. — 5
Tschitschagow, Reise u. d. Eismeer b. z. 82 Grad nördl. Breite. gr. 8. Petersb. Logan. 792. — 8
Tschudi, Hauptschlüssel zu verschied. Alterthümern. Fol. Augsb. Wolf u. Doll. 758. 2 16
Tschudi, Aegid., chronicon helveticum, od. Beschr. d. in d. Schweiz merkw. Begegnisse, herausg. v. J. R. Iselin. 2 Thle. Fol. Basel. (Gledisch in Leipz.) 734–36. 6 16
— Beschr. v. d. Gallia comata, u. d. benachbarten Land- u. Völkerschaften. Fol. Helmstedt, Kühnlin. 778. 3 —
Tschudi, Egidius, v. Glarus, Leben u. Schriften nach dess. eig. Handschr. diplomat. verfaßt u. m. Urkunden belegt v. J. Fuchs. 2 Thle. gr. 8. St. Gallen, Huber. 805. 2 4
Tschudi, J. H., gemeine Vorurtheile, od. irrige Meinungen u. falsche Wähne in Sachen, welche den Glauben u. das Christenthum betreffen. 8. Zürich, Orell, Füßli u. Comp. 749. — 4
Tschudi, J. J., Betrachtungen v. Gott u. seinen Eigenschaften. gr. 8. Frankf. Bronner. 770. — 16
Tschupik, Joh. Nep., sämmtliche ältere Kanzelreden ꝛc. 11 Bde. 8. Augsb. Doll. 789. 9 4
— neue, bisher ungedruckte Kanzelreden auf alle Sonn- u. Festtage, wie auch für die Fasten. 4 Bände. 8. Ebend. 805. 5 8
— — dasselbe. 3 Bde. 8. Ebend. 805. 3 8
Tserklas, Joh., Graf v. Tilly, eine biographische Skizze, aus Originalquellen gezogen. 8. Leipzig, Kohler. 792. — 4
Taernatoni Philosoph. Tentamen ex natura Dei. 8. Vien. (Kilian, Pest.) 791. — 8
— — idem lib. 8. Vien. Kaulfuss. 791. — 12
Tuba evangelii de Iesu Christo ex Europa in Americam salutiferam clangens ac personans. 4. Augsburg. 735. — 10
— magna mirum clangens sonum ad Iesuitarum doctrinam cognoscendam. II Tui. 12. maj. Lausanne, Pott. 762. 2 8
Tuchar, N., praktische Beobacht. üb. d. engl. Grasarten, besonders üb. solche d. z. Bestell. od. Verbess. der Wiesen und Weiden am schicklichsten sind; nebst e. Aufzähl. aller engl. Grasarten, a. d. Engl. m. ökonom. Anmerk. d. Herausg. u. 6 K. gr. 8. Leipz. Gerh. Fleischer. 805. — 12
Tucher, J. G., summarische Deduction vom Geschlecht Simmelsdorf und Winterstein. gr. Fol. Schwabach, Enderes. 765. 2 —
Tuchmanufactur, die feine, zu Cupen, ihre sämmtlichen Geheimnisse, Vortheile u. Preise. 8. Gotha, Ettinger. 796. — 16
Tucker, J. F., Bericht v. s. Reise nach Neu-Süd-Wallis, s. Bibl. d. Reisen v. M. C. Sprengel 21r Bd.
Tugend, d., in einer Tagelohnerhütte, oder Spiegel für Kinder, aus dem Engl. 8. Stuttgart, Magazin f. Literat. (Erhard.) 800. — 7

Digitized by Google

Turnbull, W., allgem. Regeln u. Vorschr. deren genaueste Befolgung f. Bruchpatienten beyderley Geschlechts sehr nützl. u. zweckmäß. seyn wird, mit Beschr. d. sogenannten Aftervorfalls ꝛc. aus dem Engl. 12. Leipz. Baumgärtner. 803. Rthlr. — 8

— Ursprung u. Alter d. Lustseuche u. ihre Einführ. u. Verbreit. a. d. Inseln d. Südsee, nebst Uebers. d. ältern und neuesten Heilart dieser Krankheit, a. d. Engl. v. C. F. Michaelis. gr. 8. Zittau, Schöps. 789. — 8

Turnefortius, Contract. sistens Institutiones Rei Herbariae sub forma Tabularum cum Laboratorio Parisiensi, accedit Materia med. P. Herrmann accur. C. B. Valentini, c. fig. fol. Francf. Andreä. 715. — 8

Turner, D., Abhandl. v. d. Krankheiten d. Haut, nebst e. Anh. v. d. äuserl. Mitteln und der Art wie sie wirken, a. d. Engl. 8. Altenb. Richter. (Akadem. Buchhdl. in Jena.) 766. — 20

— pract. Abhandl. v. d. Venusseuche, nebst Erzählung verschiedener venerischer Krankheitsfälle und deren Kuren, aus dem Engl. 8. Zelle, Runge. (Sommer in Leipzig.) 754. — 16

Turner, S., Ambassade au Thibet et au Boutan, trad. p. Castera, avec planch. III Tom. gr. 8. Leipzig, Wolf et Comp. 6 —

— Gesandschaftsreise n. Tibet, s. neuere Geschichte d. See- u. Landreisen 15r Bd.

— — dasselbe, s. Bibl. d. Reisebeschr. v. C. Sprengel 4r Bd.

Turner, S. W., v. d. Bekümmernissen dieses Lebens u. d. Beruhigung, welche das Christenth. anbietet. 8. Danzig, Florke. 777. — 2

Turniergeschichten, unterhaltende, 8. Prag, Schönfeld. 792. — 6

Turóczi, Ladisl., Hungaria suis cum regibus compendio data etc. 4. maj. Budae, Typ. 768. 1 12

Turpin, Commentaires sur les Commentaires du Comte de Montecuculi, avec planch. 5 Vol. 8. Bresl. W. G. Korn. 778–79. 2 16

— Geschichte d. Regierungen in d. alten Republiken, i. B. Sparta, Athen, Theben, Carthago, Rom u. Brittannien. 8. Mietau, Hinz. (Sommer in Leipz.) 770. — 20

— Leben Mohammeds, in 3 Büch. a. d. Franz. gr. 8. Halle, Gebauer. 781. 1 18

— u. le Febure, zum Taschenbuche, worin d. Zeichn. u. Anweis. d. Beweg. e. Heeres od. Corps in d. meisten Fällen, imgl. d. Arbeit. b. Belagerungen u. Vertheid. e. fest. Platzes deutl. anzutreffen sind, gezeichn. u. herausg. v. von Winterfeld. 4. Glogau, Günther d. ält. 806. 3 8

Türpin v. Crisse, Versuch üb. d. Kriegskunst, a. d. Franz. v. S. M. v. Rohr, m. K. 2 Thle. gr. 4. Bresl. W. G. Korn. 797. 2 16

— — dasselbe, a. d. Franz. neu übersetzt mit Anmerk. und verbesserten Planen. 2 Thle. gr. 4. Leipz. Junius. (Gleditsch.) 787. 4 16

Turra, Ant., Briefe üb. d. fiebervertreibenden Kräfte der Rosskastaniendaumrinde, a. d. Italien. m. Anmerk. v. Buchholz. 8. Weimar, Hoffmann. 780. — 3

Turretin, I. A., dilucidationes philosophico-theologico-dogmatico-morales. III Vol. 4. Leyden, Imhof. 748. 2 8

— friedfert. Untersuch. d. Grundartikel d. Glaubens. 4. Frankf. Brönner. 720. — 6

— Abrégé de l'Histoire ecclésiastique. 2 Vol. 8. Neuchatel. (Soc. Typ., Berne.) 765. — 16

— compendium Historiae ecclesiasticae, cum continuatione ad praesens usque tempus ed. a I. Simonis. 8. Halae, Kümmel. 765. — 10

Turrotin, I. A., scripturae interpretandae methodus, tractatus bipartitus, rest. et auct. a Teller. 8. Francofurti, Strauss. (Academ. Buchhandl.) 776. Rthlr. — 20

— kurzgefaßte christliche Kirchengeschichte; a. d. Latein. m. Anmerk. v. J. G. Tellner. 8. Konigsb. Hartung. (Kayser.) 769. — 16

— nubes testium, pro moderato et pacifico de rebus theologicis judicio instituendo inter protestantes. 4. Zürich, Brandmüller. 720. — 10

— opuscula varii generis. II Tmi. 8. Braunschw. Meyer. 726. — 20

— in XI capita epistolae Pauli ad Romanos. 8. maj. Lausann. Pott. 781. — 20

— Gedanken von der Religion. 8. Nürnberg, Monath. 766. — 1

— Traité de la vérité de la Religion Chrétienne. 8. Leipz. Crusius. (F. C. W. Vogel.) 730. — 8

— de veritate et divinitate Religionis christianae. 8. maj. Zürich, Ziegler. 777. 1 —

Türschmann, F. A., über den großen Untersch. unverschuld. u. selbstverschuld. Leiden, e. Predigt. 8. Penig. (Bruder in Leipz.) 809. — 2

Tursellini, Horatii, particulae latinae orationis collectae, nunc vero ex aliis Scriptoribus etc. 8. Collocae. (Pest, Eggenberger.) — 8

— — idem lib. collecta a Iacobo Factiolato. 8. maj. Budae, Typ. — 9

— de Particulis latinae orationis libellus utilissimus post curas I. Thomasii et I. C. Schwarz denuo recognitus et auctus. 8. Leipz. Weidmann. 769. — 20

— de Vita S. Francisci Xaverii libri sex aucti et recogniti. 8. maj. Augsb. Doll. 797. — 16

Tutenberg, J. K., vermischte Gedichte. 8. Stendal, Franzen u. Gr. 782. — 10

Schreibp. — 12

— unterhaltende Betracht. der Himmelskörper oder des großen Weltalls, mit K. 8. Göttingen, Dieterich. 782. — 16

— kleine Schriften. 2 Thle. 8. Stendal, Franzen u. Gr. 790. 1 —

Tuttleb, J. Ch., Erklär. d. Catechismi Lutheri. 8. Gotha, Mevius. 760. — 3

— — dieselben in Frag u. Antw. 8. Rudolstadt, Klüger. 772. — 4

Tuß, M., Merkwürdigk. d. Landschaft Basel. 2 Thle. gr. 8. Basel, Schweighäuser. 805. 2 —

Twamley, J., Anweis. engl. Käse zu machen u. d. Obstgarten recht zu warten, a. d. Engl. 8. Frankf. Eßlinger. 787. — 10

Twiß, Richard, Reise d. Irland im Jahr 1775. gr. 8. Lpz. Junius. (Gleditsch.) 777. — 8

— Reisen d. Portugal u. Spanien in d. Jahren 1772–73, m. K. u. 1 Karte, nebst Anhange, a. d. Engl. v. C. D. Ebeling. gr. 8. Leipz. Weygand. 776. 1 16

— Voyage en Portugal et en Espagne. gr. 8. Berne, Soc. Typogr. 776. 1 8

Twrdy, Fr. Xav., pragmat. Geschichte d. böhmisch. Freyhassen. gr. 8. Prag, Geistinger. 805. 1 6

— System d. Verlassenschaftsabhandlung, f. d. Civilstand. gr. 8. Prag, Widtmann. 806. — 12

Tychsen, N., kurz. chem. Handbuch. gr. 8. Copenh. Rothe. 787. 1 4

Tychsen, Olaus Ch., abbreviaturarum hebraicarum suppl. I et II. 4. Wismar, Bödner. 768–69. — 6

— Tentamen de variis Codicum hebraicorum Vet. Test. MSS. Generibus a Iudaeis et non Iudaeis descriptis. 8. Rostock, Koppe. (Stiller.) 772. — 20

Tychsen, Olaus. Gh., dialecti Rabbinicae elementa. 8. Wismar. (Bödner, Schwerin.) 765. Rthlr. — 4

— Elementa arabica sistens L. Ar. Elementa', Analecta, Anecdota et glossaria arabico-latinum. 8. Rostock, Koppe. (Stiller.) 791. — 18

— Elementa syriaca, sistens Grammaticam, Chrestomathiam et Glossarium subj. novem tabulis aere expressis. 8. ibidem. 793. 1 —

— Berichtll. d. Jahreszahlen in d. hebräisch-bibl. Handschrift. 8. Ebend. 786. — 5

— Appendix ad Inscriptionis cuficae Venetiis in Marmorea Templi patriarchalis St. Petri Cathedra conspicuae interpretationem. 4. ibid. 790. — 6

— interpretatio Inscriptionis cuficae in Marmorea Templi patriarchalis St. Petri Cathedra qua S. Apostolus Petrus Antiochiae sedisse traditur. 4. ibid. 788. — 2

— explicatio cuficae inscriptionis qua in columna lapidea Musei Societatis Antiquariorum Londinensis conspicitur, adjecta est Marmoris Messanensis interpretatio. 4. ibidem. 789. — 2

— de cuneatis Inscriptionibus Persepolitanis Lucubratio cum II Tab. aere expressis. 4. Rostock, Stiller. 798. — 8

— d. Unächtheit d. jüdischen Münzen, mit hebräisch. u. samaritanisch. Buchst. bewiesen. 8. Rostock, Koppe. (Stiller.) 779. — 4

— introductio in rem numariam Muhammedanorum subj. VI Tab. aere expressis. 8. Rostock, Stiller. 791. 1 —

— — dito Additamentum I. 8. ibid. 796. — 10

— assertio epistolaris de Peregrina numorum Hasmonaeorum origine c. tab. aenea. 4. ibid. 794. — 4

— Opuscula quatuor antiquitates orientales illustrantia. 4. ibid. 794. — 14

— de pentateucho ebraeo samaritano. 4. Wismar. Bödner. (Schwerin.) 765. — 2

— Physiologus syrus s. historia Animalium XXXII. in S. S. memoratorum syriaca. 8. Rostock, Stiller. 795. — 16

— Nachtr. zu Tellers Beytr.: z. neuest. jud. Gesch. üb. d. Streitfrage: ob d. Ausdruck: nicht b. d. jud. Religion bleiben, nach jud. Sprachgebr. heiße: d. christl. Religion annehmen? Rostock, Koppe. (Stiller.) 788. — 5

— befreytes Tentamen v. d. Einwürfen d. Bruns, Dathe, Michaelis ꝛc., wobey zugleich e. genaue Beschr. d. seltenen Mantuan. Bibelausgaben geliefert worden ist. 8. Ebendas. 774. — 20

— — 1r Anh. zu s. befreyten Tentamen, worin e. Ungenannter so betit. Schr.: d. entdeckte wahre Urspr. d. alt. Bibelübersetzungen ꝛc. geprüft u. ihr. Ungrund gezeigt wird. 8. Ebend. 776. — 10

Tychsen, Thom. Chr., üb. d. Luxus d. Athenienser u. dessen Einfluß auf den Staat. 8. Göttingen, Wandenhök u. R. 782. — 2

— comment. de Quinti Smyrnaei Paralipomenis Homeri etc. 8. maj. Götting. Dieterich. 785. — 3

Tydemann, H., enchiridion studiosi jurisprudentiae. 8. maj. Trajecti et Lips. Weidmann. 790. — 18

Tydimann, Phil., Comm. inaug. de oryza sativa, c. 2 tab. aen. 4. maj. Götting. Dieterich. 800. — 6

Tylkowsky, Adalb., soliloquia christiana et praxeos quaedam. 12. Augsb. Rieger. 762. — 10

Tympii, I. G., comment. critica, indistinctam antiquorum Hebraeorum scriptionem esse recens. etc. 4. Jenae, Crö-cker. 750. — 5

— prima quinque Geneseos capita, ebraice. 8. Jenae. (Hahns V. H. in Leips.) 756. — 4

— Tabulae ad Weimari doctrinam et usum accentuationis hebraeae. fol. Jenae, Crocker. — 7

Typke, H. A., z. Erbauung f. Kinder b. ihrer Abendmalsfeyer. 8. Freyb. Graz u. G. 786. — 4

Typke, H. A., v. dem was Gott gezieret, beym Fall der ersten Menschen. 8. Naumburg, Keyler. 805. mildr. — 8

— Rettung d. Ehre unf. H. Jesu Chr. wid. alle Feinde f. ewigen Gottheit. 8. Freyb. Graz u. G. 788. — 4

— welch Zeit ist's im Reiche Gottes? 8. Dobrilugk, Autor. 796. — 2

Typographiae, de, Lips. origine et incrementis liber singularis. 4. maj. Lips. 740. — 10

Typotius, J., Wahlsprüche verschied. Fürsten. 12. Wolfenbuttel, Schreder. 722. 1 8

Tyrannenruthe, die, 8. Nürnb. Stein. 799. — 8

Tyrii, Maximi, dissertationes ex recens. I. Davisii, c. not. et annot. I. Marclandi, 8. maj. Königsb. Hartung. (Unzer.) 774. 2 —

— philosophische Reden, a. d. Griech. v. Dann. 8. Berlin, Sander. 764. 1 —

Tyrocinium botanicum Hortulanorum, od. botanisches Hand- u. Wörterbuch f. d. Gärtner, zum Nutzen u. Erlichterung d. Anfänger u. Lehrlinge in d. Gartenkunst. 8. Wittenb. Zimmermann. 778. — 6

— medicum, od. Anleit. zu d. medicin. Terminis. 8. Bresslau, Stidel. 759. — 4

Tyrol u. d. Tyroler, s. Louis.

— u. d. Tyroler im Jahr 1809, ein Beytrag zur Charakterschild. unf. Tage, mit schwarz. u. illum. K. 8. Nürnb. Stein. 810. — 20

Schreibp. 1 —

Tyroler, üb. d., e. Beytr. z. österr. Völkerkunde. 8. Wien, Ulopf Doll. 796. — 10

Tyroler-Almanach, s. Almanach.

Tyrolerinn, die witzige, e. Wochenschrift. gr. 8. Nürnb. Bauer. 767. — 6

Tyrtäus, des, wahrscheinlich noch ganze Lieder, nebst e. Hymnus d. Kleanth, im Grundtext, mit einer Erläut. zum Gebr. in Schulen herausg. v. D. E. Morschel. 8. Berlin, Nottmann. 778. — 4

— u. Kallinus Kriegslieder griechisch, mit erklär. Anmerk. v. J. C. Brieger. 8. Zittau, Schöps. 790. — 8

— quae supersunt omnia, collegit, commentario illustr. ed. C. A. Klotz, c. fig. 8. maj. Altenb. Richter. (Academ. Buchhandl., Jenae.) 767. 1 12

— quae supersunt omnia. 8. maj. Bremae, Förster. 764. — 14

Tyrwhitt, Thom., de Babrio fabularum Aesopearum Scriptore; accedunt Babrii Fragmenta, praef. est Th. Ch. Harles. 8. Erlang. Palm. 785. — 4

— coniecturae in Strabonem, c. praef. Th. Ch. Harles. 8. ibid. 788. — 6

Tzschannus, C., nova theoria circuli quadraturae cuius possibilitatem modo hucusque inaudito demonstrare conatus est, c. fig. 4. Halae, Hendel. 774. — 3

Tzetzae, I., Antihomerica, Homeric. et Posthomerica, cum comment. F. Iacobs. 8. maj. Lipsiae, Weidmann. 793. — 18

Schreibp. — 20

— Carmina iliaca nunc prim. e Codice August. ed. G. B. Schirach. 8. Halae, Curt. 770. — 7

Tzschirner, Hch. Gli., Briefe, veranlaßt durch Reinhard's Geständnisse, seine Predigten und seine Bildung zum Prediger betreffend. 8. Leipzig, J. C. W. Vogel. 811. 3 — 18

— Geschichte d. Apologetik, od. histor. Darstell. d. Art u. Weise wie d. Christenth. in jed. Zeitalter bewiesen, angegriffen u. vertheid. worden. 1r Bd. gr. 8. Leipz. Crusius. (J. C. W. Vogel.) 805. 1 20

— über den moralischen Indifferentismus, gr. 8. Ebd. 805. — 16

Tzſchirner, Hch. Gli., Leben und Ende merkwürdiger Selbſtmörder, ſ. d. Leben.
— Memorabilien über das Studium und die Amtsführung des Predigers. 1r Band 1ſt Stck. gr. 8. Leipz. Barth. 810. Rthlr. — 18
— Predigt bey der Veranlaſſung der Stiftungsfeyer der Leipziger Univerſität u. gr. 8. Leipzig, F. C. W. Vogel. 810. — 4
— über die Verwandtſchaften der Tugenden und Laſter, ein moraliſcher anthropologiſcher Verſuch. gr. 8. Ebendaſ. 809. 1 12
Tzſchoppe, J. M., Andachtsbuch f. d. Jugend. 8. Freyberg, Craz u. Gerlach. 790. — 4
— Verſuch über die Sekte der Illuminaten, ſiehe J. M. Heinrich.
Tzſchucke, K. F., Faſtnachtsgebräuche, nebſt einer kurzen Unterſuchung über den Urſpr. d. Feſtes. 8. Berlin, Schöne. 799. — 4
— Geſchichte d. Mark Brandenburg von den älteſten bis auf die neueſten Zeiten f. d. Jugend, m. K. (hat auch den Titel: Gallerie d. Länder od. Geſch. d. merkw. Staaten Europens. 1r Thl. Brandenb. Geſch.) gr. 8. Berl. Wilh. Oehmigke. 804. 1 8
m. illum. K. 2 8
— Geſchichte d. Mark-Brandenb. bis auf jetzige Zeiten, m. K. gr. 8. Ebend. 2 8
illum. 3 —
— Taſchenbuch geſellſchaftlicher Spiele u. Vergnüg., ſiehe Taſchenbuch.
Tzſchucke, K. H., commentarius in Cornelii Nep. vide Cornelius.
— commentarius Logico-rhetoricus de sermonibus Iesu Christi. 8. maj. Lips. Jacobäer. 781. — 18

U.

Ubach, P. Th., Discursus de S. Scapulari. 4. Colon. (Wolf. Augsbg.) 721. — 20
Uebel, das in Deutſchland ſo ſehr überhand genommene, d. Empfindſamkeit u. Empfindung. 8. Freiberg, Reinhold. 782.
— üb. die, auf Erden, e. Wort d. Beruhigung u. d. Erhebung. 8. Frkft., Varrentrapp u. W. 806. — 12
Uebelacker, Frz., Syſtem d. Carlsbader Sinters, unt. Vorſtell. ſchöner u. ſeltner Stücke, ſammt e. Verſ. e. mineralog. Geſch. deſſelb. u. daher einſchlagend. Lehre üb. d. Farben, in 4 Abth. m. 39 ill. K. gr. Fol. Erlang. Walther. 781–84. 24 —
Ueber, ſ. unt. d. Hauptworte.
Ueberacker, Gr. v., Vorſchlag dem öffentl. Eide Zuverläſſigkeit zu geben. gr. 8. Salzbg. Duyle. 798. — 4
Ueberall, ein unterhalt. Flugblatt. 4 Hfte. od. No. 1–48. 8. Lpz. (Herzog.) 806. — 18
Ueberblick, kurz geſchichtl., über d. Naturalzehend u. deſſen Schädlichkeit in allgem. Sätzen betracht. 8. Nürnbg. Stein. 802. — 8
— ſtatiſtiſcher, d. Pfarreyen, Benefizien, Kuratien ꝛc. 4. München, Fleiſchmann. 806. — 16
— d. aſſecurirten evangel. Religionsſtandes im Herzogth. Sulzbach. 4. Regensbg. Montag u. W. 794. — 4
— ſtucht., d. franz. Revolution u. d. durch ſie veranlaßten Krieges. E. Hulfsbüchl. f. Freunde d. neueſten Weltgeſch. 8. Lpzg. Leupold. (Herzog.) 802. — 8
— d. franzöſiſchen u. v. d. Franzoſen bewerkſtelligten Revolution ꝛc. gr. 8. Würzbg. Riemer. — 4
— d. neueſt. Zuſtand. d. Königr. Spanien u. Portugal u. ihrer außereuropäiſch. Beſitzung. bis zum Ausbr. d. jetzigen Krieges. m. 1 Karte. gr. 8. Weimar, L. Induſtr. Compt. 809. — 16

Ueberblick d. neueſten Zuſtandes d. Theaters, d. Literatur u. d. Geſchmacks in Wien. 2 Hfte. 8. Wien, Anton Doll. (Liebeskind in Leipz. in Commiſſ.) 802. Rthlr. — 12
— d. Ueberblicks d. neueſt. Zuſtandes d. Literatur d. Theaters u. d. Geſchmacks in Wien, v. C. X. 8. Wien, Pichler. 802. — 6
Uebereilung, d., 8. Frankf. Eßlinger. 795. — 8
Uebereinſtimmung d. katholiſchen Chriſtenthums mit d. Vernunft. 8. Lpzg. Gerh. Fleiſcher. 795. — 10
— d. Tellerſchen Lehrbuchs mit Creüs Gedanken. 8. Frkft. u. Lpz. 767. — 4
— d. Rieggeriſchen u. Martiniſchen Lehrbuchs vom Canoniſchen Rechte. 8. Regensbg. Montag u. W. 780. — 3
— vernünft. u. geoffenbarte Gründe in d. Lehren v. d. Stande d. Unſchuld. 8. Hambg. 741. — 8
Uebergabe, heilſame, an Gott, nach d. Lehre u. Leben d. erſten Chriſten. 8. 737. — 6
— d., d. Feſtung Mannheim an d. Franzoſen, als Beleucht. v. C. v. Strengſchwerd's Gutachten. 8. Frankfurt, Eßlinger. 796. — 5
Uebergang d. franz. groſſen Armee über d. Donau 1809. ꝛc. nebſt Beſchreib. gr. fol. München, Giel. — 18
Ueberlacher, Gregor., üb. d. Grundloſigkeit d. erſt. Schilderung d. Röthel- od. Kindspocken v. d. Arabern. 8. Wien, Schaumbg. 805. — 14
— Unterſuchung üb. d. Scharlachfieber. gr. 8. Ebend. 789. — 6
— de vaccina antivariolosa epitome in qua duplex ejus species naturalis seu febrilis, et artificialis seu non febrilis, ex propriis et alienis experientiis et observationibus exhibetur. 3. maj. Vien. Alo. Doll. 807. — 16
Ueberlegung d. beyderſeit. Gründe Mosheims über d. Lehre v. Ende d. Höllenſtrafen. 8. Frkft. Kümmel. 747. — 8
Ueberlegungen e. Chriſten b. Angriffen a. ſ. Glauben. 8. Zürich, Orell. 769. — 3
— Gebete u. Leiden, ſ. J. Coners.
— über d. Gewalt d. Kirche u. d. Staats, nach d. Gründen d. Offenbarung u. Vernunft, a. d. Ital. v. P. M. Lory. gr. 8. Augsbg. Wolf. 792.
Uebernatürliche, das, geprüft v. e. Freywilligen. 8. Weißenfels, Beſſ. 790. — 3
— das, des neuen Teſtaments, natürlich erklärt. 8. 797. — 10
Uebernatürlichen, v. d., u. d. Gnadenwirkungen. gr. 8. Erlang. Walther. 775. 1 12
Ueberſeher, a. d. Franzöſ. d. deutſch. Schr.: geheime Briefe über d. preuß. Staatsverwaltung ꝛc. gr. 8. Lemgo, Meyer. (Bädecker u. K. Duisb.) 788. — 4
— der, verſchied. ll. z. Aufnahme d. guten Geſchmacks dienlichen Schriften. 18 Stck. 8. Dresden, Walther. 753. — 4
Ueberſetzungen u. deutſche Abhdl. v. d. Maynz. Akademie in Erfurt. 2 Thle. 8. Langenſalza, Schneider. 762. — 16
— neue, d. Apoſtelgeſchichte. gr. 8. Halle, Waiſenh. Buchhdl. 779. — 5
— u. Bearbeit. d. Bibel. 2 Thle. gr. 8. Ebend. 801. 3 —
— u. Erklär. d. Briefe Petri, Jacobi u. Judä. 4. Breslau, Gutſch. 782. — 12
— freye über d. Weiſſagung Daniels v. d. 70 Wochen, a. d. Engl. gr. 8. Stettin, Kaffke. 785. — 10
— neue erläut., d. Epiſteln u. Evangelien, a. alle Sonn- u. Feſttage ꝛc. gr. 8. Hambg. Bohn. 782. — 8
— f. beyderley Geſchlecht, pour les deux sexes, franz. u. deutſch. 8. Breslau, Korn d. ält. 759. — 5
— auserleſ., a. d. Werken d. Homer. 8. Frkft. (Gräff in Lpz.) 780.
— poetiſche, a. d. Griech. u. Engl. 8. Zürich, Orell. 766. — 4
— neue poetiſche, d. Pſalmen. 8. Altona, Kayen. 791. — 12
— neueſte, d. hohen Liedes Salomonis. 8. Berlin, Rottmann. 789. — 3
— u. Erklär. richtige, aller ſchweren u. angefochten. Schriftſtellen alten Teſtaments. 2 Bde. 8. Lpz. Rumpf. 770.

Ueberſetzungen, auserleſ., a. d. beſt. griechiſch. u. römiſch. Schriftſtellern. 8. Frkft. Reiffenſtein, (Herrmann, auch Gräff in Lpzg.) 781. Rthlr. — 16

— d. bibliſchen Stellen, d. d. d. Religionsgeſch. d. Hannov. Catechismi angeführt ſind. 8. Hannov. Helwing. 798. — 5

— proſaiſche e. Trauerſpiele v. Racine u. Greſſet, a. d. Franz. 8. Lpzg. Cruſius. (Vogel.) 755. — 8

— ſämmtl. Uebungsſtücke in Meidingers Grammatik von Mesnier, ſ. J. B. Meidinger.

— metriſche, a. d. Virgil u. Ovid. 8. Stendal, Franzen u. Gr. 783. — 5

— d. Weiſſagungen Jeremias, Jeſaias, Joels, Amos, Obadjas, Michas u. d. Pred. Salomon, ſ. Ch. G. Struenſee.

— poetiſche, a. d. Werken d. Weltweiſen v. Sansſouci. 8. Hanau, Schulz. 767. — 8

— e. poet. u. proſ. Werke d. beſt. engl. Schriftſteller. 2 Bde. od. 6. Thle. 8. Brſchwg. 751. 1 —

— d. Propheten Zacharias, m. Anmerk. gr. 8. Quedlinbg. Reupner (Ernſt.) 780. — 2

Ueberſicht, tabellariſche, d. vorzüglichſten Abweichungen d. franz. Buchſtaben in Vergleich m. d. deutſchen. Fol. Glogau, Gunter d. jung. 807. — 4

— vergleichende, d. Areals u. d. Volksmenge d. Ceſſionen u. Acquiſitionen d. öſterreichiſchen Kaiſerſtaats in d. letzten 5 Jahren. Fol. Frkft, (Mohr u. Z. in Heidelb.) 809. — 16

— d. gebräuchlichſten einfachen u. zuſammengeſetzten Arzeneymittel nach ihrer Doſe, Form ꝛc. 8. Königsbg. Nicolovius. — 16

— d. eigentlichen mediciniſch- u. chirurgiſchen Arzeneymittellehre ꝛc. 8. Königsbg. Nicolovius. — 20

— tabellariſche, d. engl. Ausſprache. gr. 8. Lpzg. Reinecke. (Baumgärtner.) 809. — 6

— tabellar., d. Avancements ſämmtl. preuß. Generalfeldmarſchälle, Generale ꝛc. gr. 8. Berlin, Wever. (Sander.) 791. — 4

— tabellar., d. in ſyſtemat. Ordnung folgenden in- u. ausländiſchen Bäume, Sträuche, Stauden, Pflanzen ꝛc. f. Freunde d. Botanik, Oekonomie, Gärtner u. Dilettanten überh. Fol. Chemnitz, Schröter. (Mauke.) 806. — 6

— kurze, d. merkwürd. Begebenheiten d. J. 1801. (v. J. C. A. Bauer.) 8. Lpzg. Weigel. 802. — 6

— der Würzburg v. d. preuß. Fürſtenth. in Franken zugefügten Beeinträchtigungen, nebſt e. Schreiben d. Fürſtbiſchofs v. Würzbg. an d. preuß. Miniſt. v. Hardenberg. gr. 8. Würzbg. Bol. 798. — 4

Holl. Pap. — 6

— geograph. u. ſtatiſt., ſämtl. holländ. Beſitzungen in Oſt- u. Weſt-Indien. gr. 8. Roſtock, Stiller. 796. — 12

— d. Blankiſchen jetzt d. Würzb. Univerſ. gehör. Naturalien- u. Moſaiſchen Kunſtkabinets, ſ. Köl.

— d. naturl. Blattern, d. gemeinſten od. Kuh- u. Schutzblattern ꝛc. Fol. Wien, v. Schöfle. — 5

— d. wicht. Entdeckungen ind. Chemie, ſ. J. B. Trommsdorff.

— chronologiſche, d. denkwürd. Begebenheiten u. milden Stiftungen in Preußen im 18ten Jahrh. 8. Berlin, Schone. 805. — 16

— chronologiſche, d. merkwürd. Begebenh. e. jed. Jahres v. Erſchaffung d. Welt b. 1803, ſ. Tabellen, chronologiſche nach Lenglet du Freſnoy.

— chronologiſche, d. vorzüglichſten Begebenheiten d. Jahre 1805, 1806, u. 1807. 8. Berlin, Braunes. 808. — 16

— d. preuß. Depoſitalordnung u. d. Hypothekenweſens. 8. Halle, Renger. 806. — 5

— tabellar., d. chriſtl. Dogmatik, z. nützl. u. leicht. Gebr. f. angehend. Theologen ꝛc. gr. 8. Stendal, Franzen u. Gr. 797. — 16

— d. pflichtmäßigen Eigenſchaften eines pflichtliebenden Candidaten. 8. Frankf. Simon. — 4

Ueberſicht d. Einkünfte u. Beſetzungsarten aller Predigerſtellen in Schleswig-Holſtein. 8. Hamburg. Gundermann. 805. Rthlr. — 8

— hiſtor., v. Europens Entwickelung ſeit d. 16ten Jahrh. b. gegenw. Zeit. d. 18ten. 8. Lpzg. Wolf. (Schmidt.) 795. — 7

— allgem., d. Entwickelung d. menſchl. Kräfte im geſellſchaftl. Leben u. d. mannigfalt. Kenntniſſen u. Fertigkeiten, die ſich d. Menſchen erworben haben. gr. 8. Nürnbg. Monath u. K. 791. 2 —

— allgem., d. Erd- u. Naturkunde, m. K. gr. 8. Nürnbg. Weigel. 792. 1 8

— d. vornehmſten Erzeugniſſe Europas u. and. Welttheile. 8. Lpzg. Bruder u. Hoffm. 807. — 12

— d. vornehmſt. Erzeugniſſe Europas u. d. auswärt. Welttheile, m. 1 Karte d. europ. Producte z. Gebr. d. Schulen. 8. Lpzg. Schödel. (Bruder u. Hoffm.) 807. — 12

— d. polit. Zuſtandes Europens im Jahr 1786. 8. Kempten, Typogr. 787. — 5

— d. Zuſtandes v. Europa im Jun. 1810. in 5 Tabellen. Fol. Glogau, Günter d. jüng. 810. — 8

— d. Feldzuges im Jahr 1793. zwiſchen d. Rhein u. d. Saar, m. Fortſetz. 8. Mannh. Schwan u. G. 793. — 4

— kurze, d. Feldzuges am Rhein im J. 1795. 96. 2 Stck. 8. Berlin, Unger. 795. — 8

— d. merkwürdigſten Epoche d. Feldzuges 1796. nach dem Gefecht bey Berching ꝛc. Würzbg. Riemer. 797. — 6

— kurze, d. d. ſeine Folgen höchſt merkwürd. Feldzuges v. 1806, m. Bemerk. v. e. Braunſchweigiſchen Officier. 8. Braunſchwg. Vieweg. 807. — 8

— tabell., d. Fieberkrankheiten ſ. angeh. Aerzte. 1r Th. 4. Nürnbg. Stein. 799. — 9

— d. Forſtnaturkunde u. Geſchichte. gr. Fol. Berlin, Pauli. 800. — 16

— d. Forſt- u. Jagdgeſchäfte nach ihrer Zeitfolge. gr. 8. Hadamar, Gelehrten Bondl. 801. — 9

— tabellar., über alle d. ganze Jahr hindurch vorkommende Forſt- u. Waldverrichtungen. gr. Fol. Erfurt, Henning. 803. — 8

— tabell., d. geograph. Eintheil. u. polit. Verfaſſ. d. Fränkiſchen Kreiſes. Fol. Nürnbg. Grattenauer. 803. — 8

— d. Fortſchritte verſchied. Theile d. geographiſchen Wiſſenſchaft, ſeit d. letzten Drittheile d. jetzigen Jahrh. b. 1790. v. A. G. Käſtner, P. J. Bruns u. C. A. H. v. Zimmermann. 8. Brſchwg. (F. C. W. Vogel in Lpzg.) 795. — 8

— geographiſch-ſtatiſtiſche, v. Aſien, im Jahr 1805. Fol. Helmſtedt, Fleckeiſen. — 6

— geographiſch-ſtatiſtiſche, v. Afrika. Fol. Ebend. — 6

— — — v. Europa. Fol. Ebend. — 4

— — — d. Bayerſchen Staaten nach d. Preßburger Frieden, m. 1 Karte. gr. 8. Lpzg. Ind. Compt. 806. — 6

— geographiſch-ſtatiſtiſche, d. Königr. Bayern, nach d. Preßburger Frieden u. d. Confoederationsacte d. Rhein-Bundesſtaaten v. 17ten July 1806. m. 1 Karte. 8. Lpz. Herzog. 806. — 8

— geographiſch-ſtatiſtiſche, aller holländ. Beſitzungen in Oſt- u. Weſtindien, nach d. beſten Quellen. gr. 8. Roſtock, Stiller. 796. — 12

— geographiſch-ſtatiſtiſche, ſowohl d. deutſchen, als auch e. mit dieſ. verbund. benachbarten Staaten, ſ. W. E. Müllenberg.

— d. allgem. preuß. Gerichtsordnung nach ihr. Rubrik. u. Materien. mit Bem. d. darüb. f. ihr. Publicat. ergang. neuern Verord. 8. Halle, Renger. 800. — 8

— allgem., über d. Geſchichte d. Menſchheit u. über d. Verſchiedenheit d. Völker auf. Erdbodens. 8. Altona, Pinkroß. (Sommer in Lpzg.) 791. — 10

— d. polit. Geſchichte v. Siebenbürgen, ſ. Staats- u. Religions-Geſchichte v. Siebenbürgen.

— tabellar., d. Geſchichte d. deutſch. Poeſie v. Wickhlin u. Martin Opitz; od. d. Beginnen d. neuen deutſchen Poeſie d. a. unſ. Zeiten, u. e. tabellar. Ueberſ. d. merkw. d. ital. ſpan. portug. engl. u. franz. Poeſie. gr. 8. Halle, Hendel. 806 — 16

Digitized by Google

Ueberſicht, kurze, d. Geſchichte d. zwiſchen Frankreich u. Oeſtreich u. d. beyderſeit. Alliirten ausgebroch. Krieges am Ende 1805, m. e. Pl. d. Schlacht v. Austerlitz. 8. Sulzbach, Seidel. 806. Rthlr. — 16

— d. Landes-Polizey-Geſetze. 8. Breslau, Barth. 801. — 4

— kurze, d. Vaterlands-Geſetze, z. Leitf. b. Unterr. in Bürgerſchulen. 8. Lpzg. Linke. 801. — 2

— kurze, d. Glaubenslehren u. Lebenspflichten. 8. Nordhauſ. Groß. (Nitzſche.) 796. — 8

— tabellar., d. Lehre v. d. Claſſification d. Gläubiger im Concurſe nach d. Vorſchriften d. Gerichtsordnung d. preuß. Landrechts u. d. neuen Geſetze. Fol. Berlin, Nauk. 806. — 4

— kurze, d. polit. Zuſtandes v. Großbrittannien, a. d. Engl. gr. 8. Lpzg. Göſchen. 788. — 2

— d. Grundverfaſſung d. Sächſ. Nation in Siebenbürgen. 8. Wien, v. Mößle. 792. — 5

— kurze, d. v. erlaubt. u. unerlaubt. Handlungen überh. u. v. Verbrechen u. d. Strafen inſonderh. in d. preuß. Landrechte enthalt. u. Verordn. e. Bruchſtück. gr. 8. Berlin, Franke. 797. — 6

— tabellar., d. Hauptbegebenheiten d. 7jähr. Krieges gr. Fol. Berlin, Lange. 791. — 5

— hiſtoriſche, d. Landes- u. Volksbeſtandes d. preuß. Monarchie in d. J. 1740, 1776, 1806. u. d. Ceſſionen d. d. Tractaten v. Lüneville, Wien u. Tilſit. Fol. Berlin, Unger. 807. — 4

— d. Stadt- u. Landeshauptmannſchaft Hof. 4. Hof, Vierling. (Grau.) 787. — 12

— kurze, d. ganzen Kirchengeſchichte ꝛc. 2 Bde. 8. Augsb. Wolfing. 800. 1 16

— ſtatiſt. u. moral., d. Kirchenſtaats. 8. Lübeck, Bohn. 795. 1 —

— d. merkwürd. Kriegsbegebenheiten am Rhein 1795 - 96. 8. Fürſt. Vebrens. 796 - 97. — 15

— geograph., d. in d. Herzogl. Sächſ. Hauſe Ernestin. Linie vorgegang. Landestheilungen u. Darſtell. derſelb. d. e. v. J. L. Gußefeld neu entworf. Specialkarte. gr. 8. u. gr. Fol. Weimar, Ind. Compt. 796. 2 —

— d. allgem. preuß. Landrechts nach ſ. Kritik. u. Margin. m. Bemerk. d. darüb. ſ. d. Publicat. ergang. neuen Verordn. u. ſonſt. Erläut. 8. Halle, Renger. 801. — 12

— v. Lavoiſier's chem. Theorie, a. d. Holländ. v. J. B. Kreyſ. 8. Stendal, Franzen u. C. 793. — 2

— kritiſche, d. neueſt. ſchönen Literatur. 1r u. 2r Bd. à 2 Stck. gr. 8. Lpzg. Göſchen. 788 - 89. (à Stck. 10 gr.) 1 16

— d. ſchönen Literatur d. Deutſchen, in auserlesen. Beyſpielen; auch unt. d. Tit.: Cours de Littérature allemande, ou morceaux choisis dans tous les genres de littérature, extrait des meilleurs auteurs allemands. Précédé d'un coup d'oeil rapide sur la langue allemande p. Simon. 8. Strasbg. Konig. 8 8. — 12

— d. neueſt. pomologiſchen Literatur. 1s Hft. v. J. 1797. 8. Fürſt. Gullhaumann. 799. — 8

— pragmatiſche, d. Lebens- u. Todesſcenen Ludwig XVI. 8. Breslau. (Benj. Fleiſcher in Lpzg.) 793. 1 4

— d. Entſteh. u. Fortſchr. in d. Mechanik, Uhrmacher-, Kupferſtecher- u. Malerkunſt, f. Liebhab. u. Künſtler; iſt d. vollſt. theoret. prakt. Geſchichte d. Erfindungen. gr. 8. Baſel, Flick. 796. 1 12

— d. vielen reichhaltigen Mineralquellen im Königreiche Bayern, entw. v. C. R. (a. d. 34ſten Bde. d. allg. geograph. Ephemeriden beſ. abgedr.) gr. 8. Weimar, L. Ind. Compt. 811. — 9

— allgem., d. Naturgeſchichte, ſ. Hollandre.

— kurze philoſoph., d. Naturſyſtems, beſond. aber über d. Erdball u. ſ. Bewohner mit d. Meinung alt. u. neuer Weltweiſen belegt, herausg. v. Verf. d. Engelfalls, C. v. H** 8. Magdeb. Creutz. 798. — 12

— d. durch viele Erfahrungen geſammelten Hauptgrundſätze d. Oekonomie. 8. Breslau, Meyer. — 8

Ueberſicht d. wahrſcheinl. Operationen, ſowohl deutſcher als fränk. Seits ꝛc. ſ. G. Venturini.

— d. Operationen d. ruſſ. u. franz. Armeen v. 5ten Juny bis 3. Waffenſtillſt. am 21ſten Juny 1807., nebſt d. Schlacht v. Friedland, in franz. u. deutſch. Sprache. gr. 8. Weimar, Geogr. Inſtit. 808. Rthlr. — 15

— aller z. lateiu. Sprachſtudium gehör. Partikeln, nach d. Anleit. d. Turſellinianiſchen Werks z. Nutzen d. Schuljug. v. J. S. M-r. 8. Zelle, Webel. 807. 1 8

— patriotiſche, wicht. Gegenſtände aus allen menſchlichen Verhältniſſen. gr. 8. Stendal, Franzen u. Gr. 798. — 20

— tabellar., v. d. Verluſte d. preußiſchen Staates durch den Frieden v. Tilſit. Fol. Erlang. Palm. 808. — 2

— ſtatiſt., d. preußiſchen Staaten vor d. Kriege mit Frankreich 1806. u. nach d. Frieden zu Tilſit 1807. v. C. Dilling, m. 2 Kart. Fol. Lpzg. Herzog. 807. — 18

— d. Macht u. Stärke d. preußiſch. Monarchie. Fol. Wien, Rahm. 797. — 6

— ſtatiſt., d. Reiche u. Staaten v. Europa, in Abſicht a. ihre Größe, Vervollkommnung ꝛc. (v. A. J. Randel.) Fol. Berlin, Viewig d. ält. 786. 1 —

— hiſtor. chronol., d. wicht. Verbind. d. deutſch. Reichs ꝛc.; ſ. C. Ch. Bohne.

— d. Geſch. d. Entſteh. d. Religion ꝛc.; ſ. Geſchichte d. Entſteh. d. Religion.

— ſummar., d. wicht. Religionslehren in Aphorismen, z. Beförd. d. eignen chriſtl. freyen Nachdenkens. 8. Beſchwg. Schuldbuchdl. 791. — 14

— kurzgefaßte, d. merkwürd. Ereign. d. franz. Revolution v. d. Entſteh. bis z. Detronisirung d. Königs v. Sardinien, m. e. Karte. 8. Fürſt. Jäger. 799. — 10

— — 1te Fortſ. bis z. Conſulat Bonaparte's, nebſt e. Carricaturgemälde, d. Lage Europens darſtellend. 8. Ebend. 800. — 10

— tabellar., d. franz. Revolutionskrieges 1792-96. Fol. Lpzg. Leo. 795. — 16

— d. deutſch. geiſtl. Staatsgeſchichte, od. Machtverhältniſſe zwiſchen Staat u. Kirche nach ihren mannigfalt. Revolutionen, Urſachen u. Wirkungen. 8. Fürſt. (Mayr in Salzbg.) 789. — 8

— — daſſelbe. 8. Würzbg. Stahel. 789. — 12

— tabellar., d. Staatskräfte v. Deutſchland überh. u. v. jed. Reichsſtand insbeſond. vor u. nach dem Frieden v. Lüneville. gr. 4. Mannh. Schwan u. G. 802. — 12

— hiſtor. ſtatiſt., d. Staatsveränderungen Italiens v. d. ält. Zeiten bis z. Frieden v. Campoformio, m. 1 Karte. 8. Fürſt. Jäger. 798. — 16

— ſtatiſt. topographiſche, d. Herzogthümer Steiermark, Kärnthen, Krain ꝛc. gr. 8. Lpzg. Gräff. — 18

— d. Strafgeſetzes Franz II. gr. 8. Grätz, Feſſl. 805. — 16

— philoſoph., v. Süd-Irrland, in Briefen an Watkinſon, a. d. Engl. gr. 8. Breslau, Löwe. (Korn d. ält.) 795. 1 —

— geograph. tabellar., aller Theile u. Länder d. Erdbodens, a. Erd- u. Reiſebeſchreib. 1r Bd. 1te Abth. m. Kart. 4. Lpzg. Paris. 792. — 16

— einiger Veranlaſſungen u. vorläuf. Anz. v. d. franz. Revolution, Anecdoten a. d. Geſch. Frankreichs in d. letz. 30 J. vor d. Ausbr. d. Revolut., a. d. Engl. 8. Berlin, Voß. 795. — 10

— ſtatiſt. tabellar., d. Volksmenge in d. däniſchen Staaten (als Beyl. z. 2ten Th. d. Material. z. dän. Statiſtik.) gr. 8. Flensb. Korte. (Röhß in Schlesw.) 787. — 12

— vollſtänd. deutſch. Vorſchriften d. allgem. Landrechts, wodurch d. Prozeßordnung abgeänd. worden iſt. gr. 8. Berlin, Nauk. 795. — 8

— d. neueſt. Weltbegebenheiten. 8. Hamb. Vollmer. 795. — 10

— d. merkwürd. Weltbegebenheiten v. Jahre 1790. 8. Halle, Doſt. 791. — 9

— d. allgem. Weltgeſchichte in 1 Tabelle. Fol. Berlin, Quien. (Dunker u. H.) 806. — 12

Ueberſicht, allgem: d. Wiſſenſchaften u. Künſten d. K. K. Staaten a. d. J. 1789. 12 Stck. 8. Wien, Kurzböck. (Camerina.) 790. Rthlr. 4 —

— encyklopädiſche, d. Wiſſenſchaften des Orients, aus arab. u. türk. Werken überſetzt. 8. Lpzg. Breitkopf. 5 12

Ueberſichtstabellen, ſtatiſtiſche, ſ. J. Gli. Böttcher.

Ubert, Gratios., de citationibus et de modo citandi. fol. Colu, Fabricius. 702. 2 8

Uebertritt, über den des Graf. Fr. Leop. zu Stollberg, zur kathol. Religion, ausgehob. a. d. theol. prakt. Linzer Monatsſchr. 8. Linz, (Heigl in Straubing.) 804. — 9

Ueberwaſſer, Ferd., über d. Begehrungsvermögen. 8. Münſter, Waldeck. 800. — 14

— Anweiſ. z. regelmäß. Studium d. empiriſchen Pſychologie. 1r Bd. gr. 8. Münſter, Theiſing. 794. — 12

— über Vernunft, Vernunftbegriffe u. d. Begriff d. Gottheit insbeſond. 8. Ebend. 799. — 4

Ueberzeugung, von der, ſ. W. T. Krug.

Ueberzeugungen e. deutſchen Generals, v. d. wichtig. Wahrheiten d. Chriſtenth. 8. Frkft. Gebhardt u. K. 789. — 9

— v. Gott, a. d. Natur f. d. geſund. Menſchenverſtand. 8. Frkft. Eßlinger. 788. — 16

— meine, ſ. J. G. Töllner.

Uebinger, Th., geiſtl. Brautlied Chriſti in d. 45ten Pſalm. 4. Frkft. Mulz. 720. — 12

Uebung, kurze, chriſtlicher Wahrheit ꝛc. 8. Kempten, Köſel. 764. — 3

Uebungen d. Andacht. ein Verſuch in Predigten, v. e. angehenden Prediger. 8. Lingen, Jülicher. 794. — 6

— im Blumenzeichnen, ſ. Stickerey-Kunſt- u. Blumenliebhaber, mit Kupf. v. d. Natur gemalt. 16. Heft. 4. Dresden, Walther. 809. 2 12

— d. Chriſtenthums im Geiſte und in d. Wahrheit ꝛc. m. Kupf. 8. Prag, Barth. 801. — 16

— im Denken für d. Jugend, durch Fragen u. Antwort. 8. Lübeck, Iverſen. 787. 4

— a. d. fürſtl. ſächſiſchen Hof- u. Fechtboden in Weimar, 8. Weimar, Hoffmann. 764. — 4

— geiſtl. z. Ehren d. heiligen Schutzengel, a. d. Wälſchen ꝛc. 8. Inspruck, Wagner. 802. — 9

— geiſtl., d. Heil. Ignatius, z. Nutzen d. weibl. Geſchlechts. 8. Augsb., Wolf. 747. — 10

— geiſtl., d. Heil. Ignatius, a. d. Latein. 8. Münſter Theiſing. 797. — 6

— f. junge Landſchafts-Zeichner, n. F. Kabel rad. v. A. P. Eitner. quer 8. Furth. (Nürn in Commiſſ.) — 12

— f. Anfänger im Lateinſchreiben, zu Gedicke's latein. Leſebuch, 8. Frankf., Hermann. 803. — 8

— d. luther Layen im Chriſtenthum. 8. Dresden, Gerlach. 714. — 7

— im Leſen, für Kinder. mit Kupfern 8. Leipzig, Richter. 796. — 6

— im Leſen u. Denken, ſ. Stadt- u. Landſchulen. 8. Frankf. Jäger. 807. — 16

— d. Gottſeligkeit, in geiſtl. Liedern. 12. Halle. 755. — 4

— d. theologiſchen Tugenden. 12. St. Gallen. (Wolf in Augsb.) 747. — 10

— höchſt nützliche, d. nothwendigſten Tugenden e. Chriſten a. d. Franz. 8. Regensburg, Montag u. W. 755. — 4

— unterſchied. d. Tugenden e. jeden Chriſten dienlich, ſich zu ſ. ſel. Tode tägl. zu bereiten, a. d. Frz. 8. Königsberg, Hartung. 757. — 6

— deutſche, z. Ueberſetzen ins Franz. 8. Frankf., Kehler. 783. — 5

— in Zeichnen für ſchon Geübtere in d. Kunſt, zu J. P. Volts Fabeldichter, m. Kupf. 4. Nürnbg., Schneider u. W. 809. — 20

— f. Zeichner in Tuſchmanier, m. 14 Kupf. 4. Nürnberg, Stein. 803. 1 12

Uebungsblätter im Landſchaft-Zeichnen mit Darſtell. a. d. Natur u. eig. Erfind. v. Haldenwang, Weble, Dietrich, Schweyer,; nebſt kurzen prakt. Anmerk. über d. leichteſte Art, ſich in Landſchaften zu üben. gr. Fol. Leipzig, Tauchnitz. 804. Rthlr. 3 —

Uebungsbüchlein, ſ. K. W. Brumbey.

Uebungsſchule der Zeichenkunſt, oder d. Spiegel der Natur. 4. Amſterdam, Buder u. Sulpke. 810. 2 10

Uebungsſtücke z. Ueberſetz. a. d. Deutſchen ins Franz. mit untergelegt. Wörtern u. Redensarten, wie auch a. d. Franz. ins Deutſche m. e. vollſt. Wortregiſter und Sprachbemerk. 8. Halle, Kummel. 807. — 8

Uebungsſtunden, die, im Stricken, Nähen u. Sticken, e. Lehrbuch f. fleißige Töchter, m. Vorzeichn. u. Muſter, a. 18 Kupf. 4. Leipz., Voß. 810. (als Zubehör z. d. Arbeitsſtunden.) 1 8

Uechtritz, A. W. Wh. v., Abhdl. v. Durchſuchung d. Schiffe d. neutralen Völker. 8. Rothenburg, Hermſtädt. 781. — 2

— Geſchlechtserzählungen d. in Sachſen florir. adel. Familien, 1r. Thl, beſteht in 100 Tab. Fol. Leipzig, Beer (Hinrichs.) 787. 88. 1 8

— diplomat. Nachrichten v. adel. Familien. 7 Bde. 8. Leipz., Hamann. (Sommer.) 795. 5 5

Uekert, H. E. Th., Beantwortung d. v. d. Berliner Akademie für 1806 aufg. Preisfr.: Warum die Civiliſirung d. Menſchengeſicht. nur im Orients gefunden werde? welcher d. Pr. v. 50 Louis neuſs zuerkannt worden. 8. Berlin, Unger. 807. — 8

Uden, Ed. Fr., gemeinnützige Aufſätze f. Geſunde u. Kranke, z. d. Reiche der Arzneykunſt. 8. Berlin, Heſſe. 783. — 16

— Briefe über Beobacht. a. d. prakt. Arzneywiſſenſchaft. gr. 8. Stendal, Franzen u. Gr. 779. — 18

— Nachricht das zu Berlin angelegte engl. Dampfbad betreffend. 8. Deſſau, Gelehrte Buchhandl. 782. — 2

— Diätetik, ſ. J. Ch. Unger.

— über d. Erziehung d. Töchter des Mittelſtandes. gr. 8. Stendal, Franzen u. Gr. 796. — 10

— Magazin für die gerichtliche Arzneykunde, ſ. Magazin.

— mediciniſche Politik. 8. Leipz., Weygand. 785. — 16

Udmann, Is., novae insectorum species, cur. G. W. P. Panzer c. 2. fig. 4. Erlang, Palm. 793. — 10

Uffelmann, H.; fasciculus casuum conscientiae. 4. Lpzg. Fritsch. 709. — 6

Uffenbach, J. F. v., geſammelte Nebenarbeit in gebund. Rede. 8. Hamburg, König. 733. — 14

Uffenbach, Zach. Cd. v., Bibliotheca Uffenbachiana Mscta s. catalogus et recens. Mscturum codicum, quod ad manus publicos offert. fol. Frcft. 720. 4 12

— commercium epistolicum. V. Pies 8. Ulm, Stettin. 753. 1 16

— merkwürdige Reiſen durch Niederſachſen, Holland und England, m. Kupf. 3 Thl. gr. 8. Ebend. 753—54. 6 —

Uflacker, J. C. W., Exempelbuch f. Anfänger u. Liebhaber d. Algebra, verbeſſert v. J. Ch. L. Hellwig. gr. 8. Braunſchweig, Schulbuchhdl. 810. — 10

— Auflöſungen zu ſeinem Exempelbuche, ſ. Auflöſungen.

— über den Geiſt des Schachſpiels. 8. Hildesheim, Gerſtenberg. 799. — 12

Uhl, J. L., v. Fortſetzungen v. Siegels Corporis Iuris cumbralis ſ. J. G. Siegel.

— Opuscula ad Historiam Iuris et Pomponii Enchiridion illustrandum pertinentia, c. praef. I. G. Heineccii. 4. Halle Waisenhausbh. 735. — 12

Uhle, A. G., commentatio theol. s. soc. Hagan. praemio ornata de Jesu Christo, vero Dei filio. 8. maj. Hannov., Hahn. 793. — 12

— Gedächtnißpredigt auf Lanabans. 8. Ebend. 779. — 2

— über Moſes Mendelsſohns Jeruſalem, politiſch-religiöſe Macht Judenthum u. Chriſtenthum. 8. Ebend. 784. — 8

Schrby. — 12

Uhle, A. G., Sammlung e. Predigten. 2 Bde. gr. 8. Hanover, Hahn. 786. Rthlr. 2 8
— Rede bey d. Taufe e. Jüdin. gr. 8. Ebend. — 2
— Entwurf d. Religion, a. d. Vernunft und Schrift. 8. Ebend. 783. — 12
— über d. Genius d. Socrates. 8. Ebend. 778. — 4
— über d. Vernunftmäßigkeit d. Glaubens a. d. evangelischen Geheimniße. 8. Ebend. — 5
Uehlein, s. Uhlein.
Uhlendorf, J. C. F., chem. pharaceut. Abhandl. über d. Bittersalze u. deren Grunderde, nebst e. chem. Untersuchung der Angusturinde. 8. Munster, Platoect. (Coppenrath.) 796. — 6
Uhlhorn, D., Entdeckungen in d. höhern Geometrie, theoret. u. prakt. abgehand. nebst Prüf. d. v. A. W. Wlochatius aufgestellt. elementargeometr. Auflöß. d. Delischen Problems, m. 4. Kupf. 4. Oldenburg, Schulze. 809. 2 —
Uhlich, les Droits des Ambassadeurs et des autres Ministres Publics. 4. Lpzg. 731. — 12
Uhlich, Ed. Gfr., vermischte Briefe v. allerhand Neuigkeiten. 4 Abtheil. 8. Frankf. 756. 2 16
Uhlich, Gf., die Belagerung Belgrads v. Entsteh. dieser Festung bis a. unsere Zeiten, histor. dargest. gr. 8. Leipz., Kummer. 791. — 8
— Geschichte d. 2ten türkischen Belagerung Wiens, bey der 100jährigen Gedächtnißfeyer mit Kupf. gr. 8. Wien, Hörling. 784. — 20
— Kirchengebräuche d. beweglichen kathol. Festtage, e. Anh. z. Lebensgeschichte d. Heil. 8. Prag, Schönfeld. 784. — 5
— histor. Erklär. d. Kirchengebräuche aller bew. Festtage ꝛc. 8. Prag u. Wien, Kaniß. (Eggenberger in Pest.) 785. — 8
— Lebensgeschichte d. Heiligen, aus d. ält. u. bewährt. Urkunden gesammelt. 4 Bde. 8. Ebend. 782. 2 20
— Versuch e. Numismatik f. Künstler, od. Vorschrift. wie auf alle Fälle Münzen im römischen Geschmack zu entwerfen, m. Kupf. gr. 4. Wien, Kaiserer. (Köhler in Leipzig.) 791. — 20
Uhlig, J. A., d. Erbverpachtung d. Pfarrländereyen v. d. vortheilhaften Seite dargestellt, e. Beytrag z. Bericht. d. Urtheile über d. Gegenstand. gr. 8. Berlin, Felisch. (Belitz.) 799. — 14
Uhlich, Joh. Mich. dogmat. u. histor. Abhandlung v. d. Religion a. d. H. Schr. 2 Bde., od. 2r. u. 3r. Bd. d. Disputationsauszüge. 8. Leipzig, Jacobäer. 754. 2 4
— Bußtagspredigt v. d. Versöhnungsstrafen. 4. Ebend. — 2
— Einleitung in d. Lehre d. Christen v. d. H. Schr. 8. Ebend. 786. 1 —
— Einleit. in d. Lehre d. Christen v. d. Religion, a. den dogmat. u. histor. Abhandlungen berühmter Gottesgelehrten zusammengetr. 13 St. 8. Ebend. 764. 1 —
— Einleitung in d. öffentl. u. äußerl. Gebräuche u. Handlungen des öffentlichen Gottesdienstes ꝛc. in Predigten ꝛc. gr. 4. Halle, Gebauer. 757. 3 9
— Empfindungen e. Herzens in geistl. Gesängen ꝛc. gr. 8. Ebend. 766. — 18
— evangelischer Lehrbegriff d. christlichen Religion, nach ihrer Lehre, Pflicht und Beruhigung ꝛc. gr. 8. Ebend. 770 — 12
— Unterweisung e. Vaters, zu e. fünfjähr. akadem. Fleiß u. Lebenswandel ꝛc. an s. Sohn. e. Preisch. gr. 8. Ebend. 766. — 18
— harmon. Vortrag d. H. Gesch. N. Testam. a. d. 4 Evangel. 8. Leipz., Jacobäer. 774. — 4
— Worte des Herrn im Hagel u. Sturm, e. Predigt. gr. 8. Halle, Gebauer. 756. — 3
Uhlin, Geschichte der Karavanen. 8. Münster, Coppenrath. 7[illegible]5. — 8
Uhlman, Shakespear im 16ten Jahrh. f. d. Englische, Schröder im 18ten Jahrh. f. d. Deutsche Nation. 8. Wien, Gerold. 783. — 4

Uhlmann, G., Erd-Planisphärik, od. Welt- u. Landkartenlehre. 8. Amberg, Uhlemann. 809. Rthlr. — 4
Uhlrich, s. Ulrich.
Uhrlandt, K. F., vermischte Gedanken üb. d. Christenthum unſ. Zeit, in Vergleichung mit d. Bibel. 8. Berlin, Späthen. 804. 1 —
Uhrmacher, d. belehrende, od. kurze Belehr. f. die, so Taschen-, Wand-, Tisch- u. Schlag-Uhren besitzen. 8. Leipz., Linke. 800. — 8
— d. neue Englische od. Anweis. alle Geh-, Schlag- und Repetir-Uhren zu berechnen u. zusammenzusetzen, m. Kupf. 8. Frankf., Garbe. (Gebhardt u. K. auch Hermann und Brönner.) 781. — 12
— selbstlehrender, od. Anweis. alle Schlag-, Geh-, Repetir- u. Sonnenuhren richtig zu berechnen und zu verfert. m. K. 8. Frankf., Keßler. (Brönner.) 791. — 14
Uhrwerk, geistliches, Morgen u. Abend-Gebete. 12. Frankf. Brönner. 773. — 3
Uhle, Erdmann, d. gelehrte Criticus, 3 Thl., siehe H. Suden.
— Kirchenhistorie des 16. u. 17ten Jahrh. nach Christi Geburt. 4. Leipz. Gleditsch. 710. — 16
— d. teutsch-orientalischen Kaiser, merkwürd. Leben und Thaten nebst der Historie v. Julius Cäsar bis auf Carl VI., m. Kupf. 8. Leipz. 716. 1 —
— Leben u. Thaten d. Könige in Frankreich, m. Kupf. 8. Leipz. 716. — 16
— Leben d. berühmtesten Kirchenlehrer u. Scribenten des 16. u. 18ten Jahrh. 8. Leipz. 710. — 16
— Lexicon, sive idea historicorum latinorum et graecorum, 12. Nordhausen, Schuster. 721. — 6
— Lexicon der geistlichen Gelehrten. 8. Leipz. 714. — 16
— wohlinformirter Poet. 8. Leipz., Schuster. 712. — 5
— wohlinformirter Redner. 8. Gotha. 760. — 7
Uhse, Joh. Fr., Augensalbe und hochnöthige Seelenkur. 8. Sorau, Herold. 760. — 6
Uhuhu, od. Hexen-, Gespenster-, Schatzgräber- und Erscheinungsgeschichten 1e — 7e. Pakt. 8. Erfurt, Keyser. 786—92. (à 7 Gr.) 2 1
Uhlein, Joseph., Samml. v. von 250 nützl. Aufgaben zum Uebersetzen ins Latein., vorzügl. z. Ueb. d. Syntaxes 1. u. 2te Kurs. 8. Frankf., Andreä. (1te 807. 8 gr. 2te 808. 8 gr.) — 16
— kurzer Unterricht in der Geographie, für Schulen. 8. Ebend. 805. — 8
— latein. Lesebuch, z. Uebung im Uebers. f. junge Lateiner, a. d. best. alt. u. neuen latein. Schriftstellern. 8. Ebend. 808. — 4
— kurzer Unterricht in d. Naturwissenschaft für die Jugend, m. 4 Kupf. gr. 8. Ebend. 810. — 12
— 1r Unterricht in d. latein. Sprache, in Verbindung m. d. Deutschen. gr. 8. Ebend. 807. — 10
— 2r Unterricht, od. Syntax d. latein. Sprache in Verbindung m. d. Deutschen. gr. 8. Ebend. 809. — 12
Ulen, Melch., Geheimschreibekunst in Versen, samt noch verschied. and. raren Kunststücken u. e. neuen Punktirkunst in Versen. 8. Ulm, Stettin. 759. — 12
— Steganometrographia sive Artificium novum et inauditum etc. 8. ibid. 759. — 10
Ulanius, C. T. v., Briefe über Polen, Oestereich, Sachsen, Bayern, Italien, Etrurien, d. Kirchenstaat u. Neapel, m. Kupf., 2 Thl. 8. Nürnb., Campe. 808. 4 —
— pittoreske Reise am Rhein, s. Reise.
— einsame Wanderungen in d. Schweiz, s. Wanderungen.
Ulber, Chr. Sam., d. Göttliche im Carlsbad u. d. Christ in Adelsbach. 8. Hamb., Herold 771. — 6
— erbaul. Denkzettel, v. 1758—75, oder 18 Jahrgänge, gr. 8. Ebend. 12 —
— christl. Kreuzträger, od. erbaul. Betracht. über das Elend. 4. Ebend. 766. 1 16

Ulber, Chr. Sam., d. erwürg. Lamm Gottes z. d. Stuhle f. Herrlichk. od. d. ganze Christus in seiner wahren Größe. 8. Liegnitz, Siegert. 750. Rthlr. — 8
— d. rechtschaff. Naturalist mit s. christl. Auge d. weltlichen Dingen. 8. Hamb. Herold. 774. 1 12
— Gott geheil. Betrachtungen d. sterb. Jesu, in 12 Predigten. 2 Thl. gr. 8. Breslau, W. G. Korn. 765—69. 1 10
— evangelischer Wegweiser in Erklär. e. nicht. Gewissensscrupel. gr. 8. Liegnitz, Siegert. 765. — 16
Ulenberg, Casp., Psalterium Davidis latino-germanicum cum Canticis. 8. Augsb. Rieger. 756. — 12
— d. Psalter Davids samt d. gebräuchl. Canticis u. tägl. Gebeten. 8. Ebend. 778. — 8
— d. Psalter Davids latein. u. deutsch. 8. Ebend. 756. — 12
— Trostbuch für Kranke u. Sterbende, verkürzt u. verbess. v. e. Seelsorger in Bayern. 8. München, Lentner. 793. — 13
Ulfilas s. Ulphilas.
Ulich, J. A., vertische Beyträge. 8. Dresden, Gerlach. 787. — 4
— jüdische Gedichte. 8. Ebend. 789. — 4
Ulich, K. A. C., v. Appellationen u. Leuterungen, auch and. rechtl. Mitteln, gr. 8. Wittenberg, Zimmermann. 788. — 16
Ulitzsch, C. A., botanische Schattenrisse, 2 Hefte m. Kupf. 4. Torgau. (à 18 Gr.) 1 12
Ullheimer, Jos. ab, partes universae eruditionis in tabula synoptica repraesentatae etc. fol. Bamberg, Gobhard. 769. — 9
— comment. de potestate punitiva eccles. etc. saeculari. 4. ibid. 772. — 8
Ullmann, C., de Ossium caries. 8. Marburg, Krieger. 795. — 5
Ullmann, J. Ch., mineralogische Berg- u. Hüttenmännische Beobachtungen. 2 Stü .. gr. 8. Ebend. 802—3. 1 —
Ulloa, A. v., physikal. u. histor. Nachrichten v. südl. u. nordöstlichen Amerika, a. d. Span. mit Zusätz. v. J. W. Dietz. 2 Thl. gr. 8. Leipzig, Weidmann. 781. (l. 16 gr. U. 1 Thlr.) 1 16
Ulloa, Ioh. de, de primis et ultimis temporibus. fol. Augsb., Wolf. 1 —
— Theologia scholastica. V. Tmi. fol. ibid. 719. 4 8
Ulmann, Ioh., observationes philologicae in loca difficiliora Vet. Test. 8. Strasburg. 705. — 8
Ulmann, P. M., Altaähren, d. i. Beschr. zweyer Kloster. 1) d. Martenmannen. 2) d. Slaven. 2 Thl. Fol. Leipzig, Gleditsch. 762. 4 —
Ulmenstein, Ant. v., Opuscula quaedam juridica. 8. Hannov., Schmidt. (Hahn.) 781. — 8
Ulmenstein, Fr. Wilh. v., Geschichte und topograph. Beschr. d. kaiserl. freyen Reichsstadt Wetzlar, 3 Thle. m. K. gr. 8. Wetzlar, Winter. (Heidelb., Mohr u. Z. u. Gelehrten-Buchh. in Hadamar.) 802—10. 8 8
— pragm. Geschichte d. Zölle in Deutschland u. d. Deutschen Reichs Zollgesetze. gr. 8. Halle, Gebauer. 798. 1 6
— über d. Grundbegriff, welcher d. emphyteutic. Contracte, d. Erbzins- u. Lehnscontracte z. Grunde liegt, z. Bericht. d. Begriffes v. d. Lehnsverfass. ꝛc. 8. Würzburg. Baumgärtner. 805. — 8
— Versuch e. Polizeykatechismus, vorzüglich zum Behufe d. Stadt-Polizey. 8. Leipzig, Baumgärtner. 803. — 16
— Versuch e. kurzen systemat. und histor. Einleitung in die Lehre d. deutschen Staatsrechts v. Steuern u. Abgaben reichsständ. Unterthanen, u. d. Steuerrecht d. Reichsstände. gr. 8. Erlangen, Palm. 794. — 16
Ulphilae versio gothica nonnullor. Capitum epist. Pauli ad Rom. e lectura codicis cujusdam membran., rescripti Augusta, quae Guelpherbuti floret bibliothecae erutae cur. F. A. Knittel, c. lg. 4 maj. Braunschw., Schulbuchhdl. 762. 3 —
Ulphilas, Gothische Bibelübersetz., d. ält. german. Urkunde nach Ihres Texte, mit latein. Uebersetz. e. Sprachlehre v. F. K. Fulda, u. Glossar. v. W. F. H. Reinwald, m. Anmerk. u. histor. krit. Einleit. herausg. v. J. C. Zahn. gr. 4. Leipz. Barth. 805. Rthlr. 8 —
Ulpianus, Dom., de edendo. Nunc primum editus ex apographo Bentleiano codici. Mati. Harleyani par G. A. Meyerth et C. Spangenberg. 8. Gotting. Röwer. 809. — 4
— Fragmenta libri singularis regularum et incerti auctoris collatio legum mosaicarum et rom. 4 maj. Frcft. Gleditsch. 774. 2 4
— Fragmenta libri regularum, vulgo tituli ex corpore Ulpiani. In usum praelectionum ed. et praef. est G. Hugo. 8. Gotting. Dietrich. 788. — 5
Ulrich, Gesch. d. christl. Kirche f. Leser a. allen Ständen, s. Geschichte.
Ulrich, F. Di. D., Lesebuch f. Kinder solcher Eltern, d. sich mit d. ersten Unterr. selbst beschäftigen. 8. Hmbg. Hoffmann. 787. — 5
Ulrich, J., Versuch z. Verbess. d. Grundsätze f. d. ausübende Arzneykunst. gr. 8. Wien, Binz. 805. — 16
— Analysis d. Brownischen Systems z. mögl. Uebereinkunft darüber. gr. 8. Wien, Sammer. 800. 1 4
— über Natur, Künste u. Wissenschaften. 2 Thle. 8. Wien, Mösle. 797. 1 —
Ulrich, J. A. G., d. vernünftige Christ d. d. Tiefen d. Gottheit, e. Predigt. 4. Jena, Melchior. 767. — 5
Ulrich, J. A. H., Eleutheriologia, od. über Freyheit u. Nothwendigkeit. gr. 8. Jena, Crocker. 788. — 6
— Justia philosophiae juris, seu juris naturae, socialis et gentium. 8. maj. Ibid. 790. 1 4
— Institutiones logicae et metaphysicae. 8. maj. Ibid. 792. 1 8
— Anleit. z. d. philosophischen Wissenschaften. 2 Thle. 8. Jena, Gollner. 772—76. 2 12
Ulrich, Joh. Casp., 12 heil. Betrachtungen über auserl. Oerter H. Schr. in denen d. Herrlichkeit Christi u. s. Kirche vorgest. wird. 2 Thle. 8. Zürich, Orell. 762. 1 4
— Anmerk. über d. Leiden Jesu am Versöhnungstage. 2 Thle. 4. Ebend. 752—53. — 20
— ganze H. Schrift, s. Biblia ꝛc. 2 Thle. fol. Zürch. 757.
— Theologia paracletica, od. d. Lehren v. Kreuz d. Kinder Gottes, nach Anleit. d. 11ten Cap. d. Evang. Johannis. 4. Zürich, Orell. 749. 1 8
Ulrich, Ioh. Fr., de virtute medicamentorum rite aestimanda. 8. maj. Halae, Cart. 785. — 4
Ulrich, J. H. F., Andachtsbuch f. Kranke a. allen Ständen. gr. 8. Lpzg. Weygand. 779. 1 4
— moralisch. Encyklopädie. 3 Thle. gr. 8. Berlin, Pauli 779—80. 6 —
— Gottesverehrung u. Gottlosigkeit, nach ihren ungleich. Wirkungen a. d. Kranken u. Sterbebette, a. besond. Lebensscenen dargestellt. 8. Lpzg. Weygand. 778. — 12
Ulrich, Joh. Jac., letzte Andacht u. Sterbensfreudigkeit. 4. Nördlingen. 723. — 4
— Bergpredigt Jesu Chr. nach Matthäus in Predigten erklärt. 2 Thle. 4. Zürch. Orell, F. u. Comp. 727—31. 6 16
— Dank- u. Friedensopfer. 4. Ebend. 716. — 10
— Erklärung d. hohenpriesterlich. Gebets Jesu. 4. Ebend. 711. 1 8
— geistl. Aaron, oder Erklärung d. 17 Cap. Johannis. 4. Ebend. 711. 1 8
— heil. Bibelübung, oder Erklärung Matthäi. 3 Thle. 8. Ebend. 715. 2 16
— Friedenspredigten. 4. Ebend. 714. — 10
— Gedanken über Herrlichkeit u. Glückseligkeit e. Christen. 4. Ebend. 721. — 12
— 52 Glaubenspredigten. 4. Ebend. 733. 1 8
— Miscellanpredigten, od. Betracht. über verschiedene auserlesene Stellen H. Schr. 2 Thle. 4. Ebend. 731. 1 —
— Predigten an außerordentlichen Buß-, Fest- u. Vorbereitungstagen. 2 Thle. 4. Ebend. 733. 1 —

Ulrich, Joh. Jac., d. letzten Reden d. am Kreuz gestorb. Herzogs d. Lehre in versch. Predigten verfaßt 8. Zürich, Orell, F. u. Comp. 759. Rthlr. — 10

— Predigten über wicht. Heilswahrheiten b. feſtl. u. and. Anläſſen gehalten. 2 Thle. 4. Ebend. 750–55. — 20

— heilsbegier. Chriſten Bitten, Suchen u. Anklopfen, in 3 Predigten v. Gebet über Matthäus VII. vorgeſt. 8. Ebend. 729. — 4

— geiſtl. Rauchwerk, od. Erklär. d. Vaterunſers. 4. Ebend. 712. — 8

— Rede v. d. Mark u. Kern d. Weisheit, welches iſt d. beſtänd. Betracht. d. Todes. 4. Ebend. 744. — 5

— Schwanengeſang über d. Worte Stephani in d. Geſch. d. Apoſtel Cap. VII. 56. ſammt deſſen Lebens- u. Sterbensbiſtorie. 4. Ebend. 731. — 4

Ulrich, J. R., Anrede an d. aſcetiſche Geſellſch. in Zürich. 8. Zürich, Fußli. 777. — 5

Ulrich, Ludw. Jac., Verſuch e. Kritik d. v. Huſeland u. Feuerbach behaupter. Deduction d. Principien d. heut. deutſch. Privatrechts. 8. Marburg, Krieger. 801. — 4

— diſſert. inaug. de natura et indole domini utilis, quod vulgo in Oberbeſſerung vocant. 4. Marbg. (Beni. Fliſcher in Lpzg.) 801. — 10

Ulrici, A. G., f. Calligraphia Silesiaca, d. i. Kunſt ſchön zu ſchreiben, ſo wie ſie in d. ſchleſ. Schulen gelehrt wird, in 20 Bl. 4. Glogau, Gunther d. ält. 774. — 8

— große Calligraphia Silesiaca z. Schönſchreiben f. d. Schulen in Schleſien in 27 Bl. q. Fol. Ebend. 772. 1 —

— Vorſchriften z. Schönſchr. zu allg. Gebr. in 9 Bl. Currentſchr. q. Fol. Ebend. — 20

— ſchleſ. mittl. Vorſchriften f. d. Jug. in 16 Bl. q. Fol. Ebend. 770. — 16

— Vorſchriften zum Vorlaniſchſchreiben in 4 Bl. 4. Ebend. — 4

Ulrici, Joh. Voko, d. Unſterblichkeit d. menſchl. Seele a. d. Weſen Gottes erwieſen. 8. Sorau, Hebold. 746. — 5

Uelzen, Herm. W. Frz., Gedichte. 2 Bde. m. K. 8. Bremen, Willmanns. (Muller.) 796. 1 8

— u. G. W. F. Bencken, Mannigfaltigkeiten z. angenehm. u. nützl. Unterhalt. 4 Hfte. 8. Jena, Heinſius. 806–807. (à 18 gr.) 3 —

— 12 Predigten über wichtige Stellen H. Schr. 8. Bremen, Förſter. (Müller.) 785. — 12

Umarmungen, d. zärtlichen, in d. Ehe. 2 Thle. ſ. in Romanen.

Umbreit, K. Gottl., allgem. Choralbuch f. d. proteſt. Kirche, vierſtimmig ausgeſetzt, m. e. Einleit. über d. Kirchengeſang u. deſſ. Vereinf. durch d. Orgel, herausg. v. A. J. Becker. q. Fol. (Gotha, Becker. 812. 4 —

Umfang u. Grenzen d. reichsſtänd. Bündnisrechts, nach d. wahren Sinne d. Reichsgeſetze. 4. Berlin, Montag. 787. — 6

— v. d., d. Oberlandesherrſchaft geg. d. Religionsbeſchwerden d. Stadt Fürſtenau. 4. Nördling. Beck. 768. — 4

Umfreville, Ed., über den gegenw. Zuſtand d. Hudſonsbay ꝛc. in Erläut. e. C. A. W. v. Zimmermann. gr. 8. Helmſtedt, Fleckeiſen. 791. — 16

Umgang m. Gott, in Betracht. u. im Gebete ſ. denkende Chriſten. 8. Conſtanz, Waiſel. 801. — 7

— m. Menſchen. Fortſetzung v. Knigge. 8. Bremen, Müller. 806. — 16

— d. vertraute, e. gläub. Seele m. Gott, m. Anmerk. v. Sabbath d. Seele v. J. Langen. 8. Halle, Renger. 719. — 5

— d., m. Weibern wie er iſt u. wie er ſeyn ſollte. 8. Berlin, Wilh. Oehmigke. 802. 1 8

— über den, d. Weiber m. Männern v. C. A. Fiſcher, ſ. in Romanen Eliſa oder d. Weib ꝛc. 2r Thl.

Umhaus, Joh. Bapt., ſchöne Beyſpiele v. Tugenden, Andachten u. Abtödungen eifriger Diener Mariä; m. e. Anhange v. Gebeten. 12. Augsbg. Doll. 803. — 6

Umlegung, über d. feindl., Kriegsſchatzung, Entſchädigung d. Geplunderten ꝛc. 8. Stuttgart, Löflund. 796. — 3

Umriß d. preuß. Monarchie, nach ſtatiſt. ſtaats- u. völkerrechtl. Beziehungen. 16 Hft. gr. 8. Berlin, Unger. 800. Rthlr. 1 —

Umriſſe aus Hogarth, nebſt e. Erklärung nach Lichtenberg. 4. Wien, Geiſtinger. 807. — 12

Umſchlag, od. Appendix z. allen gegenwärtigen u. künftigen Präliminarien ꝛc. 8. München, Lindauer. 800. — 5

Umſchreibung d. Briefes an d. Ebräer. 8. Bremen, Cramer. 750. — 2

— d. apoſtol. Briefe. gr. 8. Halle, Waiſenh. Bchhdl. 772. 1 —

— d. 4 Evangeliſten ohne d. Johannes. gr. 8. Ebend. 775. 1 —

— d. Evangel. Johannes. gr. 8. Ebend. 770. — 8

Umſtaltung, über d. erwünſchte d. beſt. Hospit. in nützliche Werkhäuſer. gr. 8. Landsh. Weber. 810. — 5

Umſturz d. chriſtl. Moral, oder d. Kloſterfaſching. m. Kpf. 2 Thle. 8. Wien, Wucherer. 788. 2 —

— über den, d. deutſch. Staatsverfaſſung u. ſ. Einfluß a. d. Quellen d. Privatrechts in d. neu ſouverainen Staaten d. rhein. Confederation. 8. Landsh. Thomann. 807. — 6

Uneo, moraliſche Erzählungen im Geſchmack Marmontels. 4 Thle. 8. Stettin. (Jacobäer in Lpzg.) 772. 5 —

Und das heißt nun aufklären? 8. Baſel, Thurneiſen. 788. — 8

— er ſoll dein Herr ſeyn. Bericht e. Mißverſtandn. ꝛc. 8. 797. — 6

Undank iſt d. Welt Lohn, od. d. Undankbare, e. Wochenſchr. 2 Dtle. gr. 8. Breslau, Korn d. ält. 781. — 12

Under-Eyck, Theod., märkiſcher Atheiſt, ſeiner Thorheiten überzeugt. 8. Bremen. 722. — 16

— Halleluja, d. i., Gott in d. Sünder verklärt. 4. Hmbg. (Friſt. Andreä.) 750. 1 2

Underwood, Mich., Abhandl. v. d. Geſchwüren a. d. Füßen ꝛc. nebſt Elſe Verfahrungsart b. Heilung d. Fußgeſchwüre, a. d. Engl. m. Anmerk. u. Zuſ. d. franz. u. deutſch. Herausg. 8. Lpzg. Weygand. 786. — 16

Unentbehrlichkeit, über d., d. Branntweins u. e. ähnl. Gegenſtände, in Antwort auf Hufelands Schr. über d. Vergiftung d. Branntweins; v. d. Pachter Johſt. 8. Hannover, Helwing. 802. — 4

Unfehlbarkeit, über d. kirchliche., 8. Würzbg. (Schaumburg in Wien) 790. — 12

Ungar, K., Vater des Vaterlandes, Joſeph II. Beylage zu Archenholz Minerva 1793. Februar. 8. Prag, Calve. 793. — 6

— neue Beyträge z. alt. Geſch. d. Buchdruckerkunſt in Böhmen ꝛc. 4. Prag. 795. — 5

Ungar, K., Beſchreibung d. a. d. Prager Bibliothek ſich befindenden Seltenheiten. (Hat auch d. Titel allg. böhm. Bibliothek.) 8. Prag, Schönfeld. 786. — 16

— Gedanken v. d. Zuſtande d. Schulen in d. latein. Literatur in Böhmen. gr. 8. Prag, Gerle. 784. — 6

Ungarn's Verwandlung; proſaiſches Gedicht, a. d. Latein. gr. 12. Wien, Trattner. 768. — 5

Ungebauer, Ch. Gfr., Jeſus d. wahre Meſſias. 4 Abſchn. in 2 Bden. 8. Lpzg. Hilſcher. 754. 2 —

— kath. Theologie, d. i. Unterricht v. d. Gottesgelahrheit, a. kathed. Art vorgetr. 8. Ebend. 774. — 14

— weiſe u. wunderb. Vorſehung Gottes, b. d. Beruf treuer Lehrer. 4. Ebend. 749. — 4

Ungedauer, d. graue, e. period. Werk v. Wehrlin. 12 Bde. 8. Nrnbg. Felſecker. 785–87. (à 18 gr.) 9 —

— d. neue graue, herausg. v. Freunden d. Menſchh. 18 Thle. 8. Hmbg. Vollmer. 796–98. (I. 10 gr. II. III. à 12 gr. IV.–IX. à 10 gr. X. 12 gr. XI. 8 gr. XII–XVI. à 12 gr. XVII. XVIII. à 8 gr.) 7 22

— — Einleitung hierzu, ſ. Niederſächſ. Merkur.

— — Beylage hierzu, ſ. neuer niederſächſ. Merkur.

— d. neueſte graue, ſ. d. politiſche Thierreich.

— d, aus d. Monde, e. Wink f. d. Erde. 8. Neuburg. (Joachim in Lpzg.) 805. — 1

Ungelehrte, der, e. Wochenſchr. 12 Stk. 8. Stendal, Franzen u. Gr. 779. 1 12

Unger, Friederike, Naturkalender f. d. heranwachsende Jug. 8. Berlin, Unger. (Schwabe.) 789. Rthlr. — 12

Unger, J., krit. Untersuch. über d. bisher gewöhnl. Haltung u. Lagen z. natürl. Geburt, nebst Angabe e. neuen äußerst bequem. u. vortreffl. Gebärtslage m. 1 K. 8. Hadamar, Gelehrten-Bchhdl. 805. — 10

Unger, J. K., mythologische Briefe über Amors Schlaf., e. allegor. Erzähl. 8. Wien, Pichler. 803. — 16

— Gedichte m. K. 12. Wien, Rehm. 797. — 16

Postpap. 1 —

— Geschichte d. ältesten Stammvölker. 8. Pest, Leyrer. 308. 1 8

— Reise durch österreich. u. steyersche Gebirgsgegenden, e. Beytr. z. österr. Länderkunde, nr. III. K. 8. Wien, Pichler. 803. — 16

Postpap. 1 —

— Sitten u. Gebräuche d. Römer d. d. Gesch. u. in Kupfer dargestellt. 2 Thle. gr. 8. Wien, Rehm. 805-7. 10 —

Unger, Joh. Fr. v., Beyträge z. Mathesi forensi. 2 Thle. 8. Gotting. Vandenhoek u. R. (I. 746. 12 gr. II. 744. 12 gr.) 1 —

— Ordnung d. Fruchtpreise u. d. Einflüsse in d. wicht. Angelegenh. d. menschl. Lebens. 1r Th. 4. Brschwg. Schulbchhdl. 772. 1 —

— — dasselbe. 4. Hannov. Helwing. 772. Schreibp. 1 8

— Entw. e. Maschine, wodurch alles, was auf d. Clavier gespielt wird, sich v. selber in Noten setzt, m. K. 4. Brschwg. Schulbchhdl. 774. — 12

Unger, d. ält., 5 in Holz geschnitt. Figuren, v. Meil gezeichn. nebst Untersuch. d. Frage: ob Albrecht Dürer jemals Bilder in Holz geschnitten. gr. 4. Berlin, Unger. 779. 1 —

Unger, Joh. Fr., 6 Figuren f. d. Liebhaber d. schön. Künste in Holzschnitten. gr. 4. Ebend. 779. — 18

— Vorschlag wie Landkarten d. e. sehr geringen Preis gemeinnütziger gemacht werden können. gr. 4. Ebend. 791. — 8

— Probe e. neuen Art deutscher Lettern in Stahl geschnitt. 8. Ebend. 793. — 3

— Prozeß geg. J. F. Zöllner in Censurangelegenh. wegen e. verbot. Buchs. 8. Ebend. 794. — 12

Unger, Joh. Geo., exerc. libri memor. Collariani. 8. Nrnbg. Perh. 735. — 4

— introductio in linguam latinam. 8. Lips. 723. — 5

— Anleit. z. Erlern. d. latein. Sprache. 8. Hof, Strauß. 723. — 4

Unger, Joh. Gfr., analecta antiquario-sacra. 8. Lips. Breitkopf. 740. — 8

Unger, Sal. Gottl., Anmerkungen über d. Horus, oder v. d. Weissagung Pauli u. d. Stärke ihres Beweises f. d. Göttlichk. u. d. Messiat Jesu. gr. 8. Lpzg. Fritsch. 784. — 12

— Beyträge z. Aufklär. d. Landleute. 2 Stck. 8. Leipzig Ernstus. (F. C. W. Vogel.) 785. (à 4 gr.) — 8

— Geschichte d. reformirten Christen in Frankreich. 1r Th. 8. Ebend. 786. — 18

— Geschichte d. österr. russisch. u. türk. Krieges, in d. Jahr. 1787-91. nebst Actenst. u. Urkund. 8. Lpzg. Sommer. 792. — 14

— d. Schriften d. alten Bundes, e. sich. Leitfaden z. wahr. Glückseligkeit auch f. d. Christen, m. Schwarz Vorrede. 8. Lpzg. Weir. (Grasse in W.) 787. — 21

— e. Paar Worte an meine deutsch. Landsleute, b. Gelegenh. d. Religionsjubiläums in Schweden. 8. Lpz. Sommer. 793. — 2

— Zweifel u. Erinnerung gegen Im. Kants philosoph. Religionslehre. 8. Ebend. 795. — 10

Ungewitter, Joh. Chr., Buße u. Glaube in ihrer Natur, Kraft u. Früchten; in Predigten ꝛc. 8. Cassel, Cramer. 732. — 4

— geistl. Reden. 1r Th. 8. Ebend. 734. — 12

— wahre Seelengestalt würdiger Tischgenossen b. d. Herrn Tafel, in 7 Betracht. ꝛc. 8. Ebend. 737. — 8

Ungewitter, Reinh. Chr., Erklärung d. Briefes d. heil. Jacobs. 4. Lemgo, Meyer. 794. 1 8

— Versuch e. freyen Uebersetzung d. beyden Briefe Petri u. d. 3 Briefe Johannis, m. Anmerk. 4. Frkft. Garbe. (Gebhardt u. K. auch Hermann u. Brönner.) 757. 1 4

Ungibauer s. Ungebauer.

Ungleichheit, über die, d. ländlichen Auflagen. gr. 4. 769. Rthlr. — 4

Unglenk, Andr., evangel. epistol. Himmelspostille. 4. Nrnbg. 729. 1 16

— neuvermehrte geistl. Schriftquelle, m. K. 12. Nrnbg. Endter. 706. — 6

Unglücksgeschichten z. Warnung f. d. unerfahrne Jugend, in rührend. Vorspl. m. 28 K. u. Vign. (v. J. W. Strobel.) gr. 8. Münch. Fleischmann. 810. 1 16

Unguad, Chr., Examen, od. Gewissensprüfung. 12. Gardelegen, Lampe. 729. — 5

Unguad, C. S., an humane Aerzte über Ausrottung d. Menschenblattern durch Kuhpocken-Impfung. 8. Züllichau, Darnmann. 803. — 8

— d. Mutterm, als Mittel wider d. tollen Hundsbiß. 8. Z. (Frommann in Jena.) 783. — 6

Unguad, Joach. Chr., allerhand mehrentheils ungedruckte, d. mecklenburg. Landesgesch. erläut. Urkunden u. Schr. 8 Stck. 4. Wismar. 751. 1 8

Ungrund des fideicommissarischen Ausspruchs auf d. Bislohischen Güter. Fol. Nrnbg. 752. 3 —

Uniformen d. verschied. Truppen d. Republik Frankreich 4. Erfurt, Hennings. 797. 1 8

— d. kaiserl. französischen Armee, 55 illum. Bl. gr. 8. Potsdam, Horvath. 12 —

— d. Churfürstl. Sächsischen Armee. 4. Erfurt, Hennings. 797. 5 —

Uniformirung u. Organisation d. Bürgermiliz in Bayern, m. illum. Kupf. u. Mus. gr. 4. München, Giel. 810. 3 12

Union, d. deutsche, in letzten Zügen, s. unter Theater.

— d. Utrechter, d. erste unverbrüchliche Reichs-Grundgesetz d. vereinigten Niederlande, im Original mit franz. Uebers. 4. Lübeck, Donatius. (Niemann.) 788. — 4

Unionen, üb. d., kleiner Reichsstände, e. Sendschreiben. 8. Frankf., Varrentrapp u. W. 804. — 5

Unionsrecess, Hamburger, v. Jahr 1710. Fol. Hamburg. — 8

Unionsversuch, neuer, aus Liebe zum gemeinen Besten unternommen, a. d. Latein. 8. Wien, Edlen. 786. — 3

Universal-Anzeiger, Europäischer, siehe Aufseher, europäischer.

— : Getraid u. Maasvergleichung. Fol. Bautzen. 730. — 20

— : Historie s. Auszüger, kurze Einleit. zu derselb. 8. Neuburg. 727. — 3

— : Katechismus s. Kenner u. Bekenner des allgemeinen Drepecks u. Vierecks in d. Universalreiche u. in den 3 Reichen der Naturkunde, (b. a. d. Tit. Hand- u. Taschenwörterbuch oder Universalphysik.) 8. Leipzig, Richter. (Gleditsch.) 802. — 21

— : Kritik, die spielende, e. Göttergespräch. 8. Meiningen, Hanisch. 790. — 12

— : Lexicon, biblisches, z. H. Brauns großem Bibelwerke ꝛc. mit Karten u. Kupfern 2 Thl. (h. a. d. Tit. bibl. Universal-Lexicon über die nützlichsten u. wichtigsten Gegenstände d. Heil. Schrift.) gr. 8. Augsburg, Rieger. 806 — 7. (1. bibl.-personal. histor. geogr. Lexicon. 3 Thlr. 20 gr. II. bibl. dogmat. moral. Lexicon. 3 Thlr. 4 gr.) 7 —

— : Lexicon, großes, aller Künste und Wissenschaften, siehe Lexicon.

— : Lexicon für d. gesammt. Handlungswissensch. in allen ihren Theilen, d. Naturgesch., Künste, Gewerbe, Geographie, Statistik ꝛc. in Beziehung a. d. deutsch. Geschäftsmann; in alphabetischer Ordnung nach Savary v. Mos. Israel, Fr. Heusinger u. C. Jüling. gr. 8. Leipzig, Gräff. 809. 3 —

— : Lexicon, der Völker- u. Länder-Geschichte, v. d. ält. bis a. d. gegenwärtige Zeit, e. Handb. f. jedermann, der

ausgegeb. n v. K. F. Köppen, u. S. Ch. Wagner. 5 Thle. gr. 8. Berlin, Nazdorf. 806—8. (I—IV. 5 Rthlr. V. 12 gr. d. See p. a. d. Tit. alphabet. Ueberf. d. allgem. Völker- und Ländergeschichte, von dem Jahre 1806 — 7.) Rthlr. 5 12

Universal-Naturgeschichte, neueste und vollständige, f. Hand- u. Lesebuch üb. d. großen Reiche der Natur. 11 Bd. Säugthiere. 8. Penig, Dienemann. 802. 1 —

— r Register, doppeltes, üb. alle Namenstage ꝛc. 12. Wien v. Mörke. — 12

Universität, üb. d., zu Königsberg; e. Nachtr. zu Arnold v. Goldbeck. (v. J. D. Metzger.) 8. Königsberg, Unzer. 805. — 12

Universitäten, über die, gr. 8. Leipz., Crusius. (W. Vogel.) 786. — 5

— üb. d., in Deutschland, besonders in den preußischen Staaten, mit ausführbar. Vorschl. sie vom Grunde aus zu verbessern. (v. Jacob.) 8. Berlin, Voß. 798. — 18

Universitäten-Almanach für 1810 für Gelehrte ꝛc. s. C. F. L. Wildberg.

Universitätsfeyer, Prager-, ꝛc. lat. u. deutsch. 4. Prag, Widtmann. — 8

Universum de Deo, homine et mundo, in tabulis synopticis redactum. 8. Berlin, Realschulbuchh. 776. — 5

Unmenschlichkeiten, gräßlich haarempörsträubende, u. erstaunungswürd. Schicksale unter unbekannten Völkern, m. 1 Kupf. 8. Breslau, Buchheister. 810. — 8

Unnennbare, das, aus Julius v. S*** Briefen. 8. Berlin, Wilh. Oehmigke. 804. — 16

Unrechtmäßigkeit, d, allerd. Verpflegung. od. ihr Aequivalent übersteigend. Procurationen geistl. Visitatoren. gr. 8. Frankf., Eßlinger. 786. — 6

— d. Säcularisirungen, als Antwort a. Weißens Schr. üb. d. Säcularisation. 8. Philalethopolis. (Köl in Würzbg.) 799. — 7

— üb. d., d. Zehndes in Bayern. 8. München, Fleischmann. 784. — 5

Unrechtssprüche, merkwürdige, deutscher Juristenfacultäten. 11 Bd. 8. Hannov., Hahn. 804. — 12

— — Beytrag hierzu. 8. Ebend. 808. — 4

Unruh, F. G., gemeinnütz. d. allmähl. Fortschr. d. Kinder angemess. Samml. v. Vorschriften d. Engl. u. rund. Curentsch. in 180 Vorschriften. gr. 4. Ebend. 793. 1 —

Unruhen, die, in Göttingen, in Hauptbezug a. Ludwig Spangenberg. gr. 8. Rostock, Stiller. 807. — 12

Unschädlichkeit der Pocken, s. Schlözer.

Unschuld, die zarte, e. Bilderbuch für Kinder. 8. Halle, Dreyßig. 805. — 12

— d. luther. Gottesgelehrten, s. d. Hinderniß d. Vereinigung d. Protestanten. 8. Leipzig u. Altona, Hellmann. 756. — 6

— d. gerettete, d. Gesellschaft Jesu in Portugal. 4. Frankfurt, Eßlinger. 762. — 4

Unsichtbare, der, oder Menschenschicksale u. Vorsehung, ein historisch-moral. Lesebuch ꝛc. 11. Thl. 8. Leipz. Baumgärtner. 810. 1 12

— der, e. Wochenschrift, v. C. F. Schwan. 2 Thle. 8. Mannheim, Schwan u. G. 769. 1 12

— die, eine sittliche Wochenschrift. 2 Thle. 8. Prag, Höchenberg. (Widtmann.) 771 — 72. 2 —

Unsterblichen, die, nach d. besten Schriftstellern. 2 Thle. 8. Halle, Hendel. 785. — 16

Unsterblichkeit d. Seele, od. Versuch üb. d. Würde d. Menschen, a. d. Franz. 8. Augsb. Wolf. 788. — 9

— über d., d. Seele, nach e. Argumentation d. groß. Seele Friedrichs II. 8. Berlin, Lange. 787. — 5

Unterberger, Lepp. v., Anfangsgr. der Mathematik z. Gebr. d. militairisch. Schulen d. K. K. Militair-Artillerie-Corps. 3 Thle. gr. 8. Wien, Trattner. (Tendler.) 774 — 81. (I. Rechenkunst u. Algebra 20 gr. II. 1. 2. à 1 Rthlr. 8 Gr. III. 1 Rthlr. 16 Gr.) Rthlr. 5 4

Unterberger, Leop. v., sämmtl. militairische Schriften, z. Gebr. d. K. K. österr. Officiere, m. K. 7 Bde. gr. 8. Wien. Wappler u. Beck. 808. 8 6

Diese Schriften einzeln unter nachstehenden Titeln:

kurzer Unterricht v. Aufnehmen m. d. Meßtische, m. d. Kupf. gr. 8. Wien, Wappler u. Beck. 807. 1 6

Abhandl. über d. deshlb. Befestigungskunst und nöthige Begriffe v. d. Angriffe u. d. Vertheidigung d. Festungen, m. Kupf. gr. 8. Ebend. 807. 2 6

Abhdl. üb. d. Feldbefestigungskunst, m. Kupf. gr. 8. Ebend. 807. 1 8

wesentliche Kenntnisse d. Infanterie u. Cavallerie-Feuergewehre. gr. 8. Ebend. 807. — 6

nöthige Kenntnisse v. d. Geschütz u. dessen Gebrauch, m. Kupf. gr. 8. Ebend. 807. 2 —

nöthige Anfangsgründe d. Planimetrie, m. Kupf. gr. 8. Ebend. 807. 1 8

nöthige Anfangsgründe der Rechenkunst. gr. 8 Ebendas. 807. — 18

— Tafel d. Sinusse, Tangenten u. Secanten. gr. 4. Wien, Trattner. Tendler. 777. 2 —

— Tagebuch d. Belager. d. Festung Valenciennes 1793. m. Kupf. gr. 8. Augsb. Spilth. 796. 1 8

Unterdrückung, d., d. Gesellschaft Jesu in Frankreich, Anhang z. Triumph d. Philosophie. gr. 8. Augsb., Bolling. — 5

Unter-Eyk, siehe Under-Eyck.

Unterhalte, zum, u. Nachdenken f. Freymaurer. 8. Stendal, Franzen u. Gr. 785. — 5

Unterhalter, d., od. belustig. Unterricht f. Damen, 3 Bde. 8. Leipz., Schwickert. 778—82. 3 16

Unterhaltung, zur, häuslicher Andachten. 8. Dresden, Hilscher. 775. — 16

— zur, u. Aufklärung, e. Lesebuch f. d. Bürger u. Landm. 8. Flensburg, Korte. 790. 1 —

— f. junge Leute, z. Verbesserung ihrer Sitten u. Erweiterung ihrer Kenntnisse in müß. Stunden. 8. Berlin, Meyer. (Beliz.) 793. — 8

— tägliche, f. alle 4 Jahreszeiten, od. Ausw. v. 150 d. best. interessantesten kurz. Erzählungen, Gesch. u. Romane. 6 Thle. 8. Wien, Gerold. 790 — 92. 1 16

Unterhaltungen, 60 Stück in 10 Bänden, gr. 8. Hamb. Herold. 766—71. 15 —

— d. Andacht, vor n. u. d. H. Abendmahl. 8. Nördlingen, Beck. 786. — 5

— angenehme u. belehrende, in d. Abendstunden herausgegeben v. G. A. Kuhl. 8. Pirna, Friese. 803. 2 12

— angenehme u. lehrreiche, in d. Abendstunden. 11 Bd. 18 H. 8. Lpz., Schedel. 803. — 12

— angenehme, in d. Abendstunden. 8. Lpz., Kummer. 780. — 6

— erbauliche, in d. Abendstunden d. Frühlings f. Kinder. 8. Heutlingen, Montag. 795.

— sokratische, über d. Aelteste u. Neueste aus d. christlichen Welt; e. Versuch (v. J. K. Pfenniger) 5 Thle. 8. Leipz., Weidmann. 786—89. (I. 18 gr. II. III. à 1 Rthlr.) 2 18

— Arithmetische, z. Nutzen u. Vergnügen, 6 Stck. (b a. d. Tit.: arithmet. Beschäftigungen oder Magazin ꝛc. 5t Bd.) 8. Zittau, Schöps. 785. — 18

— neue Arithmetische, z. Nutzen und Vergnügen, herausg. v. J. G. Goldberg. 5 Stck. 8. Ebend. 796—97. (à 4 gr.) — 12

— Arithmetische, nach d. Engl. 8. Leipz., Baumgärtner. 795. — 16

— im Bade, od. Gesellschaftsscenen in verschied. Ländern Deutschlands gesammlet. 8. Leipz., Weygand. 794. 1 8

— botanische, mit jungen Freunden d. Kräuterkunde auf Spaziergängen. 12 Stck. 8. München, Autor. (Doll in Augsburg.) 781. — 16

— — dieselben. 2 Bde. 8. München, Strobl. (Fleischmann.) 784. 1 8

Unterhaltungen, Breslauische, e Wochenschrift. 8. Breslau, Gutsch. 774. Rthlr. — 16
— wöchentliche, üb. die Charakteristik d. Menschheit, (e. Fortsetz. d. Unterhalt. üb. d. Erde) v. J. F. Zöllner u. J. L. Lange. 3 Jahrg. 8. Berlin, Maurer. 789—91. 6 —
— f. Christen m. Gott, v. d. Verfasserin d. Buchs f. Weiber. 8. Altenburg, Richter. (Akadem. Handlung in Jena.) 789. — 9
— f. Christen in d. Fasten. 8. Linz, Frenner. 782. — 8
— cosmologische, s. Ch. Wünsch.
— christl., v. u. beym Donnerwetter, in Betracht. Gebet. u. Liedern. 8. Chemnitz, Hoffmann. (Mauke.) 791. — 6
— dramatische, f. jung. Person., v. d. Verfasserin d. blind. Kind., a. d. Engl. 8. Leipz., Gräff. 796. — 18
— dramatische, e. K. K. Offiziers. 8. Wien, Gheleu. 772. — 16
— wöchentl., üb. d. Erde und ihre Bewohner, v. J. F. Zöllner u. J. S. Lange. 5 Jahrg. 8. Berlin, Maurer. 786—88. 10 —
— in Erholungsstunden od. kurze moral. Erzählungen. 8. Ansbach, Gassert. — 12
— rührende, in angenehm. Erzählungen. 8. Leipz., Wendler. 784. — 10
— angenehme, u. moral. Erzählungen a. d. Schauplatze d. Jugendwelt, für Erwachsene und Kinder m. Kupf. 8. Nürnberg, Schneider u. W. 807. — 12
m. illum. K. — 16
— angenehm., u. Spaziergänge e. Erziehers m. s. Zöglinge, e. Lesebuch für reifere Knaben. v. J. P. H. 8. Wien, Carmesina. 803. — 12
— angenehme, in den Feyerstunden. 8. Hildburghausen, Hanisch. 796. — 12
— f. Frauenzimmer, e. Berliner Wochenschr., v. Kindleben. 2 Thle. 8. Berlin, Viewig. 780. 1 4
— histor., f. Frauenzimmer, m. Anmerk. u. Erläut. gr. 8. Giessen, Krieger. 779. 1 4
— sittliche und rührende, für Frauenzimmer. 12 Thle. 8. Leipzig, Hilscher (Compt. f. Lit.) 774—80. 4 8
— für Gefangene und Missethäter. gr. 8. Zürich, Orell. 772. — 20
— nk. verschied. Gegenstände z. Unterricht u. z. Vergnügen für d. Jugend, m. illum. Kupf. 2 Thle. 8. Nürnberg, Frantzer. (Jr. Campe.) 790—91. 1 12
— üb Gegenstände, welche die heutige Revolution veranlaßt haben. 6 Stück. gr. 8. Marb., Krieger. 793. 1 —
— gemeinnützige, dem Nutz. u. Vergnug. d. Jugend gewidmet, e. Lesebuch f. Bürger- u. Volksschulen. 8. Leipz., Sommer. 800. — 8
— d. kleinen Gesellschaft zu S., e. Lesebuch zum Unterricht u. Vergnug. f. Kind. verschied. Alters. 8. Augsb., Klett. (Hartlmayr in Linz.) 780. — 10
— in Gesprächen, über die Grundsätze d. christl. Glaubens. 8. Linz, Fremel. 785. — 5
— m. Gott, v. Wunib. Gebhard. 802. — 5
— m. Gott, bey d. Gruberanuf. Freunde. 8. Leipz., Schneider. 786. — 12
— m. Gott in d. Morg.- u. Abendst. d. Sonn-, Fest- u. Feyertage. 8. Tübing, Cotta. 782. — 16
— wochentl., m. Gott in d. Morg.- u. Abendstunden. 8. Leipz. Sommer. 788. — 5
— mit Gott, in Oden und Liedern. 8. Frankfurt, Zapf. 777. — 6
— m. Gott, zu eigner Privatandacht aufgef. gr. 4. Königsb. Hartung. 779. — 12
— f. fühlende Herzen, v. Herausg. d. Bibl. für d. Damentoilette. 8. Quedlinb., Basse. 808. — 1!
— historisch-geographische, od. Reisen d. Herrn ••• durch alle 4 Welttheile, ein unterhaltendes Lesebuch für die Jug., a. d. franz. m. Kart. 3 Thle. 8. Braunschweig, Schulbuch. 790. 1 8

Unterhaltungen, historische, physikalische u. moralische f. Kinder. 8. Frankf., Streng. (e. Schwab. u. G. in Mannh.) 781. Rthlr. — 12
— historische, z. Bildung d. Geistes u. Herzens, s. C. J. Wagenseil.
— e. Hülfsbuch, f. Eltern u. Erzieher u. siehe H. H. W. Arendt.
— f. d. Jugend, z. Unterr., Vergnügen u. Veredlung des Herzens. 2 Thle. 8. Stendal, Franzen u. Gr. 782. — 18
Schreibp. 1 —
— neue f. Deutschlands Jugend 2 Thle. (1r Reise v. Berlin nach Vorpommern. 2r. Schnepfenthal u. d. umliegende Gegend.) 8. Leipz., Dyk. 802. 1 12
— angenehme, zur Belehrung f. d. Jugend u. Erwachsene. 8. Grätz, Tusch. 800. — 9
— nutzl. u. angenehme f. d. Jugend z. Kenntn. ausländischer Volker. 5. Thle. 8. Quedlinburg, Ernst. 796. (à 8 gr.) 1 —
— monatliche, f. d. Jugend, v. S. Bredezko, J. Glück, F. Guillaume u. J. M. Unger. 2 Thle. gr. 8. Wien, Rehm. 805. 2 12
— angenehme, u. moral. Erzähl. a. d. Schauplatze d. Jugendwelt f. Erwachsene u. Kinder, m. Kupf. Bign. 8. Nürnb., Schneider u. W. 798. — 12
illum. — 16
— wöchentl. f. Jünglinge u. Mädchen, 16. St. 8. Hamb., Matthiesen. (Gräff in Leipz.) 787. — 12
— beym Kamine. 8. Leipz. Sommer. 800. — 16
— f. Kinder u. Kinderfreunde. v. C. G. Salzmann. 8 Thle. 8. Leipz., Crusius. (J. C. Hr. Boetel.) 778—87. (1r 6 gr. 2r 8 gr. 3r 6 gr. 4r 9 gr. 5—8r à 8 gr.) 2 13
— neue, u. Sittengemälde f. Kinder v 12—16 Jahren. 2 Thle. (1r. b. a. d. Tit. neue Unterhalt. u. Sittengemälde f. Kinder oder Herlunst) 8. Leipz., Weigel. (Beger in Dresden.) 803—4 (1 18 gr. II. 11 gr.) 1 8
— lehrreiche u. angenehme, f. Kinder. 8. Vpz. Comt. f. Lit. — 8
— lehrreiche u. unterhaltende, f. Kinder d. gebildeten Gesellschafts. 2 Thle. 8. Offenbach, Weiß. 778. 79. — 16
— oberrheinische, f. Kinder. m. K. u. Musik. 4 Quartale. 8. Dessau, Gelehrten-Buchhdl. 781. 5 8
— neue, f. Kinder u. Kinderfreunde. 8. Halle, Waisenhaus-Buchhdl. 792. — 5
— vermischte, v. Kindern u. Kinderfreunden. 16 Stücke. 8. Lpz. Schopf. 788. — 3
— f. Konchylien-Freunde u. Sammler d. Mineralien, mit 1 illum. K. 16 H. gr. 8. Erlangen, Walther (Brenning.) 789. — 12
Schreibp. — 18
— kosmographische, e. Spiel. 12. Nrnb. Campe. 802. — 8
— e. Kosmopoliten über Transorganisation, s. d. Himmelsburg.
— f. Kranke, v. d. aseet. Gesellsch. in Zürich. gr. 8. Zürich, Orell. F. u. Comp. 798. — 16
— a. d. Krankenbette 2 Theile. gr. 8. Breslau, Meyer. 803. 1 —
— f. Freunde d. Länder- u. Völkerkunde, oder Sammlung ll. interess. u. noch ungedr. Reisebeschr. geogr. Nachrichten, Aussize u. Anez. z. näh. Kenntn. minder bekannter Länder. 2 Thle. 8. Stuttg. Erhard. 790. — 20
— gemeinnützige, üb. Länder- Natur- u. Völkerkunde, a. d. neuesten besten engl., franz. u. deutschen Reisebeschr. f. Leser a. allen Ständen, bearb. v. e. Gesellsch. naturforsch. Freunde 2 Stück. gr. 8. Erfurt, Rudolphi. 803. (à 16 gr.) 1 8
— ländliche, od. Zauberreyen d. Kunst u. Natur z. Belehr. f. Kinder, a. d. Franz. (ist d. Uebers. v. Geulis, les Veillées du chateau etc.) 8. Regensb. Montag u. W. 791. 1 12
— e. Landschullehrers m. s. Kindern üb. merkw. Wörter u. Sachen a. d. gemeinen Leben, ein Buch f. Eltern, Kinder u. Schullehrer unter Bürgern und Landleuten. 4 Hefte. 8. Schnepfenthal, Erzieh. Anstalt. 802. (1r 2r u. 4r à 6 gr. 3r 5 gr.) — 23

Unterhaltungen f. gebild. Menſchen z. Beförderung einer vernunft. Lebensphiloſophie. 2 Bde. 8. Leipz. (Stahl in Jena.) 795. 96. Rthlr. 1 8
mit Kupf. 2 16
— lehrte, eines Lehrers m. ſ. einzuſegn. Kindern. 8. Halle, Waiſenh. Buchhdl. 776. — 2
— belehrende, e. Lehrers m. ſeinen Schülern in Fabeln und Erzählungen. 8. Halberſt. Grot. (Sommer in Lpz.) 792. — 6
— lehrreiche, e. Lehrers m. ſ. Eleven in Spaziergängen. 8. Ebend. 792. — 16
— üb. d. Leiden Jeſu. 8. Magdeb. Scheidhauer. 780. — 2
— d. Liebe u. d. Wohlwollens. 8. Marb. Krieger. 785. — 6
— neue literariſche. 2 Jahrg. oder 24 Stck. 8. Breslau, Kern d. ält. 774. 75. 5 —
— angenehme, ſ. Mädchen u. Jünglinge in Geſchichten, Erzählungen und kurze Aufſätze. 8. Glogau, Gunther d. ält. 792. 1 10
— lehrreiche u. angenehme, für Mädchen ꝛc. ſ. J. C. F. Baumgarten.
— magiſche, 2 Thle. (oder Taſchenbuch f. mag. Unterhalt. 1r 2r Jahrg.) 8. Gemünd, Ritter. (Liebeskind in Leipzig.) 809. 10. (à 18 gr.) 1 12
— mannigfaltige, zur Verbreit. gemeinn. Kenntniſſe. 8. Augsb. Bürglen. 79⁹. 1 16
— z. Förderung d. Menſchenwohls. 8. Thorn, Verlagsgeſellſchaft. 795. — 12
— gemeinnützige, ſ. meine Mitbürger im Stifte Kempten ſ. d. Jahr 1795. 8. Kempten, Köſel. 1 —
— u. Erzählungen nach der Mode. 8. Lpz. Müller. 767. — 8
— angenehme, e. Mutter m. ihr. Kindern in moral. Erzähl. 1r Thl. 8. Halle, Naſſ. 805. — 18
— troſtreiche, ſ. Mütter b. d. Tode ihrer Kinder. 8. Gera, Bechmann. 790. — 14
— z. Nachdenken, für Wahrheitsfreunde. 8. Berl. Schöne. 795. 1 4
— üb. Gegenſtände a. d. Reiche d. Natur. 4 Bde. 8. Leipz. Kayen. (Sommer, a. Gräff.) 797. 1 8
— — deſſ. 6r Thl. 1r m. K. (od. Unterh. in d. Naturgeſchichte d. Inſekten. 1r Käfer.) 8. Altona, Kayen. 796. 2 —
illum. 2 12
— aus der Naturgeſchichte. 17 Bde. mit illum. Kupfern. Augsb. Engelbrecht. 1791–1810. (1r 2r Säugthiere. 8 Rthlr. 20 gr. 3r Amphibien. 2 Rthlr. 8 gr. 4r 5r Vögel. 5 Rthlr. 6r 7r 8r Inſekten. 8 Rthlr. 8 gr. 9r 10r Fiſche. 5 Rthlr. 8 gr. 11r 12r Würmer. 5 Rthlr. 20 gr. 13r 14r 15r der Menſch. 21 Rthlr. 8 gr. 16r 17r Pflanzen. 8 Rthlr. 8 gr.) 55 8
— in d. Naturgeſchichte der 4füßigen Thiere, m. K. 8. Lpz. Kayen. 795. 1 12
illum. 2 —
— in d. Naturgeſchichte d. Fiſche, m. K. 8. Ebend. 791. 1 4
— in d. Naturgeſchichte der Amphibien, ſ. Naturgeſchichte f. d. Jugend ꝛc.
— in d. Naturgeſchichte d. Vögel, ſ. Naturgeſchichte f. d. Jugend ꝛc.
— in d. Naturgeſchichte f. junge Leute. 1ſte Abtheilung. d. Käfer. 8. Dresden, Hilſcher. 798. 1 —
— f. junge Leute a. d. Naturgeſchichte d. gemein. Leben u. d. Kunſt, m. K. 8. Nürnb. Weigel. 785. 1 8
illum. 2 8
— üb. Naturlehre u. Naturgeſchichte, deutſch u. franzöſiſch z. Uebung in beyden Sprachen. 2 Thle. 8. Mainz, Kupferberg. 808. — 12
— neue, 1r Bd. 8. Lpz. Büſchel. 774. — 12
— neue, 3 Bde. gr. 8. Hamb. Reuß. 774–77. 1 12
— Niederrheiniſche, eine gemeinnützige Wochenſchrift. 7 Jahrg. 8. Frankf. Röder. 786–92. 14 —
— d. Nutzen u. Vergnügen d. Jugend gewidmet. 8. Leipzig, Gräff. 793. — 16

Unterhaltungen, belehrende, z. Nutzen u. Vergnügen f. 1771. 8. Bunzlau, Lowe. Rthlr. — 14
— — Fortſ. derſelben, ſ. Monatsſchr. Bunzlauiſche.
— fränkiſche, z. Nutzen u. Vergnügen. 5 Thle. 8. Schwabach, Riegler. 791. 92. 2 —
— — derſ. ob. (a. u. d. Titel: Unterhalt. vermiſcht. Inhalts z. Nutzen u. Vergnügen. 1r Theil.) 8. Ansbach, Haueiſen. (Gaſſert) 796. 1 4
— — derſ. 5s. 8. Angeb. Späth. 796. — 12
— ökonomiſche, ſ. Frauenzimmer, eine belehr. Lectüre für Damen a. d. Lande, die ihrer Wirthſchaft ſelbſt vorſtehen wollen. (v. Amalie Gürnth.) 8. Berlin, Dunker u. H. 810. 1 4
— pädagogiſche, ein Journal für Aeltern und Erzieher 1r Jahrg. in 12 Stück. 8. Lpz. Cruſius. 777. 2 —
— philantropiſche, ein Lehrbuch f. d. Jugend und ihre Freunde, nebſt d. philantrop. Journal f. d. Erzieher. 2r — 5r Jahrg., jeder in 4 Quartal. aus 6 Stück beſtehend. 8. Ebend. 778–81. 9 8
— philoſophiſche, 2 Bde. 8. Lpz. Müller. 786. 87. 1 4
— philoſophiſche, 2 Thle. 8. Jena. akad. Buchhdl. 790. 1 4
— philoſophiſche, zwiſchen e. ſchweizer. u. e. franz. Verfaſſer. (v. J. C. Lavater.) 16. Zürich, Riegler. 791. — 12
— phyſikaliſche u. moraliſche, f. d. Jugend, deutſch und franz. 8. Offenbach, Weiß. 781. — 14
— phyſikaliſche, üb. d. Natur, ſ. Chr. Schulz.
— pierriſche, enthalt. Ruinen d. Kloſters Paulinzelle, ſ. in Romanen.
— f. leſende Publikum. 1r Jahrg. 8. Ochringen. Monath. 784. 2 —
— e. Punſchgeſellſchaft. 1ſte Portion. 8. Marb. Krieger. 786. — 8
— ſ. vernünft. Religionsfreunde, in Predigten m. Roſenmüllers Vorrede. gr. 8. Nürnb. Grattenauer. 784. — 20
— romantiſche, u. Anecdoten f. Freunde angenehm. Lectüre. 4 Bde. 8. Lpz. Sommer. 802. 3 —
— f. empfindſame Seelen, in e. Aufſätzen u. Sammlungen moral. Stücke. 8. Hildburgh. Hanisch. 782. — 9
— naturhiſtor., über Sing- u. Stubenvögel. m. K. 4. Breslau, Keyſer. 808.
— in einſamen, allenfalls auch in geſellſchaftl. Stunden. 8 Altenb. Richter. (Akad. Buchhdl. in Jena.) 782. — 10
— d. müßigen Stunden. 5 Stck. 8. Wien. Ghelen. 771. — 16
— in ſorgloſen Stunden. 8. Lpz. Köhler. 792. — 8
— f. trübe u. heitere Stunden. 8. Weißenf. Böſe. (Mildy u. Comp. in Leipz.) 802. — 15
— beym Thee, in kl. lehrr. Erzählungen. 8. Berlin. Paull. 779. — 20
— chriſtliche, üb. theologiſche Gegenſtände. 2 Bde. gr. 8. Arnb. Hauſe. 777. 78. 1 16
— üb. theologiſche, hiſtoriſche u. vermiſchte Gegenſtände. 4. Lpz. Hilſcher. 790. — 18
— belehrende, über Thieme Gutmann, ſ. H. Gardthauſen.
— im Todtenreiche, eine intereſſante Piece. 8. Neuſtadt, Riedel. 783. — 6
— monatliche, z. Unterricht u. Vergnügen d. Jugend beyderley Geſchlechts. 2 Bde. 8. Stuttg. Mehler. 790. 1 20
— gemeinnützige, d. Unterricht u. d. Vergnügen d. Jugend gewidmet. 8. Altona, Pinkroß. 792. — 16
— lehrreiche, eines Vaters od. Lehrers m. ſ. Kindern a. d. Reiche d. Natur. 2 Thle. gr. 8. Liegnitz, Siegert. 803. 805. (1r 1 Rthlr. 2r 20 gr.) 1 20
— geſellſchaftl. z. Verbeſſerung d. deutſchen Ausdrucks im Umgange. 8. Lpz. Junius. 775. — 15
— lehrreiche, z. Verbeſſerung d. Sitten u. d. guten Geſchmacks. 8. Lpzg. Hertel. 778. — 12
— f. junge Leute z. Verbeſſerung der Sitten. 8. Berlin, Welh. 793. — 8
— neue, zur Vergnügen. 2 Thle. ſ. in Romanen Pygmalion 3r 4r.

Unterhaltungen vermischten Inhalts, für Leser aus allen Ständen. 8. Frkft. Kesler. 783. Rthlr. — 18
— vermischten Inhalts, z. Nutzen u. Vergnüg. s. Fränkische Unterhalt. 46.
— vierteljährige, herausg. v. L. F. Huber. 3 Jhg. in 4 Heft. 8. Tübing. Cotta. 801–6. (d. Jhrg. 2 Rthlr. 20 gr.) (ist d. Forts. d. Flora. Deutschl. Töchtern geweiht.) 8 12
— s. d. weibliche Welt, ein Beytrag z. Bild. d. Verstandes u. Herzens, s. Bildungsjournal für Frauenzimmer.
— aus d. wirklichen Welt. 8. Breslau, Gebr. 801. — 12
— üb. d. Weltbau u. Anordnung d. Weltkörper, in Gesprächen mit der Jugend. 8. Stralsund. 790. — 6
— wöchentliche, s. Liebhaber deutscher Lectüre in Rußland, herausg. v. J. F. Recke. 11–31 Jahrg. 1805–7. 8. Riga, Hartmann. (à 2 thlr. 8 gr.) 7 —
— wöchentliche, 11 Bd. 8. Dessau, Gelehrten Buchhandl. 782. 1 8
— wöchentliche, 3 Thle. 8. Magdebg. Creutz. 772. 2 6
— für Anfänger in der Zeichenkunst. 24 Hefte. Querfol. Dresden, Hilscher. 783. (à 8 gr.) 8 —
— angenehme, od. dreyfacher Zeitvertreib in einem Rechen- Lese- u. Kartensp. m. allerley Karten f. Gesellsch. v. 2–6 Personen. 12. Schwabach, Mitzler. 802. — 5
— neue, für gesellige Zirkel, in 106 neuen u. ausgewählten Liedern. m. Musik. 8. Lpzg. Hinrichs. 801. — 12
Unterhaltungsbibliothek, zur angenehmen Ausfüllung müßiger Stunden. 2 Bde. 8. Quedlinb. Ernst. 786. — 20
Unterhaltungsblätter. Jahrg. 1806. 7. 8. mit K. 8. Hamburg, Nestler. (à 1 Rthlr. 12 gr.) 4 12
— schlesische, für gebildete Leser, v. J. G. Rhode, m. K. 11 Jahrg. 1810. gr. 4. Breslau, Barth. 4 8
Unterhaltungsbuch, s. d. gebildete Jugend, od. Abendstunden Vater Roberts unter s. Kindern, in Gamperns Manier vorgetragen und der gesittet. Jugend gewidm. 3 Thle. (3r Th. h. a. d. Titel: Merkwürdigkeit. d. Natur ꝛc. gr. 4. Prag. (Gräff in Leipzig.) 805. 1 8
— angenehm. u. nützl., f. gute Kinder, m. 3 K. 8. Stuttgart, Löflund. 799. — 14
— für Knaben und Mädchen. 3 Thle. 8. Marbg. Krieger. 783–87. 1 12
— moralisches, in lehrreichen Geschichten, ein Weihnachtsgeschenk. 8. Altona. (Bruder in Leipzig.) 807. 1 4
Unterhaltungsbüchlein, f. fröhliche Gesellschaften beyderley Geschlechts, in Anecdoten, Räthseln, Pfänderspielen u. Pfänderauslösungen. 16. Prag, Widtmann. 799. — 6
Unterhaltungslexicon, historisches, s. Sam. Chr. Wagner.
Unterhaltungsspiel, zwölffaches, u. ein Anh. v. 30 verschiedenen Gesellschaftsspielen f. Kinder u. junge Leute ꝛc. 16. Leipzig, Sommer. 812. — 16
Unterholzner, K. A. D., juristische Abhandlungen, mit P. J. A. Feuerbachs Vorrede. gr. 8. München, Fleischmann. 810. 2 —
Unternehmen d. Preußen auf Bitsch in d. Nacht d. 17. Nov. 1793. m. d. Plan d. Fest. gr. 8. Frkft. Eßlinger. 795. — 4
Unternehmungen, geheime, d. Freymaurer, m. K. 8. Breslau, Meyer, (auch Sommer in Leipzig, u. Bechtold in Altona. 788. 1 —
Unterredungen, üb. d. Abendmahl d. Herrn, s. Gust. Fr. Dinter.
— Aemiliens, mit ihrer Mutter, a. d. Frz. 2 Bde. 8. Lpz. Crusius. (F. C. W. Vogel.) 782. (à 20 gr.) 1 16
— üb. d. Lehre vom Gebet, s. Gust. Fr. Dinter.
— monatliche, v. d. Reiche d. Geister, n. d. Grundf. d. H. Schr. zwischen Andrenio und Pneumatophilo. 18 Stck. 8. Leipzig, Crusius. (F. C. W. Vogel.) 731–41. 1 12
— im Reiche d. Geister, hauptsächl. über theol. Gegenst. 8. Ratibor, Juhr. 802. — 20
Schreibp. 1 —

Unterredungen zwischen e. Lehrer u. s. Zuhörer über die evangelische Glaubenslehre. 8. Hamburg, Bohn. 791. Rthlr. — 4
— freymüth., über Glaubenslehren der kathol. Kirche, herausg. v. e. hess. Theologen. 4. Frankf. u. Leipz. Kesler. 756. — 8
— einsame, mit Gott. 8. Bresl. Horn. 762. — 7
— üb. Gott u. Natur, z. Bild. d. Verstandes u. Herzens. 8. Zwickau, Schumann. 801. — 14
— über d. 4 letzten Hauptstücke des luther. Katechismus, s. Gust. Fr. Dinter.
— im Himmel üb. d. Religionszustand auf Erden. 8. Frkf. Andreä. 780. — 6
— mit Kindern über bibl. Historien, s. Erzählungen bibl. a. d. A. u. N. Test. f. d. Jugend.
— u. Gespräche f. d. Jugend. 8. Altona. (Gräff in Leipzig.) 802. — 16
— jugendliche, üb. allerley nützl. Materien, z. Unterricht lehrbegier. Kinder. 6 Stck. 8. Berlin, Realschulbuchhandl. 769. — 6
— d. Altväter üb. d. Kirchengeschichte N. Test. 6 Thle. 4. Berlin. 728. — 18
— freymüth., v. Kirchen-, Religions- u. politisch. Sachen, nebst Widerleg. 8. Frankf. 737. — 5
— sonntägl., e. Landleute. 2 Stck. 8. Bischw. Schulbchh. 775. 76. — 6
— über d. Unterricht u. d. Schulbuchs W. Liebermanns, e. Landschullehrers. 8. Mitau, Hinz. (Sommer in Leipzig.) 778. — 16
— eines Landpfarrers mit e. Bauer über Lufterscheinungen. 8. Straubing, Heigl. 801. — 5
— zwischen e. jung. u. e. alten Prediger. 8. Lpz. Gollner. 761. — 3
— e. Vaters m. s. Sohn, üb. d. ersten Gründe d. Religion. 8. Berlin. 765. — 4
— freymüth., üb. d. Mängel d. Religionsunterrichts. 2 St. 8. Nördling. Beck. 770. — 6
— e. Vaters m. s. Kindern üb. d. menschl. Seele. 8. Leipz. Schiegg. 807. — 12
— üb. Separatismus. 2 Stck. 8. Coburg, Ahl. 772–75. — 7
— üb. Taufe, Buße u. Beicht:, s. Gust. Fr. Dinter.
— zur neuen Universitäts-Geschichte v. Salzburg. 8. Nürnb. Grattenauer. 790. — 5
— e. niederösterr. Weinbauers, m. s. Pfarrer üb. d. Trankſteuer. 8. Wien, Kurzbock. 781. — 5
— üb. d. Vater-Unser, s. Gust. Fr. Dinter.
— Monologen u. Phantasien eines Weltbürgers, über die franz. u. helvet. Staatsumwälzungen. 8. Tübingen, Heerbrand. 803. 1 —
— v. verhäng. Weltgeschichten, veranlaßt durch d. Uebereinkunft Carls VII. bis nach Erwählung Franz I. 6 Theile. 4. Frankf. 745–46. 1 —
— freundschaftl., über die Wirkungen d. Gnade. 4 Thle. gr. 8. Halle, Waisenh. Buchhdl. 770. — 18
— üb. geheime Wissenschaften. 8. Berl. Wenstiel. 764. — 8
Unterricht, katechetischer, v. Heil. Abendmahl f. Kinder z. Vorbereit. 8. Lpz. Schwickert. 785. — 3
— einfält., z. Genuß d. H. Abendmahls. 8. Zürich, Orell. 768. — 2
— vollständ., üb. d. Ackerbau, s. Ackercatechismus.
— christl., wie die heil. Adventszeit ꝛc. zu feyern sey. 8. Hamb. Herold. 769. — 6
— kurzer, v. Angriff eines festen Platzes, nebst beygefügten Tabellen, was sowohl an Munition, Proviant ꝛc. m. 2 Plans. gr. 8. Lpz. Crusius. (Fr. C. W. Vogel.) 783. — 16
— arithmetischer, f. d. Jugend in 20 Unterredungen. 8. Zürich, Ziegler. 783. — 8
— populärer, in d. Bauart mit gestampfter Erde. 2 Thle. 8. Riga, Hartmann. 806. — 12

Unterricht, kurzer u. faßl., z. Anleg. d. rechter Benutzung d. Baum-, Küchen- u. Hopfengärten, für Landwirthe ꝛc. 8. Leipz. Schwickert. 792. Rthlr. — 4

— in der Baumzucht. 8. Götting. Dieterich. 781. — 3

— e. alt. Beamten an junge Beamte, Candidaten u. Praktikanten. 3 Thle. 8. München, Strobl. (Fleischmann) 786. 1 18

— — dasselbe. 4 Bde. 8. Lpz. Gräff. 787. 2 8

— v. Befestigung, Angriff u. Vertheidigung nicht. Posten im Felde, u. wie sich jed. Officier dabey zu verhalten, m. K. gr. 8. Bresl. Korn d. ält. 762. — 20

— vom Bergbau ꝛc. s. Ad. Beier.

— in Erfahrung gegrund., im Beschneiden d. Obstbäume. m. K. 8. Augsb. Bürglen. 802. — 8

— wie man sich vor, bey u. nach dem Beyschlaf zu verhalten hat. 8. Pirna, Friese. 808. — 12

— v. d. Nothwendigk. d. Bettler abzuschaffen. gr. 8. Wien, Trattner. 770. — 6

— biblischer, z. Seligkeit f. Kinder. 8. Leipzig, Sommer. 803. — 6

— f. d. nassauischen Landmann wegen d. Bienen. 8. Carlsruhe, Macklot. (Gebhardt u. K. in Frankf.) 771. — 5

— katechet., in der Bienenzucht, s. M. H. v. Lüttichau.

— f. Bierbrauer, Bierschenken u. Hausväter über d. Bier u. dessen Behandlung. 8. Lpz. Sommer. 797. — 3

— im Billardspielen, nebst Regeln d. gebräuchl. Spiele. 8. Lpz. Weigel. 807. — 8

— für Eltern über d. Behandl. ihrer Kinder in d. natürl. und während d. eingeimpften Blattern ꝛc. a. d. Engl. 8. Lpz. Baumgärtner. 794. — 8

— vollst., in d. Branntweinbrennerey ꝛc. s. Destillatur, d. wohlerf., u. Liquerist ꝛc. 2r Thl.

— gründl., üb. d. Brodbacken, s. junge Hausmütter oder Mädchen. 8. Lpz. Mittler. 799. — 16

— z. Brückenbau, m. K. gr. 4. Marb. Krieger. 786. 2 12

— im doppelten Buchhalten, f. Anfänger in d. Handlungswissenschaft. v. Frankf. Körner. 802. — 12

— gründl., d. italien. doppelt. Buchhaltens, f. Jünglinge, die sich d. Handlung widmen wollen. 4. Lübeck, Bohn. (Niemann.) 791. — 12

— tabellar., f. d. Bürger u. Landmann. 4. Lpz. H. Richter. — 4

— v. d. Burgarafenwahl zu Friedberg, nebst J. J. Mosers Bedenken über solche Wahl, u. C. L. Böhmer diss. de juribus ex statu militari germanor. pendentibus. 4. Gotting. Schmid. 750. — 12

— kurzer, im Cambioſpiel, m. K. 12. Lpz. Gräff. 787. — 8

— üb. d. Entwurfe z. e. verbess. Cameralrechnungsart a. d. Domainen d. sämmtlichen Wirthschaftsämter d. K. K. Cameral-Stiftungs- u. Religionsfondsherrschaften u. Güter ꝛc. gr. Fol. Wien, Kurzböck. (Camesina) 767. 6 16

— f. d. Liebhaber d. Canarienvogel. 8. Basel, Schweighäuser. 803. — 3

— v. d. verschied. Arten d. Canarienvögel u. Nachtigallen ꝛc. u. über ihre Krankheiten. m. 9 K. 8. Altona, Kayen. (Sommer in Leipzig.) 789. — 18

— d. Canariendeckvögel, wie solche außer d. Heckzeit zu behandeln ꝛc. 8. Lpz. Bruder. 805. — 8

— vom wahren u. falschen Christenthum ꝛc. s. Val. C. Möller.

— prakt., im Christenthume, a. d. Lebensgesch. Jesu. 8. Rostock, Stiller. 796. — 16

— in d. Christenthum. 8. Graitz, Henning. — 4

— für Deutsche. 8. Heidelb. Braun. 789. — 6

— sich vor Dieben zu sichern ꝛc. s. Anweisung ꝛc.

— f. Dienende beyderley Geschlechts ꝛc. 8. Berlin, Franke. 789. — 10

— v. Anbau d. Dinkels, dess. Natur u. Gebrauch. 8. Jena, Expedition. 791. — 6

— f. christl. Ehedienste d. gemeinen Standes z. Beförderung ihrer Glückseligkeit. 8. München, Lentner. 803. — 10

Unterricht, f. d. kathol. Volk in Deutschl. üb. d. Aufhebung der Ehelosigkeit seiner Priester. 8. Ulm, Wohler. 805. Rthlr. — 4

— kurzer, in d. Entbindungskunst, s. Wehemütter und Schwangere. 8. (Großenhayn, Starke.) 804. — 7

— v. gehör. Eintheil. u. Benutzung d. Erde. 8. Prag, Herrl. (Joachim in Leipz.) 795. — 10

— kurz., a. Erfahr. gegrund., v. dem, was man beym Erkauf e. Ritter- od. andern Landguts u. Grundstücks, a. d. Landwirthschaft u. Rechtswissenschaft zu wissen nöthig hat. 8. Lpz. Beer. (Grassé in Weissenf.) 790. — 8

— über d. ersten, in Beziehung a. d. kleine Schulbuch. 8. Magdeb. Scheidhauer. 787. — 3

— kurzer, ertrunkene Menschen wieder lebendig zu machen, a. d. Franz. 8. Warschau, Groll. 775. — 5

— deutl. u. prakt., Wolle, Tücher u. woll. Zeuge zu färben f. Fabrikanten u. Färber. 8. Lpz. Gescken. 789. 1 —

— v. d. Färberröthe od. Krapp zu pflanzen sey. 8. Mannheim, Löffler. 768. — 2

— s. Hausmütter, üb. d. Zucht d. Federviehes u. d. Ziegen. 8. Magdeb. Creutz. 791. — 6

— katechet., z. Feldbau, od. freundschaftl. Gespräche üb. die vorzügl. Gegenst. d. alt. u. neuen Landwirthsch. m. K. gr. 8. Halle, Gebauer. 792. 1 12

— f. junge Leute, die als Feldingenieurs d. Feldzügen mit Nutzen beywohnen. 3 Theile. 8. Mühlhausen, Muller, 786—87. 1 4

— z. Vertilg. d. Feldmäuse, s. Feldmaus.

— ausführl., z. Feldmeßkunst, oder Scheidenmessung für Liebhaber der Geometrie u. Forstbediente, m. K. (v. G. H. Werner.) 8. Langensalze, Schneider. (Linke in Lpz.) 766. — 8

— über die vorzügl. Feldpflanzen: Weizen, Korn ꝛc. 8. Prag, Herrl. 796. — 20

— u. Andachtsübungen auf die Festtage des Herrn ꝛc. 8. Salzb. Duyle. 800. — 12

— z. Anbau u. Bearbeit. d. Flachses ꝛc. s. Hausfabrik f. Frauenzimmer 1ster.

— gründl., in Sachen des von Fleckenbühl, wider den von Scholley. Fol. Wetzlar. 743. — 6

— für junge Frauenzimmer, s. Unterricht ꝛc. — Kuche.

— Friedrichs II. an s. Generale, erläutert d. 8 Planen ꝛc. herausgeg. v. G. Scharnhorst. 8. Hannov. Helwing. 791. 2 4

— d. Fruchtbarkeit d. Erde zu vermehren. gr. 8. Prag, Herrl. 796. — 10

— f. d. Badenburlacher Landmann v. Futterkräutern. 8 Carlsruhe, Macklot. (Gebhardt u. K. in Frankf.) 776. — 5

— f. d. Landmann, die vier vornehmsten Futterkräuter zu pflanzen. 8. Marb. Krieger. 770. — 2

— prakt., z. Berechnung aller Bestandtheile e. jed. Gebäudes, m. K. gr. 8. Wien, Anton Doll (Patzewols) 805. — 20

— in d. Geburtshülfe, f. d. Hebammen d. Großherzogth. Baden z. Nachlesen u. z. e. Leitfaden ꝛc. 8. Carlsr. Macklot. 807. — 16

— in d. Anfangsgr. d. Geographie, Zeit u. Sternkunde ꝛc. m. K. 8. Lpz. Feind. 809. — 9

— kurzer, in d. Geographie, nach ihren Sachen Gegenst. astronom. physikal. u. histor. 8. Lpz. Hilscher. (Compt. f. Lit.) 782. — 10

— gründl. u. deutl., in d. Geometrie, Perspectiv- u. Zeichenkunst, f. Professionisten, Handwerker u. Künstler, m. K. 8. Lpz. Sommer. 810. — 18

— v. d. Gerade-Schenkung. 8. Lpz. Volme. 800. — 4

— v. d. christl. Gerechtigkeit, a. d. Franz. 8. Salzburg, Mayr. 787. — 12

— üb. d. Gesetze, f. d. Einwohner d. preuß. Staaten, von C. G. Suarez u. C. Gottl. gr. 8. Berlin, Nicolai. 793. — 12

— — dasselbe polnisch, s. Nauka o Prawach.

— schriftmäßiger, v. Glauben an Jesum. 8. Leipz. Hilscher. 775. — 3

Unterricht in d. chriſtl. Glaubens- u. Sittenlehre. kl. Frag- u. Antw. gr. 8. St. Gallen, Huber. 809. Rthlr. — 8
— erſter, in d. kathol. Glaubens- u. Sittenlehre f. kleine Kinder ꝛc. 8. München, Strobl. (Fleiſchmann.) 801. — 2
— gründl. u. klaſſ., ut. d. ganze Chriſtl. kathol: Glaubens- u. Sittenlehre, nebſt e. kurz. Erklär. d. Evangel. ꝛc. 3 Bde. 8. Wien, Gerold. 795. 96. 2 8
— für alle Haushaltungen, wie die in jedem Monate des Jahres vorkommende Speiſen ſchmackhaft zu kochen u. zuzubereiten ꝛc. ſind. 8. Magdeb. Scheidhauer. 787. — 12
— theoret. prakt., über die in d. Hauswirthſchaft ꝛc. vorkommenden Gegenſtände ꝛc. ſ. J. G. Kögel.
— kurz. u. faſſl., f. Hebammen. 8. Lübeck, Iverſen. 780. — 5
— f. d. Salzburger Hebammen, v. W. A. Zitter. 8. Salzb. Mayr. 797. — 8
— über den Himmelskörper, ſ. Freunde d. allgem. Weltkunde, m. K. 3 Thle. 8. Quedlinb. Ernſt. 799. 800. 2 20
— vollſtänd., v. Gebrauch d. Himmels- u. Erdkugel, nebſt Erklär. d. erſten Gründe d. Geometrie, u. Einleitung in die ſphäriſche u. theoret. Aſtronomie. 8. Breslau, Korn d. ält. 779. — 18
— — Erläut. u. Zuſätze dazu, m. K. 8. Ebend. 785. — 16
— hirtlicher, d. Erzbiſch. zu Lyon, überſ. v. M. A. Wittola. gr. 8. Wien, Tendler. 780. — 16
— üb. d. Hofmarksrecht in Bayern, d. Oberpfalz, Neuburg u. Salzbach. 3 Hefte. 8. München, Lindauer. 808. 1 8
— f. Holzanbau, für Heidereuter u. Holzförſter ꝛc. gr. 8. Dresden, Walther. 791. — 4
— gründl., d. l'Hombre-ſpiel im Kurzen zu erlernen (ein Auszug a. d. neuen königl. l'Hombre.) 8. Lüneb. Herold u. W. 808. — 4
— in d. Hühnerzucht, od. gründl. Anweiſung, wie dieſelben behandelt werden müſſen, um viele u. große Eyer zu legen. 8. Pirna, Verlagshandl. 805. — 4
— f. d. preuß. Infanterie, im Dienſte der Garniſon, auf Werbungen u. im Felde. 8. Berl. Felisch. (Himburg.) 805. — 16
— erſter, f. d. Jugend, üb. Gegenſtände d. Natur u. Kunſt, ſ. J. G. Kögel.
— ökonom. prakt., über den vortheilhaften Anbau u. die beſte Benutzung d. Kartoffeln, verbeſſ. v. C. F. Buſchendorf. 8. Lpz. Voß. 797. — 12
— katechetiſcher, in der Lehre Jeſu. 8. Berlin, Schöne. 797. — 6
— katechetiſcher, in Frag- u. Antwort. n. Luthers Katechismus. 8. Ebend. 796. — 5
— f. d. Katechumenen d. kathol. Gemeine zu Berlin, v. C. A. K. ꝛc. Berl. Maurer. 808. — 3
— üb. d. Einrichtung. u. Gebräuche d. katholiſchen Kirche. 1r Thl. 8. Wien. 799. — 18
— nützl., f. angeh. Kaufleute, beſond. Handlungsdiener. 16. Wien, Gerold. (Barth in Lpz.) 783. — 4
— f. e. angeh. Kaufmann, um ſich in ſ. Stande glücklich zu machen ꝛc. a. d. Engl. 8. Bremen, Forſter. (Müller.) 779. — 6
— vollſtänn., f. Kellermeiſter, d. Behandl. d. Weine u. d. Biers betr. 8. Altona, Kaven. (Sommer in Lpz.) 789. — 8
— u. Leſebuch f. Kinder a. d. Lande. 8. München, Lindauer. 788. — 8
— nützl., f. Kinder, in d. nöthigſten Kenntniſſen u. Wiſſenſchaften. 8. Hof, Grau. 786. — 8
— gegen d. Kinderblattern. 8. Danzig, Wedel. (Jacobäer in Lpz.) 772. — 4
— üb. d. Kleebau u. d. Stallfütterung. 8. Hannov. Hahn. 795. — 3
— über d. Kohl- u. Rübeſaatbau in den öſtr. Niederlanden, m. K. 8. Wien, Strauß. 790. — 12
— prakt., e. erfahr. Hausmutter in der Kochkunſt, u. allen denj. j. Kochen nöthig iſt ꝛc. 8. Neuburg, Joachim in Leipzig.) 805. 1 —
— d. Königs v. Preußen v. d. Kriegskunſt, an ſ. Generale. 8. Frkft. Eſslinger. 761. — 12
Unterricht d. Königs v. Preußen an d. Generale, ſ. G. v. Scharnhorſt. Rthlr.
— des Königs von Preußen an ſeine Generale, mit 13 K. 8. Leipzig, Junius. (Gleditſch.) 760. — 12
— d. Königs v. Preußen v. d. Kriegskunſt an ſeine Generale. 8. Frkft. Eſslinger. 761. — 12
— — desgleichen mehrere, ſ. unter Friedrich II.
— geheimer, d. Königs v. Preußen, den Officiers ſ. Armee, beſond. denen bey der Cavallerie, geheimen Befehle enth. 8. Frkft. Schneider. 780. — 4
— f. Perſonen d. Kranke warten, ein unentbehrl. Familienbuch, herausg. v. Wellin. 8. Wien, Ale. Doll. 796. — 6
— u. Anleit. f. d. Bewohner d. mittägl. Provinzen v. Frankreich, üb. d. faule u. peſtartige Krankheit, welche d. Vieh aufreibt, aus d. Frz. von Opiz. gr. 8. Berlin, Rottmann. 776. — 18
— f. e. junges Frauenzimmer welche Küche u. Haushaltung ſelbſt beſorgen will. 2 Thle. 8. Danzig, Brückner. 796. 4 16
— für ein junges Frauenzimmer das Küche u. Haushaltung ſelbſt beſorgen will, od. Magdeburger Kochbuch, m. 2 K. u. e. Waſſertabelle. 3 Bde. 8. Magdeb. Creutz. (1r Bd. 806. 1 Rthlr. 6 gr. 2r Bd. 806. 1 Rthlr. 3r Bd. 807. 1 Rthlr. 3 6
— f. ein jung. Frauenzimmer d. Kochen, Braten, Backen, Einmachen, Sciſelochen, u. überh. Küche, Keller, Speiſekammer u. dgl. Tafeldecken ſelbſt beſorg. will. (ſ. auch d. Titel: Koch- u. Haushaltungsbuch.) 8. Halle, Dreyſig. 795. — 16
— v. Küchengewächſen. 2 Thle. 8. Lpzg. Hilſcher. (Compt. f. Litt.) 780. — 18
— f. Kutſcher, Stall- u. Reitknechte. 8. Wien. 795. — 12
— kurzer u. deutlicher, in den nöthigſt. Kenntn. d. Land- und Waſſerbaukunſt, auch f. diejen. die ſich d. Baukunſt gewidmet haben ꝛc. (ſ. auch d. Titel: Handbuch d. bürgerl. Baukunſt.) m. 28 K. 8. Halberſtadt, Groß. (Sommer in Lpzg.) 796. 1 16
— e. Landbaumeiſter6, an ſ. Lehrling, über die Handwerkspolitik ꝛc. 8. Nürnbg. Stein. 802. — 6
— prakt., d. Landesſteuern a. d. Grundſtücke in arithmet. geometr. ökonom. u. polit. Gleichheit zwiſch. e. Lande anzuſchlagen ꝛc. gr. 8. Salzbg. Duyle. 790. — 10
— für die Landhebammen, ſ. Frz. A. May.
— ſ. d. Landmann broderley Geſchlechts wie ſie froh leben u. wohlhabend werden können. 8. Lpzg. Weß. 795. — 7
— prakt., f. d. Land- u. Bauersmann. 8. Wien, Tendler. 780. — 5
— ohne mündl. Lehrer geſchmackvoll und gründl. Landſchaften zeichnen zu lernen ꝛc. m. 5. K. 4. Pirna, Friese. 806. 1 8
— prakt., f. Landſchulmeiſter u. Kinderlehrer, wie ſie die Sonn- u. Feſttags-Evangel. richtig verſtehen und darüber katechiſiren ſollen ꝛc. 8. Lpzg. Sommer. 809. 1 —
— f. Landwirthe u. Pächter b. Uebernahme e. Herrſchaft od. Wirthſchafts Unterſuch. 8. Preß, Barth. 796. — 5
— landwirthſchaftlicher, e. Vaters an ſeinen Sohn ꝛc. 8. Breslau, W. G. Korn. 777. — 12
— über d. Behandl. d. Luſtſeuche a. d. Lande, a. d. Frz. 8. Straßb. Kenig. 788. — 3
— katechet., üb. d. Frage: wie verhält ſich die biſchöfl. Macht z. päbſtlichen? 8. Ulm, Wohler. 788. — 8
— in d. mathematiſchen Wiſſenſchaften, üb. Naturlehre ꝛc. m. K. 8. Frkft. Garbe. 777. 1 —
— wie d. Maulbeerbäume zu pflanzen, u. d. Seidenwürmer zu erziehen. 8. Wien, Kräckten. 766. — 4
— v. Anbauen u. Gebr. des Mays od. türk. Korns, als eine Getreideart, a. d. Frz. 8. Jena. Cröcker. 787. — 8
— erſter, v. Menſchen, u. d. vornehmſten auf ihn ſich beziehenden Dingen ꝛc. gr. 8. München, Fleiſchmann. 804. — 6
— v. äuſſerl. Mitteln u. ihr. Gebr. Nutzen ꝛc. f. Chirurgen. 8. Frkft. (Leipzig, bey Breitkopf. 760.) — 10
— alle Münzſorten n. d. 20 u. 24 Gulden-Fuß zu berechnen. 8. Lpzg. Richter. 795. — 4
— d. pommerſch. Patrioten p. Münzweſen. 4. Berl. Lange. 765. — 12

Unterricht, f. Mütter welche ihre Kinder ſelbſt ſäugen wollen, u. e. Verſ. a. d. Frz. 8. Bresl. Korn d. ält. 772. Rthlr. 7
— in d. Nachtigall-, Lerchen- u. Wachtelzucht, eine Anweiſ. dieſe Vögel zu fangen, ihre Jungen aufzuziehen ꝛc. 8. Nenburg. (Joachim in Leipzig.) 804. — 6
— in der Naturgeſchichte, f. Gebr. d. Jug. 8. Breslau, W. G. Korn. 776. — 8
— kurzer, in d. Naturwiſſenſchaft f. Kinder, m. K. gr. 8. Mainz, 779. — 16
— über die Verfert. eines Nothſteuerruders, m. K. gr. 4. Hamdg. Hoffmanns. 791. — 6
— ſapl., f. ſonderbaren Nutzen und Troſt der Beichtenden. 8. Augsbg. Rieger. 791. — 2
— v. d. öffentlichen, a. d. Frz. 8. Offenbach, Brede. 776. — 5
— nöth., f. wahr. Bild. e. Officiers, v. A. ? ? a. d. Frz. 8. Dresden, Walther. 784. — 20
— f. Liebhaber d. Oelmahlerey, d. Lackirens u. d. Vergoldung. 8. Hof, Grau. 793. — 5
— in d. Orthographie, f. Frauenzimmer u. nicht Studirende. 8. Lpzg. Cruſius. 788. — 6
— von Pachtabnahmen und Uebergaben, gr. 8. Gotha, Ettinger. 798. — 16
— e. Papiermachers an ſeine Söhne. 8. Lpzg. Breitkopf. 766. — 2
— f. junge Perſonen, beyderley Geſchlechts, ſo das, was zu e. vernünft. Aufführung gehört ꝛc. 8. Frkf. Brönner. 760. — 16
— für eine junge Perſon, die in die Welt tritt, a. d. Fr. 8. Peſt, Eggenberger. 790. — 4
— f. d. Volk geſ. d. Peſt. 8. Lpzg. Jacobäer. 770. — 3
— wie Pferde a. d. Reiſe zu behandeln ſind, ſ. Taſchenbuch f. Pferdeliebhaber.
— e. guter Pferdekenner z. werden. 12. Weißenfels, Böſe. 795. — 4
— in Pianetſpiel ꝛc. ſ. Th. Engelmann.
— v. Poliren d. Eiſens u. Stahls. 8. Flensbg. Korte. 787. — 5
— v. Privatverſammlungen, nebſt e. Widerleg. d. in d. ſogenannten Freyerſchen Warnung von den Zinzendorfiſchen Seelenpreſſ. 8. Frkf. 744. — 4
— im Kaiſerl. Reichsgericht die Proceſſe zu führen. 4. Wetzlar. Winkler. 720. — 6
— z. prakt. Rechenkunſt, z. Geometrie, Perſpectiv und Optik, u. derſelb. Zeichnung, u. Berechn. f. Anfäng. u. Liebh. d. Wiſſenſchaft, (v. J. L. Roſt u. J. J. Schubler) m. Zuſ. von Joh. Tob. Mayer, m. 25 K. gr. 8. Nrnbg. Schneider u. W. 786. 1 —
— gründl., zur prakt. Rechenkunſt, für lange geh. Kaufleute. 8. Lpzg. Schwickert. 790. 1 —
— üb. d. Rechte u. Verbindlichkeit d. Einwohner Churſachſens. gr. 8. Lpzg. Cramer. (Schieg.) 800. 1 12
— kurzer, period. hiſtor. von Urſprung, Fortgang, u. Veränd. der röm. Rechts. 8. Coburg, Ahl. 777. — 5
— im Rechtſchreiben für Schulen. 8. Hildburghauſen, Hanisch. 797. — 8
— ſapl., jed. deutſche Wort recht zu ſchreiben, nebſt einer doppelt. Regel für d. richt. Gebr. des Dativs und Accuſativs. gr. 8. Heimſtedt, Fleckeiſen. 807. — 2
— hinreichender, in der Rechtſchreibung für Mädchen und Knaben. 8. Salzbg. Mayr. 795. — 5
— f. Churſächſ. Cavallerie-Unterofficiere üb. d. Anweiſ. d. Recruten im Reiten, und der Dreſſur der Remontepferde, m. S. v. Tenneckers Vorrede, m. K. 8. Lpzg. Barth. 802. — 4
— kurzer, in d. chriſtl. Religion für die Jugend. 8. Berlin, Lange. 797. — 2
— erſter in d. Religion. 8. Marbg. Krieger. 788. — 1
— katechet., in d. chriſtl. Religion. 8. Rothenburg, Hermsſtädt. 781. — 5
— chriſtl., v. d. Religion, als d. einz. Mittel z. Seligkeit. 8. Berlin, Heſſe. 786. — 7
— in kl. Romanen u. Erzähl. für d. Leſewelt. 3. Leipzig, Löhler. 791. — 16

Unterricht, ausführl., in Bereitung der Rumfordiſchen Spar-Suppen ꝛc. m. 1 K. gr. 4. Lpz. Joachim. 805. Rthlr. — 12
— ökonom.-üb. d. Saatbeſtellung, v. F. W. W. 8. Lpzg. Voß. 799. — 16
— in d. nöthigen Sachkenntniſſen, ſ. J. G. Witt.
— prakt., üb. d. Sacramente d. Buße u. d. Altars, nebſt e. Entw. einer liturg. Beichte u. Communion f. Kinder. 12. München, Lentner. 809. — 3
— v. d. Sacramente d. Ehe, in welchem gelehrt wird, wie man ſich in demſelben verhal. ſoll ꝛc. 8. Brünn, Gaſtl. — 12
— v. Salzweſen. 8. Nrnbg. Stein. 771. — 4
— theoret. prakt., im Schachſpiele, v. e. Geſellſch. v. Liebhabern, a. d. Frz. 8. Berlin, Nicolai. (e. Kummer in Lpzg.) 1 —
797.
— theoret. prakt., im Schachſpiele, unter Vieren v. e. Geſellſchaft Liebhaber, nebſt e. Anh. z. d. Anweiſ. im Schachſpiel, v. A. E. G. 8. Deſſau. (Barth in Lpzg.) 784. — 6
— f. Gutsbeſitzer, Pächter u. Landleute, wie ſie es anfang. müſſen um gute u. geſunde Schafe zu erhalten, d. Wolle zu veredlen u. vermehr. nebſt Mittel wied. d. Raude. 8. Lpzg. Sommer. 797. — 18
— f. d. Landwirth üb. Verbeſſ. d. Schafzucht. 8. Ebend. — 1
— v. d. vortheilhaft. Schafkultur, nebſt d. Lehrſätzen der Pflanzſchule z. Marcopail. 8. Ulm, Stettin. 776. — 5
— erfahrungsmäß., wie d. Schafe d. gute Pflege z. Art gebracht u. bey ſolcher erhalt. werden können. 8. Wien, Kurzböck. (Camerina.) 782. — 6
— f. d. Schäfer, od. Leitung z. wahren Kenntniß, e. dicht. u. gründl. Behandl. d. Schafviehes. 8. Ebend. 786. — 3
— nöth., wie ſich d. Bauern in Schafwerksvergleichen m. ihr. Herrſchaften z verhalten. 8. München, Fleiſchmann. 809. — 9
— z. Behandlung d. Scheintodten. Fol. Bayreuth, Lübeck. 806. — 6
— v. Scheintodte, u. d. ſicherſt. Mitteln d. Lebendigbegraben zu verhüten, für Ungelehrte. 8. Breslau, Korn d. ält. 798. — 8
— kurz., in d. Schönen Wiſſenſchaften, f. Frauenzimmer. 2 Thle. 8. Ebenmäß, Stöpel. 771—72. 1 12
— method., im Schreiben; od. Anweiſ. wie ein jeder ſelbſt lernen kann e. ſchatle Currentſchr. und ſich in d. Kanzley- u. latein. Schr. zu üben. Fol. Lpzg. Baumgärtner. 800. — 18
— zarter Kinder z. Seligkeit, nach d. Lehre Jeſu. 8. Marburg, Krieger. 780. — 2
— im Seidenbau. 8. Vrſchwz. Thomas. 796. — 4
— im Seidenbau, von den Verfaſſ. d. Unterrichts für ein junges Frauenzimmer. 8. Göttingen, Vroſe. 796. — 0
— v. Seidenbau, od. J. B. du Halde chineſ. Nachr. wie mit d. Seidenwürmern u. Maulbeerbäumen zu verfahren. 8. Wolfenb. Meißner. 754. — 5
— weiße u. grüne Seife zu ſieden, bekannt gemacht v. einem Mann v. Metier ꝛc. mit e. Vorrede v. Kunz u. m. Kpfr. 8. Lpzg. Ind. Compt. 809. — 16
— z. Gebr. d. Seitengewehrs f. d. Cavallerie, zunächſt f. Unterofficiers u. Gemeine, m. 6 K. 8. Ebend. 807. — 12
— v. d. ſchädl. Folgen d. Selbſtbefleckung, nebſt e. Anz. d. bewährt. Mittel, ſo v. Sicherer in Heilbronn verfert. werden ꝛc. 8. Lpzg. Jacobäer. 792. — 4
— — daſſelbe franzöſiſch. 8. Ebendaſ. — 8
— ökonom., v. Spinnen u. Weben ꝛc. 8. Offenbach, Brede. 778. — 2
— weſentl., zu Erlern. der däniſchen Sprache. 8. Hamburg, Buchenröder. 773. — 8
— tabellar., in d. franzöſiſchen Sprache. Fol. Heidelbg. Braun. 790. — 8
— — derſelbe. Fol. Mannh. Löffler. 790. — 9
— — derſelbe. Fol. Stuttg. Mehler. 790. — 12
— zr z. Ueb. in d. frz. Sprache. 8. Berlin, Schöne. 804. — 8
— zr in d. latein. Sprache. 8. Dresden, Hilſcher. 800. — 6

Unterricht, moral., in Sprichwörtern, s. S. J. Rauman. Bibl. r.
— v. Strafen bürgerl. Verbrechen, f. Gerichtshalter u. Unstudirte. gr. 8. Frkf. (Eschen in Lpzg.) 790. — 10
— und prakt. Anleit. zur Straßenbau. gr. 8. Dresden, Walther. 798. — 6
— vollst. theoret. u. prakt., zum Straßen- und Brückenbau. m. K. gr. 8. Offenbach, Brede. 786. 2 —
m. illum. K. 4 —
— neuester, in d. Art d. Tafeldeckens u. Trenchirens, m. Fig. 8. Wien, Alb. Doll. 797. — 8
— grundl., in d. Taubenzucht ꝛc. 8. Berl. Maurer. 798. — 4
— f. junge Theologen, die sich d. Predigerstande widmen u. gute Kanzelredner werden wollen, nach Reinhards u. andern Vorles. u. Grundf. 8. Lpzg. Sommer. 809. — 8
— üb. d. Telegraphie. 8. Leipzig, Meyer. 795. 1 4
— f. alle Mitglieder, welche z. theosophischen Schwärmerey geneigt sind. 8. Frkf. Grattenauer. 787. — 6
— nützl., in Rücksicht d. Mittel z. Vermind. u. Tilgung der schädl. Thiere. 8. Lpzg. P. F. Vogel. 795. — 8
— theoret.-u. prakt., üb. d. Buch Thot, od. üb. d. höhere Kraft, Natur u. Mensch, m. Zuverlässigkeit d. Geheimnisse d. Lebens zu enthüllen u. Orakel zu ertheilen, mit 78 ill. K. 8. Leipzig, Baumgärtner. 793. 2 8
— nützl., wie französ. Titel, sowohl in d. Briefen, als Aufschriften, eingerichtet werden können. 8. Berlin, Spener. 779. — 4
— militairischer, f. kleine Truppencorps, m. 2 K. 8. Graiz, Hennig. 796. — 12
— kurzer, für die Unterofficiers d. leichten Truppen im Felde. gr. 8. Dresden, Walther. 787. — 3
— grundl. u. sicher., wie dieun. welche an männl. Unvermögen u. Schwäche d. Geschlechtstheile leiden, wiederum vollkommen geheilt werden können. 8. Hamb. Bohn. 805. — 8
— nöthiger, in d. christkatholischen Lehre v. d. Verehrung d. heiligen Reliquien u. Bilder. 8. Wien, v. Mosle. 792. — 8
— f. d. Verstand in e. Samml. interess. Sage. ist d. neue Unterr. u. Zeitvertr. f. d. schöne Geschl. 5 Thle.
— üb. d. Viehseuche. u. wie ihr am kräftigst. zu wehren, e. Volksschr. 8. St. Gallen, Huber. 795. — 4
— katechetischer, üb. d. herrschende Viehseuche in Franken. 8. Coburg, Ahl. 797. — 6
— Noth- u. Hulfsbuchlein, neues, f. Bürger und Bauersleute in d. meist. Vorfällen des Lebens, d. Feldbau, Viehzucht Hauswirthsch. ꝛc. m. ill. K. 8. Heilbronn, Class. 799. — 16
— f. Vormünder und Curatoren. 8. Würzburg, Riemner. 805. — 3
— u. Instruction d. Vormünder in Frankfurt am Main, u. d. Verord. v. 15. Jul. 1808. 4. Frkf. Varrentrapp u. W. 1808. — 12
Schreibp. — 15
— f. Vormünder, s. G. Happel.
— üb. d. vornehmst. Wahrheiten d. christl. Religion, a. d. Frz. d. Bischofs v. Toul. 8. Mannheim, Schwan u. G. 782. 1 —
— v. Pflanzung der Wasserweiden. 8. Salzburg, Mayr. 790. — 2
— gründl., zur Kenntn. der Wechselgeschäfte. 8. Leipzig, Joachim. 805. — 8
— in Wechselsachen z. Besten jung. Leute, die sich d. Handelsstande widmen. 8. Frkf. Eichenberg. 776. — 8
— prakt., in den bewährt. u. vortheilhaft. Bereitungsart. und Verfert. d. natürl. und künstl. Weine ꝛc. gr. 8. Lpzg. Voß. 800. 1 8
— deutl., v. d. Wiesenpflanzen, Kücher- Gartenpflanzen, Hopfen- und Weinbau. 8. Prag, Herrl. (Joachim in Lpzg.) 790. — 20
— wohlmeinender, um christlich leben, und selig sterben zu können, a. d. Franz. übers. 8. Presburg, Weber. (Kummer in Leipzig. 784. — 5
Unterricht f. Frauenzimmer, die ihrer Wirthschaft selbst vorstehen wollen. 8. Frkf. Ruprecht. 790. Bibl. — 7
— theoret. prakt., in d. Wundarzneykunst. 8. Nothenb. Hermbstädt. 781. — 5
— neuer, f. Wundärzte, v. einer Gesellsch. v. Wundärzt. z. allgem. Best. herausg. 1r, u. 2n Th. 1ste Abth. gr. 8. Halle, Hemmerde u. Schw. 785-87. (1r 16 gr. 2r 1ste 8 gr.) 1 —
— wie lebend. Zäune gepflanzt werd. könn. ꝛc. 8. München, Lentner. 771. — 1
— wohlgemeinter, für alle, die Zeitungen lesen. 8. Leipzig, Gessner. 751. — 8
— u. Zeitvertreib f. d. schöne Geschlecht, in gesammelten Briefen u. Erzähl. aus versch. Sprachen. 3o Thle. 8. Leipzig, Weidmann. 765-77. (à 12 gr.) 15 —
— neuer, u. Zeitvertreib für d. schöne Geschlecht. 5 Thle. (S. a. d. Titel: Unterr. f. d. Verstand ꝛc.) 8. Berlin, Pauli. 779-81. 4 4
— l. belehr. u. nützl. Zeitvertreibe für Kinder aus allen Ständen. 8. Berlin, Petit. 781. — 6
— kurz. u. den noth. u. heilsam. Zubereitung zu einen sel. Ende. 8. Strasbg. Stein. 774. — 8
Unterrichts-Noth- und Hülfs-Büchlein. 8. Bregenz, Brentano. — 6
— — — für Bürger u. Bauersleute ꝛc. m. illum. Kupfern. 8. Schleswig, Christiani. 799. — 16
Unterrichtsplan, zu d. für jüdische Gemeinde in Frankfurt am Main, zu erricht. Carl-Schule, welcher v. Fürst Primas sanctionirt. gr. 4. Frkf. Varrentrapp u. W. 809. — 6
Schreibp. — 8
Unterschied, v. d., zwisch. Enthusiasm. u. Schwärmerey, e. philos. Versuch. 8. Frkf. Hermann. 786. — 5
Unterschiedlichkeit, v. d., der Chymie, und wie dieselbe anzuwenden. 8. Braunschweig, Schröder. 765. — 6
Unterstützung, üb. die, d. Hamburger arbeitenden Classen, besond. im Alter. gr. 8. Hamburg, Bohn. 808. — 12
— d. Breviers, welches Gauisan herausg. hat. 8. München, Crätz. (Lindauer.) 782. — 6
Unterstützungsbuch, für d. wissenschaftl. Fortschreitung u. alle Amtsunterricht. des Predigers, vorzügl. auch in heimlet. u. liturg. Hinsicht. gr. 8. Frkf. Jäger. 805. 1 16
Untersucher, der, e. moral. Wochenschr. 1r Th. gr. 8. Langensalz, Martini. 757. 1 4

Untersuchung — Untersuchungen

— d. Angriffe u. Einwend. verschied. berühmt. Schriftsteller geg. d. Christenthum. 2 Thle. gr. 8. Lpzg. Sommer. 790. 2 —
— üb. d. Auferstehungsgeschichte, unsl. H. u. Heilands J. Chr. (v. J. C. Schiebel.) 8. Frkf. (Meyer in Breslau.) 779. — 3
— d. in Böhmen herausg. Berichts a. d. Publikum über die Nutzbark. d. inländ. Zuckerraffinerien. 4. Wien, Kleinmayer. (Gräff in Leipzig). 792. — 4
— kurze theolog., über die verkannt. Briefe, besond. d. 16ten über die Grundsätze d. geistlichen Rechts. 8. Frkf. Haueisen. 761. — 12
— üb. d. Charakter d. Gebäude, üb. die Verbind. d. Baukunst m. d. schön. Künst. u. üb. die Wirkungen, welche durch dieselbe hervorgebracht werden sollen, m. K. gr. 8. Leipzig, Barth. 788. 1 8
— u. Beleucht. d. bibl. Dämonologie. 8. Danzig, Flörke. 778. — 14
— freye, üb. Daniels Gesicht, od. Weissag. v. d. 70 Jahrwochen ꝛc. 8. Stendal, Franzen u. Gr. 785. — 8
— d. Verlust. u. Gewinnes Deutschlands d. d. Säculariſation der geistlichen Staaten nach den Lüneviller Frieden. 8. Hamburg, Vollmer. 801. — 16
— neue, über die Ehescheidung v. Bande nach katholischen Grundsf. s. Werkmeister.
— moral.-physikal., von des Menschen Eigenschaften. 8. Leipzig, Barth. 712. — 10

Unterſuchung über das Empfindungs- u. Erkenntniß-Vermögen. 8. Leipzig, Schneider. (Lin.) 787. Rthlr. — 8
— v. Erſcheinung d. Cometen. 8. Nürnbg. Ammermüller. 770. — 3
— hiſtor.-krit., über das Leben u. d. Thaten d. als Schwarzkünſtler verſchrieenen Landfahrers J. Fauſt, d. Cagliostro ſ. Zeit. gr. 8. Leipz. Dyk. 791. — 10
— rechtl., wie d. Fehler d. Beſtell. der Aemter u. Verwalt. d. Juſtiz verheſſ. werden können. 8. 797. — 6
— d. Frage: was hat wohl die Naturphiloſophie bis jetzt d. Medicin genützt? 8. Leipz. Hinrichs. 811. — 5
— einiger medicin. gerichtl. Fragen. 8. Frankf. Eichenberg. (Feind in Leipz.) 804. — 3
— hiſtor.-polit., v. Frankreichs Staatsvermögen u. deſſen Zu- u. Abnahme ſeit d. Jahre 1660 bis auf gegenwärt. Zeit. gr. 8. Hamb. Hoffmann. 786. 1 —
— unpartheyiſche, üb. d. Folgen d. franzöſiſchen Revolution auf d. übrige Europa, v. A. v. K. 8. Hamb. Vollmer. 795. — 7
— phyſikal. chem., d. Freudenthaler Sauerbrunnen in Schleſien. 8. Wien, Kurzböck. 782. — 4
— üb. d. Geburtsadel, ſ. Fr. Buchholz.
— ſchriftmäß. u. vernünft., d. Frage: ob d. Geiſterbannen eine Sache ſey, die ein Chriſt nicht unternehmen dürfe? 8. Schleitz, Manke. 776. — 2
— d. Frage: ob d. Geiſtlichen heut zu Tage keinen Einfluß mehr auf Schulen und Erziehung haben? 8. Leipz. Müller. 779. — 4
— d. Gerechtſame d. Gelehrten u. Buchhändler in Rückſicht auf die in Deſſau errichtete Gelehrtenbuchhandlung. 8. Deſſau, Gelehrten-Buchhandl. 781. — 5
— krit., d. Geſchichte d. Alt. u. N. Teſtaments. 8. Leipz. Kummer. 792. — 5
— krit., üb. d. Geſchlechtsregiſter d. berüchtigten Gräfin de la Motte. 2 Hefte. 8. Leipz. Gräff. 790. — 10
— ob und in wie weit die Geſetze d. Bewegung nöthig ſind? 8. Wismar, Bödner. 761. — 5
— d. wahren Grundes, aus welch. d. höchſte Gewalt e. Fürſten üb. d. Kirche herzuleiten iſt. 8. Stockholm. 737. — 6
— freymüth., üb. Jeſum, d. Sohn Gottes. 8. Halle, Ruff. 798. — 14
— üb. die Handlung od. Betracht. d. Intereſſe verſchied. europ. Völker betreffend. gr. 8. Flensb. Korte. (Röhs in Schlesw.) 781. 1 4
— hiſtor.-krit., ſämtl. Nachr. v. d. Seeſtadt Jomsburg. 4. Copenhag. Proft. 776. — 9
— ob d. Verſchuldung e. Kindermörderinn d. Todesſtrafe angemeſſen iſt. 8. Leipz. Müller. 798. — 4
— üb. d. Weſen d. Kirche, bey Gelegenh. dieſes in Anregung gebrachten Gegenſtandes. 8. München, Lentner. 809. — 10
— derjen. Krankheiten neugeborner Kinder, welche e. chirurg. Behandl. erford. u. d. dabey anwendbar. Arzneymittel u. Operationen. 8. Chemnitz, Hoffmann. (Manke.) 794. — 8
— medicin.-hermeneut., d. in d. Bibel vorkommend. Krankengeſchichten. 8. Leipz. Weygand. 790. 1 —
— d. Kochſalzes nach ſ. vorzügl. Eigenſchaften u. Wirkungen b. Einſalzen. 8. Heidelb. Pfähler. 786. — 3
— pſycholog. u. phyſiolog., üb. d. Lachen, a. d. Franzöſ. 8. Wolfenbüttel, Albrecht. 794. — 7
— rechtl., d. Frage: Sind d. Landesherren zu Abwend. der ihren Ländern drohend. feindl. Gefahr berechtigt ꝛc. 8. Hadamar, Gelehrten-Buchhandl. 800. — 6
— ob ein regierender Herr befugt ſey, ſich aus eigner Macht bey Landeshoheit ꝛc. zu ſchützen ꝛc. 4. Frankf. Varrentrapp. 750. — 12
— unpartheyiſche, d. Frage: ob ein regierender Herr ſich ſelbſt b. d. Landeshoheit ſchützen ꝛc. 4. 756. — 5
— freymüthige, d. Landſchulweſens als Staatsſache, v. e. Freunde d. Wahrheit. 8. Quedlinb. Ernſt. 805. — 8

Unterſuchungen, etymolog., lateiniſcher Wörter, a. d. Griech. 1r Bd. 8. Leipz. Fritſch. 785. Rthlr. — 16
— d. Lehre vom Gewiſſen. 8. Frankf. Stöhr. 727. — 6
— d. neuen Lehre, v. d. Ebenbilde Gottes. 8. Ebend. 750. — 2
— üb. d. Lehrſätze d. Chriſtenthums, auf Veranlaſſung d. neuen theolog. Streitigkeiten. 8. Berlin, Melius. 773. — 6
— d. thieriſchen Magnetismus, v. d. Abgeordneten d. Königs v. Frankreich. 8. Leipz. Barth. 785. — 6
— d. thieriſchen Magnetismus. 8. Lübeck, Niemann. 785. — 3
— v. Meere, auf Veranlaſſ. d. Schr. v. Schwarz: de Columnis Herculis. 4. Ebend. 750. 1 4
— u. Bemerk., neueſt., üb. d. verſch. Arten der Milch ꝛc. ſ. Parmentier.
— ob Milton ſ. verlorn. Paradies aus neuern lat. Schriftſtellern ausgeſchr. habe. 8. Halle, Hemmerde u. Schw. 753. — 5
— chemiſche, d. Mineralquellen zu Carlsbad. gr. 8. Berlin, Rottmann. 791. — 6
— üb. d. deutſchen Nationalcharakter. 8. Wolfenbüttel, Albrecht. 796. — 5
— a. d. Natur-, Staats- u. Völkerrechte. 8. Lpz. Schmidt. 796. 1 —
— d. vermeint. Nothwendigkeit e. auteriſirend. Collegii medici, und e. medicin. Zwangordnung. 8. Hamburg, Bohn. 781. — 8
— chriſtl. freye, üb. d. ſogen. Offenbarung Johannis, } ſ. J. S. Semler.
— freymüth., d. Offenbarung Johannis betreffend, }
— u. Nachr., philoſophiſche, v. e. Liebhaber der Weisheit. 6 Thle. 8. Leipz. Clauner. 745—46. — 12
— üb. d. Platnerſche Verfahren geg. Wezel, u. geg. ſ. Urtheil v. Leibnitz. 8. Deſſau, Gelehrten-Buchhandl. 782. — 5
— kurze, weg. Pommern. 4. Danzig, Florke. 773. — 4
— d. Frage: warum wirkt d. Predigtamt ſo wenig auf d. Sittlichkeit d. Menſchen? v. L**. gr. 8. Leipz. Benj. Fleiſcher. 792. 1 —
— üb. d. Rechtmäßigkeit der Theilung Polens. 8. Hamb. Vollmer. 793. — 8
— üb. d. Natur u. d. Urſpr. d. Reichthümer, a. d. Franz. 8. Lemgo, Meyer. 775. — 4
— freymüth., e. Gegenſt. d. Religion, z. Beförd. d. dächriſtl. freyen Nachdenkens. 8. Bayreuth, Lübeck. 794 — 20
— d. Frage: wie beſtand d. Ritterwürde in ält. Zeiten? 8. Frankf. Pech. 790. — 3
— hiſtor.-diplomat., v. Zuſtande d. Stadt Roſtock ſeit ihrer Erbauung. Fol. Wismar, Bödner. 767. 1 12
— phyſikal.-mediciu., d. unterſchied. Salatgewächſe. 8. Frankf. Gebhardt u. K. 787. — 9
— üb. d. Sard, d. Onyx und d. Sardonyx d. Alten. gr. 8. Götting. Dieterich. 801. — 12
— üb. d. Bedeut. d. Worts Satan u. Teufel in d. Bibel, a. d. Engl. m. e. Vorrede v. C. F. Schulz. 3. Leipz. Weygand. 774. — 9
— d. Frage: ob der Satan Wunderwerke verrichten könne? 8. Frankf. u. Leipz. (Metzler in Stuttg.) 790. — 4
— kurze, v. d. Zuſtande d. Seele nach d. Tode. 8. Berleburg. 728. — 4
— drey, üb. d. Selbſtmord, a. d. Engl. m. Zuſ. u. Anmerkungen. Hannover, Ritſcher. (Hahn.) 787. — 14
— u. Nachr. v. d. berühmt. Selzerwaſſer u. Gebr. dieſes u. and. Sauerbrunnen. 8. Leipz. Hilſcher. 781. — 5
— d. Frage: ob d. Silbergeld zu erhöhen ſey? 8. Hannov. Helwing. (Gleditſch in Leipz.) 753. — 6
Schreiby. — 8
— d. Singſpiele, nebſt beygefügt. muſikal. Geſchmacksprobe. 8. Hamb. 754. — 4
— was Solidität, od. Gründlichkeit heiße. 5 Stück. 8. Berlin, Realſchulbuchhandl. 759. — 4
— üb. d. Grundſätze d. neuen Schleswig-Holſtein. Species-Bank u. Münze. gr. 8. Hamb. Bachmann. 788. — 5

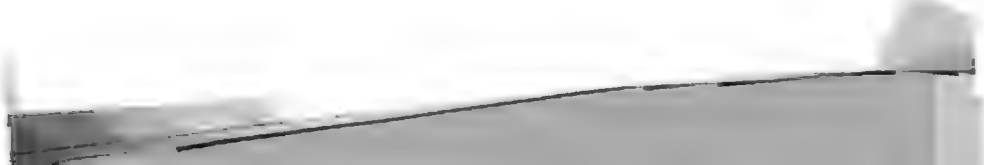

r, J. Ch., Beſchr. e. mit d. künſtl. Magneten angeſtellt. cin. Verſuchs. 8. Hamburg, Herold. 775. Rthlr. — 9
M. F. Uden, Diätetik der Schwangern und Säugen: 8. Braunſchweig, Schulbuchhandlung. 796. — 14
r, Joh. Charlotte, neue Lehren v. Gemüthsbewegun: m. Krügers Vorrede v. Selde. 8. Halle, Hemmerde u. mw. 741. — 3
chriften, ſ. Joh. Charl. Ziegler.
ufriedenen, die, in Wien, mit Joſephs Regierung. 8. ldburg, Mayr. 782. — 4
ulänglichkeit, die, des Beweiſes, wid. d. Offenbarung ehauptns, aus dem Zeugniſſe Kajus angeführt. 8. Leipzig, ommer. 773. — 4
nia, Bibliothek d. vorzügl. kl. Bildungs- u. Unterhal: ungs-Lectüre f. Frauenzimmer, herausg. v. H. A. 12. Frkf. rrmann. (Mohr u. Z. in Heidelbg.) 803. — 18
. Sammul. roman. Dichtungen, v. Verf. d. moral. Kin: erbibliothek. (Fr. Herrmann.) 16 Bdchn. m. K. 8. Lübben, orſch. 806. 1 8
eine Sammul. der beſten Freymaurergeſänge. 8. Bres: au, Barth. 801. — 12
d. Zeitgeiſter; z. Befeſtig. d. Glaubens an Gott u. Unſterb: ichkeit, v. zwey Freunden, (K. F. Menken, und Chr. Ch. Hohlfeldt.) gr. 12. Dresden, Walther. 810. 1 —
f. Kopf u. Herz, herausgegeb. v. Joh. Lud. Ewald, ſ. Ewald.
Taſchenbuch f. 1810. m. 7 Kpf. 16. Amſterdam, K. u. Ind. Compt. 1 12
ranophili, Haus- u. Reiſe-Kalender. 8. Berlin. 740. — 8
rban, C. G., Widerlegung gewiſſer Vorurtheile, welche noch d. Gewittern herrſchen. 8. Eiſenach, Wittekindt. 792. — 5
rbani a St. Elisabetha, examen scripturiat. sive petitiones theologicae et responsiones scripturisticae etc. 8. Cölln. (Rommerskirchen.) 782. — 8
Schreibp. 12
Urbani, Jeſus d. ſchmerzhafte Sohn Gottes u. Maria. 8. Conſtanz. (Wolf in Augsbg.) 752. — 10
— Maria d. ſchmerzhafte Mutter. 8. Bamberg. (Wolf in Augsburg.) 752. — 9
— d. ſchmerzhafte Sünder. 8. Ebend. 751. — 12
Urbanus Rheglus, d. ate, od. üb. den gebör. Vortrag einiger Glaubensartikel. gr. 8. Berlin, Dieterici. 799. — 12
Urbarsgebrauch, gemeiner, v. Erbrecht, Lehren u. Leibge: ding. 8. Augsbg. Wolf. — 5
Urbegriffe v. d. Beſchaffenheit, d. Urſprunge u. Endzwecke d. Natur. 8. Berlin, Himburg. 775. — 16
Urcioli, Ios., de transactionibus. fol. Genevae, 701. 3 12
Urchriſtenthum, n. d. Geiſte der ſämmtl. Neuteſtamentl. Schr. entwickelt, e. Verſuch in. d. Special-Hermeneutik des N. Teſtam. 1r Th. d. Evangel. d. Matthäus, Marcus, Lucas u. d. Apoſtelgeſch. gr. 8. Danzig, Troſchel. 801. 1 —
Urians Nachr. v. d. neuen Aufklärung, nebſt e. andern Kleinigk. von Wandsbecker Bothen, (C. M. Claudius.) 8. Hamburg, Perthes. 797. — 2
— — daſſelbe nebſt Antwort. Duisburg, Wilcker. 797. — 4
— Revocirung. 8. Lüneb. Herold u. W. 801. — 3
Urim u. Thumim, im Bruſtſchild d. Heiligen ꝛc. 8. Frkf. Fleiſcher. 740. — 8
— hellleuchtendes, d. Lichts u. d. Wahrheit, beſteh. in Religionsgeſp. zwiſch. einen Reformirten u. Katholiſchen. 8. Zurich. 710. 2 —
— d. weg. deſſelb. angefang. Rückentanz, od. d. überführte Jeſuit, Joſeph Viner. 8. Ebend. 740. — 12

Urkunde — Urkunden

— des chriſtl. Alterthums v. d. Sacr. d. Beichte ꝛc. gr. 8. Augsbg. Doll. 783. — 9
— ſeltene, aus dem innern Archive der Religionsphiloſophie (v. S. Storchenau.) 8. Augsbg. Veith. (Aloys Doll in Wien.) 791. 1 4

Urkunden, wicht., z. Beleuchtung der gegenwärt. Streithändel f. d. päbſtl. Nuntiaturen in Deutſchland. 4. München, Lindauer. 787. Rthlr. — 9
— üb. d. Entſteh. u. Verfaſſ. des Gymnaſiums u. d. hohen Schule zu Salzburg. gr. 8. Salzbg. Mayr. 803. — 5
— d. ält., d. Herder im erſt. B. Moſe, f. freywüth. Alterthumsforſcher, neu überſetzt u. erläutert. gr. 8. Stendal, Franzen u. Gr. 788. 1 —
— u. Materialien zur näh. Kenntniß d. Geſch. u. Staatsverwaltung nord. Reiche. 3 Bde. gr. 8. 788–90. (1r 1 Rthlr. 18 gr. 2r 3r à 1 Rthlr. 16 gr.) 5 —
Schreibp. (à 2 Rthlr.) 6 —
— älteſte, d. Menſchengeſchlechts, (v. J. G. v. Herder.) 3 Thle. (1r eine nach Jahrhund. enthält. H. Schr. 2r Schlüſſel z. d. heil. Wiſſenſch. d. Aegyptier. 3r Trümmer d. ält. Geſch. d. nied. Aſiens.) gr. 8. Riga. (Hartknoch in Leipzig.) 787. 2 —
— d. Religion im Herzogth. Wirtemberg betreff. 8. Stuttgart, Mäbler. 736. — 3
Urkundeninventarium, Mecklenburgiſches. 4. Roſtock, Koppe. 762. — 10
Urkundenlieferung z. Kenntniß d. mecklenburg. Vorzeit, ſ. F. A. Rudloff, Codex diplomaticus.
Urlſperger, Joh. Aug., Verſuch in freundſchaftl. Briefen, e. genauern Beſtimmung d. Geheimniſſes Gottes, d. Vaters u. Chriſti. 5 Stck. 4. Halle, Waiſenh. Buchhandl. 769–75. (à 6 gr.) 1 6
— neue, d. Schrift allgem. gemäße Entwickelung d. chriſtl. Dreyeinigkeitslehre. 1r Bd. in 6 Abth. 4. Augsbg. Klett. 744. 2 —
— Syſtem ſ. Vortrags v. Gottes Dreyeinigkeit. 8. Halle, 777. — 20
Urlſperger, Sam., amerikaniſches Ackerwerk Gottes, (od. Forts. d. Nachr. v. d. Salzburg. Emigrant.) 4 Stck. 4. Halle, Waiſenh. Buchhandl. 754–66. 1 12
— Wahrnehmung d. v. Jeſu Chr. zu ein. exemplar. Beſſerung, Luc. XIII. 2–9. gehalt. Caſualpredigt in 4 Bußpredigten. 8. Augsbg. 752. — 4
— nöth. Erinnerung geg. e. Recenſion, üb. d. Geheimniß Gottes. 4. Ebend. 773. — 6
— neue Erörterung d. Frage: obs wahrſcheinlich, d. Benennungen Gottes zu ſ. Weſen zu rechnen. 4. Halle, Waiſenhaus-Buchhdlg. 773. — 4
— Worte vom Tod u. Leben Jeſu Chr., in 10 Faſten- und Oſter-Predigten. 8. Augsbg. Lotter. 752. 1 —
— drey Davidiſche Feſtpredigten nebſt e. Verſiegelungspredigt. 8. Augsbg. Merz. 753. — 2
— Anweiſ. v. Religions- u. weſtphäl. Frieden. 8. Ebend. 755. — 2
— ausführl. Nachricht v. d. Salzburg. Emigrant. die ſich in Amerika niedergelaſſ. nebſt einem zuverläſſ. Sendſchreib. 4. Halle, Waiſenh. Buchhdl. 744. — 8
— — derſelb. 11e b. 18te Continuation, u. drey Regiſter. 4. Ebend. 758–62. 4 2
— zwey Neujahrsreden, ingl. d. Verlangen nach d. was geiſtl. iſt. 8. Augsbg. Merz. 754. — 4
— vier öffentl. Worte in zwey Predigten, bey Ordination zweyer Candidaten. 8. Ebend. 758. — 3
— d. Ehre d. kleinen Heerde in drey Predigten. 8. Ebend. 755. — 4
— d. Verlangen d. Gläubigen nach dem was gut iſt, in fünf Predigten. 8. Augsbg. 754. — 3
— zwey Taufreden. 4. Augsbg. 752. — 2
— d. Kranken Geſundheit, u. d. Sterbenden Leben od. ſchriftmäßiger Unterricht f. Kranke u. Sterbende. 8. Augsburg, Lotter. 751. — 20
Urne, d., eine Samml. angenehmer Erzählungen u. Gedichte a. ältern u. neuern Zeiten. 8. Mannh. Löffler. 802. — 8
Schreibp. — 9

Untersuchung üb. d. Stand d. Natur. 8. Berlin, Realschulbuchhandl. 780. Rthlr. — 6
— d. neuest. theolog. Streitigkeiten, in so fern sie die Ordnung d. Heils betreff. 2. St. 8. Wismar, Bodner. 774—76. — 18
— histor., d. anabaptistischen Streitigkeiten, nebst e. Prüfung v. d. Kindertaufe. 8. Breslau, Meyer. 779. — 10
— philosoph.-krit., üb. d. alte Testament u. dess. Göttlichkeit, besond. üb. d. mosaische Religion. gr. 8. Leipz. Goschen. 785. 1 6
— d. Streitsr.: ob man Teutsch od. Deutsch schreiben soll? 8. Wien. 780. — 3
— vom Untergang Sodoms u. Gomorra. 8. Duisb. Hoffmann. 788. — 3
— d. philosoph. u. krit. Untersuchung üb. das alte Testament. 3 Thle. gr. 8. Salzb. Waisenhaus. 788. 2 —
— üb. d. vornehmst Ursachen d. Verarmung, des Bettelns u. d. anwendbarst. Mittel dagegen. 8. Memmingen, Seyler. 792. — 9
— üb. d. Ursprung d. Entdeckungen d. d. Neuern zugeschr. werd. a. d. Franz. gr. 8. Leipz. Junius. (Gleditsch.) 772. — 20
— ob d. Verfasser d. Prager gelehrten Nachrichten in ihren Wochenblättern Wissenschaft, Redlichkeit u. Sittsamkeit geäussert haben. 8. Prag, Widtmann. 775. — 5
— philosoph.-theolog., üb. d. Wielweiberey, a. d. Franz. 8. Nürnb. Monath. 777. — 5
— freymüth., d. Vorzüge, Macht u. Ansch. d. Lehramtes, wie auch d. Nutz. od. Schad. d. Geistlichen. 8. Rostock, Koppe. (Stiller.) 777. — 4
— v. drey Fragen, welche durch Weishaupts Pythagoras veranlaßt werden. 8. Frankf. Bauer. (Schmidmer in Nürnb.) 790. — 6
— freye, üb. d. Weissagung Daniels v. d. 70 Wochen ꝛc. a. d. Engl. v. Th. Fr. Preiß. gr. 8. Halle, Gebauer. 783. — 8
— krit., ob d. sogenannte Weissagung Jakobs v. Messias handele. 8. Wien, Kurzböck. 789. — 6
— ob d. Kriegsrath Berdoni zu viel geschah, als er nach Glatz, Spandau u. Magdeburg a. d. Festung gebracht wurde. 8. Leipz. Gräff. 801. — 14
— d. Zwecke d. Schöpfers bey Bildung d. Menschen, e. gemeinnützige Schr. 8. Frankf. Jmhof. 790.
Untertschefs, Herr, e. polnische Originalschr. übers. von Miguli. 3. Warschau, Grell. 779. — 14
Unterweiser u. Unterhalter, der, 2 Dtle. 8. Berlin, Langhoff. (Gräff in Leipz.) 795. 1 14

Unterweisung — Unterweisungen

— christliche, z. H. Abendmahl n. d. Heidelb. Catechism. 8. Basel, Jmhof. 772. — 6
— in Form eines Catechismus üb. d. heil. Schrift. 4 Thle. 8. Wien, Coppenrath. 785. 2 18
— gründl., im Christenthume, in katechet. Reden, a. d. Franz. gr. 8. Salzb. Duyle. 805. 1 4
— christliche, f. d. Jugend, a. d. 12ten franz. Ausg. übers. gr. 8. Leipz. Joachim. 801. — 12
— christliche, f. d. Jugend, a. d. Franz. 8. Augsb. Kranzfelder. 808. — 10
— christliche, f. d. Jugend. 8. Augsb. Doll. 792. — 14
— Conditoreywaaren ꝛc. s. Anweisung.
— vollständ., z. Essigsiederey, m. Anführ. der neuesten Methode v. Chaptal u. Parmentier ꝛc. 8. Frkf. Jäger. 802. — 10
— üb. d. Sacrament der Firmelung, a. d. Franz. u. Regnault umgearb. 8. Münster, Theissing. 797. — 4
— f. e. junge Frauenzimmer ꝛc. s. L. A. A. Friedelin.
— f. d. weibliche Geschlecht in d. Pflichten u. Geschäften d. Kinderwärterin, d. Hausmädchens ꝛc. m. K. 8. Halle, Hemmerde u. Schw. 790. — 12
— z. Glückseligkeit n. d. Lehre Jesu. 8. Presb. Weber. — 4
— in d. Glückseligkeit n. d. Lehre Jesu. 8. Ellw. (Haßlinger in Linz.) 794. — 5
Unterweisung z. Glückseligkeit nach der Lehre Jesu, s. J. C. Dieterich.
— auf Erfahr. gegründ., wie Gutsbesitzer, Pächter und Landleute ihre Haus- u. Feldwirthschaft bess. benutzen, wohlhabender u. reicher werden können. 3 Thle. 8. Leipz. Sommer. 797. Rthlr. 2 1
— in d. vornehmsten Künsten u. Wissenschaften z. Nutz. der Schulen. m. K. (v. J. Ch. Adelung.) 8. Lpz. Hertel. 785. 1 —
— im Landschaftsmalen, m. K. gr. 8. Nürnb. Platze. 796. — 16
— f. d. Partheyen zu ihr. Verhalt. b. Prozessen u. and. gerichtl. Angelegenh. n. d. preuß. Gerichtsordn. v. C. G. Suarez u. E. G. Gopler. (St. d. Forts. d. Unterr. üb. d. preuß. Gesetze.) gr. 8. Berlin, Nicolai. 796. — 20
— in d. so nöth. als nützl. Schreibekunst, nebst Anleit. z. Reiß- u. Zeichenk. durch in Kupf. gestoch. Vorschr. 8. Leipz. Gessner. 794. 1 —
— Rauch- u. Schnupf-Tabake auf holländ. Art zu verfert. 8. Leipz. Leo. 791. — 12
— z. Vergnügung u. Ergötzlichkeit, a. d. Franz. 8. Frankf. Eslinger. 748. — 3
Unterweg's, mein, v. Danzig über St. Petersburg nach Neapel. 8. Königsb. Degen. (Nicolovius.) 810. 1 8
Unterwood, s. Underwood.
Unze, J. H., neutestament. köstl. Perle d. Gnadenreichs in uns. 2 Thle. 4. Berlin. 726—39. 2 12
Unumstößlichkeit der natürl. Religion, a. d. Franz. 8. Danzig, Fierke. (Sommer in Leipz.) 772. — 16
Unverricht, J. G., Beschreib. neuerer Erleichterungen und Verbesserungen beym Eisenstampf- od. Pisé-Bau, m. K. 8. Glogau, Gunter d. jüngere. 806. — 12
Unwahrscheinlichkeiten. 8. Wien, Wucherer. (Graffe in Leipz.) 785. — 4
— aus Zwangburg, gegen die aus Freyburg. 8. Ebend. 785. — 4
Unwirksamkeit, üb. d., d. Wirtemberg. Magistratsverfass. 8. Stuttg. Mebler. 798. — 5
Unzer, Schauspiele. 8. Hamb. (Bos in Berl.) 782. — 18
Unzer, Joh. Aug., d. Arzt, s. Arzt.
— Gedanken v. Einfluß der Seele in ihr. Körper. 8. Halle, Hemmerde u. Sch. 746. — 4
— Briefe v. d. Veränd. d. Erdbodens u. d. Entstehungsart d. Erdbeben. 8. Winterth, Bertb. 769.
— Gedanken v. Schicksale d. Gelehrten. 8. Halle, Hemmerde u. Schw. 746. — 1
— medicinisches Handbuch, neu ausgearb. gr. 8. Leipz. Junius. (Durr.) 791. 1 16
— philos. Betrachtungsart des menschl. Körpers überh. 8. Halle, Hemmerde u. S. 750. — 4
— Einleit. z. allgem. Pathologie d. ansteck. Krankh. gr. 8. Leipz. Junius. (Gleditsch.) 782. 1 14
— erste Gründe einer Physiologie d. eigentl. thier. Natur thier. Körper. gr. 8. Lpz. Weidmann. 771. 1 20
— üb. d. Ansteckung, besond. d. Pocken in e. Beurtheilung d. neuen Hoffmann'schen Pockentheorie. gr. 8. Lpz. Junius. (Gleditsch.) 778. — 16
— Vertheid. s. Einwürfe gegen Hoffmanns Pockentheorie. gr. 8. Ebend. 783. — 6
— v. d. Pocken, zum gemeinnütz. Gebr. herausg. 8. Leipzig, Sommer. — 5
— Samml. kl. Schriften. 3 Thle. gr. 8. Leipzig, Junius. (Gleditsch.) 768, 69. (Or physikal. Schr. 20 gr. 2r z. speculativen Philosophie. 1 Rthlr. 3r physikal. Schr. 2r 20 gr.) 2 16
— Abhandlung v. Seufzen. 8. Halle, Hemmerde u. Schw. 747. — 3
— Lehrgebäude von d. Sinnlichkeit thier. Körper. 8. Winterth. Bertb. 768. — 3
— physiolog. Untersuchungen, auf Veranlass. vier verschiedener Recens. s. Physiologie d. thier. Natur. 8. Lpzg. Weidmann. 773. — 4

Unzer, J. Ch., Beschr. e. mit d. künstl. Magneten angestellt. medicin. Versuchs. 8. Hamburg, Herold. 775. Rthlr. — 9

— u. A. F. Uden, Diätetik der Schwangern und Säugenden. 8. Braunschweig, Schulbuchhandlung. 796. — 14

Unzer, Joh. Charlotte, neue Lehren v. Gemüthsbewegungen, m. Krügers Vorrede v. Gelde. 8. Halle, Hemmerde u. Schw. 741. — 3

— Schriften, s. Joh. Charl. Ziegler.

Unzufriedenen, die, in Wien, mit Josephs Regierung. 8. Salzburg, Mayr. 782. — 4

Unzulänglichkeit, die, des Beweises, wid. d. Offenbarung Johannis, aus dem Zeugnisse Kajus angeführt. 8. Leipzig, Sommer. 775. — 4

Urania, Bibliothek d. vorzügl. kl. Bildungs- u. Unterhaltungs-Lectüre f. Frauenzimmer, herausg. v. H. A. 12. Frkft. Herrmann. (Mehr u. J. in Heidelbg.) 803. — 18

— e. Samml. romant. Dichtungen, v. Verf. d. moral. Kinderbibliothek. (Fr. Herrmann.) 16 Bdchn. m. K. 8. Lübben, Gotsch. 806. 1 8

— eine Samml. der besten Freymaurergesänge. 8. Breslau, Barth. 801. — 12

— d. Jüngere; z. Befestig. d. Glaubens an Gott u. Unsterblichkeit, v. zwey Freunden, (K. F. Menken, und Chr. Ch. Hohlfeld.) gr. 12. Dresden, Walther. 810. 1 —

— f. Kopf u. Herz, herausgegeb. v. Joh. Lud. Ewald, s. Ewald.

— Taschenbuch f. 1810. m. 7 Kpf. 16. Amsterdam, K. u. Jud. Compt. 1 12

Uranophili, Haus- u. Reise-Kalender. 8. Berlin. 740. — 8

Urban, C. G., Widerlegung gewisser Vorurtheile, welche noch d. Gewittern herrschen. 8. Eisenach, Wittekindt. 792. — 5

Urbanus a St. Elisabetha, examen scripturist. sive petitiones theologicae et responsiones scripturisticae etc. 8. Cölln. (Hommerskirchen.) 722. — 8

Schreibp. 12

Urbani, Jesus d. schmerzhafte Sohn Gottes u. Maria. 8. Constanz. (Wolf in Augsbg.) 752. — 10

— Maria d. schmerzhafte Mutter. 8. Bamberg. (Wolf in Augsburg.) 734. — 9

— d. schmerzhafte Sünder. 8. Ebend. 734. — 12

Urbanus Rheglus, d. alte, od. üb. den gebör. Vortrag einiger Glaubensartikel. gr. 8. Berlin, Dieterici. 799. — 12

Urbarsgebrauch, gemeiner, v. Erbrecht, Lehren u. Leibgeding. 8. Augsbg. Wolf. — 5

Urbegriffe v. d. Beschaffenheit, d. Ursprunge u. Entzwecke d. Natur. 8. Berlin, Himburg. 775. — 16

Urcooli, Ios., de transactionibus. fol. Geneva, 701. 3 12

Urchristenthum, n. d. Geiste der sämmtl. Neutestamentl. Schr. entwickelt, e. Versuch ins d. Special-Hermeneutik des N. Testam. 1r Th. d. Evangel. d. Matthäus, Marcus, Lucas u. d. Apostelgesch. gr. 8. Danzig, Troschel. 801. 1 —

Urians Nachr. v. d. neuen Aufklärung, nebst e. andern Kleinigk. von Wandsbecker Bothen, (C. M. Claudius.) 8. Hamburg, Perthes. 797. — 2

— — dasselbe nebst Antwort. Duisburg, Wilcker. 797. — 4

— Revocirung. 8. Lüneb. Herold u. W. 801. — 3

Urim u. Thumim, im Brustschild d. Heiligen ꝛc. 8. Frkft. Fleischer. 740. — 8

— hellleuchtendes, d. Lichts u. d. Wahrheit, besteh. in Religionsgesp. zwisch. einen Reformirten u. Katholischen. 8. Zurich. 740. 2 —

— d. weg. desselb. angefang. Rückentanz, od. d. überführte Jesuit, Joseph Viner. 8. Ebend. 740. — 12

Urkunde — Urkunden

— des christl. Alterthums v. d. Sacr. d. Beichte ꝛc. gr. 8. Augsbg. Doll. 783. — 9

— seltene, aus dem innern Archive der Religionsphilosophie (v. S. Storchenau.) 8. Augsbg. Veith. (Aloys Doll in Wien.) 791. 1 4

Urkunden, wicht., z. Beleuchtung der gegenwärt. Streithändel f. d. päbstl. Nuntiaturen in Deutschland. 4. München, Lindauer. 787. Rthlr. — 9

— üb. d. Entsteh. u. Verfass. des Gymnasiums u. d. hohen Schule zu Salzburg. gr. 8. Salzbg. Mayr. 805. — 5

— d. ält., d. Hebräer im erst. B. Mose, f. freywüth. Alterthumsforscher, neu übersetzt u. erläutert. gr. 8. Stendal, Franz. u. Gr. 788. 1 —

— u. Materialien zur näh. Kenntniß d. Gesch. u. Staatsverwaltung nord. Reiche. 3 Bde. gr. 8. 788–90. (1r 1 Rthlr. 18 gr, 2r 3r à 1 Rthlr. 16 gr.) 5 —

Schreibp. (à 2 Rthlr.) 6 —

— älteste, d. Menschengeschlechts, (v. J. G. v. Herder.) 3 Thle. (1r eine nach Jahrhund. enthaltt. H. Schr. 2r Schlüssel z. d. heil. Wissensch. d. Aegyptier. 3r Trümmer d. ält. Gesch. d. nied. Asiens.) gr. 4. Riga. (Hartknoch in Leipzig.) 787. 2 —

— d. Religion im Herzogth. Wirtemberg betreff. 8. Stuttgart, Mäbler. 736. — 3

Urkundeninventarium, Mecklenburgisches. 4. Rostock, Koppe. 762. — 10

Urkundenlieferung z. Kenntniß d. mecklenburg. Vorzeit, s. F. A. Rudloff, Codex diplomaticus.

Urlsperger, Joh. Aug., Versuch in freundschaftl. Briefen, e. genauern Bestimmung d. Geheimnisses Gottes, d. Vaters u. Christi. 5 Stck. 4. Halle, Waisenh. Buchhandl. 769–75. (à 6 gr.) 1 6

— neue, d. Schrift allgem. gemäße Entwickelung d. christl. Dreyeinigkeitslehre. 1r Bd. in 6 Abth. 4. Augsbg. Klett. 744. 2 —

— System s. Vortrags v. Gottes Dreyeinigkeit. 8. Halle, 777. — 20

Urlsperger, Sam., amerikanisches Ackerwerk Gottes, fod. Forts. d. Nachr. v. d. Salzburg. Emigrant.) 4 Stck. 4. Halle, Waisenh. Buchhandl. 754–66. 1 12

— Wahrnehmung d. v. Jesu Chr. zu ein. exemplar. Besserung, Luc. XIII. 2–9. gehalt. Casualpredigt in 4 Bußpredigten. 8. Augsbg. 752. — 4

— nöth. Erinnerung geg. e. Recension, üb. d. Geheimniß Gottes. 4. Ebend. 775. — 6

— neue Erörterung d. Frage: obs wahrscheinlich, d. Benennungen Gottes zu s. Wesen zu rechnen. 4. Halle, Waisenhaus-Buchhdlg. 773. — 4

— Worte vom Tod u. Leben Jesu Chr., in 10 Fasten- und Oster-Predigten. 8. Augsbg. Lotter. 752. 1 —

— drey Davidische Festpredigten nebst e. Versiegelungspredigt. 8. Augsbg. Merz. 753. — 2

— Anweis. v. Religions- u. westphäl. Frieden. 8. Ebend. 755. — 2

— ausführl. Nachricht v. d. Salzburg. Emigrant. die sich in Amerika niedergelass. nebst einem zuverläss. Sendschreib. 4. Halle, Waisenh. Buchhdl. 732. — 8

— — derselb. 11te b. 18te Continuation, u. drey Register. 4. Ebend. 758–62. 4 2

— zwey Neujahrsreden, ingl. d. Verlangen nach d. was geistl. ist. 8. Augsbg. Merz. 754. — 4

— vier öffentl. Worte in zwey Predigten, bey Ordination zweyer Candidaten. 8. Ebend. 758. — 3

— d. Erbe d. kleinen Heerde in drey Predigten. 8. Ebend. 755. — 4

— d. Verlangen d. Gläubigen nach dem was gut ist, in fünf Predigten. 8. Augsbg. 754. — 3

— zwey Taufreden. 4. Augsbg. 752. — 2

— d. Kranken Gesundheit, u. d. Sterbenden Leben od. schriftmäßiger Unterricht f. Kranke u. Sterbende. 8. Augsburg, Lotter. 751. — 20

Urne, d., eine Samml. angenehmer Erzählungen u. Gedichte a. ältern u. neuern Zeiten. 8. Mannh. Löffler. 802. — 8

Schreibp. — 9

Urſache — Urſachen

— üb. d., d. wenigen Achtung, in d. d. Geiſtlichen heut zu Tage ſtehen. 8. Leipzig, Köhler. 792. Rthlr. — 2
— warum d. Beichtgeld in d. luther. Kirchen nothwendig abgeſchafft werden ſollte. 8. Halle, Ruff. 802. — 6
— 26, v. unverſchuldeter Dummheit. 8. Lpz. Linke. 798. — 3
— einzig mögl., d. unmögl. geglaubt. Falls d. preuß. Feſtungen im Jahre 1806, u. ſichere Mittel d. Feinde ſeine Feſtung ohne Vertheidigung zu übergeben. 8. Halle, Schimmelpfennig. 810. — 16
— üb. d., d. unglückl. öſterreich. Feldzugs in Deutſchland. 8. Stuttgart, Steinkopf. 807. — 8
— natürl., v. d. Gefährlichkeiten d. menſchl. Wohnungen. 8. Leipzig, Heinſius. 765. — 2
— d. wahren, d. jetzigen Getreidetheurung in Deutſchland, u. d. recht. Mittel ihr zu ſteuern ꝛc. 8. Hannov. Hahn. 806. — 4
— u. Behandlungsart d. Hämorrhoiden, od. d. ſogenannten güld. Ader. 8. Hambg. Gundermann. 790. — 6
— 15, welche die röm. kathol. Geiſtlichen bey Keuſchheit erhalten. 8. Deſſau, Gelehrten-Bchhdl. 781. — 9
— noch 15 andere, welche d. röm. kathol. Geiſtlichen d. Keuſchheit erhalten. 8. Ebend. 782. — 8
— d. Liebe, u. Heilmittel damid. in ſo fern ſie eine Krankheit iſt; eine Apologie zu d. Buch: d. Mann u. d. Frau im Eheſtande. 8. Lpz. Jacobäer. 776. — 3
— welche e. groß. Theil Mitglieder d. luther. Gemeine in Amſterdam bewegen haben, ſich von derſelben zu trennen ꝛc. gr. 8. Aurich. Wandenhök. 791. — 4
— entdeckte, d. verderbten Münzweſens in Deutſchland, u. wirkſame Mittel dagegen. 8. Lpz. Breitkopf. 755. — 4
— üb. d., d. Große v. d. Verfalls d. Osmanniſchen Reichs. 8. Nürnb. Grattenauer. 785. — 12
— e. evangel. Rechtsgelehrten, warum er ſich nicht entſchließen kann, röm. kathol. zu werden ꝛc. 16 Stck. (v. J. J. Moſer.) 8. Ulm, Wohler. 776. — 4
— üb. d., u. Folgen d. Revolutionen, mit Bezug a. die in Frankr. gr. 8. Bern, Haller. 797. — 6
— 28, v. d. Ruhrkrankheit. e. Geſpräch zwiſchen e. Prediger u. e. Arzt ꝛc. 8. Lpz. P. Fr. Vogel. 799. — 5
— d. Aufhebg. d. Stifts St. Gallen. gr. 8. St. Gallen. Huber. 805. — 3
— d. menſchl. Schickſale u. d. vernunftmäß. Verbeſſerung. 8. Amſterdam. Schreuder. (J. Günther in Glogau.) 772. — 10
— Anfang und Fortſ. des gegenwärt. Türkenkrieges. 4. Gießen. 715. — 6
— v. d., des Verfalls d. röm. Beredſamkeit, e. Geſpr. a. d. Latein. mit krit. hiſtor. Anmerk. u. Erläut. v. J. J. H. Naſt. gr. 8. Halle, Gebauer. 787. 1 —
— d. Verfalls d. Wohlſtand. d. Hanſeſtädte, u. Mittel dieſ. Uebeln auf d. zweckmäß. Weiſe abzuhelfen, e. Wink z. Beherzigung. 8. Hambg. Gundermann. 810. — 10
— d. Verfalls d. chriſtl. Religion, a. d. Engl. 8. Halle, Kümmel. (a. Webel in Zeitz.) 791. — 14
— d. vornehmſt., v. d. Verfalle d. Religion. 8. Lpz. Jacobäer. 774. — 2
Urraeae, Dominici, Disceptationes ecclesiasticae. XII Tmi. fol. Venedig. (Wolff, Augsbg.) 724. 20 —
Urſinitchon, Jonath., Unterſuch. d. ſtreit. Lehre v. d. Saldung Chriſti. 8. Lpz. Hiſcher. 756. — 2
Urſinus, Phänomen: d. Mond im Kreuze am 24. Febr. 1785. betracht. u. beſchr. m. K. gr. 8. Dresden, Walther. 785. — 5
Urſinus, A. J., Balladen u. Lieder, altengl. u. altſchott. ꝛc. ſ. Balladen.
Urſinus, C. H., Anweiſ. im prakt. Briefſtellen, od. Formular-Brief-Buch, in klaſſiſch-alphabet. Abth. 2 Thle. gr. 8. Berlin, Langhof. (Gräff in Lpz.) 796. 1 12
Urſinus, C. H., Taſchenbuch üb. Haushaltung u. Wirthſchaft. 8. Berlin, Pauli. 795. Rthlr. — 12
Ursinus, G. H., Analecta Sacra, c. praef. L. H. Majo. 2 Vol. 8. Würzbg. (Andreae, Freft.) 713. — 20
— Grammatica graeca. 8. Nrnbg. Endter. (Strin.) 714. — 12
— institut. plenior. linguae lat. 8. Regensbg. 727. 1 —
— — eadem contracta. 8. ibid. 727. — 12
Urſinus, J. F., v. Kripr. d. Kirche u. d. Kloſters St. Afra in Meißen. 8. Lpz. Jacobäer. 780. — 8
— Geſchichte d. Domkirche in Meißen, aus ihr. Grabmählern, hiſtor. u. diplomat. erläut. m. K. 4. Dresden, Walther. 782. 1 16
— etwas v. d. eigentl. Lage, d. im 11ten Jahrh. erb. alten böhm. Schloſſes Gnezdeck. 8. Chemnitz, Stößel. 778. — 2
Urſinus, Th. Ch., Gedanken v. philoſoph. Geſchmack. 8. Jena, Buch. 729. — 3
Urſprung d. Bergwerke in Sachſen ꝛc. ſ. J. F. Klotzſch.
— Geſch. u. Verfaſſ. d. Conſiſtorien in d. Sächſ. Landen, ein Beytrag z. Statiſtik v. Sachſen, (v. J. S. Göbel.) 8. Freyb. Craz u. G. 793. — 8
— üb. d., d. Theorie d. Dimenſionszeichen ꝛc., ſ. C. Gf. Fiſcher.
— üb. d., d. Feſte, Faſten und Bittgänge in d. kathol. Kirche. 8. München, Lentner. 803. — 15
— üb. d., u. d. Beſchaffenh. d. erſten Feſte, Faſten ꝛc. gr. 8. München, Fleiſchmann. 805. — 5
— u. Flor d. Freyſtaats d. vereinigt. Niederlande, a. d. Holländ. 8. Frkft. (Theiſſing in Münſter.) 788. — 20
— v. d., Gebr. und Mißbr. der Gnade. 8. Grätz, Müller. 788. — 4
— v., u. Wachsthum d. Handlung. 8. Lpz. Junius. (Gleditſch.) 762. — 8
— üb. d., u. Feyer d. Nannburger Kirſchfeſtes, ſ. d. 28. July 1732. u. über d. daſige Schutzengelgeſellſch. gr. 8. Halle, Hendel. 801. — 8
— v. d., od. Entſteh. d. Natur u. d. dermal. Verfaſſ. d. Landgüter oder Bauernhöfe in Deutſchland ꝛc. 8. München, Lindauer. 803. — 6
— Verfaſſ. Geſetze u. Katechismus d. Colonie zu St. Leucie a. d. Ital. einer v. d. Könige v. Sicilien verfaßt. Urſchrift. 8. Gotha, Ettinger. 791. — 7
— u. Gegenſtand d. Maurerey, nebſt 2 Freymaurerreden v. Br. B. 8. Oſtern. (Bohme in Leipzig.) 7785. — 6
— d. Muſik u. Dichtkunſt, e. Gedicht v. H. gr. 8. Lpz. Büſchel. 770. — 3
— d. Opfer u. d. göttl. Hausbalt. d. Bundes u. d. Weiſſagungen. 8. Wismar, Bodner. 765. — 5
— aller Revolutionen. 8. Carlsruhe, Müller. 796. — 4
— üb. d., d. Sprache u. d. Sitt. (v. Tiedemann.) gr. 8. Butzow. (Bodner in Schwerin. Feind in Lpz.) 772. — 5
— v. d., d. Uebels ꝛc. ſ. Villaume.
— v. dem, u. Fortgang einer neuen Wiſſenſchaft in der Regierungskunſt aus d. Franz. 8. Frankf. Gebhardt u. K. 775. — 6
— Natur u. Fortpflanz. e. hell. Wiſſenſchaft, Schrift u. Sprache unt. d. Stammvätern d. Menſchengeſchl. 8. Breſl. Löwe. 786. — 12

Urtheil — Urtheile

— d. ſchwed. Hofgerichts üb. Anerſtröm, u. d. übr. Angeklagten, a. d. Schwed. 4. Greifswalde, Röſe. 792. — 12
— e. proteſtant. Schriftſtellers, üb. d. Buch des Juſtinus Febronius. 8. Cöln, Hommerskirchen. — 3
— d. altgläub. Philoſophen v. Gaßners Exorcismen. gr. 8. Augsbg. Wolf. 775. — 9
— in Unterſuchungsſachen gegen den v. Hofmann, mit den Entſcheidungsgrund. u. e. Erzähl. ihr. Anlaſſes. gr. 8. Lemgo, Meyer. 79[illegible] — 6
— entſcheid., v. Inſtitut d. Geſellſchaft Jeſu. 4. Bamb. Gebhard. 7[illegible] — 5

Digitized by Google

Urtheil e. Kosmopolitен über Gegenſtände und Miſsbräuche d. chriſtl. Kirche u. ihr. Diener. 8. Ruſtadt. (Creuz in Magdeb.) 798. Rthlr. — 9
— v. gelehrten Leuten u. Büchern. 6 Thle. 8. Frkft. 722. — 12
— unzeitiges, welches Veramander v. Ludovici Hiſtorie der Wolfſchen Philoſophie gefället. 8. Hannov. Helwing. 737. — 4
— üb. Merz u. ſeine Schriften. 8. Wien, Hörling. 783. — 4
— gründl. freymüth., üb. d. Begebenh. des v. Morſczini. 8. Ebendaſelbſt, Jacobäer. (Maue.) 782. — 5
— u. Hauptbeſcheide, welche b. d. Vrſchwg. Lüneburg. Oberappellationsgerichte publicirt worden. 6 Thle. Fol. Zelle, Schulze. 771. — 12
— über d. franzöſ. Republik von e. unwiſſend. Bürger. 8. Lüneb. Herold u. W. 799. — 5
— drey merkwürdige, üb. e. nicht. deutſche Staatsſchrift, u. d. Titel: Auszüge, veranlaßt d. d. Verhandl. d. Reichsdeputation zu Regensburg. gr. 8. Frankf. Andreä. 804. — 6
— e. proteſt. Theologen üb. e. neuen bedeukl. Vorfall. 8. Schleswig, Rohs. 796. — 4
— erſter Inſtanz in d. Unterſuchungsſache d. Vergiftungsgeſch. wider d. Urſinus, geborne v. Weiß. 8. Leipz. Schmidt. 803. — 8
— freye, v. d. Verfaſſern d. Wochenſchrift: Nahrung ꝛc. gr. 8. Hamb. Herold. 776. 1 —
— üb. d. Verhalten d. Menſchen. 12 Band. 6 Stück. 8. Frankf. Keßler. 756. — 12
— d. Vernunft über die beſte Wahl e. Frauenzimmers zur Ehe. 8. Lanzenſalze, Schneider. 749. — 3
— v. tödlichen Wunden. 8. Nrnb. Felſecker. 719. — 3

Urtubie, Handbuch f. Artilleriſten, a. d. Frz. v. Malherbe. m. 19. K. 8. Strasb. Treuttel u. W. 788. 2 8

Usage, l', du monde, ou la politeſſe, le ton et les manières de la bonne Compagnie etc. 8. Leipz. Joachim. 806. — 16

Usdohm, F. A., ökonom. juriſt. Anmerk. über Schwedens Traktat v. Anſchlag d. Güter in Pommern. v. Greifswalde. 739. — 4

Uslar, J. J. v., iſt es vortheilhafter gemiſchte Buchwaldungen als Baum oder Schlagholz zu bewirthſchaften? 8. Götting. Vandenhök. 794. — 3
— forſtwirthſchaftliche Bemerkungen a. e. Reiſe geſammelt, m. K. gr. 8. Brſchw. Schulbuchhdl. 792. 1 12
— Pyralis Hercyniana, e. Beytr. z. Kenntniß waldverderbender Inſekten, m. 1 ill. K. 8. Hannov. Helwing. 798. — 9
— Fragmente neuerer Pflanzenkunde. gr. 8. Braunſchw. Schulbuchhdl. 795. — 14
— Schreiben naturgeſchichtl. Inhalts, eines Forſtmannes an ſ. Freund. 8. Lüneb. Herold u. W. 810. — 6
— üb. d. Einfluß d. Verkoppelungen in Nord-Deutſchl. a. d. einreiß. Holzmangel ꝛc. gr. 8. Hannov. Hahn. 806. — 10

Ussermann, Aem., Episcopatus Bambergensis sub metropoli Moguntina chronolog. et dipl. illustr. opus posthumum. 4. maj. St. Blasii. (Wohler, Ulm.) 801. 5 —
— — id. lib. 4. maj. Freyburg, Herder. 802. 4 —
— Germaniae sacrae Prodromus Chronicon Hermanni contracti. II Tom. 4. maj. St. Blasii. (Wohler, Ulm, et. Herder, Freyburg.) 790–92. (à 2 thlr.) 4 —
— Episcopatus Wirceburgensis sub metropoli Moguntinae chronolog. et dipl. illustr. 4. maj. St. Blasii. (Wohler, Ulm.) 794. 2 —
— — id. lib. 4. maj. Freyburg. Herder. 796. 3 —

Usserus, Iac., Annales veteris ac novi Testamenti, e. chronico asiatico ed. a Lubino. fol. Genevae. 722. 6 —

Usières, d', Cyrus et Milto ou la république. 8. Berne. Soc. Typ. — 21

Uſſieux, v., hiſtor. Erzählungen, a. d. Franz. 8. Bern, Typogr. 776. 1 —
— — dieſelben. 8. Heidelb. Pfähler. 778. — 12

Uſteri, Paulus, Annalen d. Botanik. 6 Hefte. m. K. 8. Zürich, Orell. (Schmidt in Lpz.) 791–95. (1r 18 gr. 2r 3r 4r à 1 Rthlr. 5r 1 Rthlr. 2 gr. 6r 16 gr.) Rthlr. 5 12
— — derſelb. 7e–24e Heft, oder neue Annalen d. Botanik. 12 —
16—18e Heft. m. K. 8. Ebend. 794–800. (à 16 gr.)
— delectus observat. Botanicarum. Fasc. I. II. 8. maj. Strasb. König. (Hinrichs in Leipz. in Commiss.) 790. 3 12
— Entwurf ſ. mediein. Vorleſ. üb. d. Natur d. Menſchen. gr. 8. Zürich, Ziegler. 790. — 5
— Grundlage d. medic. Anthropologie f. Nichtärzte. gr. 8. Ebend. 792. 1 4
— Repertorium d. medic. Literatur, f. d. Jahre 1789—1795. gr. 8. Zürich, Orell. (Schmidt in Lpz.) (1789. 18 gr. 90. 1 Rthlr. 3 gr. 91–93. à 2 Rthlr.) 8 2
— — daſſelbe f. 1794. gr. 8. Ebend. 1 20
Schreibp. 2 6

Usus et abusus circa judicum recusationem. 4. 729. — 10

Utin, A. M. v., 9tägige Andacht z. heiligen Herzen Jeſu. 8. Bamb. Göbhard. 770. — 5

Utiv, John, a complete practical German. Gramm. according to the best german Grammarians. 8. Gött. Vandenhök et R. 796. — 18

Utſchneider, J., Beyträge z. Land- u. Staatswirthſchaft. 16 Heft. gr. 8. München, Lindauer. 804. — 6

Uz, Joh. P., ſ. poetiſche u. and. Gedichte. gr. 8. Lpz. Breitkopf u. H. 7[illegible]. — 8
— — dieſelben. gr. 8. Ansbach, Gaſſert. 767. — 12
— Verſuch üb. d. Kunſt ſtets fröhlich zu ſeyn. 8. Lpz. Dyk. 760. — 4
— ſämmtl. Werke. 2 Bde. 8. Ebend. 772. 1 —
— — dieſelben mit Vign. 2 Bde. 8. Ebend. 768. 2 12
— poetiſche Werke, nach ſ. eig. Verbeſſ. herausg. v. Ch. F. Weiße. 2 Thle. 8. Wien, Degen. 804. — 16
— — dieſelben. 2 Thle. 8. Ebend. 804. Velinpap. 5 8
— — dieſelben mit Kupfern. gr. 4. Ebend. 804. Velinp. 13 8

Uzinger, Alex., v. Exorcismus, ſ. rechten Brauch, Kraft u. Wirkung b. d. Taufe, wo er noch geübet wird. 8. Altona, Korte. 798. — 4

V.

Vaasen, Iac. van, animadvers. historicar. ad fastos romanor. sacros fragmenta etc. 4. Francof. Weidmann. 786. 2 16

Vacances, mes, ou lettres à un étudiant. 8. Francof. Strauss. 774. — 20

Vachier, Behandlungsart aller Krankheiten. 11 Thle. gr. 8. Leipz. Schwickert. 787–94. (1r 2r 1 thlr. 6 gr. 3r 14 gr. 4r 16 gr. 5r — 11r à 24 gr.) 6 14

Vachierp, K. A. v., über die Ehehaften u. Ehehaftsgerichte in Bayern. 4. München, Lindauer. 798. — 3
— v. d. gefreyten Erbrechte in Bayern, deſſen Wirkung auf d. Unterthan u. d. Landescultur. 4. Ebend. 789. — 4
— Rede v. d. Wehrhaftmachung d. Alten, vorzügl. der Herzoge aus Bayern, zu den Zeiten d. Wittelsbacher. 4. München, Lentner. 785. — 3

Vaccination, d., 8. Hamb. Vollmer. — 4

Vademecum ad aegrotos. 8. Viennae. Al. Doll. (a. Schwalger in Pressburg.) 787. — 3
— medic., f. luſtige Aerzte u. f. luſt. Kranke ꝛc. 4 Bde. 8. Lpz. Sommer. 798. 2 —
— antihypochondriſches, 4 Thle. (d. e. d. Titel: angenehme Beſchäftigungen in d. Einſamkeit. 2r—4r) 8. Lpz. Linke. 797. 1 16
— kleines, z. Beförderung guter Sitten, nützl. Erkenntniß u. ächte Aufklär. 8. Altona, Pinkvoß. (Sommer in Leipz.) 791. — 8
— berliniſches, 2 Thle. 8. Berlin, Schöne. 798. 1 —
— piorum Christianorum. 12. Colon. 709. — 8

Vademecum für Dichter u. Dichterfreunde. 2 Theile. 8. Frkft. Fleischer. 781. Rthlr. 1 16
— Jesuiticum, s. J. A. v. Weissenbach.
— juristisches, s. lustige Leute. 4 Thle. 8. Berl. Nicolai. 789-91. (à 10 gr.) 1 16
— s. d. Kriegs- u. Staatsmann. 8. London. 779. — 10
— Leipziger, z. freundschaftl. Unterhalt. 2 Thle. (der 2te h. a. d. Titel: Wahrheiten im Gewande d. Laune.) 8. Lpz. Compt. f. Lit. 802. (1r 16 gr. 2r 12 gr.) 1 4
— s. lustige Leute, e. Samml. angenehm. Scherze, witziger Einfälle ꝛc. 10 Thle. 8. Berl. Mylius. 761-92. (1r—9r à 10 gr. 10r 12 gr.) 4 6
— d. neue, s. lustige Leute. 3 Thle. 8. Lpz. Sommer. 1 —
— neues, oder die auf d. Wege nach Altona gefund. Briefstasche. 8. Copenh. Reitze. 771. — 4
— poetisches, s. d. jüngern Antihypochondriakus 2e.
— priorum Sacerdotum. 12. Colln, Fabricius. 779. 1 —
— — — maiore characterе recusum. 18. Bern, Typ. 763. — 5
— — — ad commoditatem sacerdotum tum religiosorum, tum secularium. 24. Hamb. Gobhard. 791. — 6
— s. Schauspieler u. Liebhaber d. Theaters ꝛc. 3 Thle. 8. Lpz. Sommer. 798. 1 16
— kleines, z. Beförderung guter Sitten, nützl. Erkenntniß u. bester Aufklärung. 8. Ebend. 794. — 8
— moral., s. Soldaten. 8. Götting. Vandenhek. 793. — 5
— s. Studenten, besond. d. Universit. Halle. 8. Quedlinb. Ernst. 795. — 12
— theologisches, s. d. jüngern Antihypochondriakus 18.
— le, de la jeune tricoteuse. 8. Leipz. Ind. Compt. 1 —
Wabers Grundriß der allgem. Geschichte. 8. Hamb. (Herold u. W. in Lüneburg.) 796. — 4
Vafthrudnismal, sive Odarum Eddae Saemundianae una, quam ex cod. memb. bib. reg. c. vers. lat. notis criticis, indiceque vocum edd. G. J. Thorkelin. 4. maj. Copenhag. Proft. 779. — 8
Vahl, Martin, Eclogae Americanae, seu descriptiones Plantarum praesertim Americae meridionalis nondum cognitarum, c. tab. aen. III Vol. fol. maj. Copenhag. Rothe. (Schubothe.) 796-99. 16 —
— — idem liber. Fasc. IIIus et ultimus, c. tab. aen. fol. maj. Copenhag. Schubothe. 807. 6 —
— icones illustrationi Plantarum Americanarum in eclogis descriptarum inservientes. Dec. I. II, III, fol. maj. ibid. 798. 99. 6 —
— symbolae Botanicae sive plantarum, tam earum quas in itinere, inprimis orientali, collegit P. Forskäll, quam aliarum exactiores descriptiones, nec non Observationes circa quasdam plantas nondum cognitas. III Part. c. Tab. 76 aeri incis. fol. maj. Copenh. Rothe. (Schubothe.) 790-91. 16 —
groß Medianpap. 19 18
— enumeratio Plantarum, vel ab aliis, vel ab ipso observatarum, cum earum differentiis specificis, synonymis selectis et descriptionibus succincta. II Vol. 8. maj. Copenh. Schubothe. 805. 6. (I. 2 Rthlr. 14 gr. II. 2 Rthlr. 16 gr.) 5 6
Vahlkampf, J. A., polit. histor. Ansichten der Veränderung des R. Kammergerichts. gr. 8. Gießen, Müller. 806. — 8
— reichskammergerichtl. Miscellen. 1r Bd. 6 Stck. 2r Bd. 5 Stck. gr. 8. Wetzlar. (Müller in G.) 805. 6. (à Stück 12 gr.) 5 12
— Reichsschluß v. 27. April 1803. 4. Ebend. 805. 1 4
Vaikovic, Em., de Censoria librorum disciplina libri duo. 8. m. i. Colocae. (Eggenberger, Pest.) 795. — 10
— (Eiusd. dissertationum ecclesiastico-politicarum de Censoria librorum disciplina. 8. maj. ibid. 791. — 5
— dissertat. de censura librorum perniciosorum. 8. maj. Colocae. (Eggenberger, Pest.) 794. — 5

Vaikovici, Em., Cura superfluorum superflua occupari convincuntur qui putant, nova quapiam regulat. Benef. Ed. opus esse etc. 8. maj. Pest, Eggenberger. 792. Rthlr. 3 —
— Iconismus Orationis sacrae practice adumbratus, atque magist. aurea potis. aetatis Recep. confor. 8. Colocae. (Eggenberger, Pest.) 796. — 16
— Systema de Origine sacrae Reg. Hung. Coronae, ab Comite Petro Réva olim elucubratum. 8. maj. ibid. — 12
Vaillant, Frz. le, Reise in d. Innere v. Afrika, v. Vorgebirge d. guten Hoffnung aus in d. J. 1780-85, m. K. gr. 8. Frankf. Guilhaumian. 799. 2 16
— — derselben 3r—5r oder neue Reise ꝛc. 1r—3r. gr. 8. Ebend. 798. (1r 1 Rthlr. 8 gr. 2r 3r à 1 Rthlr. 4 gr.) 3 16
— Reisen in d. Innere v. Afrika. 1r Thl. v. J. R. Forster, s. neues Magazin v. merkwürd. neuen Reisebeschr. 3ter.
— — desl. 2r 3r Bd. oder neue Reisen 1r 2r. s. desselben Magazins 12r 13r.
— neue Reise in d. Innere v. Afrika, v. Vorgebirge d. guten Hoffnung aus, ein nützl. Lesebuch f. d. Jugend, nach J. H. Campe bearb. m. K. 8. Altona. Bechtold. 803. — 12
illum. — 18
— Naturgeschichte d. afrikan. Vögel. a. d. Frz. m. Anmerk. v. J. M. Bechstein, m. K. 8 Hefte. gr. 4. Nürnb. Monath u. K. 797-802. (à 1 Rthlr. 12 gr.) 12 —
m. 18. Kupf. (à 1 Rthlr. 20 gr.) 14 16
— Abbild. u. Beschr. afrikan. Vögel. a. d. Franz. (v. J. R. Forster.) m. K. 8. Halle, Dreyßig. 798. 1 12
— Voyage dans l'intérieur de l'Afrique. II Vol. 8. maj. Basel, Flick. 790. 1 16
— Voyage dans l'intérieur de l'Afrique par le Cap de bonne espérance dans les années 780-85. II Vol. 8. maj. Berne, Haller. 790. 3 18
avec fig. 5 6
Vaillant, J. Foy, Arsacidarum Imperium, sive Regum Parthorum historia, ad fidem Numismatum accomm. II Tom. 8. maj. Paris, (Böhme in Lpz.) 728. 5 8
— id. lib. II Tom. 8. maj. Glogau, Günther sen. 728. 1 16
Wal, A., die Mechanik der Himmelskörper, z. Erklärung der Beschaffenheit d. Erdbeben, a. d. Franz. m. K. gr. 8. Halle. (Hahn in Hannov.) 756. — 6
Walaze, v., üb. d. Strafgesetze, oder Entwurf zu e. allgem. Strafcodex, a. d. Franz. m. Anmerk. v. K. d. Cäsar. gr. 8. Leipz. Hein ns. (Gleditsch.) 786. 1 —
Valckenaer, L. C., Diatribe de Aristobulo Judaeo, philosopho peripatetico Alexandrino edit. Wesseling adjunxit I. Luzac. 4. maj. Lugd. Bat. (Weidmann, Lpz.) 806.
— Examen Emendationum in Novum Testamentum, vide E. G. Kloss.
— Observation. academ. quibus via munitur ad origines graecas investig. lexicorumque defectus resarciendos, et I. D. a Lennep praelect. acad. de analogia linguae gr. adj. E. Scheidius. 8. maj. Traj. ad Rhen. Denzer. 790. 4 12
— — id. lib. ed. altera. 8. maj. Traj. ad Rhen. (Weidmann in Lpz.) 805.
— Opuscula philologica critica, nunc primum conjunctim edita. II Tom. 8. maj. Lips. Gerhard Fleischer. 808. 809. (à 1 Rthlr. 16 gr.) 3 8
Schreibp. (à 2 Rthlr.) 4 —
Valdenil, oder Schicksale eines Amerikaners, von ihm selbst geschrieben und edirt v. Mme de la Barenne, a. d. Franz. m. Anmerk. 8. Lpz. Hofer. 797. — 18
Valenciennes, P. G., prakt. Anleit. z. Linear u. Luftperspectiv f. Zeichner u. Mahler, nebst Betracht. üb. d. Studium d. Mahlerey überhaupt u. d. Landschaftsmahlerey insbesond. m. 56 K. 2 Bde. gr. 8. Hof, Gran. 803-9. 3 8
Valensis, A., Paratitla Iuris Canonici. II Partes. 8. maj. Bern, Typ. 773. 1 12
Valenta, J., fromme Gedanken u. kurze Betrachtungen vom Leiden u. Tode Jesu. 8. Brünn. Gastl. — 9

Valenti, Agost v., prosaische u. poet. ital. Blumenlese. gr. 8. Jena. (Schneider u. W. in Arnb.) 799. Rthlr. — 16
— Sammlung deutscher Briefe z. Uebers. ins Italien. mit unt. gel. Phrasen ꝛc. 8. Arnb. Schneider u. W. 796. — 20
— italien. phraseol. prakt. Lehr- u. Lesebuch f. Anfänger bearb. mit e. alphabet. etymolog. Wortregister u. Anleitung z. Aussprache u. Wortton. 8. Lpz. Kohler. 801. 1 —
— deutsche Sprichwörter u. sprichwörtl. Redensarten in entsprechende franz. Sprache übergetr. u. z. Gebrauch deutscher Schulen bearb. 8. Jena, Gabler. 810. — 4
— Uebungen z. Uebersetzen, a. d. Deutschen ins Italien. m. untergel. Phrasen z. Gebr. f. höhere u. Erziehungsanstalten. gr. 8. Jena, Hempel. (Giesbitsch in Lpz.) 800. — 20
Valenti, Jos. v., italien. Elementarbuch, in welchem e. kurze Grammatik nebst e. prosa. u. poet. Chrestomathie enthalten ist. gr. 8. Berl. Lange. 784. 1 —
— la Sublime Scuola italiana etc. siehe Scuola.
— vollständ. toskan. Sprachlehre f. Deutsche, nach Anleit. d. Corticelli, m. Anmerk. a. d. besten ital. Sprachlehren vermehrt. gr. 8. Lpz. Barth. 788. 2 8
— ausführl. Abhandlung v. d. toskan. Verbis. 4. Gotha, Ettinger. 775. — 12
Valentia, G. V. u. H. Salt's Reise n. Indien, Ceylon ꝛc. s. Bibliothek d. Reisebeschr. 4ter Bd.
Valentia, Melch., tractat. illustres juris. 4. Leyden. 730. 1 8
Valentin, L., Abhandl. üb. d. amerikanische gelbe Fieber, a. d. Franz. m. Anmerk. u. Vorr. v. K. Ch. H. Anelung. 8. Berl. Unger. 806. — 18
Valentiner, C. A., Berechnung d. d. Abgabe u. Annahme d. Predigerdienstes auf d. Lande, neu herausg. m. Zusätzen v. V. A. Valentiner. 8. Hamb. Gundermann. 810. — 8
Valentiner, Fr., üb. d. zweckmäßigsten Brandanstalten in großen Städten. 8. Hamb. Bohn. 797. — 10
Valentini, Bas., microscopium, s. commentariolum et cribellum, über den großen Kreuzapfel der Welt ꝛc. 8. Regensb. Montag. 790. — 12
— tract. de quinta essentia, deutsch. 8. Erfurt. 738. — 6
— chymische Schriften. 8. Hamb. 740. 1 8
— Triumphwagen d. Antimonii, mit Ketzerings Anmerk. 8. Arnb. Felsecker. 752. — 10
Valentini, Fr., Abhandl. v. Schnecken, Muscheln u. Seegewächsen, welche in Amboina gefunden werden, a. d. Holl. m. K. gr. Fol. Wien, Kraus. 773. 5 16
Valentini, Heinr. v., Abhandl. üb. d. kleinen Krieg u. üb. d. Gebr. d. leichten Truppen, m. Rücksicht a. d. franz. Krieg, m. 15 Plans. gr. 8. Berl. Himburg. 810. 5 12
Valentini, Ioh., Opuscula poetico-historica incubrata in unum collecta. 8. maj. Bulae. (Eggenberger, Pest.) 808. 2 —
Valentini, Mich. Berh., Amphitheatrum zootomicum, exhibens historiam animalium anatomicam, c. fig. fol. Frcf. 720. 3 8
— Armamentarium naturae systematicum, acc. historia literaria academiae naturae curiosorum, c. fig. 4. Giessen, Müller. 709. — 16
— Aurifodina medica ex triplici naturae regno cum India literata, c. fig. fol. Giessen, Sande. 723. 5 —
— Corpus juris medico-legale. fol. Francof. Andreä. 722-726. 3 8
— Historia simplicium reformata. c. fig. fol. Francof. Esslinger. 716. 3 —
— Medicina nov-antiqua. 4. Frcf. Sande. 713. 1 —
— Museum museorum, oder vollständ. Schaubühne aller Materialien u. Specereyen. 3 Thle. m. K. Fol. Frankf. Esslinger. 760. 12 12
— Novellae medico-legales, s. responsa medico-forensia. 4. Frcf. Varrentrapp et W. 711. 1 16
— Pandectae medico-legales, s. tract. polychresta medica. 4. Francof. Andreae. 701. 2 8
— Praxis chirurgiae infallibilis. 4. Francof. 715. 1 8
Valentini, Mich. Bernh., Praxis medicinae infallibilis cum parte altera chirurgica, c. fig. 4. Francof. Sande. 721. Rthlr. 5 8
— chymische Schriften. 3 Thle. 8. Wien, Kraus. 769. 1 16
— Viridarium reformatum, sive regnum vegetabile, od. neues u. vollständ. Kräuterbuch. m. K. Fol. Frkf. Merian. 719. 12 —
Valentinien, J., ou Entretiens secrets d'un monarque avec son successeur sur la liberté etc. avec un suppl. 8. Brandenb. Halle. 778. — 6
Valenzuela, Joh. Bapt., consilia, sive responsa. II Tom. fol. Colln, Pellisari. 727. 5 —
Valeria, e. romant. Gedicht in 4 Gesängen. 8. Dresden, Gerlach. (Vogel.) 803. — 12
Valerii Flacci Setini Balbi Argonauticon libri VIII. c. not. P. Burmanni et aliorum, curavit Th. Ch. Harles. gr. 8. Altenb. Richter. (Academ. Buchhandl. in Jena.) 781. 5 12
Holl. Pap. 4 12
— — idem liber, ad Optimas editiones collatus. Praemittitur notitia litteraria, accedit Index; Studiis Societatis Bipontinae. 8. maj. Biponti. (Treuttel et W. in Strasb.) 786. — 12
Schreibp. — 15
— — idem liber, ad optim. exempl. fidem recens. ed. I. A. Wagner. (macht mit d. Commentar der Scriptor. class. rom. T. VII. aus.) gr. 8. Gotting. Dieterich. 805. (20 gr. d. Commentar 1 Rthlr. 4 gr.) 2 —
Schreibp. (1 Rthlr. 4 gr. d. Comment. 1 Rthlr. 16 gr.) 2 22
Velinp. (1 Rthlr. 16 gr. d. Comment. 2 Rthlr. 12 gr.) 4 6
— Argonautik, metrisch übers. nebst erläut. Anmerk. u. beygefügt. Texte v. Wunderlich. 8. Erfurt, Rudolphi. 805. — 18
Valerii Maximi Dictor. Factorumque memorabilium libri IX. ad optim. edit. collati. Acced. Iulii Obsequentis quae supersunt ex libro de Prodigiis, c. suppl. Conr. Lycosthenis. Praemitt. ndt. literaria. 2 Vol. 8. maj. Strasb. Typ. Societ. (Bipont. Treuttel et W.) 806. 2 —
— — idem liber c. varietate text. notiaq. perpetuis et indicibus copiosis a Io. Kappio. 8. maj. Lips. Kummer. 782. 2 —
— — idem liber, c. I. P. Miller. 8. Berol. Haude. 753. — 20
— — idem liber, c. Ioh. Minellio. 8. Hafn. Pelt. 744. — 16
— — idem liber, e recens. Torrenii c. select. erudit. annotationib. quibus suas adjecit I. Th. B. Helfrecht. 8. maj. Hof, Grau. 799. 1 8
Schreibp. 1 20
— — idem liber, sine notis. 8. Norimb. Riegel et W. 806. — 12
Valere Maxime français, ou choix d'Anecdotes et faits mémorables p. de la Place. II Vol. 8. Paris. (Sommer à Leipz.) 792. 5 —
Valerius Maximus, denkwürd. Beyspiele. 4 Bücher, übers. v. Wiedebal. 2 Thle. 8. Lemgo, Meyer. 780. — 18
— denkwürd. Reden u. Thaten in 9 Büch. s. Sammlung d. neuest. Uebers. d. römisch. Prosaiker, 16te Abtheil.
Valkenaer, vide Valckenaer.
Vallambert, Sim., Ciceronis filii vita acc. Andreae Schotti Cicero pater a calumniis vindicatus. 8. Hamb. 729. — 4
Vallée, de la, Tableau philosophique du règne de Louis XIV. jugé par un Français libre. gr. 8. Strasb. König. 791. 1 8
— — le même. gr. 8. Strasb. Levrault. 791. 1 16
— — la Vérité rendue aux lettres p. la liberté dans l'homme de lettres. gr. 8. Strasb. König. 791. 1 8
— — le même liv. c. Strasb. Levrault. 791. 1 4
Vallemont, v., Merkwürdigkeiten d. Natur u. Kunst, in Zeugung, Fortpflanzung u. Vermehr. d. Gewächse. 2 Thle. 8. Bautzen, Richter. 752. — 20
Valler, Ed. v., Briefe an seinen Freund, od. der reisende Philosoph. 2 Bdchn. 8. Anasb. Kranzfelder. — 8
Vallett, J. J. M., Elémens de la Grammaire allemande 8. Hamb. Vollmer. — 12
— englisches Lesebuch, nebst e. Sprachlehre f. Anfänger. 8. Baireuth, Lübeck. 791. — 12

Vallett, J. J. M., ausübende englische Sprachlehre, die Redetheile. 8. Hamb. Gundermann. 803. Rthlr. — 16

— brittische Thalia, od. Gespr. d. ächt. Gesellschaftston d. engl. Spr. zu erlern. f. Gebr. in öffentl. Schulen. 8. Ebend. 801. — 12

— französische Thalia, od. Gespräche aus Moliere, z. Erlang. d. Fertigk. gut französisch zu sprechen. 8. Ebend. 800. — 12

— römische Thalia, od. Gespräche aus Plautus u. Terenz, z. Erlang. d. Fertigk. gutes Latein zu sprechen. 3 Samml. 8. Zwickau, Schumann. 803—5. 1 —

— Vorübungen z. Schreiben d. ächt. Englischen, e. Uebersetzungsbuch. 8. Hannov. Hahn. 804. — 12

Vallière, de, et de l'Orme, nouv. Système sur la Manière de defendre les places par le moyen des contremines. 4. Francof. 744. 1 4

Valliere, L. Fr. de la, Betrachtungen üb. d. Barmherzigkeit Gottes. 8. Jena, Ritter. 742. — 5

— Spiegel d. Vollkommenheit. 12. Merseburg. 725. — 3

Vallisneri, Ant., Historie v. d. Erzeugung d. Menschen u. Thiere, m. Anmerk. v. Ch. Ph. Berger, m. Kpf. 8. Lemgo. Meyer. 739. 1 8

Vallon, de, Schaubühne rarer u. wundervoller Begebenheiten, so sich in verschied. Königr. zugetr. 8. Altorf. 744. — 8

Valmont-Bomare, Dictionnaire raisonné universel d'histoire naturelle. XV Tomes. gr. 8. Lyon. (Korn, d. ält. in Breslau.) 791. 30 —

— — le même. VIII Tomes. gr. 4. Ebend. 791. 50 —

— — le même. XV Tom. 8. Paris et Strasb. König. 801. 15 —

Valois, L. le, innerliche Gespräche d. Seele ꝛc. 8. Augsb. Wolff. 749. — 6

— geistl. Sendschreiben an hohe Standes- u. Ordenspersonen beyderley Geschlechts. 4 Thle. 8. Constanz, Wagner. (Doll in Augsb.) 716. — 14

Val-Pyrau, du, le Patriotisme en action, ou éloge historique de Jonas Alströmer. gr. 4. Berl. Decker. (Rottmann.) 784. — 12

Valsava, Ant. Mar., opera, h. e. tractatus de aure humana et dissertationes anatomicae tab. aen. illustr. II Tom. Venet. 740. 6 16

Valvasor, Landesbeschreib. v. Kärnthen, m. K. Fol. Nürnb. Stein. 4 —

Vancouver, Geo., Reisen nach d. nördl. Theile d. Südsee ꝛc. 2 Bde. a. d. Engl. v. C. F. W. Herbst, s. Magazin v. merkwürd. neuen Reisebeschr. 18r 19r.

— Entdeckungsreise in d. nördl. Gewässern d. Südsee u. längs d. westl. Küsten v. Amerika v. 1790—95, a. d. Engl. v. M. C. Sprengel. 2 Thle. 8. Halle, Renger. 799—800. (I. 1 Rthlr. II. 1 Rthlr. 4 gr.) 2 4

Vandalen, d., d. 18ten Jahrhund. od. Gesch. d. franz. Einfalls in e. Landstrich in Franken. 8. Hildburghaus. Hanisch. 796. — 4

Vanderberg, J. C., Manuductio hermetico-philosophica, od. richt. Handleitung zu d. wahren philosophischen Medicin. 4. Hof, Bierling. (Grau.) 740. — 16

Vanderhagen, A., nouvelle méthode de clarinette. Strasb. Levrault. 2 12

plus complette. 4 —

— nouvelle méthode de la flûte. ibid. 4 —

Vangerow, A. W. L., üb. d. Bildung d. Jugend z. Industrie. 8. Hirschberg, Thomas. 809. — 12

Vangerow, W. G., Theorie d. gerichtl. Decretirkunst. gr. 8. Halle, Renger. 782. — 20

— Entwurf d. Wechselrechts, n. d. Grundsätzen d. preuß. Staaten. gr. 8. Halle, Hemmerde u. Schw. 775. — 9

— — Ergänz. und Anmerk. über dies. Entwurf. gr. 8. Ebend. 776. — 4

Vanieri, Iac., Carmina minora. 8. Wurceb. Riemer. 791. — 16

— Lexicon poeticum latino-germanicum. 8. maj. Wurceb. Rieger. 790. 2 8

— vollständ. Meierhof ꝛc. 8. Augsb. Veith. — 20

Vanieri, Iac., Opuscula. 8. Nor. Felsecker. 762. Rthlr. — 7

— Opuscula, post editiones Parisienses in Germania prima. 8. München, Lindauer. 776. — 10

— Praedium rusticum. ed. emendata, c. fig. 8. Basil. Em. Thurneisen. 782. 1 8

— — idem liber. c. fig. 8. Strasb. 756. — 20

— — idem liber. c. fig. 8. maj. Budae, Typ. 772. — 19

— — idem liber, Gedichte v. d. Landwirthschaft, m. Anmerk. u. d. Lebensgesch. herausgeg. von Ben. Andres. 2 Thle. 8. Würzb. Riemer. 788. 2 —

Vanini, Jul. Caes., famosi Athei, vita, scripta, fata, et mors horrenda descripta, a I. M. Schramm. 8. Cüstrin. 715. — 6

Vanitas consiliorum, liber unus. 12. Budae, Typ. 715. — 5

Vannottii, C., epistolarum libri quinque. 8. maj. Ticini. 795. 1 —

Vanni, Petr., Exercitium praesentiae divinae. 4. Ratisb. Montag et W. 752. — 6

— Uebungen d. göttl. Gegenwart od. unterschiedl. Beyhülfe, um mit Gott vertraulich umzugehen. 8. München. Lentner. 754. — 4

Vannoti, J., Handbuch f. d. angehend. Feldarzt. gr. 8. Riga, Hartmann. 807. 1 6

Vannus, critica. 8. Amsterd. 737. 1 6

Vanrecum, V., statist. Darstellung d. Departements v. Rhein u. Mosel, eines der vier neuen Departemente auf d. linken Rheinufer. 12. Leipz. Joachim. — 16

Vantii, Seb. Arim., tract. de nullitatibus Processuum et Sententiarum etc. 4. Cölln, Metternich. 717. — 20

Varcillos, de, Lettres sur l'Education des Princes. 8. Vien. Trattner. 760. — 4

Varenbüler, Joh. Chr., 365 Tagandachten, nebst daraus geführten Betseufzern, üb. so viele Sprüche H. Schr. 8. Tübingen. 739. — 20

Varenius, Aug., commentarius in prophetam Jesaiam, c. praef. Fecht. 4. Rostock, Kiesewetter. 708. 2 —

Varenne, de la, s. Maton.

Varga, St., Interpretatio hist. Vaticiniorum select. Vet. Test. 4. Cöning. Brose. 804. — 6

Vargas, Eduard Romeo v., kleine Aufsätze. 3 Thle. 8. Berlin, Maurer. 795. 96. (I. 16 gr. II. 1 Rthlr. III. 20 gr.) 2 12

— militairische Bemerkungen, m. 4 illum. K. 8. Leipzig, Jacobäer. 799. — 12

— vermischte Blätter. 2 Thle. s. in Romanen.

— Dekameron. 1r Thl. enth. 20 moral. Erzähl. m. K. 8. Berlin, Maurer. 797. 1 4

— üb. d. griech. Epigramm, a. d. Ital. v. F. H. Bothe. 8. Berlin, Nicolai. 798. — 9

— Novellen, m. K. 2 Thle. 8. Berlin. (Wieweg in Braschw.) 792. 1 4

— d. Vaterland, Beyträge z. einer Gesch. d. Zeit ꝛc. (d. a. d. Titel: Feuerschirme.) 2 Bde. in 6 Heften. gr. 8. Berlin, Maurer. 807—9. (à 16 gr.) 4 —

— Versuche. 2 Thle. 8. Leipz. Hinrichs. 811. (I. 1 Rthlr. II. 20 gr.) 1 20

Vargas, Frs. de, de concilio Tridentino epistolae et observationes. 4. Brunsv. 704. — 16

Variantes de l'homme des champs et morceaux ajoutés par l'auteur. 12. Braunschw. Pluchart. — 12

Variétés historiques, pour servir à la lecture amusante. 8. Augsb. Klett. 785. — 14

— Littéraires; ou Recueil des meilleurs pièces fugitives du tems. IV Tom. 8. Erlang. Walther. 770. 5 8

Varilla, A. v., gebeime Geschichte d. Hauses v. Medicis, u. and. vornehm. Familien in Italien, a. d. Franz. 8. Erfurt, Keyser. 795. 1 —

Variolis, de, et morbillis tract. physico-mechanicus. 4. Dresd. 750. — 20

Varnhagen, J. A. J., Kochbuch f. Kranke und Genesende, nebst diätet. Regeln v. Fischer. 8. Lauenb. Herold u. W. 804. — 8

Varnhagen, Joh. Ad. Th. Lud., Sammlungen z. d. Waldeckischen Geschichte älterer u. neuerer Zeiten. 1r Thl. 4. Göttingen, Dieterich. 780. Rthlr. — 12

Varnhagen, J. H., Versuch e. Kritik d. wichtigst. physiolog. Grundbegriffe. 8. Dortmund, Bleibe. (Mallinkrodt.) 795. — 9

Varrentrapp, I. C., Commentariolus in Th. G. A. Roose de superfoetat. nonnulla libellum. 4. Francof. Varrentrapp et W. — 5

Varro, M. Ter., Buch v. d. Landwirthschaft, übers. m. Anmerk. a. d. Naturgesch. u. d. Alterthümern v. Gottfr. Grope, m. 1 K. 8. Halle, Gebauer. 788. 1 18

— — dasselbe, m. Anmerk. v. J. F. Mayer. 8. Nürnb. Zeh. 781. — 14

— de Lingua latina libri qui supersunt, cum fragmentis ejusd. acced. notae Ant. Augustini, Adr. Turnebi, Ios. Scaligeri et Aus. Popmae. 2 Vol. 8. maj. Bipontii, Typogr. Societ. (Treuttel et W., Strasb.) 788. 1 8

Schreibp. 1 14

— — idem liber. m. deutsch. Noten. 12. Leipz. Fritsch. 750. — 6

— de re rustica, Ed. Bipontii, vide Scriptores rei Rusticae. Vol. I. Cato et Varro.

— de re rustica, Ed. Manhemii, vide Scriptores rei Rusticae. Vol. III. Cato et Varro.

Vasmer, C. D. J., Predigten üb. interessante Zeitmaterien. gr. 8. Hannov. Hahn. 800. 1 6

Vasseur, le, Beschr. d. Ukraine, s. Beauplan.

Vastor, Mich. le, allgem. Geschichte v. Europa unt. Ludwig d. XIII. Regierung, a. d. Franz. 1r Th. gr. 8. Halle. (Hahn in Hannov.) 762. 1 12

Vastapani, P. I., de China in Synochia putribus animadversiones. 8. Strasb. König. 781. — 8

Vatablii, Frz., annotationes in Psalmos, subjunctis Grotii notis quibus observ. exeget. crit. adspersit Vogel. 8. maj. Hal. Kümmel. 767. 1 6

Vattel, voyez Vattel.

Vater, d. belehrende, am Weihnachts- u. Neujahrsabende. 8. Nordhaus. Nitzsche. 805. — 10

— d. biedere, an seinen Sohn z. Aufmunterung, die Waffen zu ergreifen. 8. Wien, Rehm. 800. — 4

Vater, Abrah., Museum Anatomicum proprium etc. c. multis fig. aeri incis. ed. et praef. est L. Heister. 4. Viteb. (Weygand in Leips.) 750. — 12

Schreibp. — 14

— ductus salivalis in lingua detectus et continuatus. 4. Viteb. 724. — 4

Vater, Chr., institutiones medicae. 4. Viteb. Knoch. 722. — 6

— physica experimentalis systematica. 4. Viteb. Schwarz. 734. 1 16

— semiotica medica. 4. Francof. 721. — 8

Vater, C. F. W. A., etwas üb. d. weiblichen Bürgschaften in Schlesien, e. Anhang zu d. Privat-Entwurfe f. Geschäftsmänner bestimmt. Repertor. gr. 8. Breslau, W. G. Korn. 801. — 8

— preußisch-schlesische, Civil-, Medicinal- u. Sanitäts-Verfassung. 2 Bde. in 3 Thln. gr. 8. Ebend. 800. 3 —

— Uebersicht d. gemeinen preuß. besond. aber d. preuß. schles. Criminalwesens. 2 Thle. gr. 8. Ebend. 802. 2 8

Schreibp. 2 16

— Grundsätze u. Meinungen, d. preuß. Medicinal-Taxwesen, besond. in Schlesien betreff., e. Beytr. z. medicin. Gesetzkunde u. Gesetzgebung. gr. 8. Ebend. 810. — 20

— Privat-Entwurf ein. vorzügl. f. Geschäftsmänner bestimmt. systemat. Repertorii d. preuß. schles. Verfassung. 2 Bde. gr. 8. Ebend. 800. 4 16

Vater, C. Fr., Gedichte, b. versch. Gelegenh. verfert. 8. Hildburgh. Hanisch. 750. — 8

Vater, Joh. Sev., vindiciae theologiae Aristotelicae. 8. maj. Lips. Grieshammer. 795. — 6

Vater, Joh. Sev., animadversiones ad Aristotelis libros tres Rhetoricorum. Acced. auct. F. A. Wolff. 8. maj. Lips. Grieshammer. 794. Rthlr. — 18

— Untersuch. üb. Amerikas Bevölkerung aus d. alt. Continente. Aus. v. Humboldt gewidm. gr. 8. Leipz. J. C. W. Vogel. 810. 1 —

— Commentar üb. d. Pentateuch, mit Einleit. z. d. einz. Abschn. d. eingeschalt. Uebersetz. v. Alex. Geddes's krit. und exeget. Anmerk. u. e. Abhandl. üb. Moses u. die Verfass. d. Pentateuchs. 3 Thle. gr. 8. Halle, Waisenh. Buchhandl. 802—5. (I. 1 Rthlr. II. 16 gr. III. 2 Rthlr.) 5 16

— Grammaire abrégée de la Langue Allemande consistant en tableaux, règles et exemples. gr. 8. Halle, Gebauer. 807. — 18

— la Grammaire Polonoise la plus compendieuse. gr. 8. ibid. 807. — 12

— Lehrbuch d. allgemeinen Grammatik, besond. f. höhere Schulklassen, mit Vergleich. alt. und neuerer Sprachen. 8. Halle, Renger. 806. — 14

— Tabellen d. deutschen Grammatik z. Grundlage b. d. Unterricht in Schulen u. zur Selbstbelehr. nachdenkend. Leser. Fol. Halle, Gebauer. 807. — 10

— neue Grammatik d. deutschen Sprache für Polen, nebst Tabell. der poln. Grammat. nach W. X. Lopezynsky, ins Poln. übers. v. A. J. v. Zabellewicz. gr. 8. Ebend. 807. 1 —

— Grammatik d. polnischen Sprache in Tabellen, Regeln u. Beyspielen. gr. 8. Ebend. 807. — 12

— Grammatik d. russischen Sprache in Tabellen, Regeln u. Beyspielen, nebst e. Einleit. z. Gesch. d. Sprache u. berichtig. Anmerk. z. Hebneschen Sprachlehre. m. 1 K. gr. 8. Leipz. Crusius. (J. C. W. Vogel.) 808. 1 12

— Handbuch d. hebräischen, syrischen, chaldäischen u. arabischen Grammatik, f. d. Anfang z. Erlernung dieser Sprachen bearb. gr. 8. Lpzg., Crusius. (J. C. W. Vogel.) 802. 2 12

— synchronistische Tafeln d. Kirchengeschichte, v. Urspr. d. Christenthums bis a. d. gegenwärt. Zeit. Fol. Halle, Waisenh. Buchh. 809. 1 12

— u. J. Th. Nink, arabisches, syrisches u. chaldäisches Lesebuch, das Arabische grenzend. nach bisher ungedr. Stücken, mit Hinweis. a. d. Grammatik u. erklär. Wortregister. gr. 8. Lpzg., Crusius. (J. C. W. Vogel.) 802. 2 —

— hebräisches Lesebuch, mit Hinweis a. d. grös. Sprachl. u. d. 1ten u. 2ten Curs. d. Lehrbuchs 15. m. e. Wortreg. u. e. Winken üb. d. Studium d. morgenländ. Sprachen. gr. 8. Ebend. 809. — 16

— Pasigraphie u. Antipasigraphie, od. üb. d. neueste Erfindung e. allgem. Schriftsprache f. alle Völker u. v. Wolfens, Leibnitz, Wilkin's u. Kalmar's pasigraphischen Ideen. 8. Weissenfels, Severin. (Baumgärtner in Lpzg.) 799. 18 gr. jetzt: — 12

— Versuch e. allgem. Sprachlehre, m. e. Einleit. üb. d. Begriff u. Ursprung d. Sprache u. e. Anh. üb. d. Anwend. d. allgem. Sprachlehre auf d. Grammat. einz. Sprachen u. auf Pasigraphie. 8. Halle, Renger. 801. — 22

— hebräische Sprachlehre. gr. 8. Lpzg., Crusius. (J. C. W. Vogel.) 797. 1 12

— hebräische Sprachlehre, 2r Curs. f. d. Anfang ihr. Erlernung. gr. 8. Ebend. 807. — 12

— — dieselb. 2r Curs. f. obere Schulklassen u. akadem. Vorles. gr. 8. Ebend. 807. — 18

— Uebersicht d. Neuesten was für Philosophie d. Sprachen in Deutschl. gethan. word. ist, in Einleit. Anzeig. u. Kritiken. 8. Gotha, Perthes. 799. — 18

Väter, die für sich u. ihre Kinder sorgfält. 12 Stck. 8. Liegnitz, Siegert. 735. — 12

Vaterherz, eröffnetes u. philosophisches, so bey heut. Ausbreit. nicht länger hat können verschlossen bleiben. 8. Frankf. Fleischer. 750. — 2

Vaterland, an mein. j. Schlusse d. Jahres 1792. (v. A. F. Cranz.) 8. Lpzg., Gräff. 793. — 7

Vaterlandsfreund, d., e. patriot. Volksschrift, m. K. Jhg. 1809. 16 bis 52 Bl. gr. 8. Breslau, Barth. Rthlr. 3 —
Vaterlandsgeschichte im Kleinen, f. d. deutschen Bürger, 3 Thle. 8. Augsb., Klett u. Daisenberger. 783—89. 1 3
Vaterlandskunde, thüringische, 4 Bde. 4. Erfurt, Gerling. 801—4. 5 —
Vaterunser, das, nach d. Worten v. Jean Paul: Gott zeichnet seinen Namen am Himmel mit goldenen und silbernen Sternen u. auf Erden mit bunten Blumen. gr. Fol. Lpz., Prögang. (auch Joachim.) 805. 4 —
— das, eines Unterwaldners, ed. d. 7 Bitten eines v. d. Revolution beleuchteten Bewohners d. Alpen, nach 7 Zeichnungen v. M. Usteri ꝛc. v. Basel. Schöll. (Revenant in Strasburg.) 803. 16 —
Vathek. 8. Bern, Typ. — 16
Vaticinia turcica, od. Weissag. d. türk. Reichs. 8. Berlin, Himburg. 772. — 5
Vaticinium hexametro-pentametro-arithmeticum. 8. Eisenach, Griesbach. 760. — 8
Vatke, R., Gedichte. 8. Hannover, Hahn. 800. — 4
Vattel, de, le Droit des Gens, ou Principes de la loi naturelle. gr. 4. Francf. 758. 1 12
— — le même 3. Vol. 12. Basel, Flick. 777. 5 —
— Observations sur le Droit de la Nature etc. 8. Berne, Typ. — 16
— le Loisir philosophique ou Recueil de Pièces de Philosophie, de Morale et d'Amusement. 8. Amsterdam, (Walther à Dresde.) 747. — 12
— Melanges de Litterature, de morale et de physique. VII. Tomes. gr. 12. Amsterdam. Gröll. 775. 4 8
— Unterrichtsb. üb. d. natür. Recht, u. Anmerk. üb. v. Wolfs Recht d. Natur. d. Mitau, Hinz. (Sommer in Lpz.) 771. — 14
— Völkerrecht, a. d. Franz. v. Schütz. 8. Nürnb., Felsecker. 760. 1 12
Vauban, Sb., französischer Ingenieur, nebst Goulons Belagerung u. Vertheid. e. Festung, m. Kupf. 4. Nürnberg, 737. 2 —
— französischer Ingenieur, neue Aufl. s. L. Ch. Sturm, wahrer Vauban.
— Oeuvres militaires, cont. le traité de l'attaque des places, de la défense des places et le traité des mines; revues, rectifiées, augmentées de developpemens considérables de notes, d'un memoire p. servir à la défense des places de guerre et de plusieurs planch. p. T. P. Poisac. 5. Vol. gr. 8. Paris. (König à Strasb.) 793. 6 16
— d. Angriff. und Vertheid. d. Festungen, m. Anmerk. u. Kupf. 2 Thle. 4. Berlin, Hande. 748. 2 12
— Abhdl. v. d. Vertheid. d. Festungen, auf höchsten Befehl a. d. Franz. v. J. A. v. Clair. gr. 8. Berlin, Voß. 770. 1 12
Vaubert, Tisch- u. Zuchtschule. 8. Cöln, Fabricius — 16
Vaubrieres, de, Dissertation sur le Poeme Dramatique, épique etc. le Drama a Tuteu. 8. Nürnb., Lechner. (Stage à Augsb.) 767. 1 4
Vaucher, J. P., Historie des Conferves d'eau douce, contenant leurs differentes modes de reproduction etc. av. planches. Geneve. (Sommer à Lpz.) 803. 5 12
Vaudeuse, Dialogues moraux et amusans, françois et anglois. II Vol. 12. Paris. (Kupferberg à Mayence.) — 20
Waughan, W., philosoph. medicin. Versuch üb. d. moderne Kleidung, a. d. Engl. 8. Lpz., Hilscher. 793. — 6
Vaupel, Joh. Chr., will die Bibel selbst f. e. unmittelbare göttl. Offenbarung gehalt. seyn? u. ist e. solche Offenbar. mögl. ꝛc. gr. 8. Pirna, Friese. 807. — 4
— Entwürfe zu Casualreden b. Begräbnissen, Trauungen, Confirmationen, Taufen, Beichte u. and. II. Amtsverricht. ꝛc. f. Prediger auf dem Lande u. in kl. Städten. 2 Stck. gr. 8. Ebend. 800. 1 —
— der Prophet Hoseas erklärt. gr. 8. Dresden, Hilscher. 795. — 3
Vaupel, Joh. Chr., Erklärung d. Dresdner Katechismus. 1r Th. 8. Gera, Beckmann. 793. Rthlr. — 10
— Predigten über Sonn- und Festtagsevangel. 8. Ebend. 799. — 8
— die 12 kleinen Propheten erklärt. gr. 8. Dresden, Hilscher. 795. — 16
— d. Propheten erklärt u. gröstentheils neu übers. Alt. Testam. 1r gr. 8. Dresden, Arnot. 796. 2 —
Vauquelin, Handbuch der Probirkunst a. d. Franz. v. Fr. Wolf, m. Anmerk. v. Klaproth. 8. Königsb., Nicolovius. 800. — 12
Vauvillier, Nachr. v. d. Handschr. d. Collèges welche sich auf d. königl. Bibliothek zu Paris befinden, aus d. Frz. gr. 8. Hildburgh., Hanisch. 792. — 8
Vauxhalls Verhältnisse im Vauxhall zu Berlin. 2 Stck. 8. Berlin, Hesse. 781. — 8
Vavasseur, Frz., de Indicra dictione, ejusd. Anti-Barbarus et I. L. Balzacii Epp. selectae, c. n. L. E. Kappi. 8. Lpz., Martini. (Hahns Verl. Handl.) 722. — 18
Vayer, le, de la Mothe, Oeuvres de François. VII. Tom. 8. Dresden, Gröll. 756—69. 11 —
— — les mêmes. IV. Vol. gr. 8. Lpz., Sommer. 2 16
Vea u la, Gesch. d. Fabeln in Vergleich. m. d. heil. Geschichte, a. d. Franz. 8. Lpz., Breitkopf. 745. — 10
Veaux, J. C., de la, Cours théorique et pratique de Langue et de Littérature Françoise. Ouvrage entrepris p. ordre du Roi. 3 Tomes. gr. 8. Berlin, Wever. (Sander.) 797. 2 16
— de la Critique de quelques Auteurs François qui ecrivent en Allemagne. gr. 8. Berlin, Wever. (Sander.) 787. — 16
— Dictionnaire françois-allemand et allemand-françois à l'usage des deux Nations, revue p. Grandmottet et Berndt. 4 Vol. gr. 8. Brswg., Vieweg. (a. Haas et Sohn in Basel.) 807. 6 —
sur pop. bol. 8 12
— Frédéric II. Voltaire, Jean Jaques, d'Alembert et l'Académie de Berlin. 8. Paris. (Treuttel et W. à Strasbourg.) 789. — 20
— vie de Frédéric II. VII Vol. gr. 8. ibid. 789—90. 8 —
in 12. 5 —
— lettres sur la vie de Frédéric II. III Vol. 8. Strasb. Treuttel et W. 789. 2 8
gr. 8. 5 8
— philosophisch-historisch-moralische Gemälde. 1r Thl. 8. Berlin, Maurer. 783. — 20
— Histoires de la bible tirées de l'ancien et du nouv. Test. à l'usage des enfants, av. fig. 8. Nürnb., Schneider et W. 808. — 16
av. fig. enlum. 1 8
— — le même av. fig. m. deutsch- u. franz. Wörterbuch. 8. ibid. 1 —
— Leçon de langue française 8. Berlin, Rottmann. 782. — 6
— Leçon méthod. de langue franç. pour les Allemands. VIII Parties. gr. 8. Tüb. Heerbrand. 790. 5 12
— le Maître de langue ou remarques instructives sur quelques ouvrages françois écrits en Allemagne. 8. Berlin, Wever. (Sander.) 783. — 16
— die ländlichen Mächte, a. d. Franz. 8. Berlin, Wever. (Sander.) 781. — 12
— les Nuits champêtres, av. 4. fig. 8. Berlin, Himburg. 794. 1 —
— l'Art de penser. gr. 8. Berlin, Wever. (Sander.) 784. — 18
— Essai philosophique sur les Prêtres et la Prédication, voyez Essai.
— les vrais Principes de la langue françoise, voyez Principes.
— Defense de l'Abbé Raynal et de Borelly etc. gr. 8. Berlin, Lagarde. 783. — 6

Beaux, J. C. de la, franzöſ. Sprachlehre f. d. Deutſchen nach Wailly, ſ. Sprachlehre.

— Tableaux philoſophiques, hiſtoriques et moraux. T. I. P. I. 8. Berlin, Maurer. 783. Rthlr. — 10

— methodiſcher Unterricht in d. franzöſ. Sprache, worin alles enthalt. was erford. wird dieſe Sprache zu lehren u. zu lernen. 4 Thle. 8. Berlin, Lagarde. 787—90. (I. 16 Elementarbuch in 4 Thlen. 1 Rthlr. 8 gr. II. 2s Elementarbuch 1r 2r 16 gr. III. IV. 2s Elementarbuch 3r 4r 16 gr.) 2 16

— les Veillées du Château etc. voyez Genlis.

Vechner, Dan., hellenolexica, sive parallelismus graeco-latinus. lib. II. 8. Gotha, Wittekind. 738. — 16

Beckebrod, F. X., Samml. der ſeit d. Jahren 1600 — 1740 ergangenen Geſetze ꝛc. 8. Brün. (Neureuter in Prag.) — 16

— Samml. ſämmtl. v. den Jahren 1729—1792 über die Viehſeuchen ergangenen Geſetze. 8. Prag, Neureuter. 799. — 10

Been, van, kurze Abhandl. v. Blumenzwiebeln, nebſt d. bequemſten Methode damit zu verfahren. 8. Hamb. Bohn. 781. — 5

Beſenmeyer, Georg., Beytrage z. Geſch. d. Literatur u. Reformation. 8. Ulm, Wohler. 792. — 9

— Verſuch e. Geſchichte d. Beichte in d. Ulmiſchen Kirche. 8. Ebend. 792. — 2

— commentatio de vicissitudine doctrinae de S. Coena in Ecclesia Ulmensi. 4. Nürnb., Monath et K. 790. — 7

Bega, Geſchichte d. Eroberung v. Florida, durch Ferd. v. Soto. 8. Lpz., Schubarth. 791. 1 —

Bega, Georg v., mathematiſche Betrachtungen üb. eine ſich um e. unbeweg. Achſe gleichform. drehende feſte Kugel, u. d. Folgen dieſ. Vorausſ. f. Aſtronomie, Geographie und Mechanik, in Bezug d. a. unſere Erdſphäroid, m. 1 Kupf. 8. Erfurt, Bever u. M. 798. — 4

— prakt. Anweiſ. z. Bombenwerfen, mittelſt dazu eingerichtet Hülfstafel (a. d. Mathematik einz. abgedr.) gr. 8. Wien, Trattner. (Tendler.) 787. — 5

— Anfangsgründe der Geometrie, (aus d. 1ten Bd. der Mathematik beſond. abgedr.) m. 7 Kupf. gr. 8. Wien, Trattner. (Tendler.) 802. — 18

— Verſuche üb. Enthüllung e. Geheimniſſes d. bekannten Lehre d. allgem. Gravitation. gr. 8. Ebend. 800. — 5

— logarithmiſch-trigonometriſches Handbuch, anſtatt d. H. Vlac'ſchen, Wolf'ſchen u. and. dergleich. meiſtens ſehr fehlhaften logarithm. trigonometr. Tafeln f. d. Mathematikbefliſſ. eingericht. (h. a. d. Tit. Manuale logarithmico-trigonometricum mathescos etc.) gr. 8. Lpz., Weidmann. 800. 1 12

ordin. Schreibp. 1 16

fein Schreibp. 2 —

— natürl. aus d. wirkl. Größe unſ. Erdkugel abgeleit. in ganz Frankreich u. e. anardnz. Länd. z. allgem. Gebrauch geſetzm. eingef. Maaß-Gewichts- u. Munz-Syſtem, m. e. Darſtell. der in d. K. K. öſterr. Erbſtaaten gebräuchl. Maaß- u. Gewichtsverfaſſ. nebſt Vergleich. derſelb. 4. Wien, Degen. 804. — 9

Velinpap. 1 —

— Vorleſungen üb. d. Mathematik. 3 Thle. gr. 8. Wien, Trattner. 782—87. 4 2

— Beylage z. 3ten Bde. d. Vorleſ. üb. d. Mathematik, gr. 8. Wien, Trattner. (Tendler.) 790. — 3

— Vorleſungen üb. d. Mathematik, ſowohl überd. zu mehr. Verbr. mathemat. Kenntniſſe in d. K. K. öſterr. Staaten, als auch insbeſond. z. Gebrauch d. K. K. Artillerie-Corps. 1r Bd. Rechenkunſt u. Algebra. 3te verb. Aufl. gr. 8. Wien, Wappler u. Beck. 803. 5 —

— — derſelb. 2r Bd. Geometrie. gr. 8. Ebend. 808. 4 —

— disquisitio de supputatione massarum corporum coelestium etc. 8. maj. Wien, Tendler. 801.) — 5

Bega, Georg v., vollſtänd. Samml. größ. logarithm. trigonometr. Tafeln, nach Adr. Vlack's Arithmetica logarithmica u. trigonometria artificialis, verbeſſert, neugeordnet u. vermehrt. (h. a. d. Tit. Thesaurus logarithmorum completus, etc.) Fol. Lpz., Weidmann. 796. Rthlr. 10 —

Velinpap. 15 —

— logarithmiſch-trigonometriſche Tafeln, nebſt and. z. Gebrauch d. Mathematik eingericht. Tafeln u. Formeln. (h. a. d. Tit. Tabulae logarithmico-trigonometricae etc.) gr. 8. Ebend. 797. 5 —

Schreibp. 6 —

Velinpap. 8 —

— Anleit. z. Zeitkunde, mit Vergleich. der bey verſchied. Nationen gewöhnl. Zeitrechnung. gr. 8. Wien, Sammer, (Camesina.) 801. 1 —

Begetius, Flav. Renat., Kriegslehren, a. d. Frz. u. Bion. gr. 8. Wien, Trattner. 760. — 10

— Anleit. z. Kriegswiſſenſchaft an d. Kaiſer Valentinian, in 5 Buch. a. d. Latein. ausführl. erläut. v. R. Meinecke. 8. Halle, Hendel. 800. — 20

— Comitis de re militari lib. V. ex recens. N. Schwebel e. integris ejusd. et select. G. Stewechii, P. Scriveri, P. Oudendorpii, et P. Veselii notis. Accedunt indices. Strasb. Typogr. Societ. Bipont. (Treuttel et W.) 806. 1 8

— institutiones rei militaris lib. V. c. variorum gallica, cura et studio N. Schwebel. gr. 4. Nürnb. Raspe. 767. 2 —

— ars veterinaria. Edit. Bipont. vide Scriptores rei rusticae. T. III. Palladium et Vegetium.

— — id lib. Edit. Mauhemii. vide Script. rei rust. T. V.

Vejetius, Dissertationes in historiam ecclesiasticam. 2. Ulm. 722. — 6

Belgl, F. X., Beſchr. d. Landſchaft Maynas in Südamerika, m. Karte u. K. gr. 8. Nürnb. Zeh. 798. 2 6

Veilchen, das, d. Roſe, d. Lilie, oder d. 3. Gräber. gr. 8. Danzig, Goldkamm. 805. 1 12

— aus Hellas Gefilden, ſiehe Herders Anthologie.

Veilchenblätter, e. moral. Exempelbuch, nach Art des Nochow'ſchen Kinderſr. als Geſchenk f. gute Kinder. 16. Lpz. Sommer. 790. — 10

— z. angenehmen Unterhaltung in Muſik. 8. Frankf. Gebhard u. K. 803. — 14

Veillées américaines. III. Vol. 18. Leipz. Ind. Compt. 1 —

Veillodter, J. C. M., Lobgeſänge am Morgen u. Abend, herausg. v. Val. K. Veillodter. gr. 8. Lpz. Gerh. Fleiſcher. 808. — 8

Veillodter, L. C. C., Entwurf e. allgem. Handelsrechts als Beytrag zu e. künft. Geſetzbuch f. Kaufleute. 8. Ebend. 805. 1 8

Veillodter, Valent. K., Antrittspredigt am Weihnachtsfeſt 1809 gehalten. gr. 8. Nürnb. Wittwer. 810. — 2

— Beicht- u. Communionbuch f. chriſtl. Landleute. (h. a. d. Tit. chriſtl. Beicht- u. Communionbuch f. ungelehrte Chriſten.) 8. Nürnb. Bauer. (Schmidtner.) 805. — 6

— an junge Chriſten, b. d. erſten Feyer d. Abendmahls gr. 8. Ebend. 805. — 4

— Communionbuch f. denkende Chriſten. 8. Nürnberg. Schmidtner. 808. — 8

Schreibp. — 12

— ſumariſche Erklärung d. ſonn- feſt- u. feyertägl. Epiſteln zum kirchlichen Gebrauch. 4. Lpz. Gerh. Fleiſcher. 808. — 16

— Gebete am Morgen u. Abend. 2 Thl. 8. Nürnb. Schmidtner. 801—9 (I. II. à 8 gr.) — 16

Schreibp. — 20

— Ideen, üb. Leben, Tod u. Unſterblichkeit, e. Anh. z. Communionbuche f. denkende Chriſten. 8. Ebend. 809. — 9

— Lieder, Erzählungen u. Fabeln f. Kinder. 8. Ebend. 808. — 16

— Predigten. 8. Ebend. 791. — 18

Veillodter, Valent. K., Predigten, üb. d. Beruhigung d. Christen b. d. Tode, mit Gablers Vorrede. 8. Nürnb. Vielmy. (Benj. Fleischer in Leipzig.) 792. Rthlr. — 3

— Predigten üb. d. sonn- fest- u. feyertägl. Episteln d. ganzen Jahrs. 3 Thl. gr. 8. Lpz. Gerh. Fleischer. 805—6. (1. 1 Rthlr. 4 gr. II. 1 Rthlr. 12 gr. III. 20 gr.) 3 12

— Predigten üb. d. sonn- u. festtägl. Evangelien des ganzen Jahres 2 Thl. gr. 8. Ebend. 810—11. (1. 1 Rthlr. 8 gr. II. 1 Rthlr. 16 gr.) 3 —

— Predigten üb. freye Texte z. alle Sonn- u. Festtage d. Jahrs. 2 Bde. gr. 8. Ebend. 799. 2 12

— einige Regeln z. Begründung eines richtigen Urtheils üb. boje Zeiten ꝛc. 2 Predigt. u. gr. 8. Sulzb. Seidel. 796. — 4

— Versuch, e. Samml. bibl. Texte. gr. 8. Nürnb. Bauer. (Schmidmer.) 791. 1 —

Veirac, J., Abhandl. üb. d. Rachitis od. engl. Krankheit, a. d. Holland. v. B. Krup. gr. 8. Stendal, Franzen u. Gr. 793. — 12

Veit, Dav., de organorum corporis humani tam energia seu activitate externa, quam cum organis sociis connexione seu sympathia. 8. maj. Halle, Curt. 797. — 9

Veit, J. A. H. R., nach zurückgelegten funfzig Jahren seiner medicinischen Laufbahn, e. biographischer Versuch z. Feyer d. 29sten April 807. Hamb. Perthes. — 20

Veith, historia vitae atq. meritor. Conradi Peutingeri. 8. maj. Augsb. Stage. 783. — 16

Veith, Ed. v. Paula, Ant., Bibliotheca complectens notitias varias de vita et scriptis eruditorum, quos Aug. Vindelicor. etc. XII. Ptes. 8. maj. Augsb. F. A. Veith. 785 — 96. (à 16 gr.) 8 —

Veith, J. Wilh., Notizen aus d. Leben v. Jak. Merz, Maler u. Kupferätzer, m. 1. Kupf. gr. 8. Tübingen, Cotta. 810. — 18

Veith, L., de gemina delectatione caelesti et terrena rel. victrice. 8. Augsb. F. A. Veith. 785. 1 —

— de primatu et infallibilitate Romani pontificis. 8. ibid. 797. — 7

— Anleit. u. Regeln zu nützl. Lesung d. H. Schrift. gr. 8. Augsb. Rieger. 797. — 12

— Scriptura sacra contra incred. propugnata. IX Ptes. 8. maj. Augsb. F. A. Veith. 789—97. (I. 8 gr. II. 6 gr. III. 13 gr. IV. 10 gr. V. 7 gr. VI. VII. à 20 gr. VIII. 7 gr. IX. 8 gr.) 4 5

Velasco, D. A. P., Leben aller spanischen u. fremden Maler, Bildhauer u. Baumeister ꝛc. mit Raphael Mengs Leben. 8. Dresden, Hilscher. 781. — 18

Velasco, Gabr. de, judex perfectus, s. de judice perfecto Iesu Christo. fol. Lausanne, Pott. 740. 1 16

— Opera omnia juris civilis, canonici et feudalia. fol. Geneve. 734. 4 12

— de privilegiis pauperum, fol. ibid. 734. 5 8

Velasquez, Ioh. Bapt. Val., consilia et respons. II. Tomi. fol. ibid. 727. 5 —

Velasquez, L. J., Geschichte d. spanischen Dichtkunst, a. d. Span. m. Anmerk. v. J. N. Dietze. gr. 8. Göttingen, Vandenhoek u. R. 769. 1 4

Velasti, T. S., dissert. de literarum graecarum pronunciatione. 4. Lpz. (Widtmann in Prag.) 754. — 16

Velde, J. S. v. d., Anweis. im Buchhalten. 2 Thle. 4. Frankfurt, Akadem. Buchh. 797. 1 16

Schreibp. 2 —

Velii, Casp. Ursa., de bello pannonico lib. X. ex codicibus manu exaratis etc. cura Kollarii. 4. Wien, Trattner. 761. 1 —

Velling, Briefe an e. Freund üb. d. Aachner Mineralquellen. 8. Frankfurt, Andreä. 791. — 6

Vellejus Paterculus C., römische Geschichte. 8. Rothenburg, Hermbstädt. 781. — 12

— — dieselbe übers. v. Fr. Jacobs. 8. Lpz. Dyk. 793. — 20

— quae supersunt ex historiae roman. lib. II. 8. Wien, Pichler. 807. — 12

Vellejus Paterculus, C. quae supersunt ex historiae roman. Lib. II. sine notis. 8. Nürnberg, Riegel et W. 791. Rthlr. — 4

— — id. lib., ad optimas editiones recognitus. 8. Mannheim, Academ. Handl. (Löffler.) 790. — 6

Postp. — 9

— — idem liber, cum notis Iunker. 8. Coburg, Schnibel. 751. — 6

— Historiae romanae ad M. Vinicium Cos. lib. II. quantum extant. acces. specimen chronologiae Velleianae. 12. Halle, Waisenh. Buchh. 762. — 4

— — idem liber, cum not. Gerh. Vossii. 12. Hannover, Helwing. 705. — 4

— — idem liber, noviss. recog. emend. et illustr. Praemitt. H. Dodwelli Annales Velleiani Stud. Societat. Bipontinae. ed. accurat. 8. maj. Biponti, P. Hallauzy. (Treuttel et W., Strasb.) 780. — 12

— — idem liber, recens. et comment. perpetuo illustr. I. F. Grunov. 8. Coburg, Ahl. 762. 1 —

Schreibp. 1 4

— — idem liber, cura Ruhnkenii. II Vol. 8. Leyden. 777—778. 4 —

— — ib. lib. ex recens. Ruhnkenii. 12. Rotterdam. (Kumiser in Lpz.) 806. 1 —

— — — mit Sinceri deutschen Erläuterungen. 8. Marburg, Krieger. 787. — 8

— — — cum Walchii comment. ad modum Minelli. 12. Lps. Weidmann. 717. — 8

— — — recens. et comment. perpetuo illustrare coepit M. C. D. Iani, cont. I. C. H. Krause. accss. D. C. Morgenstern comment. de Velleji fide historica etc. et I. F. Herel adnot. criticae in Vellejum. 8. maj. Lps. Schwickert. 800. 2 20

— — — denuo recognovit et cum codicis et editionis primae lectionis conjecturisque viror. D. D. select. nec non indicibus in scholarum usum ed. I. C. H. Krause. 8. maj. ibid. 803. 1 —

Vellnagel, Chr. Fr., Anfangsgr. d. allgem. Algebra, als Differential- u. Integralrechnung, nach Wolf'schen Lehrsätzen. 8. Jena. (Hahns Verlags Handl. in Lpz.) 743. 1 12

— Anfangsgr. d. Arithmetik, Geometrie u. Trigonometrie nach Wolf'schen Lehrsätzen. 8. Ebend. 740. — 12

Velser, Marc., ad Christophorum fratrem Epistola multa rerum antiquarum cognitione insignis. 8. Augsb. Klett. 778. — 6

— rerum Boicarum lib. VI. ex edit. Lipperti. 8. maj. Augsb. Stage. 777. 1 8

Voltaire, Mor., nouveau Dictionnaire françois, od. neues Wörterbuch d. französ. Zeitwörter in Hins. ihr. verschi d. Bedeut. u. d. Endungen, welche sie regieren, durch Beyspiele erklärt. gr. 8. Wien, Anton Doll. (Liebeskind in Leipzig in Commiss.) 803. 1 8

— tabellarische französische Grammatik, für d. Deutschen. 8. Wien, Hörling. 788. — 9

Veltheim, A. F. v., von d. goldgrabenden Ameisen und Greiffen d. Alten. gr. 8. Helmstädt, Fleckeisen. 799. — 5

— Samml. e. Aufsätze, histor. antiquar. mineralog. u. ähnl. Inhalts. 2. Thle. gr. 8. Ebend. 800. 2 16

— Vermuthungen v. d. Barberini jetzt Portland Vase. gr. 8. Helmstädt, Fleckeisen. 791. — 2

— Conjectures sur l'urne de Barberini, appartenant au Duc de Portland, trad. de l'Allemand p. E. C. Ivan de Vivere. gr. 8. Helmst. Fleckeisen. 791. — 8

— etwas üb. d. Bildung d. Basalts u. d. vormal. Beschaffenheit d. Gebirge in Deutschland. gr. 8. Helmstädt. (Weygand in Lpz.) 778. — 4

— — desselben, neue verb. serte Auflage. gr. 8. Braunschweig, Schulbuchh. 789. — 8

— üb. d. Hauptmängel e. Eisenhütten in Deutschland; u. Bemerk. über den Eisenhüttenhaushalt, von Herrmann. 8. Helmstädt, Fleckeisen. 795. — 11

Weltheim, A. F. v., etwas über Memnons Bildſäule, Neros Smaragd, Torcutik u. d. Kunſt d. Alten in Stein u. Glas zu ſchneiden, als Zuſätze z. d. Abhdl. üb. Werner u. Karſtens Reformen ꝛc. gr. 8. Ebend. 793. 8Rthlr. — 4
— Grundriß e. Mineralogie. Fol. Brſchwg. Schulbchhdl. 781. — 6
— etwas üb. d. Onyxgebirge des Eteſias u. d. Handel d. Alten nach Oſtindien. gr. 8. Helmſtädt, Fleckeiſen. 797. — 7
— üb. d. Werner. u. Karſten'ſchen Reformen in d. Mineralogie, nebſt Anmerk. üb. d. ältern u. neuern Benennung e. Steinarten. gr. 8. Ebend. 793. — 6
— üb. d. Vasa murrina. gr. 8. Ebend. 793. — 4

Welthuſen, J. A., kurze Betrachtungen über die Glaubenslehre. gr. 8. Bremen, Muller. 810. — 12
— vier Predigten. gr. 8. Ebend. 810. — 10

Welthuſen, Joh. Caſp., neues A B C-Buch f. diejen. Kinder, welche gern recht gute Kinder werden wollen, u. auch gern gleich alles verſtehen lernen möchten was ſie leſen, in 28 Leſetafeln. gr. 4. Stade, Autor. (Müller in Bremen.) 810. — 4
— Abhdl. v. Abendmahl. 8. Bremen, Förſter. 765. — 4
— d. Amethyſt, Beylag hiſtor. krit. Unterſuch. üb. d. hohe Lied. gr. 8. Brſchwg. Schulbchhdl. 780. — 8
— gerettete Authenticität d. beyd. 1ten Cap. Matthäus, a. d. Engl. v. J. L. Benzler. gr. 8. Lemgo, Meyer. 77⁰. — 4
— Beyträge üb. Kindermord, Lotterieſeuche u. Prachtaufwand. 8. Wien, Beer. (Graſſe in Weißenf.) 785. — 8
— Brief an e. Miniſter üb. d. patriot. Verlangen nach einer öffentlichen Vereinigung der drey Hauptreligionspartheyen in Deutſchland. 8. Hamb. Bohn. 782. — 2
— v. d. Cherubin u. d. in d. bibl. Poeſie angenom. Bilderlehre d. alt. Hebräer. 8. Brſchw. Waiſenh. (Schulbchhdl.) 764. — 2
— C. Th. Kuinoel et G. A. Ruperti Commentationes theologicae collectae et editae. 6 Vol. 8. maj. Lips. Barth. 794–99. (à 1 Rthl. 12 gr.) 9 —
— Commentationum theologicarum sex voluminibus conjunct. cum doctissimis viris Kuinoel et Ruperti, vide Commentationum.
— merklicher Einfluß portugieſ. u. franiſch. Juden, Chaldäer u. Hebräer ꝛc. auf d. feinere Bildung d. Barden Oſſians, u. auf d. älteſte ächt ſchottiſche Freymaurerey. 8. Stade, Autor. 807. 1 4
— Fragebuch f. d. Jugend in Nordkarolina. 8. Lpz. Cruſius. 787. — 10
— einige Fragen, veranlaßt durch J. G. Fichte's Appellation an d. Publikum ꝛc. gr. 8. Helmſtädt, Fleckeiſen. 799. — 5
— Verſuch e. bibl. Handbuchs z. Beförd. akadem. Uebung ꝛc. gr. 12. Helmſtädt Kuhnlin. 778. — 2
— d. Hohe Lied begl. m. e. vollſtänd. Commentar und Unterſuch. gr. 8. Brſchw. Schulbchhdl. 786. 1 12
— — Anhang hierzu, iſt deſſen Amethyſt.
— Jeſaias d. Propheten perſpectiviſches Zeitengemälde, od. Troſtbuch f. d. Volk Gottes, im Ausz. nebſt 2 Beylag. Troſtgeſang u. bebräiſch. Troſtbrief a. d. jüdiſche Nation. 8. Stade, Autor. (Müller in Bremen.) 803. — 12
— Iggareth Thanchumi seu epistola consolatoria ad gentem judaicam hausta ex fontibus prophetarum. 8. maj. ibid. 803. — 5
— d. fromme Landmann u. ſeine guten Kinder am Königsfeſte. 8. Ebend. 801. — 10
— exercitationes criticae in Iobi Cap. XIX. 23–29. 8. Lemgo, Meyer. 772. — 4
— bremiſch- und verdiſches theolog. Magazin. 4 Bde. 8. Bremen, Willmanns. (Muller.) 795–97. (à 1 Rthlr.) 4 —
— Fortſetz. deſſelb. od. Materialien f. d. Synode. 8. Ebend. 801. 1 —
— Maurerey u. Chriſtenthum gegen einander über geſtellt. (1r Bd. Pokoach Iwrim, Verſuch e. myſtiſchen Allegorien u. Hieroglyphen in nächſt. Beziehung auf den durch Bohemanns Mißbrauch u. d. Bekanntmach. ſ. Urkund. merkwürd. geword. Orden d. Aſiat. Brüder, in Briefen an e. Freund in Amerika. 1 Rthlr. 2r Bd. Befeſtigungen meiner Brüder im Glauben an Gott, Unſterblicht. u. acht bibl. Chriſtenth. 1 Rthlr. 3r Bd. hiſtor. krit. Nachforſchungen üb. ſchottiſche Maurerey. 1 Rthlr.) 8. Stade, Autor. (J. C. W. Vogel in Lpz.) 803. 5 Rthlr. 3 —

Welthuſen, Joh. Caſp., Muthmaßungen üb. d. 7mal 70 Jahre beym Daniel. 8. Hannover, Schmidt. (Hahn.) 774. — 2
— fortgeſetzte Nachforſchungen üb. d. Urſprung d. chriſtl. Religion. 8. Hamb. Bohn. 782. — 16
— u. Adlerolinſche Nachrichten. 18 Stck. 8. Lpz. Cruſius. 790. — 8
— liturgiſches Predigerhandbuch zur Beförd. der nöth. Abrechſ. u. e. zweckmäß. Mannigfaltigk. in d. Amtsverrichtt. d. Prediger. gr. 8. Bremen, Wagner. 809. 1 12
— eine Predigt f. Arme, nebſt e. Regeln u. Anweiſ. f. Confirmanden. 8. Hannov. Helwing. (a. Meyer in Lemgo.) 780. — 6
— d. ſanfte Tod, als e. Folge e. wohlangewand. Lebens, in e. Predigt üb. Luc. II. 20–32. 8. Lemgo, Meyer. 769. — 3
— Predigten, Homilien und Reden. 8. Deſſau, Cruſius. 785. 1 8
— 2 Predigten üb. d. gottl. Eingeb. d. H. Schr. u. üb. d. Grundlehre derſelb. 8. Hannov. Schmidt. (Hahn.) 772. — 6
— d. Lehre v. Gebet, in einig. Predigten. 8. Lemgo, Meyer. 770. — 4
— 3 letzte Reden in Helmſtädt gehalt. nebſt Anh. über die ſymbol. Bücher. 8. Schwerin, Bodner. 789. — 5
— Regeln u. Anweiſ. f. Confirmanden. 8. Hannov. Helwing. 780. — 4
— Religion eines Chriſten. 8. Frkft. Kritzinger. 775. — 4
— Religionsbücher, 3 Thle. (einzeln unter folg. Titel: a) Religionsunterricht nach Anleit. d. H. Schr. 8 gr. b) bibl. Handbuch f. ſelbſtprüfend. Lehrer. 12 gr. c) Fragebuch f. Eltern, Lehrer u. angeh. Prediger, od. Anleit. zu Fragen ꝛc. üb. d. Religionsunterricht ꝛc. 10 gr.) 8. Lpz. F. C. W. Vogel. 790. 91. 1 6
— Sophieenruhe, od. d. Landpfarre; enth. Anmerk. a. d. gemein. Leben üb. etl. Zweifel d. Gelehrten. 8. Hamburg, Bohn. 765. — 9
— Sprüche u. Liederverſe, nach e. natürl. Stufenfolge geordnet für Kinder v. 6 bis 8. v. 8 b. 10. u. 10 b. 12. Jahren. 8. Bremen, Müller. 803. — 4
— II. Stufenfolge f. Kinder v. 6 b. 10 Jahren. quer 16. Ebend. 810. — 4
— Stufenfolge kleiner Hülfsbücher zur Beförd. d. Unterr. in d. Religion. 8. Hannov. Hahn. 798. — 8
— Stubenfolge einiger Lehrbücher, z. Beförder. e. natürlich geordn. Unterrichts in d. chriſtl. Religion f. Kinder und junge Leute. 8. u. 10. Stade, Autor. 807. — 16
Werden auch einzeln unter folgenden Titeln verkauft, jedoch nicht unter 12 Exemplaren:
Neues A B C Buch f. Kinder v. 6 Jahren. 8. 12 Stck. — 8
Das Buchſtabenſpiel f. Kinder v. 7 Jahren. 8. 12 Stck. — 8
Kleines Spruchbuch für Kinder unter 8 Jahren. 16. 12 Stck. — 4
Spruchbuch f. Kinder unt. 10 Jahren. 8. 12 Stck. — 8
Liederverſe od. Taſchengeſangbuch f. Hirten im freyen Felde u. junge Seefahrer. 8. 12 Stck. — 4
Erſte Grundlage d. Unterrichts in d. Religion f. Kinder unter 12 Jahren. 8. 12 Stck. 1 —
— bremiſch- und verdiſches Sonntagsmagazin. 3 Bde. 8. Stade. (Hahn in Hannov.) 795–98. (à 16 gr.) 2 —
— chriſtl. Troſtbuch in Kriegszeiten. 8. Hannov. Ritſcher. 795. — 12

Weltmann, Ant. Günth., Ermahnung zur Prüfung ſeines Chriſtenthums, u. Vorbereitung z. H. Abendmahl. 8. Lemgo, Meyer. 758. — 5

Vemy, Handbuch d. Obſtbaumzucht f. d. Landmann nach den neueſten um Cambrai in Frankreich gewöhnl. Methoden, mit 3 K. gr. 8. Gotha, Ettinger. 802. Rthlr. 1 12

Venator, Joh. Ludw., d. Schule d. Verſtändigen, oder das altchriſtliche Lehrgebäude d. in d. Herrnhutiſchen Secte wieder aufl. lebend. hominum intelligentiae. 8. Frkft. Hechtel. 750. — 10

Vend, G. L., d. elliptiſche Blutbahn. gr. 8. Würzburg, Stahel. 809. 1 —

— über d. natürl. u. göttl. Princip des Organismus; ein Programm. gr. 8. Ebend. 809. — 6

Vendee, d., Gemälde d. Herabwürdigung d. Menſchen nach Anleit. aller bürgerl. Geſetze (h. a. d. Titel: Materialien z. neueren Geſch. Frankr. 11) 8. Quedlinb. Baſſe. 808. 1 18

Venel, nouveaux Secours pour les corps arrêtés dans l'œsophage, av. fig. 12. Lausanne, Pott. 769. — 4

Venel, D., Unterricht f. d. Hebammen. 8. Bern, Haller. 782. — 16

— Unterricht v. d. Steinkohlen u. ihrem Gebrauche zu allen Arten v. Feuern, a. d. Frz. m. K. gr. 8. Dresden, Walther. 780. — 14

Venema, Herm., Commentar. in Jeremiam. II Tom. 8. Leyden. (Gleditsch.) 770. 6 —

— Commentarius in Psalmos. IV Tom. 4. ibid. 767. 16 16

— Dissertationum sacrarum lib. III. 4. ibid. 771. 2 —

— institutiones Historiae eccles. Vet. et Nov. Testamenti. VII Tom. 4. ibid. 777—83. 20 20

Vener, Fr. Iol., stimulus compunctionis et soliloquia. 8. Posou. (Eggenberger, Pest.) 805. — 9

Veneroni, Giovanni, Dizzionario imperiale, nel quale le quattro principali lingue del Europa, cioè Pitaliana con la francese tedesca e latina etc. purgato da Nicol. di Castelli. gr. 4. Coln, Metternich. (Rommerskirchen.) 804. 6 16

— Dictionnaire italien-françois et françois-italien, augmenté et corrigé selon l'orthographe moderne et la plus pure de l'Acad. de la Crusca pp. Charles Placardi. II Vol. gr. 4. Basel, Schweighaeuser. 794. 5 —

— Dictionnaire, italienisch, französisch u. deutsch, in 3 Abth. v. Nic. di Castelli. 8. maj. Frcft. Andreä. 753. — 20

— Grammaire italienne pratique, par d'Ens. 8.

— Grammaire italienne, augmentée de plusieurs Règles très-nécessaires de quelques Lettres de Commerce, et d'un Vocabulaire des deux Langues, le tout revu sur les Editions publiées par Minazio et Charles Placardi, et corrigé p. Castelli. gr. 8. Basel, Schweighaeuser. 804. 1 4

— le Maître italien, ou grammaire italienne avec un dictionnaire. 8. Frcft. Brönner. 790. 1 —

— — le même, ou Grammaire franç. et italienne par Gattel. 8. Strasb. Treuttel et W. 1 20

— — le même mis en meilleur ordre p. Gattel. gr. 8. Strasb. Konig. 800. 1 10

— Italienischer Sprachmeister, oder ital. deutsche Grammatik. gr. 8. Franks. Andreä. 799. — 16

Venette, Nicol., Abdbl. v. Erzeugung des Menſchen, m. K. 8. Lpzg. Hartung. 762. — 18

— Geheimniß teutſcher Liebeswerke. 8. Dresden, Richter. (Kummer in Leipzig.) 788. — 16

— Abhandl. v. Steinen. 8. Sorau, Hebold. 763. — 12

Venenat, E. P., Anfangsgr. d. Botanik; frey überſ. durchaus mit Anmerk. und Zuſätzen, m. K. gr. 8. Zittau, Dreil, F. u. Comp. 802. 2 8

Schreibp. illum. 3 8

geglättet Pap. ulm. 4 —

— Carte Botanique. 5 Part. Hamlg. Campe. 4 —

— Description des plantes nouvelles et peu connues, cultivées dans le Jardin de Mr. Cels. 6 Livrais. fol. ibid. (à 8 Rthlr.) 48 —

— Tableau du règne végétal, selon la méthode de Jussieu. 4 Vol. avec nombre de planches. gr. 8. Strasburg, König. 800. 9 —

Venturini, A., Beurtheilung d. Operationsplans d. preuß. Armee im J. 1806. ꝛc. mit Figuren. 8. Quedlinburg. Baſſe. 809. Rthlr. — 12

Venturini, D. C., Verordnungen des Napoleonischen Geſetzbuches über die Führung der Geburts-Heirathes- und Sterbes-Register in jeder Gemeine, zum Gebrauch für Prediger im Königr. Weſtphalen; faßl. darges. u. m. Formular erl. verſ. 8. Hannover, Klockeſien. 808. — 4

Venturini, G., neue, d. jetzigen Taktik angemeſſ. Anführung d. Regel: die angreifende Infanterie muß dem Choc anwenden, um d. Sieg im entſcheidendſten Augenblicke zu bewirken, m. 1 Plan (a. d. neuen Werken von Porbeck beſond. abgedr.) gr. 8. Lpz. Hinrichs. 801. — 9

— kritiſche Betrachtungen des letzten u. wichtigſt. Feldzugs im 18ten Jahrh. u. d. d. öſterreich. Staate angemeſſenſte Kriegsführung gegen Weſten und Südweſt, mit K. gr. 8. Breslau. Reichard. 802. 1 12

— Fechtkunſt auf Stoß u. Hieb, in ſyſtemat. Ueberſicht f. Officiere, u. z. Gebr. in Kriegsſchulen, m. K. 8. Bresl. u. Culmbach. (Sommer in Lpz.) 802. — 20

— — daſſelbe. Neue Auflage. 8. Hannov. Hahn. 809. — 16

— Beſchr. u. Regeln einer neuen taktiſchen Kriegsſpiels, z. Nutz. u. Vergnüg. beſond. zum Gebr. in Militairſchulen, m. K. 8. Schleswig, Kohs. 798. 1 16

— Darſtell. e. neuen Kriegsſpiels z. Gebr. f. Officiere und Militairſchulen, mit 1 großen color. Plan. gr. 8. Lpz. Hinrichs. 801. — 18

— vervollkommnete Darſtell. d. v. ihm erfund. Kriegsſpiels. 8. Breslau. Pluchart. (Sommer in Lpz.) 801. — 8

— Lehrbuch d. Militair-Geographie d. öſtlichen Rheinländer. 2 Thle. gr. 8. Copenhag. Schubothe. 801. 2. (1r Länder zwiſch. d. Wipper, d. Rhein, d. Ruhr u. Lippe. 20 gr. 2r Länder zwiſch. d. Wipper, d. Rhein, d. Ruhr, Lenne, Dussel u. Volme, 3 Rthlr. 4 gr.) (h. a. d. Titel: Lehrbuch d. deutſchen Schauplatzes am Rhein.) 4 —

— ſyſtematiſches Lehrbuch der angewandten Taktik oder eigentl. Kriegswiſſenſchaft, nach d. beſten Schriftſtellern entworfen, u. m. Beyſpielen a. wirkl. Terrain erläut. 2 Thle. oder 5 Bde. mit K. gr. 8. Schleswig, Kohs. 798—800. I. 1. 2 Rthlr. 4 gr. I. 2. 3 Rthlr. 8 gr. II. 1. 2 Rthlr. 16 gr. II. 2. 1 Rthlr. 20 gr. II. 3. 4 Rthlr. 12 gr. die 5 Bde. d. 2ten Th. 4. unt. d. Titel: Lehrbuch d. Strategie 3 Bde. d. 2ten Th. 3r Bd. 4. noch unt. d. Tit.: Lehrbuch d. deutſchen Schutz- u. Angriffskrieges in Weſtphalen, m. K.) 14 12

— — deſſelb. Werke als nach e. mathemat. Syſtem umgearb. Auflage in 6 Bden, mit vielen Plans, Karten u. Holzſchnitten. gr. 8. Ebend. 801. 16 —

— — Zuſätze u. Erläuterungen z. f. Lehrbuche d. angewandten Taktik ꝛc. aus d. 2ten Aufl. f. die Beſitzer d. erſten beſond. abgedr. m. K. 8. Ebend. 801. — 18

— Pichegrü's Feldzüge, ſ. Pichegrü.

— mathematiſch. Syſtem d. angewandten Taktik, od. eigentl. Kriegswiſſenſchaft, z. Ueberſicht u. z. Gebr. f. Lehrer dieſer Wiſſenſchaft in Militairſchulen. gr. 8. Ebend. 801. — 12

— mathematiſches Syſtem d. reinen Taktik. gr. 8. Breſchw. Vienweg. 802. — 12

— Ueberſicht d. wahrſcheinlichſten Operationen, ſowohl Deutſcher als Franzöſiſcher Seits, im bevorſtehenden Feldzuge v. J. 1800, auch f. jed. Zeitungsleſer d. 19 ein. Kenntn. d. Geographie verſtändl. 8. Breſchw. Reichard. 800. — 10

— kritiſche Ueberſicht des letzten merkwürd. Feldzugs im 18ten Jahrh. gr. 8. Lpz. Hinrichs. 801. — 20

Venturini, K. H. G., Chronik v. 1806 bis 1808. ſ. G. G. Bredow.

— Geiſt der kritiſchen Philoſophie, in Bezieh. auf Moral und Religion. 2 Theile. 8. Altona, Hammerich. 796. 97. (3 Rthlr. 8 gr.)

— natürliche Geſchichte d. großen Propheten v. Nazareth, ſ. Geſchichte.

— Geſchichte des Urchriſtenthums ꝛc. ſ. Geſchichte

Venturini, K. H. G., Handbuch d. vaterländ. Geſch. für alle Stände Braunſchweig-Lüneburg. Landesbewohner. 4 Bde. 8. Braunſchweig, Vieweg. 805—9. (1r 2r à 1 Rthlr. 1r 3r 4r à 2 Rthlr. 4r 2 Rthlr. 12 gr.) Rthlr. 7 20
— Ideen z. Philoſophie üb. d. Religion u. d. Geiſt d. reinen Chriſtenthums. 8. Altona, Hammerich. 794. 1 16
— — Anhang dazu, od. d. in d. Schr. Ideen — ihrem Verfaſſer zuſtehende Gedanken-Eigenthum, auf Veranlaſſ. e. ungerechten Angriffs entwickelt u. dargeſtellt. 8. Ebend. 795. — 4
— Jeſus der Auferſtandene, ſ. Jeſus.
— Lehrbuch d. Geſchichtskunde all. Zeiten v. d. Weltſchöpfung bis auf die große Völkerwanderungen. 8. Copenhag. Schubothe. 799. — 20
— Pythagoras und ſeine Zeitgenoſſen. 2 Thle. ſ. in Romanen.
— Religion d. Vernunft u. d. Herzens; e. bericht. Darſtell. d. Ideen z. Philoſophie üb. d. Religion. 2 Thle. 8. Ebend. 799. 800. (à 1 Rthlr.) 2 —
— Taſchenbuch f. Maire u. Municipalräthe, zur allgem. faßl. Ueberſ. ihr. Pflichten u. Obliegenh. nach d. Geiſte der Staatsverfaſſ. des Königr. Weſtphalen. 8. Braunſchw. Vieweg. 809. — 12
Venuti, diss. de cruce Cortonensi. 4. Lips. 754. — 10
Venus, die ſchöne, als Fortſ. von Orion. gr. 8. Freyberg, Craz. 804. — 4
Venuti, Don Marc. de, Beſchr. v. Heraclea. 8. Wien, Kraus. 749. — 6
Venzky, Georg, proſaiſche Accentuation d. Hebräer. 8. Magdeb. Scheidhauer. 754. — 6
— vermiſchte Anmerkungen. 1r Th. 8. Prenzlau. 748. — 5
— Anweiſ. z. Briefſchreiben. 8. Prenzlau, Ragoczky. 750. — 7
— Geſchichte d. Menſchen im Zwiſchenzuſtande, v. Tode an, bis zu ſeiner Auferſtehung. 8. Roſtock, Bödner. 755. — 12
— Herrlichkeit d. Ebenbildes Gottes, in ſ. ganz. Umfange, vornehml. an dem Menſchen. gr. 8. Breslau, W. G. Korn. 752. — 6
— Herrlichkeit d. verklärten menſchl. Körper in jen. Welt, u. d. Wohnungen, welche für uns zubereitet werden. gr. 8. Ebend. 752. — 6
— Abbild. e. geſchickt. Umſchreibers d. heiligen Bücher. 8. Hamb. 744. — 5
— höchſtnoth. Unterricht f. Schüler z. wahren Weisheit und vortheilhaft. Klugheit im Leben, Studiren u. übr. Handlungen. 8. Magdeb. Scheidhauer. 739. — 5
Verächter, ſur, u. Freunde d. Offenbarung, v. J. D. T. 8. Halle, Trampe. (Hahn in Hannov.) 790. — 8
Verachtung, üb. d., d. Chriſtenthums u. öffentlichen Abgaben. 8. Prag, Maurerlex. 793. — 12
Veramander, unzeitiges Urtheil, ſ. Urtheil, welches Veramander von Ludovici Hiſtorie ꝛc.
Veramendo, Geſpräche. 9 Thle. Frkf. u. Lpz. 728—30. — 18
Veränderung, v. d. vorgegang., durch Erlöſchung d. Wilhelminiſchen Mannsſtammes in Anſeh. d. churpfälz. Präſentation an d. K. und R. Kammergericht ꝛc. 4. Ulm, Stettin. 782. — 10
Veränderungen, üb. die, welche Preußens politiſch-militairiſche Lage ſeit Friedrich II. Tode erlitten hat ꝛc. gr. 8. Helmſtädt, Fleckeiſen. 806. — 6
— d. regel- u. unregelmäßigen Zeitwörter in d. franzöſ. Sprache ꝛc. 8. St. Gallen, Huber. 806. — 9
Veranius, Caj. Fel., de humanis affectibus sciendis coercendis. III Vol. fol. München. 710. 5 —
— Jus Canonicum universum. V Tom. fol. München, Lentner. 703. 6 16
— Pantheon argutae dictionis. II Tom. fol. Augsb. Wolff. 712. 4 —
— Theologia polemica. III Vol. fol. Aug. Vind. 719. 8 —

Verati, J., Observationes physico-medic. sur l'électricité. 12. Genève. (Kupferberg in Mainz, a. Pott in Lausanne.) 750. Rthlr. — 8
Verbeſſerung, üb. d. ſächſiſch., d. Dorfſchulen, ein freymüth. Wort. 8. Leipz. Göſchen. 792. — 6
— üb. d., d. bürgerlichen und peinlichen Geſetzgeb. gr. 8. Mannh. Kaufmann. — 4
— üb. d., d. äuſſerl. Gottesdienſt ꝛc. ſ. Chr. Vaſholm.
— üb. d., d. Judenthums. 8. Furth, Korn. 803. — 4
— üb. d., d. Krippen u. Raufen in Schauſtällen ꝛc. ſ. J. Glieb. Leonhardi.
— üb. d., d. Landtabaks, nebſt e. Anh. Rauch- u. Schnupftabak zu fabriciren ꝛc. 8. Leipz. Heinc. Richter. 796. — 8
— ſ. unartige Männer, z. Gebr. d. guten Weiber u. 8. Ulm, Stettin. — 5
— d., d. dreyfachen Paraphraſe üb. d. Hohe Lied Salomonis. 8. Hamb. Böhme. 782. — 30
— alter Stubenöfen, m. K. 8. Eiſenach, Griesbach. 773. — 2
— üb. d. bürgerliche, d. Weiber, ſ. T. G. v. Hippel.
Verbeſſerungen d. Juſtiz, nach Inhalt d. v. d. König in Preußen publicirten Edicten. 8. Hannov. Hahn. 747. — 5
Verbeſſerungsanſtalten in Ungarn. 8. Wien, Wucherer. — 5
— — daſſelbe. 8. Deutſchland. (Mayr in Salzb.) — 4
Verbeſſerungsmittel, entdecktes, d. Steinleyden, ſ. J. F. v. Pfeiffer.
Verbeſſerungsvorſchläge, d. katholiſche Religion u. Geiſtlichkeit betreff. 8. Freyburg. 782. — 4
— vermiſchte u. freye Gedanken üb. verſchied. d. Nahrungsſtand betreff. Gegenſtände. 2 Bde. od. 12 Stk. 8. Frankf. Eßlinger. 778. 79. 2 —
Verbindung, die, der Nabobs von Indoſtan. 8. Wien, Wucherer. — 5
— die, d. natürl. Religion mit d. chriſtl. Offenbarung, in geiſtl. Reden. 3 Thle. 8. Bremen, Cramer. 771. 1 3
— die, d. Teufels mit d. Geiſterbannern, nebſt Anecdoten v. Erſcheinung derſelben. 8. Mainz. Krieger. 777. — 5
Verbrechen Marats, ſ. Maton de la Varenne.
— welche 7 Mitglieder d. ehemal. Wohlfahrtsausſchuſſes ꝛc. ſ. L. Lecointre.
— von, und Strafen. gr. 8. Preßb. Typ. Soc. 770. — 8
Verbrennungs-Art d. engl. Waaren, in e. launigten Gemälde, u. ausführl. Geſch. d. Comité. in Lpz. gr. 8. 810. — 5
Verbrug, Joh., Augen- u. Zahnarzt. 8. Dresden, Gerlach. 710. — 10
— Examen chirurgicum, od. vollkomm. praxis chirurgico-medica. 8. Ebend. 751. — 8
Verbrugge, Otto, observationes philos. de nominum hebraeorum plurali numero, c. Ch. E. v. Windheim. 8. Erlang. Müller. 752. — 8
Verbum, od. d. Zeitwort nach all. Fügungsfäll. 8. Insbruck, Wagner. 805. — 7
Verclas, H. P., bibl. Vorleſungen üb. Apoſtelgeſch. VIII. 20—40. gr. 8. Bremen, Förſter. 786. — 5
Verdacht, üb. d., gegen d. Hrn. Starck erregten, d. heil. Katholicismus. 2 Stk. 8. Weimar, Hoffmann. 790. — 8
Verderben, üb. das religiöſe u. ſittliche, uni. Zeitalters, u. d. Mittel, es zu verbeſſ. od. zu vermind. v. J. M. K. 8. Biberach, Knecht. 805. — 16
Verdeutſchungswörterbuch, od. Verzeichn. d. fremden in d. deutſche Sprache aufgenommen. Wörter, nebſt d. Verdeutſchungen, als Anh. z. Handwörterbuch d. deutſch. Spr. m. beſ. Rückſ. a. d. Synonym. ꝛc. gr. 8. Halle, Kümmel. 808. — 18
Schreibp. 1 6
Velinp. 1 18
Verdico, F., Gedanken üb. Menſchen, Pſychologie, Unſinn, a. d. Ital. 8. Wien, Wucherer. 781. — 4
Verdienſt, d. große, Chriſti, als d. wicht. Sache in d. Welt. 8. Jena, Cröker. 787. — 5
— üb. d. wahre, d. Officiers, a. dem Franz. 8. Mitau, Hinz. (Sommer in Leipz.) 771.

Verdienſte, die, Baierns, u. ihre Belohnung. 1r Thl. enth. d. Baieriſche Geſchichte v. J. Chr. 555—1180. 4. Pappenheim, Typogr. (Gräff in Leipz.) 788. Rthlr. — 16

— üb. die, d. franzöſiſchen Nation um d. Menſchheit. 8. (Frankf. Behrens.) 797. — 6

— üb., J. C. Silberſchlags, als Schulmann. gr. 8. Berl. Realſchulbuchhandl. 792. — 2

Verdier, anatom. Beſchr. des menſchl. Leibes, a. d. Franz. 2 Thle. 8. Augsb. Klett. (Tendler in Wien.) 756. — 12

Verdries, Joh. Melch., de aequilibrio mentis et corporis commentatio. 4. Giesen, Müller. 739. — 10

— physica, s. in naturae scientiam introductio c. tract. de aequilibrio. 4. Marb. Krieger. 755. 1 —

Verdue, Joh. Bapt., chirurg. Schriften, darinnen chirurg. Obſervationen u. e. Pathologie aller Krankheiten, a. d. Franz. 4. Leipz. 712. 1 —

Verdun, Joh. C., l'Art de bien parler et de bien écrire. 8. Augsb. Wolf. 737. — 12

— Dialogues françois et allemands. ibid. 745. — 16

— franzöſ. u. deutſche Geſpräche, mit unterſchied. hiſtor. u. moral. Gedanken. 8. Hef. 740. 1 —

— — daſſelbe. 8. München, Leutner. (a. Veith in Augsb.) 716. — 16

Veredlung, üb. d., d. Landpredigerſtandes. 8. Halle, Hendel. 799. — 5

Verehrer, an d. unbeſcheidenen, d. Heiligen, beſond. Mariä, e. Belehrung nach d. ächtkathol. Glaubenslehre. 8. Hadamar, Gelehrten-Buchhandl. 801. — 16

Verehrung, v. d. gottesdienſtl., d. Feuers b. d. Heiden u. d. veſtaliſchen Jungfrauen zu Rom. 8. Quedlinb. Bieſterfeld. (Ernſt.) 761. — 4

— d. Kindleins Jeſu, u. beſond. Andacht z. Nutz. u. Troſt der in d. Pragar Jeſulindlein verliebten Seelen, m. 1 K. 8. Bamb. Göbhard. 79[illegible]. — 3

Vereinbarkeit, üb., d. Pfarramtes mit d. Landwirthſchaft. 8. München, Lentner. 802. — 3

Vereinigung, d. liebevolle, Chriſti ꝛc. 8. Brixen. 793. — 4

— über die, des Churfürſtenth. Hannover mit der preuß. Monarchie. gr. 8. Hamb. Neſtler. 806. — 10

— üb. d., d. Oſt- u. Weſtſee, durch Grabung e. ſchiffbaren Canals im Herzogthume Schleswig. 8. Lub. Iverſen. (Giesbitſch in Leipz.) 781. — 4

— üb. d., aller Provinzialſchulden d. Königreichs Weſtphalen in e. allgem. Reichsſchuld. 8. Götting. Dieterich. 80[illegible]. — 4

— iſt d., d. Religion eine bloße Chimaire? 8. Gera, Heinſius. 803. — 16

— intendirende, d. lutheriſchen u. reformirten Religion. 4. Leipz. 728. — 7

— üb. die, d. chriſtl. Religionspartheyen. 8. Stuttg. Gräff. 788. — 6

Vereinzelung, üb. das, d. Güter in Pachtungen u. als Erbzins-Gut, v. A. L. v. H. 8. Leipz. Tauchnitz. 799. — 6

Verelius, Olav., epitomarum Historiae Sueo-Gothicae lib. IV. et Gothorum rerum extra patriam gestarum lib. II. 4. Stockholm. 730. — 18

— varia Opuscula. 8. Hafn. 730. — 10

Veren, Alex. Gfr., hiſtor. Bericht aller Europäiſchen Potentaten v. 1600 bis 1700. 8. Hannov. Helwing. — 10

Verfahren, neues, um Baumwolle, Wolle ꝛc. mit Dampf zu bleichen, ſ. P. Oreilly.

— von dem, wider Criminalverbrecher, e. Handbuch f. Rauneichter ꝛc. gr. 8. Wien, Mösle. 795. 1 —

— bey Anlegung lebendiger Hecken. 8. Elfenb. Schöne. 809. — 4

— gerichtl., in Sachen des von Hinkelden contra viele Friedberger Bürger, ſeiner Gemeinnützigkeit halber gedruckt. Fol. Leipz. Sommer. — 8

— entdecktes, d. Inquiſition in Portugal wid. d. Freymaurer, ihr Geheimniß zu entdecken. 8. Breslau, Meyer, 756. — 5

Verfahren, neues, kalte, naſſe und unfruchtbare Ländereyen, vornehmlich Heyden ꝛc. ihnen artige Grundſtücke zu verbeſſern ꝛc. a. d. Engl. m. K. 8. Münſter, Perrenon. (Coppenrath.) 775. Rthlr. — 14

— unbilliges, d. Hauſes Oeſterreich geg. Holland in Anſeh. d. Stadt Oſtende. 4. Berlin. 758. — 3

— unbilliges, d. Hauſes Oeſterreich gegen d. Evangeliſchen. 4. Berlin. 758. — 4

— v. d., wider politiſche Verbrechen, nach d. Grundſätzen, welche b. d. Magiſtrat in Wien beobachtet werden. 8. Wien, Wucherer. 788. — 16

Verfahrungsart, d. einzig beſte, alle Saffiane an jed. Orte eben ſo herrlich wie in d. Lukes zu verfertigen; ingl. Brüſſler weiße u. gefärbte Leder u. engl. Schäfte a. deutſchen Fellen zu bereiten. 8. Neuburg. (Joachim in Rpz.) 803. — 6

— vom Sprengen u. Spalten der großen Felsſteine, welche man in pflugbaren Boden ſowohl, als auch in Haiden, Wäldern, Hainen und bey alten Grabhügeln hin und wieder in großer Menge antrifft, z. engl. Gebr. f. Bekauer d. Ackerfelder u. Colonisten, entworfen v. A. Fr. B—r. 8. Eisenberg, Schone. 808. — 8

Verfall, üb. d. jetzigen, d. Buchhandels in Deutſchl. ꝛc. 8. Berlin, Franke. 802. — 4

— vom, des Credits in Eſthland. gr. 8. Reval, Albrecht. 780. — 8

— üb. d., d. Fiſcherey unſerer Gegend, beſonders in d. Elbe u. üb. d. Mittel z. Verbeſſ. derſelben. gr. 8. Hamb. Bohn. 797. — 6

— üb. d., d. Pfarrgottesdienſtes in d. kathol. Kirche. 8. Regenſb. Montag u. W. 784. — 8

— des Loden u. Tuchhandels in Baiern u. Mittel d. nſelben wieder aufzuhelfen. gr. 8. München, Strobl. (Jlichmann.) 783. — 6

— üb. d., d. Städte insbeſond. der churſächſ. 8. Dresden, Richter. 791. — 16

— üb. d., d. Vaterlandsliebe in Deutſchland. 8. Nrnb. Grattenauer. 795. — 16

Verfall-Tabellen v. Wechſeln gez. im Mon. Januar bis December. Fol. Altend, Sammyhaſe. — 8

Verfälſchungen, üb. d., d. Lebensmittel v. J. v. M. 12. Insbruck, Wagner. 808. — 16

— üb. d., d. Victualien u. techniſchen Produkte und über die Mittel ſie zu entdecken v. A. v. K. 3 Bdch. 8. Emmend, Ritter. 807. — 18

Verfaſſer, an den, d. Beleuchtung d. Schrift üb. Aufklärung ꝛc. 8. Berlin, Kunze. 788. — 8

— an den, d. Briefe aus Oeſterreich. 8. Breslau, Korn, 785. — 6

— an den, d. Fragmente üb. Aufklärung, v. S. 8. Berl. Decker. (Rottmann.) 789. — 4

— a. d., d. Schrift, üb. d. Annahme d. Krone Pohlen ꝛc. 8. Meißen, Gedicke. 792. — 4

— a. d., d. Schr. die Titanen. 4. Jeſſ. Pech. 791. — 4

Verfaſſung, proviſor., d. Bauernſtandes in Eſthland. gr. 8. Riga, Hartmann. 807. — 18

— üb. d. rabbiniſche u. moraliſche, der heutigen Juden. gr. 8. (Rpz. Voß.) 791. — 12

— d. heutige, d. Juden verdirbt d. Moralität d. Chriſten u. hiemit auch d. Staatsverfaſſung. 8. Glogau, Gunter d. j. 799. — 4

— üb. d. polit. moral. u. religiöſe, d. Juden, v. e. Kosmopoliten. 8. Altona, Hammerich. 799. — 4

— neue, d. Kriegsweſens, nebſt einer neuen Stellungstafel ꝛc. m. K. 2 Thle. gr. 8. Danzig, Flörke. 775. 1 16

— polit. ſtatiſt., d. vereinigt. Niederlande, nebſt e. kurzen Abriß ihrer Geſchichte. 2 Stck. 8. Berl. Meyer. (Sander.) 787. (à 3 gr.) — 6

— gegenwärt., d. Königr. Portugal, a. d. Frz. 8. Bern, Typogr. Soc. 776. — 16

Verfaſſung, üb. d. jetzige, d. proteſtant. Schulen in Ungarn, nebſt einigen Vorſchlägen zu ihrer größern Vervollkommnung. (a. Wächter u. Cleymanns Bibl. beſonders abgedruckt.) gr. 8. Wien, Camesina. 803. Rthlr. — 4

— üb. d. gegenwärtige, d. Türkiſchen Staats. 8. Preßburg, Mahler. (Kaufuß in Wien.) 790. — 16

— — daſſelbe. 8. Wien, Schaumburg. 789. — 18

Verfaſſungszuſtand, d., d. ſächſ. Nation in Siebenbürgen. 8. Ebend. 797. — 8

Verfertigung, von der, der im gemein. Leben vorkommenden Aufſätze ꝛc. ſ. Briefſteller.

— verſchied. Arten d. Firniſſes, vornehmlich des engl. im Feuer beſtehenden Eiſenfirniſſes. 8. Quedlinb. Bieſterfeld. (Ernſt.) 780. — 4

Verführer und Verführte, an, ſ. Vorboten des neuen Heidenthums ꝛc. 2 Thle.

Vergeuues, v., geheime Polizeyſchrift, als ein Beweis der feinen Politik d. ehemal. Cabinets unter der Regierung Ludwigs XVI. m. K. 8. Eiſenach, Wittekind. 794. — 8

Verger, Joh., Voyage politico, italien. u. deutſch. 8. Lübeck. 705. — 8

Vergiß mein nicht, ſ. Deviſen, d. neueſten, u. Stammbuchſinnſprüchen.

— — — geiſtliches, m. K. 8. Presb. Typ. Soc. — 10

— — — geiſtliches, ein Gebetbuch, m. K. 8. Salzb. Mayr. (Oberer.) 794. — 8

— — — geiſtliches, in welchen d. troſtreichſten Morgen-, Abend-, Meß-, Beicht- und Communiongebete ꝛc. 12. Würzburg. (Göbhard in Bamberg.) 766. — 6

— — — geiſtliches, d. i. auserleſ. Uebungen e. frommen Seele ꝛc. m. K. 8. Ebend. 802. — 9

— — — Samml. auserleſ. Stellen d. griech. röm. ital. portug. franz. engl. franz. u. deutſchen Schriftſteller in den Originalſpr. m. deutſchen Ueberſetz., ein Taſchenbuch, vorzügl. z. Gebr. f. Stammbücher, herausg. v. K. Müchler. 2 Thle. 18. Berlin, Dunker u. H. 811—9. (à 20 gr.) 1 16

Der 2te Theil auf Velinpap. 1 12

Vergleichung d. Caſſengeldes gegen Gold u. Conventionsgeld ꝛc. 8. Celle, Schulze. 800. — 4

— ausführl., d. franz. Geldes mit d. deutſchen, u. d. deutſchen in. d. franz. ſowohl nach d. ältern als neuern franz. Münzfuße. 4. Stuttgart, Löflund. 801. — 9

— — dieſelbe. 4. Nürnb. Lechner. 801. — 6

— tarifmäß., d. franz. Geldes mit d. im Königreiche Weſtphalen autoriſ. Münzſorten, nebſt Unterricht üb. das franz. Decimalſyſtem. 8. Quedlinb. Baſſe. 808. — 8

— d. K. K. öſterreich. u. d. großherzogl. toskan. Geſetzbuches. 8. Wien, Hörling. 788. — 5

— d. märk. u. pomm. Landwirthſchaftsarten mit den ſchleſiſchen. gr. 8. Halle, Waiſenh. Buchhdl. 786. — 8

— d. gewöhnl. Maße, Gewichte, Münzſorten, a. d. beſten Autoren zuſammengetr. 4. Dresden, Walther. 787. — 16

— d. Napoleonſchen bürgerl. Geſetzbuchs ꝛc. ſ. Dard.

— hiſtor. d. ält. u. neuern Anordnungen d. Polizey d. Kirche im Staate betreff. a. d. Ital. gr. 8. Salzb. Duyle. 791. 1 4

— nachdenkl., d. Sittenlehre d. Heiden, mit d. d. Jeſuiten. 8. Berlin, Nicolai. 728. — 6

— d. Theuerung 1556. mit der 1770. in Schleſien, m. K. 8. Anſpach, Haueiſen. 771. — 6

— d. Unterrichts im vorigen Jahrhundert m. d. im gegenwärtigen. 2 Thle. m. K. u. Vign. gr. 8. München, Fleiſchmann. 801. — 9

— d. Zuſtandes u. d. Kräfte d. Menſchen, m. d. Zuſtande u. d. Kräften d. Thiere u. a. d. Engl. 8. Frankf. (Schwickert in Lpz.) 767. — 10

Vergleichungstabellen d. Francs u. Centimes mit verſchiedenen andern Münzſorten, nach ihrem in d. K. Weſtphäl. Münzedikte v. 11. Januar u. 16. April 1808. beſtimmten Werthe. gr. 8. Gotting. Dankwerts. 808. — 8

Vergleichungstafel d. Franken und Centimen gegen Convent. Münze u. preuß. Courant Fol. Beſchw. Viereg. 809. Rthlr. — 8

— d. Franken u. Centimen geg. Convent. Münze, preußiſch. Courant u. Hannöv. Caſſenmünze. Fol. Hannover, Hahn. 809. — 5

— d. franz. preuß. u. ſächſ. Münzen. Halle, Dietlein. — 4

Vergnaſco, Einleit. z. italien. Sprache. 8. Lpz. 727. — 5

Vergnügen, zum, 12. Lpz. 769. — 4

— zum, a. d. Spaziergängen in den Augarten zu Wien. 2 Bdch. 8. Wien, Geiold. 777. —

— d. Augen u. d. Gemüths, in Vorſtell. e. allgem. Samml. v. Conchylien, welche im Meer, in ſüßen Waſſer u. auf dem Lande gefunden werden, herausg. v. G. W. Knorr, m. 190 illum. Kupf. 6 Thle. 4. Nrnb. Knorr. 789–92. (1r 7 Rthlr. 8 gr. 2r–5r à 6 Rthlr. 16 gr. 6r 11 Rthlr. 8 gr. hierzu der neue deutſche Text 12 Rthlr.) 57 8

— a. d. Canapee in moral. Erzählungen, 12 Thle. 8. Lpz. Hertel. 767–79. (à 12 gr.) 5 12

— das, ächter Freymaurer, in e. Rede am Johannisfeſte 1762. vorgeſt. 4. Fkft. Griesbach. 763. — 2

— ländliches, in geſammelten Gedichten. 8. Lpz. Hilſcher. 774. — 12

— geſellſchaftliches. 8. Fkft. (Hertel in Leipz.) 769. — 3

— d. geſellige, in drey neuen Geſellſchaftsſpielen. 12. Lpz. Böhme. 791. — 4

— in Gott, ſ. Stadt- u. Landbewohner. 8. Magdeb. Creutz. 89. — 5

— im Großvaterſtuhle. 8. Berlin, Ringmacher. 772. — 14

— mein, 8. [illegible]. 789. — 3

— d. d. Nachtigall, z. Beförd. d. Tugend u. d. Geſchmacks. 8. Lpz. Hilſcher. 766. — 7

— zum, in müßigen Stunden. 2 Thle. 8. Roſtock, Koppe. (Stiller.) 775. — 14

— u. Weltgenuß, über, 8. Halberſtadt, Groß. (Sommer in Lpz.) 807. — 18

— mein, in Zürich, in 2 Geſängen. 8. Halle, Hemmerde u. Schwetſchke. 760. — 3

Vergnügung u. Ergötzlichkeit, bey d. Waſſer d. Fleiße, v. e. unparth. Feder entworfen. 2 Thle. 8. Leipz. Müller. 709. — 8

— d. müßigen Stunden, in e. Samml. v. Erzähl. 8. Jena, Cuno. 771. — 12

— müßiger Stunden z. galanten Gelehrſamkeit. 20 Thle. 8. Breslau. 723. 1 16

Vergnügungen, v. d., betracht. in Bezieh. a. d. Charakter einzelner Menſchen u. d. Geſetzgebung. 8. Wien, Kurzböck. (Camesina.) 779. — 5

— bey dem Geſundbrunnen v. A. W. 8. Braunſchweig, Reichardt. — 15

— üb. d. öffentl., d. Landleute. 8. Altenburg, Schnuphaſe. 804. — 9

Vergötterungsalmanach f. d. J. 1801. (h. a. d. Titel: Galgenreden, Monumente, Grabſchriften, Standr- u. Leichenreden auf noch lebende Armeſünder, m. 1 K. 8. Berlin u. Leipz. (Henniugs in Erfurt) 801. 1 —

Vergrößerungsplan, d. franz., m. Beſchreib. d. uralten Antraſiſchen Reichs. 8. Prag, Widtmann. 801. — 8

Verhalten, das, vor u. in d. Ehe, zu Führung e. glückl. Eheſtands ꝛc. 8. Jena, Gabler. 796. — 4

— d. rechte, d. Menſchen, b. d. Krankheiten d. Ihrigen. 8. Breslau, Gutſch. 783. — 6

— üb. d., d. Herrſchaften gegen ihr Geſinde. 8. Roſtock, Koppe. 790. —

Verhältniß — Verhältniſſe

— das, d. Delſterey, gegen Kirche u. Staat. 8. Magdeb. Hechtel. 768. — 4

— in welchem, ſtehet d. Geiſtliche gegen d. Schullehrer u. e. kathol. Pfarren in Schleſien? 8. Leſſnitz, Siegert. 805. — 5

Verhältniſſe, üb. die, d. Geiſtlichen z. Arzte u. Krank., e. pſycholog. medicin. Unterſuch. ꝛc. gr. 8. Berlin, Frölich. (Gunter u. H.) 806. Rthlr. 1 12

— üb. das, zwiſch. Glaube, Liebe u. Hoffnung. Eine in Leipzig gehaltene Predigt, welche daſelbſt die Cenſur nicht paſſirt hat. 8. Jena, Gabler. 803. — 4

— üb. d. natürl., zwiſch. Gott, d. Menſchen u. d. Welt, a. d. Franz. 2 Bde. 8. Dieval, Altrecht. 783—85. 1 8

— ſtaatsrechtl., d. adelichen Gutsbeſitzer in d. Bayerſchen Entſchädigungslanden, beſonders d. Fränkiſchen Fürſtenth. Bamberg u. Würzburg. 8. Landshut, Krull. 803. 1 —

— üb. d. natürlichen, u. d. Beſchränkungen d. Handels zwiſchen verſchiedenen Staaten. 8. Regensb., Montag und Weiß. 806. — 10

— gegenwärt., politiſches d. deutſchen Hanſe. 8. Hamburg, Mutzenbecher. 797. — 6

— vom, d. Idealismus z. Religion, od. iſt die neueſte Philoſophie auf d. Wege z. Atheismus, (v. G. F. Seiler.) 8. Erlangen, Palm. 799. — 8

— wahres, d. Kantiſchen Philoſophie, ꝛc. ſ. Ben. Stattler.

— d. wirtemberg'ſchen Kirche z. Vaterland ꝛc. 8. Heilbronn, Ackerrecht. (Cap.) 790. — 4

— d. Kirchen u. Zuchthäuſer, geg. d. Beſſerung d. Menſchen. 8. Nürnberg, Monath. 778. — 3

— üb. d., der thätigen u. leidenden Kraft im Staate zu d. Aufklärung. gr. 8. Frankf. Varrentrapp u. W. 790. — 6

— des Osmanniſchen Reichs. 8. Gießen, Müller. 807. — 18

— d. intereſſant., zwiſch. Oeſtreich u. Preußen ꝛc. ſ. Geſtändniſſe e. öſterreich. Veterans u.

— politiſche, Oeſterreichs vor u. nach d. Frieden, vom 14ten October 1809. 8. Hamb. Hoffmann. — 12

— von dem, der Religion gegen Ungl. u. Aberglauben. 8. Preßburg, Weber. — 3

— üb. das, d. kathol. Religion, zu d. gegenwärtigen Zeitumſtänden ꝛc. 8. Frankfurt, Heerbrand in Tübingen. 798. — 5

— actenmäß., in Sachen Chr. Schmidt, contra Günter ꝛc. Fol. Mannheim, Löffler. 775. — 6

— welche vorzüglich ſ. Ausbild. d. Verſtandes z. beherzigen ſind. gr. 8. Leipzig, H. Richter. 806. — 14

— das gerechte, d. Viehzucht z. Ackerbaue. 8. Berlin, Horvath. 774. — 20

Verhaltungen bey dem Compagnie-Reglement der K. K. Oeſterreichiſchen Armee ꝛc. 8. Preßburg, Weber. ungeb. — 6
gebunden — 8

Verhaltungsregeln bey nahen Donnerwettern ꝛc. herausg. v. Lichtenberg. 8. Gotha, Ettinger. 778. — 5

— für Jedermann, welcher beym Uebergang e. heißen Sommers in einer kältern Jahrszeit geſund bleiben will. 16. Wien, Kayſer u. W. 808. — 6

— für d. Officiere der brittiſchen Armee, a. d. Engl. m. K. 8. Lpz. Muller. 786. — 12

— f. d. nöthigſten, f. unerfahrne Reiſende zu Pferde. 8. Lpz. Benne. 796. — 4

Verhandlung v. d. Natur u. Uebung d. Glaubens, ein Geſpr. 8. Bremen, Cramer. 786. — 2

Verhandlungen d. Collegii d. Aerzte zu Philadelphia, a. d. Engl. v. C. F. Michaelis 1r Bd. 1r Th. 8. Liegnitz, Siegert. 795. — 10

— zwiſchen d. Churfürſten z. Pfalzbayern u. d. Großmeiſter z. Malta wegen Einrichtung einer Malteſerordens Zunge in Bayern, Würzburg, Salzb. ꝛc. 4. München, Lentner. 782. — 5

— u. Schriften d. Hamburg'ſchen Geſellſchaft z. Beförd. d. Künſte u. nützl. Gewerbe. 7 Bde. gr. 8. Hamburg, Bohn. 792—807. (I. 1 Rthlr. 8 gr. II. 1 Rthlr. 16 gr. III. IV. à 1 Rthlr. 18 gr. V. 1 Rthlr. 20 gr. VI. 2 Rthlr. 16 gr. VII. 2 Rthlr. 20 gr.) 13 20
Schreibp. (I. 1 Rthlr. 16 gr. II. 2 Rthlr. III. IV. V. à 2 Rthlr. 4 gr. VI. 3 Rthlr. VII. 3 Rthlr. 8 gr.) 16 12

Verhandlungen d. helvetiſchen Geſellſchaft in Zofingen im Jahr 1809-10. 8. Aarau, Sauerländer. Rthlr. — 20

— d. Geſellſchaft z. Beförd. d. Naturkunde u. Induſtrie Schleſiens 2 Hefte. 8. Halle, Renger. 806. (I. 1 Rthlr. II. a. unt. d. Tit. Bonitz, üb. d. Bierbrauen d. Engländer. 12 gr.) 1 12

— neueſte, weg. Fortſetzung d. Reichstages, während d. Zwiſchenreichs, v. Jgn. Fel. Kilian. gr. 8. Regensburg, Montag u. W. 793. — 8

— d., bey d. Schulmeiſterwahl z. N. ein Gemälde menſchlicher Entwürfe ꝛc. 8. Stuttg. Magaz. f. Lit. 803. — 4

— d. ſchwäbiſchen Kreiſes in materia associationis in neutralitatis etc. Fol. Ulm. 756. 1 16

— der liefländiſchen, gemeinnützigen u. ökonomiſchen Societät im Jahre 1796. 8. Lpz. Hartknoch. — 4

— neueſte, die Viſitation u. d. Kammergericht zu Wezlar betreffend. Fol. Marburg, Krieger. 777. 1 —

— d., auf d. Wirtembergiſchen Landtage in den Jahren 1797—98 u. 99. herausgeb. v. Hesler. 8 Bde. Stuttg. Steinkopf. 800. 11 16

— — Beylage hierzu, unt. d. Tit. Wirtembergiſche Blätter. 16—108 Stck. 8. Ebend. 797—98. — 36

Verheyden, Jac., imagines et elogia praestantium aliquot theologorum, cum catalogis ab iisdem editorum librorum. Fol. Haag. 725. 1 12

Verheyn, Phil., corporis humani anatomia, acced. lib. secund. seu supplement. anatom. 8. Amsterdam, Fritsch. 731. 5 —

— Anatomie d. menſchl. Körpers, m. K. 8. Königsberg, Zelle. 741. 1 4

Verhör, nupartheyiſches, aller Schrift. üb. Aufklär. gehalten z. Nürnberg. 8. 788. — 6

Veri, v., Betracht. üb. d. Staatswirthſchaft, a. d. Italien. 8. Dresden, Walther. 774. — 10

— — daſſelbe, a. d. Ital. v. L. W. M. Schmidt. 8. Mannheim, Schwan u. G. 785. — 18

— ſ. auch Verri.

Verjährung, üb. d. erlöſchende, d. Schuldforderungen, nach Königl. Sächſ. Rechten. 8. Dresden, Walther. 810. — 4

Veridico, Fr., Gedanken üb. d. Menſchen, Pſychologien, Illuſion ꝛc. 8. Wien. (Andreä in Frankf.) 788. — 5

Veridius, Conſt., Geſch. d. vorig. Seculi. 8. Regensb. Göding. 739. — 6

Veridius, J. S., v. d. Europäiſchen Republik. 8. Altona, Hammerich. 796. 1 —

Verimontibus, I. Eleuth. a, Philosophia vetus et nova. 4. Halae, Gebauer. 753. — 3

— v. d. menſchl. Vernunft. 2 Thle. 8. Bremen. 736. — 16

Vering, Alb. Math., Cogitata medico-politica de necessitate matrimonium initurosinstruendi officiis erga ventris fructum. 8. Münster, Waldeck. 803. — 3

— Verſuch einer Paſtoral-Medicin. 8. Münſter, Aſchendorf. 800. 1 8

Vering, Gerh., üb. d. eindringenden Bruſtwunden ꝛc. gr. 4. Wien, Camesina. 801. — 8

Verini, Aleth. u. Tim., Geheimniß der Bosheit d. Herrnhuter, 7 Entrevüen. 8. Frankfurt. 750. 1 4

Verini, Euseb., commentat. jurid. critica de haereditario iure serenis. domus Austriae in apostol. regnum Hungariae etc. 8. maj. Wien, Jahn. 771. — 10

Verirrungen d. Philoſophie, als Anh. z. d. Werke: d. durch ſich ſelbſt widerlegte Deiſt, oder Briefe an Rouſſeau, üb. d. philoſoph. Irrthümer in ſ. Schr. a. d. Frz. 8. Bamberg, Dedérich. (Göbhard.) 785. — 12

Veritas in lucem prolata, adversus hujusaetatis pseudophilosophos et incredulos. 8. Augsb. Rieger. 781. — 12

Vérité, la pure, Lettres et Memoires sur le Duc et le Duché de Wirtemberg. gr. 12. Franc. Esslinger. 765. — 12

Verkanntſeyn, vom, 8. Frankf. Gebhardt. 797. — 3

Verkeßerer, die, ſiehe J. J. Stolz.

Verketzerungsgeschichte, actenmäßige, unt. d. Regierung d. Fürstbischofs zu Speyer. 8. München, Lentner. 802. Rthlr. — 10

— eines mit theolog. Censur u. d. Genehmig. d. Erzbischöfl. Köln. Ordinariats herausg. katholischen Kirchengesangbuchs u. d. Mildheimischen Liederbuchs, als Beytr. z. Gesch. d. neuest. Obscurantismus. 8. Frankf. Guilhaumann. 802. — 5

Verketzerungssucht, moral. gelehrte u. polit., e. Beleg. z. heut. philos. Toleranz ꝛc. 8. Rudolstadt, Klüger. 797. — 8

Verkündiger, der, oder Zeitschrift für die Fortschritte und neuesten Beobachtungen, Entdeckungen u. Erfindungen in den Künsten und Wissenschaften, mit einem Intelligenzblatte für Gegenstände der Literatur, Justiz, Polizey und Gewerbe, 11—12r Jahrg. für die Jahre 1797—1810. gr. 4. Nürnb. Erred. d. Hauel. Zeit u. d. Verlagsh. (à 2 rthlr. 20 gr.) 39 16

Verkürzung d. langen Winterabende zweier guten Freunde, d. mancherley Erzählungen. 8. Soran, Hebeld. 759. — 6

Verlagsraub, üb. den, od. Bemerk. üb. Reimarus Vertheid. d. Nachdrucks im April d. deutschen Magazins 1791. (v. J. G. Muller.) 8. Lpz. Schneider. (Linke.) 792. — 5

Verlassenschaft eines Soufleurs. 8. Lpz. Morgenstern in Pilsen. (Kobler.) 795. — 8

Verlassenschaftsabhandlungen, v. den, bey d. K. K. österreich. Armee. gr. 8. Wien, Camesina. 802. — 12

Verläumdung, d. entlarvte, gegen d. Verfasser d. unjustificirten Betragens des Nuntius Zoglio betreffend. gr. 8. Mannh. Löffler. 789. — 6

Verlohner, Lor. Alb., tract. method. de actionibus forensibus. 4. Ingolstadt, Krüll. 717. 1 —

— quaestiones juridicae de modis adquirendi per Universitatem legalib. 4. ibid. 713. — 12

— consilia criminalia auf d. Universität zu Ingolstadt ausgesprochen. 4. Frkft. 726. — 7

— semicenturia quaestionum ex pandectis. fol. Ingolstadt, Krüll. 710. — 20

— quaestiones juridicae de modo succedendi. 4. ibid. 705. — 12

Verlust- u. Entschädigungstafeln d. deutschen Reichs nach d. Lüneviller Frieden u. d. Deputationsrecess ꝛc. Fol. Berlin, Akadem. Buchdl. 802. — 12

Vermächtniß eines alten Comödianten. 8. Breslau, Schall. 801. — 6

— e. Clausamen, gesammelt v. W. G. K. 1te Lief. s. in Romanen.

— an Helene v. ihr. Vater, s. G. F. Niemeyer.

— das, oder hinterlassene Papiere meines Freundes N... herausg. von J. Nowack. 8. Breslau, K. u. Jud. Compt. 810. — 8

— R.....s an seinen Sohn. 8. Wien, Wucherer. 788. — 5

— s. alle Stände, s. K. Ren. Hausen.

— e. Vaters s. seine Töchter. 8. Danzig, Wedel. (Jacobäer in Lpz.) 778. — 5

— väterliches, an gute Töchter, s. Gregory.

Vermahnung u. Warnung d. Nürnberg. Prediger an ihre anvertraute Gemeinde wegen Glaubensirrungen besonders Duchsfeldt. 4. Nrnb. Schwarzkopf. 731. — 5

Vermahnungen, brüderliche, an einige Brüder Freymaurer, v. d. Br. Seddag. 8. Philadelphia. (Böhme in Lpz.) 781. — 9

— 20., an Marcard. 8. Bremen, Cramer. 792. — 8

Vermehren, Bernh., Musenalmanach. 16. Lpz. Sommer. 803. — 16

— üb. Schillers Maria Stuart, e. Gedicht. 4. Jena, Stahl. 800. — 8

— Briefe über Fr. Schlegels Lucinde, z. richt. Würdigung derselb. 8. Ebend. 800. — 18

Vermehren, Paul, Biblia in compendio, od. d. H. Schr. vornehmst. Glaubenslehren. 8. Lpz. 731. — 10

— historische Bilderbibel. Fol. Dresden. 731. 1 12

— 100 sinnreiche Vergleichungssonetten üb. d. jährl. Evangelia u. Episteln, m. K. Fol. Lpz. 721. 1 8

Verminderung, üb. d. in uns. Tagen auffallende, d. Kirchenbesuche. 8. Berlin, Dieterich. 801. Rthlr. — 4

— üb. d., Kriege. 8. Dessau, Gelehrten Buchdl. 782. — 14

Schreibp. — 18

Vermittelungsacte, vollständ., des 1ten Consuls der französischen Republik, s. d. Helvetische Republik, a. d. Frz. v. J. M. S. 4. Bern, Haller. 803. — 8

— — dieselbe. 4. Zürich, Orell, F. u. Comp. — 6

Vermögensrechte, d., d. Ehegatten n. d. Grundsätzen d. Gesetzgebung Napoleons. 8. Waid. K. 1ger. 808. — 6

Vermont, L. B. E. Théod. du, Collection des Synonymes françois les plus usités dans la société etc. gr. 8. Lips. Heinr. Richter. — 12

— Unterrichtsplan in d. franz. Sprache; nebst e. Anh. d. im gesellsch. Umgang a. meist. vorkomm. Synonymes français. (a. u. d. Tit.: kritische Bemerk. üb. einige Unvollkomm. d. mehresten franz. Grammatiken.) 8. Ebend. 810. — 16

Vernes, unglückliche Folgen d. Modephilosophie. 2 Thle. 8. Lpz. Breitkopf. 778. — 16

— neue empfindsame Reisen in Frankreich. 2 Theile, s. in Romanen.

— le Voyageur sentimental, ou ma Promenade à Yverdon (dans le goût de Yorik.) 8. Dresden, Walther. 791. — 8

— empfindsamer Wanderer ꝛc. 8. Dresd. Walther. 791. — 10

Vernet, Jac. J., Betrachtungen üb. d. Sitten d. Relig. u. d. öffentl. Gottesdienst. 8. Zürich, Orell, F. u. C. 769. — 6

— origine et Constitution des cercles de l'Allemagne. 8. maj. Göttingen, Dieterich. 789. — 4

— de deitate Jesu Christi novam, quae videtur, hypothesin examinat Hegelmaier. 4. Tübing. Cotta. 782. — 10

— Dialogues Socratiques ou Entretiens sur divers sujets de morale. 12. Altenbg. Richter. 760. — 5

— Opuscula selecta. 8. maj. Genevae, Haller. 785. 1 4

— — idem liber. 8. Genevae. (Pott, Lausanne.) 784. 1 —

— christlicher Unterricht, a. d. Frz. 5 Thle. 8. Berlin, Nicolai. 764. 1 8

— christl. Unterricht, od. Hauskatechism. f. ll. Kinder. 8. Lindau, Otto. 764. — 4

— Abhandl. v. d. Wahrheit d. christl. Religion, a. d. Frz. v. J. D. Heyde. gr. 8. Hasse. (Hahn in Hannov.) 755. 2 —

— Begriff d. Weltgeschichte, v. Roques. 8. Frkft. Esslinger. 754. — 3

Vernevil, S., Auszug a. d. Cours Pleuier, od. d. Schnitzer. 8. Prag, Diesbach. 789. — 4

Vernezobre, Emm., akadem. Uebungen in d. französ. Sprache ꝛc. als 1r Th. s. Cours académique de la Langue française. gr. 8. Dresde, Walther. 802. — 8

— — dess. 2r Thl. od. Cours académique de la Langue française. 8. Ebend. 798. — 16

Vernier, v., militair. Anweisung f. leichte Truppen. 8. Basel, Schweighäuser. 773. — 5

— Instructions militaires concernant la petite guerre. gr. 8. ibid. 773. — 7

Vernois, du, histor.-geograph.-polit. Versuch üb. d. Besitzungen d. türkischen Kaisers in Europa, a. d. Frz. gr. 8. Berlin, Maurer. (a. Schöne.) 798. — 20

Vernon, P. v., französ. Grammatik z. Gebr. d. Deutschen, mit e. franz. Lesebuch vermehrt v. J. G. Cleminius. 8. Königsb. Nicolovius. 806. 1 4

— Anleitung z. französ. Handlungscorrespondenz. 8. Ebend. 792. — 18

— — Anhang dazu, s. Wörterbuch, ll. frz. deutsch. merkant. terminol.

Vernunft, die gesunde, od. d. übernatürl. Begriffe im Widerspruche, mit d. natürl. 8. Wien, Wucherer. 788. 2 —

— d. Meisterin, üb. alles was man nur will; ein Gegensatz d. Lasterhaften u. Lächerlichen. gr. 8. Jena, Melchior. 761.

— u. Offenbarung. 8. Berlin, Reichmann. 786. — 16

— die, fordert d. Säcularisirungen nicht. 8. Deutschland. (Stil in Würzb.) 798. — 6

Vernunft-Catechismus, s. Fr. Herrman.

— — Critik, finale, zu J. Ch. Zwanzigers Commentar üb. Kants Critik d. pract. Vernunft. (v. J. H. Obereit.) gr. 8. Nrnb. Weigel. 796. Rthlr. — 10

— — Lehre zum bequem. Gebr. d. Damen. 8. Berlin, Rüdiger. 765. — 12

Vernünftler, der, eine Sittenschrift. 5 Thle. 8. Berlin, Birnstiel. 754. 2 —

Vernunft-Prediger, d. n., in Bayreuth, od. Nordmeyers neues Christenthum. 8. Zürich, Ziegler. 800. — 10

— — Religion, od. Unterred. eines Vaters m. s. 5 Kind. über Glückseligkeitslehre als Vorbereit. z. geoffenb. Religion, ein Buch f. Kind. aller Religionsverwand. m. K. 6. Lpz. Sommer. 805. 1 12

— und Sittenlehre, kurze, für Frauenzimmer. 8. Wien, Gerold. 780. — 12

Veronius, Frz., Professio fidei catholicae ex sacra script. et antiquitate illustrata. 8. Posonii. (Doll, Augsb.) 787. — 3

— — id. lib. 8. Colon. (Rommerskirchen.) 789. — 4

Schreib. — 6

— Regula fidei catholicae, sive secretio eorum qui sunt de fide catholica, ab iis, qui non sunt de fide. Pressb. Schwaiger. 787. — 5

— — id. lib. Colon. Simon. 779. — 6

Verordnung — Verordnungen

— betreff. d. Brandwesen in Copenhagen, a. d. Dän. 4. Hamb. Villaume. (a. Hammerich in Altona.) 800. 1 —

— üb. d. Verwalt. u. Erheb. d. Consumtionssteuern und der Stempel-Abgabe im Königr. Westphalen. gr. 8. Brschw. Vieweg. 810. — 16

— Geschichte, Gesetze, Pflichten u. Satzungen d. Freymaurer aus ihr. eig. Urkunden u. mündl. Nachricht. gezog. a. d. Engl. v. J. Kuenen. 8. Lpz. Gollner. 744. — 6

— d. Republik Genf, d. Einschr. d. Aufwands u. Reinigk. d. Stadt betreff. 8. Hamb. Herold. 768. — 3

— s. d. Gymnasien u. Schulen im Herzogth. Cleve, und die Grafschaft Mark. 8. Münster, Perrenon. (Coppenrath.) 780. — 5

— wornach d. Handwerksämter im Mecklenburg-Schwerinschen sich zu richten haben. 4. Schwerin, Bärensprung. (Bödner.) 797. — 8

— d. Raths zu Frankfurt am Mayn, wie sich d. Hebammen bey Weibsleuten zu verhalten haben. Fol. Frkft. Andreä. 767. — 3

— d. neuesten, welche d. Verhältniß d. Judenschaft in Böhmen z. Staate festsetzen. 8. Frankf. Varrentrapp u. Wenner. 797. — 4

— allgemeine Liturgische, f. d. evangel.-luther. Gemeinden im russischen Reiche. gr. 8. Mitau. (Hartmann in Riga.) 810. — 8

— K. K., welche üb. Gegenstände in materiis publico-ecclesiasticis vom J. 1770—87. ergangen. 5 Thle. Fol. Augsb. Rieger. 783—88. 2 4

— d. Napoleonschen Gesetzbuchs üb. Führung d. Register, s. D. C. Venturini.

— wie es mit d. Obstzucht auf Gemeindeiten gehalten werden soll ꝛc. Fol. Hildburghausen, Hanisch. — 3

— üb. d. neuesten, in Ansch. d. Preßfreyheit in Dänemark. 8. Hamb. Herold. 791. — 3

— des Kurfürstlich. Wittemb. in Schulsachen ꝛc. s. Ph. J. Schuler.

— üb. d. v. 8. Juny 1807. üb. d. Steuer- u. Provinzial-Schulwesen in Baiern. gr. 8. München, Giel. — 6

— u. Instructionen, wornach d. Steuer- u. Zinsrevision d. Fürstenth. Weimar 1720. und folgende Jahre vorgenommen worden. Fol. Weimar, Hoffmann. 789. 1 —

— üb. d. Viehmängel, deren Wandel und Gewährung. 8. Carlsruh, Macklot. 806. — 3

Verordnung weg. d. Wechselrechte, v. d. Conföderirten der auf den Reichstage versamml. Republik gemacht, polnisch u. deutsch. 8. Warschau, Gröll. 776. Rthlr. — 3

— üb. d. Zoll, u. d. Consumtion in Dänemark u. Norwegen nebst Placat d. Abänd. betreff. 8. Schleswig, Rihs. 797. — 22

d. Placat apart. — 2

Verpachtung, üb. d., d. Christenthums u. öffentliche Abgaben. 8. Prag, Neureuter. 792. — 32

Verpflegungen, von den, d. Armeen. 8. Breslau, Korn d. ält. 779. — 6

— üb. d., d. Invaliden. 8. Berlin, Maurer. 788. — 2

Verpoorten, Alb. Mon., commentatio histor. de Martino Bucero. 8. Coburg, Ahl. 709. — 5

— fasciculus Dissertationum ad theologiam maxime exegeticam et philologiam sacram pertinentium. 8. Coburg. (W. C. Korn in Breslau.) 729. — 12

— primitiae Gedanenses. 4. Danzig, Knoch. 736. — 6

— analecta ad libros symbolicos ecclesiarum. Aug. Conf. addictarum. 4. Danzig. 713. — 6

— positiones theologicae ex articulis Aug. Conf. 8. Danzig, Knoch. 761. — 16

— de G. L. Seidenbecher Vita et institut. ad illustrand. et suppiendam. hist. superioris Saeculi ecclesiast. comment. 4. ibid. 743. — 14

Verpoorten, I. Burc., commentatio de investitura allodiorum. 4. Helmstaedt, Reusner. 743. — 6

Verpoorten, Ph. Th., Diss. tres de regno Salamino in Cypro, de graeco verbo ξενος, de peregrinorum apud veteres conditione, et de fidei λιποφωνια. ed. I. Fr. Fischer. 8. maj. Lps. Sommer. — 16

Verri, r., Meditazioni sulla economia politica. 8. Lausanne, Pott. 771. 12

— Reflexions sur l'Economie politique, ouvrage trad. de l'Italien. 12. Lausanne, Pott. 795. — 30

— s. auch Veri.

Verrichtungen, monatliche, im Felde u. zu Hause, mit K. gr. 4. Nrnb. Riegel u. W. 804. — 4

— monatliche, landwirthschaftl. v. r. prak. Landwirthe mit 11 Tabellen. 8. Prag, Calve. 800. 1 —

Verrier, le, de la Corterie, neueste Jagdschule, nebst d. Jagdstücken in Musik ꝛc. m. 1 Anh. von Jagdarzneymitteln u. e. Jagdlexicon, m. 27 K. gr. 8. Munster, Perrenon. (Coppenrath, auch Sommer in Lpz.) 781. 2 —

Verronius, v. Veronius.

Versammlung, monatliche, z. Gebr. Gottgeheil. Ordenspersonen, u. Anweis. f. Neuangehende z. Klosterleben. 8. Bamberg. (Stahel in Würzburg.) 768. — 4

— d., der Weisen, siehe J. C. C. Nachtigall.

Versammlungsreden, freymaurerische, d. Gold u. Rosenkreuzer alten Systems, mit 12 K. 8. Amsterdam. (Sommer in Lpz.) 779. — 16

— freymaurerische, herausg. v. e. innigen Verehrer der Wahrheit. 2 Thle. 8. Frankfurt, Löwe. 781—85. — 14

Verschiedenes üb. Allerhand, auf Burg Eschenz in d. Sommerjahren 1780 u. 81. niedergeschr. gr. 8. Basel, Schweighäuser. 782. — 6

— üb. d. Fachinger Mineralbrunnen. 8. Hadamar, Gelehrten Buchhandl. 802. — 2

— zum Lesen, für Liebhaber d. guten Sitten u. schönen Wissenschaften. gr. 8. Augsburg, Rieger. 769. — 14

Verschiedenheiten, über die, der Kleidertracht. 8. Lpz. Hilscher. 779. — 4

Verschönerungskunst, die, in ihrem ganzen Umfange ꝛc. Berlin, W. Oehmigke. 806. — 21

Verschuir, Gualth., de arteriarum et venarum vi irritabili ejusq. in vasis excretis et indi oriunda sanguinis direct. abnormi. 4. Groeningen. 56. — 12

Verschuir, J., Erfahrungslehre, wie d. Wahrh. d. Reichs Christi nicht nur mit Verstande begriff. sondern auch aus Erfahr. erkannt werd. müsse. 4. Zürich, Orell. 743. 1 4

Verſchuir, I. H., Dissertationes philologico-exegeticae. 4. Lps. Gleditſch. 774. Rthlr. 1 8
— Opuscula in quibus de variis s. literarum locis critice et libere disseritur, rd. atque animadv. adj. I. A. Lotze. 8. maj. Traj. ad. Rhen. (Weidmann, Lps.) 810. 3 18
Verſchwörung, die, der Grachen. 8. Leipzig, Martini. 805. — 12
— wider den freyen Staat v. Venedig, im J. 1618. aus St. Real's Werken überſ. 8. Wien. 755. — 4
Verſe u. Erzählungen, v. G. J. G. 8. Augsburg, Lotter. 762. — 7
— zum Neuen Jahre. 12. Lpz. Hilſcher. 774. — 3
— u. Proſe, v. N. (Nicolai) enth. 14 Elegien; Entw. d. polit. Zuſtandes in Europa nach Robertſon ꝛc. 2 Thle. 8. Baſel, Schweighäuſer. 775. — 12
— neue, in Stammbücher. 16. Berlin, Mayborf. 809. — 8
— neue, in Stammbücher. 2 Bändchen. 16. Berlin, Moritz. (Kunſt u. Induſtrie Comptoir in Commiſſion) (1r 8 gr. 2r 6 gr.) — 16
Verſeghy, Frz., ungariſche Sprachlehre. gr. 8. Peſt. Eggenberger. 806. 1 16
Versio psalmorum eleg. vide Martha, methaphrasis psalm.
Verſöhnung, die, e. philoſoph. heroiſche Poſſe. 8. Schleswig, Rohß. 805. — 4
Verſregiſter, üb. d. gebräuchl. Lieder. 8. Nürnberg, Endter. 755. — 3
Verſtand, Witz u. Satyre der beſten Schriftſteller alt. und neuer Zeit. 8. Leipzig, Marbach. 778. — 16
Verſtandesübungen für Kinder in allen Claſſen. 8. Straubingen, Heigl. 803. — 3
— nach Peſtalozzi's Lehrmethode, ſ. J. C. Fiſcher.
— durch d. Rechenkunſt, ſ. d. gemeine Leben. 8. Ruppin, Kuhn. 805. — 8

Verſuch — Verſuche

— e. hiſtor. Abbildung d. gelehrten Welt in ihrer Hoheit, vor u. nach der Geburt Chriſti. gr. 8. Leipzig, Breitkopf. 756. — 8
— ein, üb. Agricultur, zur Prüfung vorgelegt. 8. Breslau, Barth. 805. — 4
— üb. d. kirchl. Alterthümer d. Gnoſtiker. 8. Ansbach, Haueiſen. 790. — 14
— Anakreontiſche. 2. Thle. 8. Stralſund, (Mylius in Berlin.) 751. — 6
— üb. d. Angenehme f. den Zuhörer b. d. Predigen. 8. Lpz. Hilſcher. 783. — 2
— e. Abſchild. d. Antimachiavels. 4. Breslau, W. G. Korn. 759. — 3
— e. Apologie d. Epikurs, v. e. Anti-Vattenſianer. 8. Berlin, Eliſeld. 776. — 8
— üb. die Holländiſche Armee. gr. 8. Berlin, Feliſch. (Gräff in Lpz.) 795. — 6
— üb. d. Gebrauch d. Artillerie, im Kriege, im freyen Felde u. bey Belagerungen, a. d. Frz. v. e. preußiſchen Officier, (G. F. v. Tempelhoff.) m. K. 8. Berlin, Nicolai. 775. 1 4
— e. einfach. prakt. Arzneymittellehre. 8. Wien, Camesina. 797. — 20
— üb. Aſſekuranzen, Havereyen, Bodmereyen insgemein. 4. Hamb. Herold. 753. 3 —
— kurze u. freye, üb. d. Aufklärung, die erſt in unſern Tagen entſtanden iſt, eine gute oder böſe, eine wahre oder falſche war. 8. Paſſau, Ambroſi. 791. — 3
— einer Aufklärung d. Freyheit, welche Frankreichs Revolutionen auch in Deutſchland verbreiten wollte. 8. Frankfurt, Gebhardt u. K. 793. — 4
— ein, Auflöſung der v. d. philoſoph. Claſſe d. Berliner Akademie f. 1805 aufgeſtellten Aufgabe: die Natur d. Analyſis u. d. analyt. Methode in d. Philoſophie ꝛc. gr. 8. München, Lindauer. 805. Rthlr. — 12

Verſuch einer ſehr einfachen u. allgem. Auflöſung des berühmten Problems e. Correſpondenz in ab- u. unabſehbaren Weiten. 8. Ebend. 781). — 2
— kritiſcher, zur Aufnahme der deutſchen Sprache. 15 Thle. 8. Greifswalde. 742—46. 1 6
— in proſaiſch u. gebund. Aufſätzen, v. e. Jünglingen der Breslauer Univerſität. 8. Breslau, Korn d. ält. 780. — 8
— in poetiſchen u. proſaiſchen Aufſätzen, v. F. W. K. 8. Berlin, Wilh. Vieweg. 787. — 8
— eines geometr. Augenmaßes, od. Sammlung. e. geometr. Aufgaben, die ſowohl bey geograph. Vermeſſ. ganzer Länder und Provinzen als auch bey kl. Situationen angewandt werden können, v. S. S. v. L., m. 11 K. gr. 8. Riga, Hartknoch in Lpz. 785. — 16
— in politiſch. u. ökonom. Ausarbeitungen. 2 Thle. gr. 8. Wien, Trattner. 765. — 8
— in vermiſch. Ausarbeitungen u. Ueberſetzungen. 8. Hannover, Schmidt. 768. — 5
— e. Beyträge z. hiſtor. Auslegung d. altteſtament. Bibel. gr. 8. Lpz. Schwickert. 794. 1 6
— einer Auslegung des Hauptſchluſſes der Reichsdeputation von 1803. 2 Thle. gr. 8. Weimar, Bodner. 803. 1 2
— e. Theorie üb. d. Auslegungskunſt d. römiſchen Rechts, zum Gebrauch akadem. Vorleſ. 8. Halle, Schimmelpfennig. 801. — 12
— üb. die Baukunſt, (v. Chr. Ludw. Stieglitz.) 8. Jena. 756. — 7
— einer näheren Beſtimmung, d. Bakmäß d. Erkenntniſſes des Guten u. Böſen, in einem Sendſchreiben. 8. Berlin, Rottmann. 775. — 6
— e. grundl. Beleuchtung der (H. v. Bülow'ſchen) Lehrſätze des neuern Krieges. gr. 8. Berlin, Himburg. 805. 1 6
— polit., üb. d. Berathſchlagung ꝛc. ſ. J. J. Jelin.
— e. hiſtor. Schilderung d. Hauptverändr. d. Sitten, Religion ꝛc. d. Reſidenzſtadt Berlin, ſeit d. ält. Zeiten bis z. Jahre 1786. 2 Thle. gr. 8. Berlin, Oehmigke. 792—93. (1. 1 Rthlr. II. 1 Rthlr. 8 gr.) 2 8
— — deſſel. 3r Thl. (a. unt. d. Tit. kurzgef. Regierungs u. Staatsgeſch. d. Churf. Friedrichs III. nachmal. 1ſten Königs von Preußen vom J. 1688—1713.) gr. 8. Berlin, Pauli. 794. 1 —
— — deſſelb. 4r Thl. 1r 2r Bd. (a. unt. d. Tit.: kurzgef. Regierungs u. Staatsgeſch. Königs Friedrich Wilhelms I. v. Preußen v. J. 1713—40. 2 Bd.) gr. 8. Ebend. 796. 1 20
— — deſſelb. 5r Thl. 1r 2r Bd. (a. unt. d. Tit.: Regierungsgeſchichte Königs Friedrichs II.) gr. 8. Ebend. 799. 2 4
— moral. üb. d. Beruf überhaupt, nebſt e. Auswahl d. geiſtl. Standes, v. P. E. S. 8. Prag, Widtmann. 791. — 6
— einer gründlichen Gelehrſamkeit in Betrachtung der Welt. 3 Stk. 8. Wien, Camesina. — 4
— in phyſiko-theolog. Betrachtungen, in gebund. Rede. 8. Lpz. Holle. 778.
— eines theoretiſchen Beweiſes der Zuverläſſigkeit der im Handbuch d. grundſätzl. Forſtwiſſenſchaft aufgeſtellten neuern Holz-Taxations-Methode ꝛc. gr. 4. Jena, Akademiſche Buchhandl. 803. — 7
— in Beyträgen z. deutſch. Sprachlehre, v. d. deutſchen Geſellſchaft in Altdorf. 8. Altdorf, Monath. 757. — 4
— e. Beytrags z. Wahrheit u. z. gut. Geſchmak. ſiehe Joh. Franz Wagner.
— e. Beleucht. d. Geſch. des jüdiſchen u. chriſtlichen Bibelkanons. 2 Bde. 8. Halle, Curt. 792. 9
— eine praktiſchen Abhandl. v. Einricht. d. Bibliothek 8. Angsb. J. Wolf. 788. — 3
— z. Bildung e. edlen Herzens. 2 Thle. ſ. Cath. Hel. Dörrien.
— e. Biographie Carl Egon's Fürſten v. Fürſtenberg,

v. d. böhm. Geſellſch. d. Wiſſenſch. herausg. m. K. 4. Dresden, Walther. 788. Rthlr. — 10

Verſuch einer Beſchr. d. Bergſtädtch. Brand, ſ. Beſchreibung.

— in freundſchaftl. Briefen. 8. Frankf. (Hoffmann in Weimar.) 765. — 3

— in Briefen unt. jung. Schulfreunden aus einer ensthürgiſch. Pflanzſchule. 2 Thle. 8. Baſel, Schweighäuſer. 786. — 12

— e. Beſchr. d. heſſiſchen Haupt- u. Reſidenz-Stadt Caſſel. m. Kupf. gr. 8. Caſſel, Cramer. 768. — 20

— üb. e. Gegenſtände d. Cavallerie-Dienſtes, v. e. preuß. Officier. 8. Breslau, Wener. 806. — 12

— üb. d. Charakter d. großen Arztes, ed. d. Leben Boerhaave. 8. Freyberg, Gleinbold. 708. — 4

— üb. d. Charakter d. Königin Carolina v. Großbrittanien, nebſt e. genealog. Tabelle ꝛc. 8. Altona. 758. — 4

— eines Verſr. zur Charakteriſirt Friedrichs, Ludw. Carl v. Preußen. 8. Berlin, Veliß. 797. — 6

— hiſtor., üb. d. Urſpr. u. Fortg. d. Rechte u. d. Uſurpationen d. Churfürſten. gr. 8. Halle, Franke. (Anton in Görlitz.) 790. — 12

— e. Unterr. z. Clavierſpielen. 4. Lpz. Böhme. 785. — 6

— Chymiſche. 7. Saml. 8. Tubing, Cotta. 756. — 12

— tauſend Chymiſche, u. Erfahrungen. 8. Lpz. Hilſcher. 769. — 15

— e. Commentars, üb. d. allg. u. preuß. Landrecht 1r Bd. 1te 2te Abthl. gr. 8. Züllichau, Frommann in Jena. 797—98. (I. 16 gr. II. 14 gr.) 1 6

Schreibp. (I. 20 gr. II. 16 gr.) 1 12

— e. neuen Behandl. d. griechiſchen Conjugation u. Declination, ein Handbuch z. leicht. Verſtändn. d. griech. Autoren. gr. 8. Halle, Gebauer. 799. 1 6

— üb. d. Contrafechten, a. d. rechte u. linke Hand, nach Kreußlerſchen Grundſätzen. 4. Jena, Croker. 786. — 9

— über d. Coſtüm der vorzüglichſten Völker des Alterthums. ſ. Rob. Spallart.

— e. Skitze d. ſtufenm Cultur d. Menſchen u. ihres Vereins in Geſellſchaften. gr. 8. Gotting, Vandenhök. — 4

— z. Cultur d. jugendl. Seele in Reden a. d. natürl. Religion. 8. Gera, Beckmann. 786. — 6

— e. Culturgeſchichte, v. d. ält. bis zu den neueſten Zeiten. 8. Frankf. (Kohler in Lpz.) 798. — 12

— üb. anwendbare Grundſätze bey Culturs-Prozeſſen. 8. München, Lentner. 790. — 5

— e. feſtſtehen Lehrſatz Kindern die Decimalrechnung beyzubringen. gr. 8. Muthhauſen. (Ziegler in Zürich.) (Hinrichs in Lpz. in Commiſſ.) 800. — 12

— über die deutſchen Bewohner der öſterreichiſchen Monarchie. 2 Thle. gr. 8. Wien, K. u. Jnd. Compt. 804. 1 8

— einer Schilderung d. ält. natürl. Zuſtandes Deutſchlands, und vorzügl. e. Geſch. d. Entſteh. u. d. Verfalls d. Schloſſer in Ost-Ober-Sachſen bis zu Ende d. Mittelalters, od. bis 1212. ꝛc. e. Beytrag z. Erläut. d. ält. Deutſch., beſond. Sächſ. Thüring. u. Meißn. Geſch., mit einer großen Landkarte. 4. Leipzig, Semmer. 801. 1 —

— ein, in der Dichtkunſt, (v. J. C. Semler.) 8. Erlangen, Walther. 795. — 12

— über Dichtkunſt (v. Gottlieb Merkel.) 8. Riga, Hartknoch in Lpz. 795. — 4

— in d. deutſchen Dichtkunſt. 8. Celle, Richter. 786. — 2

— in d. tragiſchen Dichtkunſt, in 4 Trauerſp. a) Zaide b) Mariane, c) Arſinoide, d) Zarine. gr. 8. Breslau. 784. — 8

— eines Dilettanten üb. Dichtkunſt (hat a. d. Tit: poet. und proſ. Aufſätze z. Aufmunt. d. Geiſtes und Herzens.) gr. 8. Berlin, Schöne. 796. — 8

— in verſchied. Dichtungsarten. gr. 8. Lpz. Gräff. 791. — 8

— e. Vorſchlags wie d. Diebesrotten zu vertilgen ſind. 4. Frankf. Kochenhofer. 772. — 5

Verſuch e. Anleit. nach welcher Dorfgemeinde-Ordnungen errichtet werden können. 8. Lpz. Benj. Fleiſcher. 797. Rthlr. — 5

— dramatiſche (v. L. F. v. Bilderbek.) 1r Bd. 8. Zeitz, Webel. 795. 1 4

— üb. d. wahren Begriff d. Ehe u. deren Rechte. 8. Hannover. Schmidt. 776. — 10

— theolog. kanoniſt. üb. d. kirchl. Gewalt auf d. Ehefachen, in den katholiſ. Staaten. 2 Thle. gr. 8. Wien, Camesina. 791. 3 —

— e. Betracht. d. wichtig. Folgen d. Mißbrauchs d. Eide ſ. d. Staat. 8. Hamburg, Bohn. 796. — 12

— einer Abhandl. v. Eigenthum d. Bauern. 8. Riga, Hartknoch in Lpz. 770. — 4

— e. hiſt. krit. Darſtell. d. bisher. Einfluſſes d. Kantiſchen Philoſophie auf alle Zweige der Theologie. 2 Thle. ſ. C. W. Jlgner.

— über die beſte Einrichtung d. Kriegs- u. Friedenspredigten. 8. Lpz. Weidmann. 779. — 8

— e. ſyſtemat. Verzeichniß d. Schrift. u. Abhandl. v. Eiſen, als Gegenſtand der Naturforſch. Berg- u. Hüttenmannes ꝛc. 8. Berlin, Rottmann. 782. — 12

— e. Entw. z. Beſchr. e. Eiſenhüttenwerks. 4. Breslau, Hambacher. 804. — 16

— üb. d. Schädlichkeit d. Churmärk. geſchloſſ. Elbſchiffergilde, u. üb. d. Nothwendigkeit die Schiffahrt a. d. Elbe frey zu geben, nebſt Darſtellung d. Mißbr. bey d. Schiffer-Monopol. 8. Berlin, Mandorf. 792. — 8

— — Nachtrag hierzu. 8. Ebend. 792. — 10

— e. Erklärung v. den Urſachen der Elektricität. 8. Breslau, G. W. Korn. 745. — 4

— eines Elementarbuchs ſ. Kinder, d. Abbild. d. merkwürd. Dinge u. derſelb. deutſch-latein., ſyſ. u. italien. Benennungen, m. K. 8. Nürnberg, Riepe. 771. illum. — 16 2 —

— e. theolog. Encyklopädie u. Methodologie. 8. Leipzig, Hilſcher. 778. — 4

— eines zuſammenhäng. Entwurfs v. d. ganz. Inhalt der Epiſtela Pauli an die Römer. 4. Weimar, Hoffmann. 776. — 2

— e. militair. Geſch. des Bayer'ſchen Erbfolgekriegs im J. 1778 im Geſichtspunkte der Wahrheit betracht. v. e. preuß. Officier. 3 Bde. gr. 8. Königsberg. (Walther in Dresden.) 781. 2 8

— — d. Prinzen v. Waldeck Berichtigungen darüber, ſiehe Berichtigungen.

— e. Grundriſſes d. Erdbeſchreibung für Anfänger. 8. Breslau, Lowe. 781. — 5

— e. hiſtor. Erdbeſchreibung für d. Jugend. 2 Bde. 8. Lpz. Dyk. 776. 2 —

— e. ſyſtemat. Erdbeſchreibung d. entfernt. Welttheile, Aſrika, Amerika u. Sndindien. 1r Bd. gr. 8. Frankfurt, Fleiſcher. 791. 1 6

— — deſſen 2r bis 6r Th. nebſt Anhang, v. P. J. Bruns. gr. 8. Nürnberg, Schneider u. W. 798—99. (II. 22 gr. III. IV. à 1 Rthlr. 6 gr. V. 1 Rthlr. 4 gr. VI. 1 Rthlr. 8 gr. Anhang 12 gr.) 6 10

— üb. d. ſichtbar Erhabene in d. bildend. Kunſt. 8. Mannheim, Schwan u. G. 781. — 6

— e. Erklärung üb. d. innere Empfindung d. Seele, bey Betracht. der göttl. Wahrheiten. gr. 8. Breslau, Gutſch. 775. — 12

— in moraliſchen Erzählungen, v. Verf. d. Grafen v. P. 8. Lpz. Junius. (Gleditſch.) 768. — 12

— in poetiſchen Erzählungen, v. L. C. P.. gr. 8. Frankf. u. Lpz. 756. — 12

— in rührend. Erzählungen, v. Verf. d. Begebenh. eines Freymaurers. 8. Stuttgart, Metzler. 774. — 20

— üb. d. Erzeugung, (h. a. d. Tit: Verſuch üb. d. organiſche Natur als Einleit. z. e. neuen Theorie d. Erzeugung.) gr. 8. Wien, Schaumburg. 806. 3 —

Verſuch über die Erziehung, ſ. de la Coſte.
— über die Verteiſſ. der öffentlichen Erziehung, ſiehe Jſ. Jſelin.
— einer neuen Ausſicht üb. d. moſaiſche Geſch. v. Falle der erſten Menſchen. 8. Gotha, Ettinger. 785. Rthlr. — 6
— eine Anleit. z. Finanzrechnungswiſſenſchaft, ſiehe K. L. Oesfeld.
— üb. die im fränkiſchen Kreiſe ſo genannte Fingerſprache, m. K. 8. Nürnb. Monat u. A. 796. — 5
— derſelbe ohne Epilog, m. K. 8. Ebendaſ. — 2
— e. Beleucht. v. Fints fortgeſ. Nachr. üb. den Erfolg der Sommerſtallfutterung d. Schafe zu Gröbzig. 8. Celle, Richter. 788. — 8
— d. ſichern Gebr. d. ſpan. Fliegen u. Blaſenpflaſter zu beſtimmen. 8. Lpz. Cruſius. (F. C. W. Vogel.) 793. — 4
— einer rechtlichen Erörterung der Frage: ob die aus den declarirten engl. Waaren hergeleitete Forderungen der kaiſerl. franzöſ. Behörden v. Staate od. von den Declaranten getragen werden muß? gr. 8. Lübeck, Niemann u. Comp. 808. — 4
— moraliſcher Fragmente, v. F. 8. Stendal, Franzen und Groß. 785. — 5
— üb. e. patriotiſche Freundſchaft, a. d. Frz. 8. Prag, Gerle. (F. C. W. Vogel in Lpz.) 771. — 5
— üb. d. Freymaureren, od. v. d. weſentl. Grundzweck d. Freymaurerordens, a. d. Frz. 2 Thle. 8. Frankf. Brönner. 786. 1 12
— e. rechtlichen Darſtell. d. Freymaurerordens. 8. Osnabrück, Blothe. 805. — 7
— einer ſyſtematiſchen Darſtellung d. Amtsgeſchäfte und des Wirkungskreiſes eines Friedensrichters für das Königreich Weſtphalen. gr. 8. Marburg, Krieger. 810. — 20
— galvaniſche und elektriſche, an Menſchen- u. Thierkörpern, angeſtellt v. d. medicin. Privatgeſellſch. zu Mainz. gr. 8. Frankf. Andreä. 801. — 12
— e. Anleit. zu Anleg. e. Gartens im engl. Geſchmack, mit 2 illum. Plans. 8. Lpz. Göſchen. 793. — 18
— die nach d. franzöſ. Geſchmack angelegt. Gärten ꝛc. ſiehe Würdigung u. Veredlung d. regelmäß. Gärten ꝛc.
— e. Anweiſ. z. Geburtshülfe d. Pferde. 8. Marburg, Krieger. 806. — 4
— in Gedichten. gr. 8. Lpz. Fritſch. 755. — 8
— in Gedichten. 8. Celle, Schulze. 791. — 12
— in angenehm. u. ernſthaft. Gedichten. 8. Halle, Hemmende u. S. 756. — 2
— in Gedichten u. poet. Ausarbeitungen. 8. Dresden. 748. — 8
— in einigen Gedichten. 8. Frankf. Andreä. 758. — 3
— e. Frauenzimmers in Gedichten. 8. Delitſch, Vogelgeſang. 755. — 4
— in freundſchaftlichen Gedichten. 8. Dresden. 755. — 2
— in geiſtl. u. weltl. Gedichten, nebſt e. Melodien. 8. Berlin. 758. — 6
— in ſcherzhaft. u. moral. Gedichten, v. e. hannöv. Officier. 8. Celle, Runge. 768. — 14
— ſchwäbiſcher Gedichte. 8. Tübingen. 752. — 3
— in vermiſchten Gedichten. 8. Danzig. (Jacobäer in Lpz.) 770. — 6
— in vermiſchten Gedichten. 8. Hadamar, Gelehrten Buchhandlung. 801. — 5
— in weſtphäl. Gedichten. 2 Thle. 8. Frankf. Fleiſcher. 752—56. — 12
— in zärtl. Gedichten. 8. Roſtock, Koppe. 746. — 6
— üb. d. menſchl. Gemüth, e. philoſoph. Abhandlung (v. B. v. U.) 8. Dresden, Walther. 799. — 8
— e. landwirthſchaftl. Geographie, od. Nachr. v. d. Landwirthſch. einz. Länder ꝛc. f. prakt. Oekonomen. 1r Bd. 8. Lpz. Gräff. 795. — 12
— e. Geographie Churſachſens. 2 Thle. gr. 8. Dresden, Gerlach. 788. 1 —

Verſuch e. mathematiſchen Geographie für Ungelehrte m. K. 8. Lübeck, Donatius. (Niemann u. Comp.) 790. Rthlr. — 12
— e. kurz. hiſtor. Darſtell. der allmähl. Entwickel. u. Ausbild. d. heut. Gerichtsverfaſſung d. Stadt Frankfurt am Main. gr. 8. Frankf. Mohr. 806. — 16
— e. Geſchäftskalenders f. e. Kircheninſpector u. Prediger d. Churmark Brandenburg. 4. Berlin, Realſchulb. 792. — 12
— eine Geſchichte d. Arcanismus 2 Bde. gr. 8. Berlin, Maurer. 783—85. 2 —
— neuer, aus d. Geſchichte groß. Begebenheiten aus kleinen Urſachen. 8. Berlin, Rüdiger. 761. 1 —
— e. pragmat. Geſchichte d. Hauſes Braunſchweig-Lüneburg. (v. Koch.) gr. 8. Braunſchweig, Waiſenhausbuchhandlung. (Schulbuchhandlung.) 766. 1
— e. Geſchichte d. Cultur d. menſchl. Geſchlechts, ſiehe J. Ch. Adelung.
— e. umſtändl. Geſchichte d. Königs David, a. d. Schrifttext. harmon. verf. und m. Anmerk. erläut. v. J. C. Silberſchlag. gr. 8. Nürnberg, Zeh. 783. — 20
— e. Geſchichte d. Feldzuge Friedrich Wilhelms des Großen. 8. Berlin, Braun. 800. — 20
— e. Geſchichte der franzöſiſchen Conſtitution, ſiehe J. A. Remer.
— e. allgem. Geſchichte d. Handlung und Schifffahrt ꝛc. ſ. Geſchichte.
— einer Geſchichte d. Handelsſchaft d. Stadt Zürich, ſiehe J. H. Schulz.
— e. neuen Geſchichte d. Jeſuitenordens von deſſ. erſt Stiftungen, bis auf gegenwärtige Zeiten. 2 Thle. gr. 8. Berlin, (F. C. W. Vogel in Lpz.) 796—70. (I. 1 Rthlr. 8 gr. II. 1 Rthlr.) 2 8
— e. Geſchichte Karls des Großen (v. D. H. Hegewiſch.) gr. 8. Lpz. Weygand. 777. — 16
— kurzgefaßter, e. Geſchichte d. Kreuzzüge, deren Einfluß a. d. Wiſſenſchaften. 8. Altona, Hellmann. 783. — 8
— e. Geſchichte d. liefländ. Ritter und Landrechte 8. Riga, Hartknoch in Lpz. 782. — 18
— einer Geſchichte d. Lebens u. Regierung Karl Ludwigs, Churfürſten v. d. Pfalz. 8. Genf. (Braun in Heidelberg.) 780. 1 —
— e. pragmat. Geſchichte d. Leben, a. d. Zeiten vor d. Errichtung der fränkiſchen Monarchie. gr. 8. Frankf. Fleiſcher. 785. — 16
— e. vollſtänd. Geſchichte der ſämmtlichen Lehren v. Gott, ihrer Bekenner und Widerſacher. 1r Thl. gr. 8. Leipzig, Hertel. 788. 2 —
— e. Geſchichte der chriſtl. Moral, Aſcetik u. Moſtik, vorzüglich in literar. Hinſicht. 1r Bd. gr. 8. Dortmund, Mallinkrodt. 798. 1 4
— z. e. Erläut. d. moſaiſchen Geſchichte, (d. a. d. Tit. krit. Verſuch über die moſaiſche Urgeſch.) gr. 8. Halle, Franke. (Anton in Görlitz.) 795. — 16
— e. Geſchichte d. Neger u. Beſchr. ihrer Länder. 8. Leipzig. Compt. f. Lit. 805. — 20
Schreibp. 1 —
— üb. d. Geſchichte d. Orakel. 8. Bern, Haller. 776. — 6
— e. Geſchichte Ottokars. 8. Grätz, Fürſtl. — 20
— e. Geſchichte d. Phyſiognomik u. d. damit verbund. Wiſſenſch. v. Orbilio Anthroposcopo. 8. Wien. (Bohme in Lpz.) 781. 1 —
— e. Geſchichte d. letzten polniſchen Revolution v. J. 1791 mit d. dabey erſch. Regierungsſchr. belegt. 2 Thle. 8. Zürich, Orell, F. u. Comp. 796. (à 20 gr.) 1 16
— e. Geſchichte d. preuß. Heeres v. Friedrich Wilhelm d. Großen bis auf d. neueſten Zeiten. 1r Thl. iſt d. Verſ. d. Geſch. d. Feldzüge Fr. Wilh. d. Gr.
— e. Geſchichte d. abwechſ. Schickſale d. proteſtant. Religion in Ungarn, v. Anf. d. Reformat. b. a. d. neueſt. Zeiten. 8. Zürich, Orell, F. u. Comp. 797. — 8

Verſuch e. Geſchichte d. Unterwerfung der Reichsſt. Regensburg unter d. Herzoge v. Bayern von 1486—92. gr. 8. Nürnberg, Raw. 796. Rthlr. — 6
— e. pragmat. Geſchichte d. Reichskriegs u. d. Unterhandl. mit Frankreich als Einleit. z. Geſch. d. Raſtadt. Friedenscongreſſes. 1r Bd. 8. Frankf. u. Lpz. (Schwan u. G. in Mannheim.) 799. 1 —
— e. actenmäſſ. Geſchichte d. 10 vereinigt. Reichsſtädte in Elſaß, von ihrem Urſpr. bis auf gegenwärtige Zeiten. 8. Ulm. Wohler. 791. — 8
— einer Geſchichte chriſtlicher Religion. 8. Wien, Wucherer. 785. — 4
— einer Geſchichte d. merkwürdigſten Religionen beſonders d. des Chriſtenthums, e. Leſebuch f. Landleute. gr. 8. Nurnb. Raßer. 798. — 16
— e. Geſchichte d. Religions- u. Kirchenverbeſſ. Luthers, f. Studirende, mit J. H. Tiefſtunks Vorrede. 8. Berlin, Wewes in Braunſchw. 793. 1 8
— über d. ſchleſiſche Geſchichte in einzelnen Abtheilungen. 8. Breslau, Meyer. 776. — 6
— über die ſchleſiſche Geſchichte von Jahr 1163—1740. 8. Ebend. 777. — 12
— e. Geſchichte d. Hall. Schützengeſellſch. } ſ. J. Ch. Hendel.
— e. d. Lpz. —
— e. Staats- u. Religionsgeſchichte v. Siebenbürgen, ſ. Staats- u. Religionsgeſchichte.
— e. Geſchichte des Tempelherrnordens. 8. Lpz. Böhme. 779. — 8
— e. beſond. Geſchichte d. Freyſtaats Unterwalden. 2 Thle. 8. Luzern. (Huber in St. Gallen.) 789—91. 2 —
— — derſelbe. 8. Luzern, Anich. 789. 1 8
— e. Geſchichte der herzogl. Waiſenanſtalt in Weimar ꝛc. gr. 8. Weimar. 795. — 6
— philoſophiſcher, einer Geſchichte d. 3 erſten Weltalter. gr. 8. St. Gallen, Huber. 748. — 8
— philoſoph., über d. Geſchichte d. 3 erſten Weltalter. gr. 8. St. Gallen, Reutiner. 785. — 6
— e. pragmat. Geſchichte v. d. Zuſammenkunft des deutſchen Nationalgeiſtes u. d. Kleinigkeiten auf den Römer. 8. Frankfurt, Varrentrapp. 767. — 7
— u. Ueberſetz., d. guten Geſchmack d. Ausländer bekannt zu machen. 8. Görlitz. 752. — 12
— üb. d. Geſchmack in der Baukunſt. gr. 8. Leipzig, Dyk. 788. — 5
— u. Abhandl. d. naturforſch. Geſellſchaft in Danzig m. K. 2 Thle. gr. 4. Leipzig, Junius. (Gleditſch.) 747—54. 5 —
— — deſſelben 3r Thl. m. K. gr. 4. Halle, Kreuger. 756. 2 —
— u. Abhandl. d. naturf. Geſellſchaft in Danzig, m. K. 1r Thl. 4. Leipzig, Jacobäer. 747. 2 —
— — Fortſetz. deſſelb. ſ. Sammlung, neue, v. Verſ. u. Abhandl. d. naturf. Geſellſchaft in Danzig.
— üb. die Geſetze, an d. Großcanzler v. Carmer. 1r Theil. 8. Breslau, Lewe. (Korn d. ält.) 781. — 20
— e. Einleit. in d. Geſetze f. diejen. welche keine Rechtsgelehrten ſind; beſonders in Abſicht auf churſächſ. Unterthanen. gr. 8. Lpz. Weidmann. 775. — 6
— z. Verbeſſ. d. peinlichen Geſetze in Frankr. a. d. Frz. 8. Jena, Ernſt. 782. — 9
— e. Ausz. d. röm. Geſetze, in e. freyen Ueberſ. z. Behuf d. Abfaſſ. d. Volkscodex 18—Sechſtes Buch. gr. 8. Breslau, W. G. Korn. 785—87. 3 12
— üb. d. Geſetzgebung 8. Zürich. 760. — 3
— eine Anweiſ. wie man gutes Geſinde bekommen und behalten kann ꝛc. ſ. Anweiſung.
— üb. die Gewehrfabriken d. Schießkunſt u. d. Jagdweſen, a. dem Engl. v. G. C. Timäus. gr. 8. Lpz. Reinicke. 792. 1 —
Schreibp. 1 6
Velinp. 1 12

Verſuch e. ausführl. Anleit. z. Glasmacherkunſt, mit Rückſ. a. d. neuern Grundſ. der Chemie, a. d. Frz. d. Loyſel n. eig. Erfahr. bearb. m. 10 K. gr. 1. Frankfurt, Andreä. 802. Rthlr. 2 12
— üb. eigentl. u. neuteſtamentl. Begriff d. Glaubens, ſ. D. J. Cleß.
— e. gemeinnütz. Unterr. in d. chriſtl. Glaubenslehre, n. d. Bedürfn. unſ. Zeitalters, m. K. gr. 8. Wien, Ochm. 791. — 16
— e. Grundr. z. e. zuſammenh. Vortr. d. chriſtl. Glaubenslehre für d. Jugend. 8. Lüneburg, Lemke. 783. — 5
— e. Glaubenslehre f. Kinder a. d. höh. Volksclaſſen. 8. Breslau, Löwe. (Korn d. ält.) 787. — 6
— üb. das polit. Gleichgewicht d. europ. Staaten, m. Tab. 8. Hamburg, Bohn. 790. — 22
— hiſtor., üb. d. Gleichgewicht d. Macht bey d. alten und neuen Staaten. 8. (Lpz. Verl. Fleiſcher.) 796. —
— üb. d. menſchl. Glückſeligkeit. 8. Zullichau, Frommann in Jena. 776. — 12
— üb. Gmeiners Beweis: daß d. Ordensgelübde d. Orden ꝛc. ohne vorherg. Dispenſation ihre Verbindlichkeit verlieren. gr. 8. Wien, Gerold. 785. — 16
— e. Kritik d. Lehre v. d. freyen Gnade Gottes in Chriſto. 8. Lpz. Weigel. 801. — 4
— mit Gott zu reden. 8. Nürnb. Monath. 776. — 12
— in Reden mit Gott, ſiehe Huber.
— üb. Gott, d. Welt u. d. menſchl. Seele. 8. Berlin, Nicolai. 788. 1 4
— e. Beweiſes von der Wirklichkeit Gottes aus der Geſchichte 8. Halle, Hemmerde u. S. 770. — 5
— e. griech. u. latein. Grammatologie. 8. Königsberg, Nicolovius. 792. — 6
— einer Grundlegung z. Kritik d. chriſtlichen Religion, v. e. preuſſ. Officier. 8. Breslau, Gutſch. 791. — 5
— e. mathemat. Grundlinie ſ. das wiederkehrende Urſyſtem d. Arzneywiſſenſchaft. gr. 8. Nürnberg, Stein. 809. — 20
Schreibp. 1 —
— e. artiſtiſchen Handbuchs m. Rückſ. a. d. chem. Zubereitung der Farben, m. K. gr. 8. Jena, Cröcker. 799. — 16
— hiſtoriſcher, üb. d. Handel ꝛc. ſiehe Bibliothek d. Reiſebeſchreib. ꝛc. 28r Band.
— polit., aus der Handlung, aus d. Frz. 8. Jena, Gollner. 740. — 3
— eines allgemeinen Handlungs- u. Fabriken-Adreßbuches v. Deutſchland ꝛc. 8. Zwickau, Schumann. 790. 1 12
— e. Hausbofmeiſter z. bilden. 2 Thle. 8. Wien, Kraus. (Kummer in Lpz.) 766—67. 1 8
— e. Hebammenverbeſſerung ꝛc. ſ. G. H. Fiellz.
— e. allgem. praktiſchen Heilkunde. 8. Leipzig, Schwickert. 793. — 10
— üb. d. Fr. ob e. Herr ſ. verpflicht. Beamt. ohne Urſache ſ. Dienſte entl. od. entl. könne? nebſt e. Zugabe. 8. Regensburg, Montag u. W. 791. — 8
— exeget. krit., üb. die ſchwerſten Stellen d. Buches Hiob. 1s Heft. 8. Münſter, Coppenrath. 801. — 10
— e. mathematiſchen Hiſtorie. 1r Thl. 8. Ulm. 739. — 5
— e. orograph. mineralog. Beſchr. d. Landeshauptmannſchaft Hof. 8. Hof. Grau. 797. — 16
— e. nähr. Erklär. d. Hornviehſeuche, nebſt e. Wahrnehmungen üb. d. Einſtropf. derſelb. 4. Braunſchweig, Waiſenhandl. (Schulbuchhandlung.) 764. — 3
— z. e. ſchleſiſchen Idiotikon, ſ. J. G. Berndt.
— e. ſchriftmäſſ. Beweiſes, daß Joſeph d. wahre Vater Chriſti ſey. gr. 8. Stralſund. (Lange in Berlin.) 792. — 4
— e. philoſoph. hiſtor. u. moral., üb. d. alten Jungfern; v. e. Freunde d. Schweſterſchaft, a. d. Engl. (v. C. F. Weiße.) 3 Bde. 8. Lpz. Weidmann. 786. 1 8
— f. pralt. Juriſten. 1r Bd. 8. Gießen, Müller. 809. 1 8
— zu Kanzelvorträgen nach d. Grundſätzen d. neueſten Religionsphiloſophie. gr. 8. Frkft. (Gebler in Jena.) 798. — 16

Verſuch e. prakt. Anweiſ. z. Katechiſiren, ſiehe Johann Wohlers.
— eines neuen Katechismus. 8. Berlin. (Linke in Leipz.) 781. Rthlr. — 6
— e. katechet. Einleit in jed. Katechismus d. chriſtl. Lehre mit beſond. Bezieh. auf Luthers kl. Katechismus. 2 Bde. 8. Helmſtädt, Fleckeiſen. 805—6. (1r 18 gr. 2r 1 Rthlr.) 1 18
— eines Katechismus der allgem. Sittenlehre. 8. Breſl. Meyer. 783. — 10
— einer ſokrat. Darſtell. des hannöver. Landes-Katechismus, 4 Stk. ſ. Katechiſation.
— einer Katzengeſchichte, m. K. 8. Augsburg, Jelſecker. 771. — 3
— mathemat., e. Abhandl. v. Kegelſchnitten. 8. Götting. Boſſiegel. 799. — 5
— e. Anleit. zur Kenntniß d. polit. u. kreisämtl. Geſchäfte. 8. Wien, Camesina. 789. 1 —
— e. Anleit. z. phyſikal. Kenntniß d. menſchlichen Körpers ꝛc. 8. Berlin, Realſchulbuchhandlung. 799. — 4
— über die Kenntniß d. Menſchen, ſ. J. K. Wetzel.
— e. Beweiſes d. phyſiognom. Kenntniß d. Pferde. 8. Frkft. Eslinger. 779. — 3
— üb. d. Mittel wider d. Kindermord. 8. Berlin, Lange. 782. — 4
— e. Beantw. d. Preisfr: wie dem Kindermorde Einhalt zu thun? 8. Nürnb. Grattenauer. 781. — 5
— e. Kirchengeſchichte des 18ten Jahrh. 3 Thle. 8. Lemgo, Meyer. 771. (I. 7 gr. II. III. à 9 gr.) 1 1
— eines natürlichen Kirchenrechts, aus d. Natur d. Begriffs Kirche entwickelt. gr. 8. Berlin, Frölich. (Dunker u. H.) 790. — 18
— e. Oberlauſitz'ſchen Kirchenrechts f. Predigtamts-Candidaten u. angeh. Landgeiſtliche. gr. 8. Frankf. u. Leipzig. (Schöps in Zittau.) (Anton in Görlitz.) 796. 1 —
— üb. d. logiſch-mathemat. Klangs-Eintheilungs-Stimmungs- u. Temperaturlehre, ſ. C. L. v. Wieſe.
— üb. d. geſetzgeb. Klugheit, Verbrechen ohne Strafen zu verhüten. 8. Frankf. (Vandenhök u. R. in Götting.) 778. — 8
— komiſche, v. J*** A***. 8. Hanau, Schulz. 766. — 4
— e. prakt. Unterrichts im Kopfrechnen, ſiehe H. Hinrichſen.
— e. kurz. medicin. prakt. Unterr. d. im J. 1785. epidem. herrſchenden Krankheit zu Heidelberg. 8. Heidelberg, Pfähler. 787. — 8
— üb. d. Kriegsbaukunſt a. d. Frz. v. J. P. Eberhard, m. K. 8. Göttingen, Vandenhök. 757. — 18
— e. tabellar. Verzeichn. d. Kriegsbegebenheiten v. Münſterſchen b. z. Hubertsburger Frieden, m. e. alph. Reg. Fol. Berlin, Rottmann. 793. 1 12
— e. Kritik d. Religion u. aller religiöſ. Dogmatik ꝛc. ſ. J. H. Tiefſtunk.
— e. Kritik aller Offenbarung, ſiehe J. G. Fichte.
— üb. d. nicht. Kunſt intereſſ. Kanzelvortr. zu halten. 8. Freyberg, Craz. 789. — 3
— üb. d. Kunſt junge Soldaten zu bilden. 8. Prag, Gerle. (F. E. W. Vogel in Leipzig.) 782. — 5
— üb. d. Kunſt gut und viel zu ſchreiben, in vertr. Briefen e. Vaters an ſ. Sohn a. d. Univerſität ꝛc. 8. Jena, Volgt. (Gleditſch in Lpz.) 797. — 10
— üb. d. Lage d. Menſchen. 8. Halle, Waiſenhaus-Buchhandlung. 795. — 8
— e. Landes- u. Regentengeſchichte der beiden fränk. Fürſtenthümer Bayreuth u. Ansbach, v. d. ält. bekannt. Bewohnern derſelb. bis auf die neueſt. Zeiten. 8. Hof, Grau. 795. — 20
— über d. Zuſtand des ſchleſiſchen Landmannes, in Bezieh. auf Gerichtsbarkeit und Geſetzgebung. 8. Breslau, Löwe. 789. — 12
— üb. d. Landprediger, ſ. e. Leſer d. Fragmente J. H. Campen's 16 Stk. 8. Hannov. Ritſcher. (Hahn.) 787. — 6

Verſuch d. Landwirthſchaft betreff. v. e. Landwirthe, a. d. Engl. m. K. 8. Lpz. Weidmann. 776. Rthlr. — 16
— v. langen Leben, als e. Belohnung der Tugend. 8. Jena, Cuno. 783. — 6
— freymüth., üb. d. Leben und d. Charakter Davids, nach Wahrheit u. Schrift. 8. Prag, Gerle. 784. — 9
— kurzer Lebensbeſchreibungen berühmter Wirtembergiſcher. 3. Stuttgart, Erhard. (auch Leſtund.) 791. — 10
— e. Lebensbeſchreibung des Feldmarſch. Gr. v. Seckendorf, ſ. v. Th. Seckendorf.
— e. Lebensgeſchichte Joh. Friedr. d. Großmüthigen. gr. 8. Weißenfels, Severin. 799. — 8
— eines kurzgef. Lehrbuchs d. nöthigſt. Kenntniſſe u. d. Religion f. Schulen. 8. Quedlinburg, Reußner. 787. — 8
— der Lehre v. d. Vorrechte d. vollen Geburt, ſiehe H. G. Krohn.
— in Lehrgedichten und Fabeln. 8. Halle, Hemmerde. 747. — 8
— hiſtor., üb. d. Leibeigenſchaft, v. Grafen v. Ranzau. 8. Hamburg, Hoffmann. 797. — 6
— e. nach Grundſ. d. Erregungstheorie abgef. medicin. prakt. Leitfadens b. Heil. e. ſthen. beſond. aſthen. Krankheitsformen ꝛc. ſ. C. A. Pudor.
— eines Leitfadens z. einem ſtufenweiſe fortſchreitenden Unterricht der Kinder in der Religion, als Anh. z. theol. praktiſchen Linzer Monatsſchrift. 8. Linz, Haßlinger. 806. — 10
— e. formular. u. tabellar. Leitfadens, in Bezug a. d. Nationalſtimmung und d. Temperaturſtimmung a. d. Orgel ꝛc. ſ. C. L. v. Wieſe.
— d. Kinder die ſchon deutſch leſen können, in ſehr kurzer Zeit u. auf e. ſehr leichte Art franzöſiſch leſen zu lehren. 8. Baſel, Schweighäuſer. 802. — 6
— — daſſelbe gr. 8. Frkft. Behrens. 802. — 3
— e. deutſchen Leſebuchs mit latein. Lettern zunächſt f. Kinder v. 8—10 Jahren. 8. Gotha, Ettinger. 805. — 8
— e. poet. Lexikons. 8. Erfurt, Jungnickel. 760. — 8
— in ſcherzhaften Liedern. 3 Thle. 8. Berlin, Lange. 755—58. — 18
— in geiſtl. Liedern, beſtimmt zu e. tägl. Handbuch f. nachdenk. u. heilbegier. Chriſten. 2 Thle. gr. 8. Düſſeldorf, Danſer. 797. 1 12
— e. Literatur deutſcher Reiſebeſchreibungen. gr. 8. Prag, Herrl. 793. 1 4
— d. Literatur u. Moral, ſ. C. A. H. Clodius.
— z. Verbeſſ. d. kathol. Liturgie 1r Verſuch. gr. 8. München, Lindauer. 805. — 16
— e. prakt. Logik, oder eine Anweiſ. den geſund. Verſtand recht zu gebrauchen. 8. Lpz. Müller. 786. — 12
— e. reinen u. allgem. Logik nach Kant's Grundſ. 8. Frankfurt, Pech. 797. — 10
— e. Anweiſ. z. Logiſtik, od. z. Berechn. d. Raums u. d. Zeit taktiſcher Stellungen u. Bewegungen, f. angeh. Officiere, v. e. preuß. Officier, m. 1. K. gr. 8. Zullichau, Darumann. 801. 1 —
— üb. Lucian, od. Gemälde alt und neuer Sitten. 8. Halle, Kümmel. 794. — 12
— v. d. neuen Verſuchen d. königl. preußiſchen Hofes d. Lütticher Sache zu vermitteln. gr. 8. Berlin, Rottmann. 791. — 6
— lyriſche,. 8. Berlin, Rüdiger. 766. — 8
— e. Mappe-monde Littéraire, ſ. C. W. Roth.
— freymüth., üb. verſchied. in Theologie u. bibl. Kritik einſchlagende Materien. 8. Berlin, Nicolai. 785. — 12
— d. Studium d. Mathematik d. Erläut. e. Grundbegriffe u. zweckmäß. Methoden z. erlichtern. gr. 8. Bamberg, Göbhard. 805. 1 16
— mediciniſche, u. Bemerk. d. Geſellſch. zu Edinburg, a. d. Engl. m. K. 7 Bde. 8. Altenburg, Richter. (Akadem. Buchhandlung in Jena.) 749—52. (I.—IV. u. VI. VII. à 20 gr. V. 1 rthlr. 18 gr.) 6 18

Verſuche, neue mediciniſche, u. Bemerk. d. Geſellſch. zu Edinburg, a. d. Engl. 3 Bde. m. K. 8. Altenb. Richter. (Akadem. Buchhandl. in Jena.) 756 — 74. (1. II. à 20 gr. III. 1 r thlr. 4 gr.) Rthlr. 2 20

— d. Bedingungen d. Menſchenerlöſung od. d. Chriſtenthum aus d. Idee (a priori) darzuſtellen. 8. München, Lentner. 810. — 16

— e. Menſchenlehre ſich ſelbſt u. and. Menſchenkennen zu lernen, dargeſtellt in e. Reihe hiſtor. moral. ſatyr. Gemr. z. Belehr. u. Unterhalt. v. J. T. A. u. D. 3 Thle. gr. 8. Regensburg, Daiſenberger. (auch Liebeskind in Lpz. 802.) 1 16

— üb. e. Hauptſtücke d. Metaphyſik, od. d. Weſensgrundlehre. 8. Hanau, Schulz. 768. — 2

— e. vollſtänd. Militairbibliothek; od. klaſſificirtes Verzeichn. aller bekannt. Militair-Bücher in allen Sprachen, nebſt doppelt. Regiſter. 2 Thle. gr. 8. Dresden, Walther. 784—99. (1. 20 gr. II. 10 gr.) 1 6

— üb. Anwend. d. Minen im Belagerungskriege. 3 Stck. gr. 8. Breslau, W. G. Korn. 783. — 20

— einer neuen Mineralogie, a. d. Schwed. 8. Copenhag. Rothe. 760. — 6

— mediein. chem., mit d. Gellnauer Mineralwaſſer, ſiehe Amburger.

— üb. d. Mißbrauch d. moral. Guten, e. Beytr. z. Geſch. d. Menſchheit. 3 Thle. 8. Berlin u. Lpz. Pengang. 784—85. 1 16

— gegründ. Betracht. v. d. Mittelſtraße d. Wahrheit u. d. Wegen d. Irrthums. 2 Stck. 8. Nürnb. 745. — 8

— e. Moral f. gebild. Jünglinge. 8. Breslau, Löwe. 788. — 6

— moraliſche, mit Scherz untermiſchte, e. ll. Geſchenk f. m. Freunde. 8. Straßburg, Stein. 774. — 10

— e. churſächſ. Münzgeſchichte. 2 Thle. 8. Chemnitz Stößel. (Manke.) 784. 1 18

— e. griechiſch-römiſchen Mythologieſyſt. Dilettanten. 8. Cöln, Remmerskirchen. 805. — 16

— üb. d. N. N. od. d. Unbekannten, a. d. Frz. m. K. 8. Berlin, Stahlbaum. (Schone.) 789. — 12

— e. hiſtor. Nachricht v. d. Gold u. Silberarbeit d. alt. Zeiten. 4. Berlin, Lange. 757. — 4

— e. Nachricht v. d. gelehrten Herzogen u. Herzoginnen v. Braunſchweig-Lüneburg. 8. Erſtdruck. Schröder. 799. — 4

— e. deutſch. Namenverzeichniſſes d. Linneiſchen Gattungen zu e. Ueberſich. d. generum plantarum Linnaei. 8. Erfurt, Müller. 771. — 9

— e. Naſſauiſchen Geſchichts-Bibliothek. 8. Hadamar, Gelehrt. Buchhandl. 799. — 18

— üb. d. Natur u. d. Daſeyn e. materiellen Welt, a. d. Engl. 8. Riga, (Hartknoch in Lpz.) 785. — 16

— üb. d. Natur d. Dinge, als ein Beytrag zu einer wiſſenſchaftlichen Grundlehre. gr. 8. Görlitz, Anton. 804. 1 4

Holländ. Pap. 1 16

— üb. d. Natur d. ſpeculativen Vernunft, nebſt e. Prüfung d. Kantiſchen Philoſophie. 8. Frankf. Erhard. 787. — 10

— unpol., u. Bemerk. a. d. Reiche d. Natur. 8. Nürnberg, Bauer. 761. — 10

— e. Naturgeſchichte d. Mineralien. 2 Bde. ic. ſ. Geſchichte, theoret. prakt. d. Erfindungen ic. ic. 2r 2r.

— e. Naturlehre in Briefen, z. Gebr. jung. Perſonen, a. d. Frz. 8. Amſterdam, Schreuder. 772. — 20

— in Muſter zu Neujahrsbriefen. 8. Lpz. Gledisch. 769. — 4

— e. franzöſ.-latein.-italien.-deutſchen Nomenclatur d. neuern Chemie, nach Bucher freyheard. u. vermehrt. 8. Lpz. Müller. (Joachim.) 792. — 10

— e. neuen Nomenclatur d. Muskeln d. menſchl. Körpers. 4. Lpz. Wengand. 794. — 4

— d. Nothwendigkeit d. nähern Offenbarung zu erweiſen. 8. Halle. 747. — 5

— üb. d. Beſchneiden d. Obſtbäume m. 5. K. a. d. Frz. 8. Frankf. Garbe. (Gebhardt u. K.) 785. — 8

— in geiſtl. Oden u. Liedern. gr. 8. Altenb. Richter. 774. — 4

Verſuch e. Einleit. z. Verſtand d. Offenbarung Johannis. 8. Stuttgart, Erhard. 788. Rthlr. 1 —

— junge Officiers z. Studium d. Kriegsgeſchichte aufzumuntern, m. 1 Plan. gr. 8. Tübing. Cotta. 809. 1 —

— zu e. hiſtor. pragmat. Beſchr. d. alt. deutſch. Oekonomie, u. daraus erwachſ. fürſtl. Cammerweſens. 4. Lpz. Breitkopf. 755. — 8

— üb. d. organiſche Natur, ſ. Verſuch üb. die Erzeugung.

— e. Anleit. z. Dispoſition d. Orgelſtimmen nach richt. Grundſätzen. 8. Waldenburg, Hoffmann. 777.

— e. ganz neuen Orthographie, mit abgeänd. Alphabete ic. z. Erleicht. f. d. Jugend, m. K. 8. Prag, Gerle. 780. — 2

— üb. d. Inſel Otaheiti in d. Südſee, u. üb. d. Geiſt u. d. Sitten d. Einwohner. 8. Franzöſ. Fleiſcher. 783. — 8

— e. Beurtheil. d. Vorſchl. Papier aus Waſſerwolle zu verfertigen, nebſt Probe. 8. Lpz. (Bädeker in Duisb.) 80⁷. — 5

— z. einer verbeſſerten Circulation d. Papiergeldes ic. in d. Oeſterreichiſchen Staaten. 8. Regensb. Montag und Weiß. 806. — 16

— e. Paraphraſis d. Briefs Pauli a. die Römer. 8. Bremen, Kump. 761. — 5

— e. Purification d. Erzherzogl. öſterreich. Geſandten m. d. Geſandten d. Churfürſten d. H. röm. Reichs. 4. Wien, Kurzböck. (Camerina.) 731. — 6

— üb. zweckmäß. Einricht. d. Pfarramtsregiſtraturen nebſt d. Anhang. 8. Bayreuth, Lübeck. 799—800. (à 5 gr.) — 10

— philoſophiſche u. politiſche, 8. Zurich, Orell. 797. — 12

— e. allgem. verſtändl. Darſtell. d. kritiſchen Philoſophie, f. Freunde d. philoph. Studiums. gr. 8. Münſter, Waldeck. 800. 1 —

— üb. d. Platina, (v. Grafen Sickingen.) m. K. gr. 8. Mannheim, Schwan. 782. 1 —

— üb. d. Platonismus d. Kirchenväter, od. Unterſuch. üb. d. Einfluß d. platon. Philoſophie a. d. Dreyeinigkeitslehre ic. a. d. Frz. m. Anmerk. v. J. F. C. Löffler. gr. 8. Zullichau. (Frommann in Jena.) 792. 1 8

— e. poetiſcher, e. Freundes d. vaterländ. Muſe. 8. Nürnberg, Walzel. 791. — 6

— e. poetiſcher, v. e. Freund d. Muſen, ſ. Wille, Gedichte.

— poetiſche, 8. Lubeck, Bohn. 805. — 10

— poetiſche, in 3 Buch. 8. Frankf. Garbe. (Gebhardt u. K. auch Herrmann.) 768. — 12

— poetiſche, m. K. gr. 8. Regensburg, Leitenmeyer. 806. Velinp. 2 —

— poetiſche u proſaiſche, v. einig. Freunden d. Angenehmen u. Nützlichen. 8. Wien, Rehm. 805. 2 —

— poetiſche, e. Frauenzimmers. 8. Anſpb. Wolf. 787. — 5

— poetiſche, e. adelichen Frauenzimmers, ſind S. Cl. v. Kerpflesch frühere Gedichte.

— v. d. Grundſätzen d. Policey in d. Städten d. Chur- u. Fürſtenthum Brandenburg. v. Frankfurt, Gäbler. 756. — 4

— üb. d. Policeyſatzungen a. d. Lebensmittel in d. Städten inſonderh. üb. d. Fleiſchtaxe. 8. Wien, Kurzböck. (Camerina.) 779. — 5

— e. Auszug a. d. Policeyverordnungen, Geſetzen ic. in d. preuß. Staaten. gr. 8. Breslau, Korn d. ält. 798. 1 8

— üb. wichtig. Gegenſtände d. Politik u. Moral. 2 Thle. 8. Lpz. Hilſcher. 762—64. — 16

— politiſcher, üb. d. Handel Portugals u. ſ. Colonien, v. J. de Cunha de Azeredo Coutinho, a. d. Portugieſ. m. Anmerk. v. K. Burkard. 8. Hamb. Hoffmann. 801. — 16

— in etlichen (9) Predigten. 8. Magdeburg, Scheidhauer. (Sommer in Lpz.) 792. — 8

— ein. v. d. Urſachen d. gegenwärt. hohen Preiſes d. Lebensmittel wie er mit d. ic. Nationalſchulden verbund. a. d. Engl. 8. Lpz. Weidmann. 776. — 5

Verſuch üb. d. Privatleben d. Marie Antoinette v. Oeſterreich. 2 Thle. 8. Oldenburg, Stalling. 789—90. Rthlr. — 22

— hiſtor., üb. d. Privatleben Marien Antoinettens v. Oeſterr. Kön. v. Frankr. nebſt der Grafen Artois Glaubensbekenntn. a. d. Frz. 8. Hof, Grau. — 8

— z. Erläut. d. Privatrechts d. Reichsſtadt Frankfurt. gr. 8. Frankfurt, Herrmann. 801. — 6

— e. deutſch. Provinzialwörterbuchs. 2 Bde. 8. Mannheim, Schwan u. G. 792. 2 12

— e. genauen Prüfung e. Stellen d. 12 Briefe Seedorfs, in e. Sendſchr. an B. zu G. gr. 8. Bremen. (Herrmann auch Gebhardt u. K. in Frankf.) 782. 1 —

— e. Prüfung d. v. Jacob aufgeſtellt. Beweiſes f. d. Unſterblichk. d. Seele. 8. Lpz. Cruſius. (F. C. W. Vogel.) 793. — 8

— pſychologiſche, e. Beytrag z. eſoteriſchen Logik. 8. Frankf. Helwing. 777. — 6

— üb. d. Quaſi-Beſitz. 8. Halle, Renger. 806. — 16

— e. Darſtell. d. gemein. Rechts u. Landesverordn. f. d. Landmann in Brſchw. Lüneburg. ꝛc. ſ. C. C. Weidemann.

— üb. d. Urſprung u. Umfang d. Landſtändiſchen Rechte in Bayern, e. Beytrag z. Bayeriſchen Staatsrecht 1te u. 2te Abtheil. gr. 8. München, Fleiſchmann. 798. 1 18

— d. Variſt d. Rechts z. beſtimmen. 8. Schwerin, Bärensprung. 793. — 5

— d. Rechts und d. Moral, a. d. Frz. 8. Frankf. Gebhardt u. K. 780. — 12

— e. faßl. Grundr. d. Rechts- u. Pflichtenlehre f. d. Jugend. 8. Königsb. Nicolovius. 796. — 5

— über die peinliche Rechts- u. Gerichtsverfaſſung in Holſtein, ſ. A. A. F. v. Eggers.

— e. Beytrags z. Bildung d. poſitiven Rechtswiſſenſchaft. 8. Jena. Akadem. Buchhandl. 795. — 8

— üb. d. Regeln, nach welch. d. Entwurf zu e. Kriege im Ganzen ſo wohl, als d. Operationsplan e. einz. Feldzugs einzurichten iſt. gr. 8. Dresden, Gerlach. 774. — 8

— e. faßl. Darſtellung d. bey d. 4 Rechnungsarten gewöhnl. Regeln, ſ. K. Nürnberger.

— e. Beſchr. d. Regierungsverfaſſung in d. Reichsſtadt Nürnberg. gr. 8. Weimar, L. Ind. Compt. 797. — 9

— e. hiſtor. ſtatiſt. topogr. Beſchr. d. unmittelbaren freyen Reichs-Ritterſchaft in Franken. gr. 8. Ulm. Stettin. 801. — 16

— e. hiſtor. geogr. ſtatiſt. Beſchr. d. Kaiſ. freyen Reichsſtädte, nach d. Beſtimm. d. Regensburg. Deputat. Hauptſchluſſes im J. 1803. 8. Lpz. Köhler. 805. — 8

— e. Anleit. zu Abfaſſ. geſchickt. Relationen u. Deſenſionen f. angeh. Juriſten. 8. Dresden, Richter. (Lpz. Joachim.) 803. — 12

— üb. Religion u. Dogmatik z. Beförd. e. rechtmäß. chriſtl. Freyheit. 2 Bde. gr. 8. Halle, Gebauer. 783—84. (1. 1 Rthlr. 9 gr. II. 1 Rthlr. 18 gr.) 3 3

— eines Religions-Leſe- u. Lehr-Buchs f. Chriſten-Kinder. 8. Duisburg, Bädeker. 809. — 4

— üb. d. Religionseifer des 18ten Jahrh. e. Geſpr. zwiſchen Janien u. Ximenez. 2 Thle. 8. Conſtanz, Wagner. (Doll in Augsb.) 775. — 10

— üb. d. negative Religionsprincip d. Neufranken. 8. (Augsburg, Lotter.) 769. — 16

— e. Religionsſyſtems f. aufgeklär. Chriſten. 8. Leipzig, Gräff. (Wucherer in Wien.) 786. — 6

— e. faßl. u. deutl. Religionsunterrichts u. d. Grundſ. d. Heidelb. Katechism. 8. Berlin, Himburg. 781. — 5

— d. Herz e. Religionsverächters d. Vorſtell. ſ. eigenen Vortheile zu gewinnen. 8. Lpz. Böſchel. 771. — 8

— e. ſyſtemat. Darſtell. d. Retentionsrechts, ſ. J. C. W. Faſelius.

Verſuch, hiſtor., über d. Revolution in Neapel, a. d. Ital. v. P. M. 2 Thle. gr. 8. Berlin, Quien. (Dunker u. H.) 805. Rthlr. 2 —

— patriotiſcher Rhapſodien u. frommer Wünſche. 8. Zerbſt. (Bruder in Lpz.) 806. — 12

— e. Unterricht von der Rindviehzucht. 8. Prag, Herrl. 797. — 16

— v. Riſſen, Blumen, Grotesken u. and. Verzierungen, m. K. 2 Thle. 4. Frankf. (Brenning in Erlang.) 776. 1 —

— e. Beantwort. d. Fr: ob die jetzige Modelectüre d. Ritterromane mehr Schaden oder Nutzen nach ſich ziehe, v. L. C. 8. Wittenberg, Kühne. 792. — 8

— über d. Roman. 8. Lieguitz, Siegert. 774. 1 12

— e. hiſtor. Nachr. v. d. Herrſchaft u. Grenzfeſtung Rotenberg. 8. München, Lentner. 778. — 2

— e. Beweiſes, daß d. Kaiſerin v. Rußland d. weſtphäliſchen Frieden weder garantiren könne noch dürfe ꝛc. gr. 8. (Niemann in Lübeck.) 794. — 12

— e. gefallenen Satyre, oder etwas z. Lobe d. Aeſthetiker. 8. Sorau, Hebold. 755. — 6

— ſatyriſche,. 8. Jena, Göth. 764. — 4

— und Beobacht. mit dem Sauerwaſſer bey Gellnau, ſ. Amburger.

— v. Schäfergedichten, u. and. poet. Ausarbeit. 8. Dresden, Walther. 768. — 8

— d. Schatten Montagnes gewidmet, v. Alex. Dewſon, ſ. Dewſon.

— e. Beſchr. d. K. K. Schatzkammer in Wien. gr. 8. Nürnberg, Raspe. 771. — 16

— neuer, üb. d. Schauſpielkunſt, v. Mercier, a. d. Frz. mit e. Anhange aus Göthens Briefſtelle. 8. Lpz. Schwickert. 776. 1 —

— in Scherzgedichten, ſ. Joh. Charlotte Ziegler.

— üb. Schlendrian, Aufklärung und Geſchmack auf der Kanzel. 8. Quedlinburg, Ernſt. 785. — 4

— üb. d. Schöne, a. d. Frz. v. Baron. 8. Altenburg, Richter. 797. — 10

— in d. Schönen in d. Natur, in d. Werken d. Witzes und d. Tonkunſt, a. d. Frz. 8. Königsberg. 754. — 5

— e. Erklär. d. moſaiſchen Schöpfungsgeſchichte nach Naturgeſetzen. 8. Hildburghauſen, Hanisch. 788. — 5

— Schornſteine und Ofenkammine in jedem Verhältn. nach Grundſ. zweckmäß. anzuleg. und ubelzieh. zu verbeſſ. m. K. 8. Marburg, Krieger. 798. — 6

— geſchwind zu ſchreiben. 4. Dresden, Hilſcher. — 4

— üb. d. ſchwere Schriftſtelle, Galater III. — 20. 8. Tübingen, Heerbrand. 791. — 5

— üb. Schwedens Geſchichte u. dermal. Staatsverwaltung. 8. Roſtock, Koppe. 780. 1 —

— e. Beſchr. d. Secularfeyer in Schneeberg am 1ten Januar 1801 nebſt Beylagen. 8. Lpz. Baumgärtner. 801. — 6

— üb. d. Urſpr. menſchl. Seelen, allen wahren Pſycholog. u. Theolog. freundſchaftl. gewidm. 8. Lpz. Cruſius. (W. Vogel.) 789.) — 5

— üb. d. Lehre d. Seelenwanderung, d. Fegfeuers, d. Brahminen v. Indoſtan. 8. Lpz. Hilſcher. 775. — 7

— über Seerecht, aus d. Frz. 8. Lpz. Schwickert. 782. — 6

— zu ſehen, (v. J. L. v. Heß.) 2 Thle. gr. 8. Hamb. Hoffmann. 797—800. (1. 1 Rthlr. 12 gr. II. 1 Rthlr. 16 gr.) 3 4

— üb. die Selbſtliebe. 8. Berlin, Voß. 770. — 3

— üb. Shakeſpeare's Genie und Schriften, in Vergleich mit d. dramat. Dichtern d. Griech. u. Franzoſ. a. d. Engl. mit e. doppelten Anh. v. J. J. Eſchenburg. 8. Lpz. Schwickert. 771. — 16

— im Singen u. Dichten. 8. Magdeburg, Hechtel. 761. — 4

— in Singgedichten. 2. Samml. 8. Wismar, Bödner. 777. — 12

— üb. d. Sitten d. Zeit, a. d. Frz. 8. Schleiz, Maule. 772. — 6

— z. Gemälde v. d. Sitten und Zeit, im J. 1726 wöchentl. ausgetheilt 50 Blatt. 8. Hannover. 727. 1 2

Verſuch e. Anleit z. Sittenlehre für alle Menſchen, nebſt e. Anh. v. d. Todesſtrafen. 4 Bde. gr. 8. Berlin, Schöne. 786—90. (I. 12 gr. II. 16 gr. III. IV. 2 Rthlr.) Rthlr. 5 6

— e. Unterſuch d. Sittlichen in den geſellſchaftl. Handlungen d. Menſchen. 8. Lpz. Hilſcher. 756. — 3

— menſchlicher, üb. d. Sohn Gottes u d. Menſchen. 8. Bremen, Cramer. 776. — 16

— üb. d. kauſmänniſche Speditionsweſen in ſ. Verhältn. gegen d. Staat. 8. Stuttg. Mehler. 805. — 6

— glücklich gemacht., mühl. Spielereyen mit e. jung. Cavalier. 2 Thle. 8. Lpz. Müller. 776. — 9

— e. ſyſtemat. Darſtellung d. Splanchnologie. 8. Magdeburg, Creutz. 799. — 18

— e. Erklär. d. Urſpr. d. Sprachen. 8. Riga, (Hartknoch in Lpz.) 777. — 16

— unſ. jung. Landsleut. beſond. Niederſachſen d. gemeinſt u. betrachtl. Sprachfehler abzugewöhnen. 8. Lübeck, Donatius. (Niemann.) 788. — 2

— e. allgemein. Sprachlehre, aus Unterred. aufgeſetzt. 8. Schwabach, Mißler. 770. — 2

— e. ſokrat. Unterrichts in d. deutſchen Sprachlehre ꝛc. ſ. H. Hinrichſen.

— e. deutſchen Sprachlehre. 8. Strasb. König. 805. — 9

— einer franz. Sprachlehre für deutſche Kinder ꝛc. gr. 8. Lpz. Hinrichs. — 20

— e. ſyſtemat. Lehrbuchs d. natürl. Staatsrechts. gr. 8. Altona, Hammerich. 790. — 16

— üb. d. Staatsverfaſſung v. Spanien. gr. 8. Hamburg, Bohn. 783. — 20

— in polit. Schriften üb. d. Staatswirthſchaft, Handlung u. Manufakturen. 2 Thle. 8. Roſtock, Koppe. 762—69. — 11

— e. Beantwort. der Fr: ob die Stallfütterung allgem. einzuführen iſt? gr. 8. Lpz. Böhme. 786. — 5

— e. kirchlichen Statiſtik d. Mecklenburg. Schwerin'ſchen Länder. (v. J. C. W. Dahl.) 8. Roſtock, Stiller. 803. — 16

— dieſen, welche d. Stein d. Weisheit zu erfinden trachten durch Ausſpr. hermet. Schriftſteller v. Irrweg. abzuleit. 2 Thle. 8. Jena, Cröcker. 759. — 7

— d. Entfern. Geſchwindigk. u. Bahnen der Sternſchnuppen, ſ. J. F. Benzenberg ꝛc.

— üb. d. oft wiederholte Abänd. d. Steuern. 8. Wien, Gerold. 781. — 2

— e. Auflöſ. d. Stoll'ſchen Problems: wie kann ein und derſelb. Krankheitsſtoff in d. Luft verſchied. Krankheiten, die durch einerley Mittel gehoben werden, hervorbringen? gr. 8. Breslau, W. G. Korn. 794. — 14

— d. Streit üb. Katholicismus u. geheime Proſelytenmacherey beyzulegen, vermittelſt einer genauen Reviſion derſelben nach Maaßgab. d. darüb. vorhand. Schr. 2 Stck. gr. 8. Berlin, Nicolai. 789. (I. 9 gr. II. 12 gr.) — 21

— e. Streit zwiſchen Middleton u. Erneſti üb. d. philoſophiſchen Charakter d. Ciceronianiſchen Bücher vom Weſen der Götter z. entſcheiden. 8. Lpz. Kohler. — 14

— üb. d. Studium d. Theologie in Rückſicht unſ. Zeiten ꝛc. 8. Leipz. Benj. Fleiſcher. 790. — 12

— üb. Stutereyen, nach d. Frz. v. C. v. S. 8. Leipzig, Gräff. 797. — 8

— üb. d. Grundſätze d. Styl's in Privat- u. öffentl. Geſchäften, nach Sonnenfels Vorleſ. 2 Thle. 8. Wien, Gerold. 782. 1 —

— das phlogiſtiſche Syſtem mit d. antiphlogiſtiſchen zu verbinden. 8. Lpz. Heinr. Richter. 800. — 10

— e. Syſtem's d. Churſächſ. Generalaccisverfaſſ. a. d. Lande. 4. Meißen, Erbſtein. (Gedicke.) 795. — 12

— e. Syſtem's d. geſammten Gelehrſamkeit. 4. Wien, Wappler. 797. — 4

— üb. d. beſte Lehrart Taubſtumme zu unterrichten, 8. Zürich, Orell, F. u. Comp. 786. — 6

Verſuch üb. d. Urſach. u. Folg. e. gewöhnl. Täuſchung ꝛc. ſ. C. W. Döring.

— neuer, üb. die Lehre vom Temperament u. der menſchl. Neigungen. 8. Stuttgart, Löflund. 795. Rthlr. — 20

— e. neuer, üb. d. Lehre v. Temperament, ſ. J. D. Rauchart, Phänomene.

— geologiſcher, üb. d. Bildung d. Thäler durch Ströme. 8. Weimar, Hoffmann. 791. — 12

— neue theatraliſche, enthalt. 1) ein Trauerſp. 2) Cleveslands Schickſale, Luſtſp. 3) d. Augenarzt, Schauſp. 4) die Geiſterſeher, Nachſp. 8. Breslau. 797. — 12

— e. Theorie d. Lächerlichen. 8. Lpz. Höfer. 794. — 5

— e. Theorie v. d. Menſchen u. deſſen Erziehung. 8. Berlin, Lange. 753. — 6

— e. Theorie üb. d. Auslegung d. römiſchen Rechts ꝛc. 8. Halle, Schimmelpfennig. 804. — 12

— ſtaatsrechtl. Theorie v. d. deutſchen Reichskreiſen überhaupt und v. d. ſchwäbiſchen insbeſondere. 2 Thle. gr. 8. Kempten, Typographie. (Kohler in Lpz.) 787—89. 5 —

— — Anhang dazu, od. Verſuch e. Theorie v. d. innern Collegialverfaſſung d. ſchwäb. Reichsgrafenſtandes. gr. 8. Ebend. 788. — 8

— e. neuen Theorie d. Religionsphiloſophie, nebſt e. krit. Darſtell. d. Verhältn. in welch. d. Judaism. u. d. auf ihn gegrund. Chriſtianism. z. wahr. Intereſſe d. Religion ſtehen. gr. 8. Lpz. Baumgärtner. 797. 1 —

— üb. Theuerung d. Lebensmittel im Allgemeinen ohne Rückſicht auf e. beſond. Staat. 8. Berlin, Unger. 805. — 4

— e. Anweiſ. Thiere, beſond. wilde, zu entwerf. u. auszuzeichn. 18 Heft. Hunde. Quer-Fol. Nürnb. Raspe. 801. 1 —

— e. Titularbuchs d. chriſtl. u. weltl. Würden in Ungarn. 8. Peſt, Egenberger. 785. — 5

— eines neuen deutſch-franzöſiſchen Titularbuchs. gr. 8. Wien, Tendler. 796. — 8

— e. Topographie von Neuſtrelitz. 8. Neubrandenburg. 792. — 8

— d. genaueſt. Uebereinſtimmung d. bibl. Zeitrechn. mit d. Profangeſch. zu beweiſen. gr. 8. Coppenhagen, Pelt. 786. 1 6

— e. Ueberſetzung d. Caſtrametation d. Julius Hyginus. gr. 8. Breslau, W. G. Korn. 788. — 5

— e. Ueberſetzung d. vortreffl. in Steinſchr. abgef. Gedichts: D. M. Friderici II. d. Asche Friedrichs II. geweiht, nebſt d. Original. gr. 4. Mannheim, Schwan u. G. 787. — 4

— e. Ueberſetzung d. 12 erſt. Oden d. Horaz, nach eben demſelb. Sylbenmaße. 8. Lubeck. Donatius. 771. — 4

— e. neuen Ueberſetzung d. Briefes Pauli an d. Römer. 8. Frankf. Eichenberg. 773. — 3

— e. Ueberſetzung d. Briefs Pauli an d. Galater, mit erklär. Anmerk. nach Koppe. 8. Lpz. Böhme. 792. — 10

— e. proſaiſchen Ueberſetzung d. Lieder Pindars, v. C. T. Damm. ſ. Pindar.

— e. mit Schrift u. Vernunft übereinſtimm. Ueberſetzung d. N. Teſtaments, mit kritiſchen Anmerk. gr. 8. Hannov. Helwing. 755. 1 12

— e. ſtatiſt Ueberſicht d. heut. Frankreichs in 11 Tabellen. gr. 4. Bayreuth. (Grau in Hof.) 792. — 8

— e. hiſtor. krit. Ueberſicht d. Lehren u. Meinungen d. vornehmſt. neuen Weltweiſen v. d. Unſterblichk. d. menſchl. Seele. 8. Altona, Kayen. (Sommer, auch Gräff in Lpz.) 796. — 12

— e. kurz. Ueberſicht d. etymolog. Theils d. griech. Sprache. 8. Flensb. Korte. (Röhs in Schleswig.) 789. — 4

— e. Univerſalbienengeſchichte 1r Thl. 8. Frankfurt, Eßlinger. 791. — 14

— e. Unterhaltungsſtunden f. Kinder. 8. Augsburg, Rieger. 792. — 16

— e. kurzen Begriffs d. Univerſalgeſchichte. 8. Wien, Kurzböck. (Camesina.) 778. — 8

— e. ſtreng. philoſoph. Beweiſes f. d. Unſterblichkeit der Seele. 8. Deſſau, Gelehrten Buchhandl. 784. — 8

Verſuch krit. üb. d. moſaiſche Urgeſchichte, iſt Verſuch zu e. Erklärt. d. moſaiſchen Geſchichte.

— üb. d. zweckmäß. Methode liturg. Verbeſſerungen einzuführen m. vorzügl. Rückſ. auf Schleswig u. Holſtein. gr. 8. Altona, Hammerich. 796. Rthlr. — 12

— e. Verbindung d. Wiſſenſchaften. 8. Copenhag. 752. — 4

— üb. d. wahre Verdienſt d. Officiers, ſ. Verdienſt.

— e. zweckmäß. Verfaſſung ſ. den proteſtant. Prediger- u. Schullehrerſtand zu entwerfen. 2 Thle. gr. 8. Düſſeldorf, Schreiner. 807. 2 6

— üb. d. Vermögen d. Pflanzen u. Thiere, Wärme zu erzeugen u. zu vernichten, a. d. Engl. mit eigenen Abhandl. üb. d. Gegenſtand vermehrt v. L. v. Crell. 8. Helmſtädt, Kühnlin. (Fleckeiſen.) 778. — 6

— üb. d. Vertheidigungskrieg, ſ. L. J. v. Binzer.

— e. nähere Anleit. z. gründl. Abfaſſ. d. Vertheidigungsſchriften ſ. peinlich Angeklagte ꝛc. gr. 8. Lpz. Göthe. 811. — 20

— e. rechtlichen Vertheilungsfußes bey der an Frankreich zu bezahlenden Contribution. gr. 8. (Stettin in Ulm.) 797. — 16

— e. chronologiſchen Verzeichniſſes Heſſiſcher Urkunden 1r Thl. 8. Rintela, Vöſendahl. 796. — 20

— üb. d. Volk. 8. Berlin, Rottmann. 786. — 16

— e. zweckmäß. Vorpoſtendienſtes bey d. deutſchen Armeen, nach neuen auf die Erfahrung d. letztern Kriegs gebauten Grundſätzen, v. e. deutſch. Cavallerieofficier, mit ſchw. u. illum. Plans. 8. Lpz. Baumgärtner. 805. 5 —

— üb. d. Urſpr. d. Erkenntn. d. Wahrheit u. d. Wiſſenſch. e. Beytr. z. philoſoph. Geſch. d. Menſchheit. 8. Berlin, Voß. 781. — 10

— üb. wicht. Wahrheiten z. Glückſeligk. d. Menſchen. 8. Zürich, Orell. F. u. Comp. 776. — 12

— e. Unterr. f. d. Forſtmann z. Verhüt. d. Waldverheerungen ꝛc. ſ. Joh. Lor. Bauer.

— zweckmäß. Betracht. üb. d. bibl. Weiſſagungen überhaupt u. beſond. üb. d. Offenbarung Johannis, v. Verf. der Briefe üb. d. proteſt. Lehrbegriff. gr. 8. Leipzig, Kummer. 801. 1 20

— in d. Werken d. guten Geſchmacks. 6 Stck. 8. Erlangen, Haueiſen. 746. — 12

— neue, in d. Werken d. Scharfſinnigkeit. 8. Jena, Melchior. 747. — 5

— e. geograph. Darſtell. d. neuen Königr. Weſtphalen nach ſeiner ſpeciellen Eintheil. f. Freunde d. Länderkunde v. F. L. B—e. 8. Tübing. Heerbrand. 809. — 12

— e. pragmat. Erklär. d. Weſtphäliſchen Friedens. 4. Salzburg, Mayr. 779. — 8

— e. Anweiſ. zu Anleg. u. Nutzen d. Wildbahnen ꝛc. ſiehe A. W. v. Mellin.

— e. Darſtell. auf höchſt. rein philoſoph. Wiſſens, ſ. A. Schönberger, krit. Unterſuch.

— des ſich bild. quedlinburgiſchen Witzes. 8. Quedlinburg. 799. — 9

— e. Wochenblatts f. wißbegier. Leſer. 3 Thle. 8. Breslau, W. G. Korn. 775. 1 —

— üb. d. Mittel d. ehemal. wohlfeilen Zeiten geg. unſ. dermal. Buchertheurung einzutauſchen, v. M. S. v. R. 8. Frankf. Andreä. 797. — 10

— e. vollſtänd. alphabet. geordn. Samml. d. ähnlich. laut. Wörter d. deutſch. Sprache, e. bewährt. Hülfsmittel bey orthogr. Unterricht. gr. 8. Wiesbaden, Schellenberg. 810. — 12

— e. bremiſch-niederſächſ. Wörterbuchs ꝛc. ſ. Wörterb.

— e. Wörterbuchs f. Griechen, Barbaren u. Orthodoxe. 8. (Lpz. Liebeskind.) 797. — 8

— e. II. Wörterbuchs d. Liebe. nebſt e. neuen Göttergeſpr. als Denkmal d. Freundſch. an Vermählungstagen geliebter Freunde u. Freundinnen. 8. Cöthen, Aue. — 5

Velinp. — 4

— üb. d. Wortfügung d. franzöſ. Sprache. gr. 8. Halle. Waiſenhausbuchhandl. 769. — 5

Verſuch, krit. üb. d. neuteſtamentl. Wunder. gr. 8. Meißen, Erbſtein. (Gedſche.) 797. Rthlr. — 8

— e. Zeichenbuchs f. d. Jugend, mit Bildern a. d. Naturgeſchichte. 8. Altona, Kayen. 799. — 16

— e. neuen Erklär. d. bekannt. chaldäiſchen Zeitrechnung. 8. Deſſau, Cörner. 755. — 4

— e. genauern Beſtimm. d. Rechts widerkäuf. u. unablegl. Zinſen d. entſtand. Concurſen. gr. 8. Altenb. Richter. (Aus dem Buchhandl. in Jena.) 777. — 6

Verſuchung Jeſu, die, e. Empörungsverſuch jüd. Prieſter. 8. Hamburg, Bohn. 795. — 12

Vertheidiger, ein, des Volks an Joſeph d. II. d. Auswanderungsgeſetz betreffend. Wien, Bucherer. 785. — 8

Vertheidigung, gründliche, d. kathol. Aeltern, Katecheten ꝛc. in Augsburg. 8. Augsburg, Rieger. 784. — 4

— d. bayerſchen Amortiſationsgeſetzes, d. Vertheid. d. Klöſterl. Rechte betreff. 8. Nürnb. Grattenauer. (auch Lindauer in München.) 768. — 6

— philantrop., Baſedow's, d. Cosmopoliten, geg. d. unphilantrop. Wolke'ſche Beſchuld. 8. Halle, Michaelis. 783.

— d. Bettler und Diebe. 8. Kerſon. (Brede in Offenbach.) 787. — 3

— d. krit. Briefe an J. Kant, üb. ſ. Kritik der reinen Vernunft, vornehml. geg. d. Born'ſchen Angriffe. gr. 8. Göttingen, Vandenhöf. 792. — 8

— d. 12 Briefe Seebeck's, wid. d. Beantwort. e. Anonymi zu Tübingen. 2 Thle. 8. Wien, Trattner. 753. 1 8

— des Brunnerſchen neuen Gebetbuchs. 8. Heilbronn, Claß. — 14

— d. großen Cöln, wid. ſ. Todtfeinde, bey Gelegenh. des Meiſterwerks: Wien u. Berlin. gr. 8. Amſterdam u. Cöln. (Fink in Berlin.) (a. Weiß in Berlin.) — 16

— d. Eigenthums geg. d. Raub, od. Prüf. d. Schmiederſchen Schr. wider u. für d. Büchernachdruck a. d. Pap. des blauen Mannes. 8. Ulm. Wohler. 790. — 4

— Ludwig Eugens Herzogs v. Wirtemb. gegen d. Genius d. Zeit. 8. Tüb. Heerbrand. 798. — 8

— d. öſterreich. Feldzugs v. 1805., d. Hofkriegsrath übergeben v. Generalfeldzeugmeiſter v. Mack. 8. Wien, Schmidt. (Heunings in Erfurt.) 806. 1 12

— d. Freymäurer wid. d. Verläumdung zweyer Geiſtlichen, welche d. Orden öffentlich a. d. Kanzel angegriff. hab. a. d. Frz. 8. (Barth in Lpz.) 779. — 6

— Anhang wider d. Freymaurer M. u. ſ. Nöthchen ꝛc. 8. Augsb. M. Rieger. 784. — 4

— Friedrichs d. Großen in Anſeh. d. Fehler welche ihm in Retzow's Charakteriſtik d. 7jähr. Kriegs gemacht werden u. e. Anh. üb. d. Erfind. d. ſchrägen Schlachtordnung. gr. 8. Berlin, Nicolai. 803. — 10

— Friedrichs II. Voltaire's, Rouſſeau's, d'Alembert u. d. Akademie zu Berlin. gegen Formey. 12. Halle, Ruff. 792. — 12

— d. Glaubens d. Chriſten wid. Bartſch. 8. Buhow, Bebner. 775. — 3

— d. Beweiſes v. Daſeyn Gottes, aus d. Unmöglichk. e. ewigen Welt. 8. Wolfenbüttel, Meißner. 786. — 3

— d. Verf. d. gemeinnütz. Handbuchs f. Forſt- u. Jagdbediente d. nied. Claſſen, als Beylage dazu zu betrachten. 8. Ronneb. Schumann. 802. — 2

— d. Kritik d. neuen Liederſamml. für d. Stadtkirchen in Leipzig, in Briefen. 8. (Jena, Akadem. Buchhandl.) 797. — 6

— rechtsgegründ. d. fränk. Lehnsgewohnheit v. d. agnatis collateralibus. Fol. Nürnb. Felſecker. 768. 1 —

— M. Luthers u. d. Reformationsgeſch. wid. d. Verf. der Kleinigkeiten. 8. Frankf. u. Lpz. Breitkopf. 756. — 2

— d. Grafen Lynar geg. Rosenmüller näher beleucht. v. e. Bettler. 8. Frankf. Hilſcher. 786. — 3

— d. evangel. Wahrnehmungen gegen d. kathol. Lehrſätze. Fol. Gießen, Krieger. 776. — 3

Vertheidigung d. Aussprüche d. gemeinen Menschenverstandes geg. d. Anmaß. d. Philosophen. 8. Frankf. Eichenberg. 801. Rthlr. — 9

— d. Mönche. v. e. Capuziner, a. d. Frz. m. Anmerk. 8. Berlin, Maurer. 783. — 6

— d. Schreibens, d. Deutschen u. and. Völker Münzverfassung betreff. ꝛc. 4. Berlin, Voß. 752. — 4

— d. schweizerischen Muse Albrechts von Haller. 8. Zürich, Orell. 741. — 4

— d. Offenbarung Johannis wid. etl. Einwürfe d. Vernunft ꝛc. gr. 8. Lpz. Hilscher. (Compt. f. Lit.) 800. 1 4

— d. Pabstes, von einem Protestanten. 8. Berlin, Unger. 782. — 4

— d. Patriotismus d. 7 vereinigt. Provinzen wid. d. falschen Beschuldigung d. statthalterisch gesinnten Parthie, sowohl vor ganz Europa als beyond. vor allen in Niederland. unparth. Denkend. 2 Thle. aus d. Holl. gr. 8. St. Gallen, Huber. 791. 1 20

— u. Empfehlung d. Herlesens d. Predigten auf d. Kanzel ꝛc. v. J. S. A—r. 8. Nürnb. Lechner. 804. — 8

— rechtsgegründ. Rechte Carls VII. 4. Nürnb. 743. — 12

— d. erz.- u. bischöfl. Rechte wid. d. Anstell. e. m. anmaßl. Jurisdiction versch. Großalmoseniers zu München. 8. Frankfurt, Andreä. 791. — 6

— d. französischen Regierung geg. gewisse Beschuld. in d. Berichten d. amerikanischen Gesandten. 8. Hamb. Perthes. 798. — 4

— d. Reichspostey geg. d. Anfälle Grotii. 4. Schwabach, Enders. 770. — 4

— neue, d. reichsritterschaftlichen Freyheit u. Unmittelbarkeit geg. d. neuest. Angriffe d. Kön. Regier. zu Ansbach u. Baireuth od. Widerleg. d. preuß. Staatsschr.: öffentl. Erklär. verg. d. Brandenburg. Insassen ꝛc. 2 Thle. Fol. Nürnb. Lechner. 803. — 12

— d. natürl. geoffenbart. Religion s. Burnets Auszug der von R. Boyle gestift. Reden.

— d. Religion u. d. Ordenshäuser. 8. Augsburg, Merz. 753. — 4

— d. Religion d. Königs, Minister, d. schönen Geschlechts ꝛc. 8. Berlin, Pitaval. 767. — 4

— d. neuest. preuß. Religionsedicts geg. d. Verschuldigungen u. Besorgnisse d. Verf. d. freymüth. Betr. üb. dasselbe. 8. Berlin, Maurer. 788. — 5

— antheniische, der ꝛc. Ursinus, gebohrne v. Weiß, von ihr selbst aufgesetzt. 8. Berlin, Dieterici. 805. — 4

— moral. litt., d. wichtigst. Weissagungen Esaiä VII. 14 —ix. VIII. 1—3. wid. alle unrichtige Auslegg. derselb. 8. Hamburg. Brauer. 773. — 5

— d. Herrn W. geg. d. Wolken v. Verfasser d. Wolken. 8. Leipz. Meyer. 770. — 2

— d. Wuchers, worin d. Unzuträglichk. d. gegenwärt. gesetzl. Einschränk. d. Bedingung, d. Geldverkehr bewiesen wird, nebst e. Briefe an Ad. Smith ꝛc. a. d. Engl. 8. Halle, Gebauer. 788. — 12

— d. Wunderwerke Jesu, wider Woolston, a. d. Engl. v. G. P. Strebel. 8. Dresden. 732. — 4

Vertheidigungsschrift des angeklagten Grafen Cagliostro, von ihm selbst aufgesetzt. a. d. Frz. 8. Hamb. Chaidron. 786. — 6

— — dasselbe, nebst d. merkwürd. Zügen aus s. Leben. gr. 12. Jena. Ettinger. 786. — 8

Vertheidigungsschriften Seidenstickers u. Schmid ꝛc. s. J. H. P. Seidenstücker.

Vertheilung, üb. d., d. Pfarreyen u. Besold. d. Geistlichk. in Baiern. 8. München, Fleischmann. 804. — 9

Vertilgung schädlicher Thiere, s. Mittel ꝛc.

Vertot, A. Geschichte der Revolutionen oder Empörungen im Königr. Portugal, in d. vor. u. jetz. Jahrh. vermehrt mit wicht. Zusätz. a. d. neuern Gesch. v. H. G. Hoff. 8. Regensb. Montag u. W. 783. Rthlr. — 16

Vertot, A. Geschichte d. Staatsveränderungen in d. römischen Republik, a. d. Frz. 3 Thle. gr. 8. Zürich, Orell, F. u. Comp. 750—52. 2 —

— Dom Joan von Braganza — Gustav Wasa, s. J. Gf. Hagemeister.

— Revolutionsgeschichte d. alten Roms, a. d. Frz. vollständ. übers. m. K. 2 Thle. gr. 8. Wien, Degen. 805. 1 —

Vertrag, ewiger, d. Gesetze d. Ehestandes, d. Verstoß und Ehescheid. nebst e. Abhandl. über d. Ursprung u. d. Recht der Dispensationen. 8. Zürich, Orell, F. u. Comp. 784. — 12

Vertrauen auf Gott, im Geiste d. Anbetung ꝛc. ein Gebeth. 8. Erfurt, Müller. 810. — 9

Verulam, Baco v., üb. Lebensverlängerung, übers. v. Struve. 8. Glogau, Günter d. jung. 799. — 16

Verurtheilung der Baumgart'schen Anmerk. der allgem. Welts. sch. e. Erklär. v. Blocksberge, mitgetheilt v. Erlenbach d. jung. 8. Halle. 748. — 4

Verwahrung u. Verwaltung, üb. d. preuß., d. Churbraunschweig. Staaten während d. 3ten Coalitionskrieges gegen Frankreich. 8. Braunsch. Schulbuchh. 806. — 16

Verwalter, der, wie er seyn sollte, od. prakt. Unterricht in allen Fächern d. Landwirthschaft. 3 Bde. gr. 8. Penig, Diemann. (Hahn in Hannov.) (I. II. à 2 Rthlr. III. 2 Rthlr. 12 gr.) 6 12

Verwaltungsordnung des Großherzogthums Berg, nach d. K. K. Dekret v. 18ten December 1808. mit frz. u. deutsch. Text. 4. Düsseldorf, Danzer. 809. — 4

Verwandlung, die, des Amors. 8. Nürnberg, Bauer. (Schmidmer.) 774. — 4

— die, der Domainen in Bauergüter. 8. Lpz. Junius. (Gleditsch.) 780. — 5

— — dasselbe, (v. J. v. Sonnenfels.) 4. Wien, Kurzböck. 773. — 4

— die traurige, v. Lissabon, in Schutt u. Asche, m. K. 3 Stck. 8. Frankf. Kochendörfer. 756. — 4

— e. Schönen in e. galante Dame, französ. u. deutsch. 8. Nürnberg. 780. — 12

Verwandtschaft, üb. die, der Kunst mit Religion u. Tugend. 8. Heidelberg, Mohr. 808. — 8

Verweis, ernstlicher, an alle Journalisten, weg. d. Streitigkeit vom Obelisco. 4. Amsterdam. 752. — 4

Verwendung, üb. d., einiger Klostergüter, z. Bildungs- u. Wohlthätigkeitsanstalt. gr. 8. München, Fleischmann. 802. — 8

Verzeichniß d. Kön. Sächs. Antikengallerie in Dresden. 8. Dresden, Walther. 807. — 6

— d. neuen Arzneymittel in d. Pharmacopea borussica v. 1799. 8. Berlin, Unger. 805. — 8

— der in den deutschen Forsten befindlichen Bäume. 8. Regensburg, Daisenberger. — 4

— v. Bäumen u. Sträuchern so im freyen Lande ausdauern ꝛc. s. J. A. Corthum.

— aller im freyen wachsenden Bäume u. Stauden, nach dem System d. Ritt. v. Linné. 8. Hannov. Helwing. — 4

— d. in d. groß. festemat. Baumschule zu Hermals ꝛc. Tafelobstsorten, s. F. J. Märter.

— d. vornehmst. Begebenheiten d. Zeitrechnung gemäß. 4. Frkft. Schlüter. 756. — 8

— der Herzogl. Braunschweig. Bildergallerie zu Salzthalum. gr. 8. Brschwg. Waisenh. Buchhdl. 777. — 16

— allgem., neuer Bücher u. kurz. Anmerk. nebst e. gelehrt. Anzeiger. 8 Jhrge. gr. 8. Lpz. Crusius. (F. C. W. Vogel.) 776—86. (I. 1 Rthlr. 12 gr. II—VI. à 2 Rthlr. VII. VIII. à 3 Rthlr.) 17 12

— neuer Bücher d. seit Michaelis 1797. b. Ende 1810. wirklich erschienen sind ꝛc. s. J. C. Hinrichs.

— alphabet., sämtl. in d. J. 1785—90. erschien. deutsch. und ausländ. Bücher. gr. 4. Weimar, L. Jun. Compt. 795. 2 16

— — dasselbe, v. d. J. 1791—95. gr. 4. Ebend. 3 8

Verzeichniß der gangbarſt. alt. und neuern bis Ende 1778. herausgek. deutſch. und latein. Bücher aus allen Theilen d. Wiſſenſchaften. 8. Prag, Gerle. (F. C. W. Vogel in Lpz.) 779. Rthlr. 1 —

— ſyſtemat., aller derjen. Bücher welche d. Naturgeſchichte betreff. gr. 8. Halle, Hendel. 784. 1 —

— ſyſtemat., d. auserleſ. Bücher in allen Theilen d. Theologie. 8. Gießen, Heyer. 796. — 8

— vorzügl. Bücher aus allen Fächern d. Literatur. 8. Hamburg, Bohn. 798. — 10

— deutſch. Buchſtaben u. der Etymologie bis zur Calligraphie, ꝛc. 4. Linz, Akad. Buchhandl. — 16

— u. Abbild. d. Preßburger uniformirten Bürgercompagnie, welche b. d. Krönung Leopolds II. errichtet worden. m. K. 8. Preßbg. Mahler. 791. 1 —

— topographiſcher Denkmäler a. d. 15ten u. 16ten Jahrh. ſo ſich in d. ungedruckten Bibliothek d. Oberherrnherrſchaft zu Neuſtift befinden. 3 Bde. 4. Brixen, Weger. 79[illegible]–92. 4 16

— verſteind. Fiſche u. Krebſe d. adriatiſchen Meerbuſens. 8. Triest, (Bauer in Lpz.) 796. — 10

— alphabet., d. im Churfürſtenth. Sachſen vorhand. groß. u. kl. Flüſſe, Bäche, Teiche, Thäler, Berge, Wälder, Auen ꝛc. als Anh. zu den Verzeichn. d. ſächſ. Städte, Aemter ꝛc. 4. Dresden, Walther. 792. — 6

— d. Foſſilien in d. ökonomie gewidm. Gebäude d. Thereſian. Akademie. gr. 8. Wien, Kurzböck. 776. — 20

— alphabet., aller bekannten Freymaurerlogen aus öffentlichen Urkund. dieſ. ehrwürd. Geſellſch. zuſammengetr. 8. Lpz. Böhme. 778. — 12

— neues alphabet., der Freymaurerlogen. 8. Königsb. Hartung. 790. — 18

— d. vornehmſt. ſeltenſt. u. beliebteſt. Fruchtbäume, welche ehemals in d. Baumgärten d. Pater-Carthäuſer zu Paris gezogen worden, nebſt e. Beſchreib. d. Bäume, ihr. Früchte u. d. gewöhnl. Zeit ihr. Reifung. 8. Wien, Binz. 801. — 9

— d. jetzt lebend. evangel. Geiſtlichkeit im geſammt. preuß. Herzogth. Schleſien u. d. Grafſchaft Glatz. 8. Brieg. (Barth in Breslau.) 802. — 12

— d. Gemälde in d. churfürſtl. Gallerie in Dresden. gr. 8. Lpz. Schwickert. 771. — 16

— d. Königl. Gemälde-Gallerie in Dresden, ſ. Beſchreibung.

— d. Gemäldeſammlung d. Hof- u. Landger. Advocaten Schmidt in Kiel. gr. 8. Kiel, Akad. Buchh. 809. — 12

— vollſtänd. ſyſtemat., aller Gewächſe Deutſchlands, i. Beförderung ihr. phyſikal. u. ökonom. Geſchichte. 12 Bd. gr. 8. Lpz. Cruſius. (F. C. W. Vogel.) 782. 2 —

— ſichtbar blühend. Gewächſe, um d. Urſpr. d. Donau u. d. Neckars. gr. 8. Winterthur, Steiner. 799. — 4

— verſch. Gewächſe ſo ſich im fürſtlichen Garten zu Kempten befinden. gr. 8. Kempten, Koſel. 791. — 4

— allerhand pietiſtiſcher Intriguen. 8. Altona. 729. — 6

— aller römiſchen Kaiſer nach ihren Namen, Vaterlande, Länge d. Regierung, Todesart u. Todeszeit, Begräbnißort u. Lebensjahre ꝛc. v. Auguſt an, b. auf jetzige Zeit. u beſchrieben. gr. Fol. Lpz. Jacobäer. — 2

— e. betrachtl. Sammlung mitunt. ſehr ſelt. u. koſtbar. geographiſch-topograph. hydrograph. u. militair. Karten, Planen v. Städten, Flüſſen, Belager. u. Schlachten ꝛc. gr. 8. Frkft. Jäger. 805. — 8

— raiſonnirendes, aller Kupfer u. Eiſenſtiche, ſo durch die geſchickte Hand Albrecht Dürers ſelbſt verfertigt worden. 8. Frkft. (Wenz. Fleiſcher in Lpz.) 778. — 6

— Autoren- u. Materien-Regiſter, ſo wie a. Ergänz. u. Verbeſſ. z. d. 3ten Quinquennium d. allgem. Repertor. d. Literatur v. d. J. 1796–1800. gr. 8. Weimar, L. Ind. Compt. 807. 1 12

— d. in d. hiſtoriſchen u. geographiſchen Literatur in den Jahren 1785 — 1800. erſchienenen Schriften. gr. 4. Ebend. 795–807. (d. J. 85 bis 90. 1 Rthlr. 12 gr. 91–95. 1 Rthlr. 20 gr. 96–800. 1 Rthlr. 18 gr.) 5 2

Verzeichniß d. in d. juriſt. u. ſtaatswiſſenſch. Literatur in d. J. 1785–95. erſchien. Schrift. gr. 4. Weimar, L. Ind. Compt. 795–99. (die J. 85–90. 1 Rthlr. 8 gr. 91–95. 2 Rthlr.) Rthlr. 5 8

— aller in der juriſtiſchen Literatur in den J. 1796 — 800. herausgekommenen Schriften. gr. 4. Ebend. 807. 1 —

— d. in d. mathematiſchen, kriegs- u. gewerbswiſſenſchaftl. Literatur in d. J. 1785–95. erſchien. Schriften. gr. 4. Ebend. 795–99. (d. J. 85–90. 16 gr. 91–95. 20 gr.) 1 12

— aller in d. Staats- u. Kriegswiſſenſchaftl. Literatur in den J. 1796–800. herausgekom. Schriften. gr. 4. Ebend. 807. — 18

— aller in d. phyſikaliſch-naturhiſtor. gewerbswiſſenſchaftl. und mathemat. Literatur in d. J. 796–800. herausgekommenen Schriften. gr. 4. Ebend. 807. 2 —

— d. in d. Medicin. phyſikal. chemiſchen u. naturhiſtor. Literatur in d. J. 1785–95. erſch. Schr. gr. 4. Ebend. 795–99. (d. J. 85–90. 1 Rthlr. 8 gr. 91–95. 2 Rthlr.) 5 8

— aller in der mediciu. Literatur in den J. 1796–800. herausgek. Schr. gr. 4. Ebend. 807. 1 4

— der in der philologiſch. u. belletriſt. Literatur in den J. 1785–95. erſchien. Schriften. gr. 4. Ebend. 795–99. (d. J. 85–90. 1 Rthlr. 12 gr. 91–95. 2 Rthlr.) 5 12

— aller in d. Wiſſenſchaftskunde u. philologiſchen Literatur in d. J. 1796–800. herausgekom. deutſch. u. ausländ. Schr. gr. 4. Ebend. 807. 1 —

— aller in d. belletriſtiſchen Literatur in d. J. 1796–800. herausgek. Schr. gr. 4. Ebend. 807. 1 12

— d. in d. philoſoph. u. pädagog. Literatur in den Jahren 1785–95. erſch. Schr. gr. 4. Ebend. 795–99. (die Jahre 85–90. 12 gr. 91–95. 16 gr.) 1 4

— aller in der philoſoph. Literatur in den J. 1796–800. herausgekom. Schr. gr. 4. Ebend. 807. — 15

— aller in d. pädagogiſchen Literatur in d. J. 1796–800. herausgek. Schr. gr. 4. Ebend. 807. — 12

— d. in den theologiſchen Literatur in den J. 1785–800. erſchien. Schr. gr. 4. Ebend. 795–807. (d. J. 85–90. 1 Rthlr. 8 gr. 91–95. 1 Rthlr. 20 gr. 96–800. 1 Rthlr. 20 gr.) 15 —

— d., in d. Wiſſenſchaftskunde, allgem. Literairgeſchich. und verm. Literatur in d. J. 1785–95. erſchien. Schr. gr. 4. Ebend. 795–99. (d. J. 85–90. 16 gr. 91–95. 16 gr.) 1 8

— aller in den allgem. Literairgeſch. u. vermiſcht. Literatur in d. J. 1796–800. herausgek. Schr. gr. 4. Ebend. 807. — 16

— alphabet., d. Mädchen-Stiftungen in Böhmen. gr. 8. Dresden, Walther. 792. — 2

— von mehrentheils ſeltenen Medaillen u. Münzen d. Herzogthums Mekkenburg ꝛc. 8. Lpz. Gräff. — 6

— einer Medaillen- u. Thaler-Sammlung, welche in Regensburg entweb. im Ganzen od. Einzeln zu verkaufen ſind. gr. 8. Regensb. Montag u. W. 806. — 16

— e. Mineralien-Sammlung nach Werners Methode geordnet. 8. Ebend. 796. — 5

— e. anſehnlichen Münzſammlung. 4. Berlin, Realſchulbuchhandlung. 752. — 12

— von Naturalien, ſiehe Catalogus rerum natural. 3. Abſchn.

— e. zahlreich. Originalmünzkabinets, mit dazu geſtoch. ſehr raren Münzen. gr. 8. Nrnbg. Bauer. 799.

— d. in d. 7 Kreiſen d. Churfürſtenth. Sachſen befindl. ſchriftſäſſigen Ortſchaften u. Aemter, nach alphabet. Ordnung, z. Nachr. f. in- u. ausländ. Obrigkeiten u. Sachwalter. gr. 8. Lpz. Dyk. 789. —

— alphabet., aller im Herzogthum Wirtemberg befindlichen Ortſchaften ꝛc. 8 Baireuth, Lübeck. 797. — 9

— aller römiſchen Päbſte u. Biſchöffe, wie lange ſelbige regiert. 8. Lpz. Hilſcher. (u. Lindauer in München.) 780. — 3

— d. in Schleſien, d. Gräfſch. Glatz u. Neu-Schleſien lebenden katholiſchen Pfarrer. 8. Breslau, Barth. 802. — 8

— d. Poſtſtraßen v. ganz Deutſchland, m. K. 8. Nürnb. Weigel. 786. 1 —

Verzeichniß d. Prediger, welche seit d. Reformat. in Leipzig gewesen. gr. 8. Leipzig, Dürr. 779. Rthlr. — 8

— derjenigen Pretiosen, Kleidungen, Meubeln, Kunstwerke und vieler andern Raritäten, welche nach dem Austritte der drey Directoren v. ihrer Amtsverwaltung, in dem Nationalgebäude von Paris, mittelst einer öffentlichen Versteigerung an d. Meistbietenden verkauft wurden. 8. Lpz. Joachim. — 4

— d. Schüler an d. bayerischen Real-Studien-Anstalt zu Nürnberg im Pegnitzkreise im Studienjahre 1809 auf 1810. nebst d. Jahresgesch. d. Anstalt u. d. b. d. Preisvertheil. am 24. Sept. gehalt. Rede. gr. 4. Nrnb. Sebald. 810.

— alphabet., d. gold. silb. kupf. u. fugirten od. Rechnungsmünzen Europa's u. and. Welttheile. gr. 8. Erfurt, Keyser. 791. — 8

— neuer Romane, Schauspiele, Gedichte und vermischter Schriften v. Ostern 1799. 8. Lpz. Schieg. — 5

— — dasselbe v. Ostern 1800. 8. Lpz. Böhme. — 6

— e. Sammlung niederrhein. u. westphäl. Gebirgskarten. 4. Frkf. Göbhard. 791. — 4

— summar. e. ansehnl. u. zahlreich. Sammlung v. Kupferstichen, welche aus allen Schulen die vortrefflichsten Blätter enth. 8. Regensb. Montag u. W. 787. — 4

— chronologisches, aller Schauspiele, s. Matth. Voll.

— d. Schildereyen in d. Gallerie d. hochgräfl. Schlosses zu Pommersfelde. 4. Ansbach, Haneisen. 772. — 6

— tabellar., d. Brandenburg. Schmetterlinge, s. C. T. Bieweg.

— u. Beschr. d. vornehmst. Schmetterlinge in d. Gegend um Holzminden. 8. Götting. Vossiegel. 783. — 8

— systemat., d. Schmetterlinge d. Wiener Gegend, herausg. von einigen Lehrern am K. K. Theresianum, m. K. gr. 4. Wien. Wappler u. Beck. 776. 5 8

illum. 4 —

— — dasselbe m. e. durchgäng. Synonymie d. vorzügl. Schriftsteller mit viel. Anmerk. u. Zusätz. vermehrt, v. J. K. W. Jünger, ohne Kupfer. 2 Thle. gr. 8. Brschwg. Schuldchdl. 800. 3 —

— aller Schriften J. V. Andreä's. 8. Tübing. Heerbrand. 793. — 3

— aller anonymischen Schriften u. Aufsätze in d. 4ten Ausg. d. gelehrten Deutschlands u. deren 1ten u. 2ten Nachtrage ꝛc. 18 Stck. 8 gr. z. 3ten u. 4ten Nachtr. 28 Stck. 20 gr. zum 5ten Nachtr. 56 Stck. 8 gr. Nachtr. z. 3ten Verzeichn. 8 gr.) gr. 8. Lemgo, Meyer. 788—96. 1 20

— d. jetztlebenden schwäbischen Schriftsteller, s. Lexicon.

— d. Schwämme, Blätterschwamm, 1r u. 2n Thls. 1ste Fortsetz. m. K. gr. 8. Berlin, Pauli. 789-90. (1r 20 gr. 2te Fortsetzung. 8 gr.) 1 4

— systemat., d. Seesterne, Seeigel, Conchylien u. Pflanzenthiere, nach Linné Systema naturae etc. gr. 4. Halle, Gebauer. 802. 1 —

— alphabet., aller in d. Herzogl. Sächs. Fürstl. Anhalt ꝛc. befindlichen Städte ꝛc. s. Bube.

— alphabet., aller Städte, Dörfer, Vorwerke u. Poststationen in d. preuß. Staaten u. Provinzen. 1r Thl. gr. 8. Züllichau, Darnmann. 802. — 12

— alphabet., aller im Churfürstenth. Sachsen u. dazu gehör. Land. befindl. Schrift- u. Amtssäss. groß. u. kl. Städte, Aemter, Schösser, Flecken, Rittergüter ꝛc. s. Dresden, Walther. 791. 1 16

— — Forts. dess. ist Verzeichniß, alphabet., d. im Churfürstl. Sachsen vorhandenen groß. u. kleinen Flüsse, Bäche, Teiche Thäler, Berge, Wälder, Auen ꝛc.

— aller Städte, Flecken u. Cantons im Königr. Westphalen, in alphabet. Ordnung. 8. Halle, Dreyßig. 808. — 4

— u. kurze Beschr. d. im Freyen ausdauernden Stauden-Zwiebel- u. Knollgewächse, s. J. K. Cotthum.

— aller Universitäten, Akademien ꝛc. 8. Lpz. Schwickert. 790. — 18

Verzeichniß Oberlausitzer Urkunden v. J. 965—1419. 4 Hefte. 4. (Görlitz, Anton. 799. 800. (I. 4 gr. II. 5 gr. III. IV. 10 gr.) Rthlr. — 18

Schreibv. (I. 5 gr. II. 6 gr. III. IV. 12 gr.) — 20

— chronolog., üb. verschied. Königl. u. Fürstl. Verordnungen u. Verfügungen f. d. Herzogth. Schleswig u. Holstein. 8 Hefte u. Reg. üb. d. erst. 5 Hefte. 8. Flensburg, Korte. (Kehs in Schlesw.) 795-800. (I. II. 16 gr. III-VIII. 2 Rthlr. 19 gr.) 5 12

— s. auch Catalogus.

Verzeichnung d. gebräuchl. latein. franz. u. ital. Wörter. 12. Hamb. König. 748. — 6

Vesalius, Andr., opera omnia anatomica et chirurgica, cura H. Boerhave et B. S. Albini, c. fig. II Tom. fol. Leyden, Verbeck. 725—26. 26 —

Vesalius, Ant., anatomische Figuren in 7 Büchern, erklärt v. Leveling. gr. Fol. Ingolstadt, Stage. 781. 8 —

— tabulae ossium humanorum, c. explicatione earum, editae ab Sandifort. fol. maj. Leyden, Luchtmann. 782. 3 —

— Zergliederung d. menschl. Körpers auf Malerey- und Bildhauerkunst, mit Figuren v. Titian. Fol. Augsb. Lotter. 764. 1 —

Vespasianus, D. s. de vita et legislat. S. Fl. Vespasiani Imp. commentarius a A. G. Cramer. 8. Lipsiae, Breitkopf. 780. — 12

Vespern, od. Heiligung d. Abendandachten an Sonn- und Feyertagen ꝛc. 8. Augsb. Rieger. 802. — 12

Vest, L. Ch., Manuale botanicum inserviens excursionibus botanicis, exstens stirpes totius Germaniae phaenogamas quarum genera triplici systemate, corollino, carpico et sexuali cordinata, specierumque characteres observationibus illustrati sunt. 8. Klagenfurt. (Mayr in Salzb.) 805. 4 —

Vesta, christliche, u. irdische Flora, od. allerh. Gedichte. 8. Nrnb. 726. — 8

— II. Schriften z. Philosophie ꝛc. s. K. H. Heydenreich.

Vestalinnen, die, od. d. Keuschheitsorden. allen Jüngling. Mädch. Alt. u. Erzieh. gewidm. 8. Elberf. Büschler. — 8

Vesti, Iust., institutiones medecinae reformatae. 8. Erfurt, Schröder. 731. — 3

Veteran, der, od. militairisches Mancherley. 2 Thle. gr. 8. Breslau, Ph. G. Korn. 782—83. 1 12

Veterain, v., Feldzüge wid. d. Türken in Ungarn und den angrenzenden Provinzen in d. J. 1685—90. a. d. Ital. mit Zus. Ausz. Bericht. u. Plans (v. Prinzen v. Waldeck.) gr. 8. Dresden, Walther. 788. — 20

Veterinarius, ed. theoret. prakt. Unterricht v. d. Behandl. Cur, u. Wartung d. Pferde u. d. Hornviehes ꝛc. v. F. v. W. 2 Bde. gr. 8. Gotha, Ettinger. 779. 2 8

Vetsch, J., allgemeine Gesichtspunkte z. Gründung u. Beurtheilung einer Staatsverfassung. 8. St. Gallen, Huber. 801. — 6

Vetter, lustiges Buch zum Todtlachen. 8. Regensb. Daisenberger. 808. 1 —

Vetter, Pandora, ein Lebensgemälde. 8. Riga, Hartmann. 810. — 18

Vetter, Al. Rud., Aphorismen z. d. patholog. Anatomie. gr. 8. Wien, Schaumburg. 803. 1 20

neue Curart aller venerischen Krankheiten, nach Hunter, Girtanner u. Hahnemann, mit anatom. Erklär. gr. 8. Wien, Rötzl u. Kaulfuß. 804. 1 —

— Lehrbuch d. Anatomie d. gesund. Menschenkörpers. 1r Bd. gr. 8. Wien, Schaumburg. 803. 1 12

— anatomisches Lehrbuch. 3 Thle. m. K. 8. Wien, Rötzl u. Kaulfuß. (1. Auszug der neuen Knochenlehre 792. 12 gr. II. neu eingericht. Muskellehre s. Schüler d. Arzneykunde. 790. 12 gr. III. anatomische Grundbegriffe v. d. Eingeweid. d. Menschen u. ihr. Verricht. 788. 20 gr. IV. kurzgef. Beschreibung aller Gefäße und Nerven d. menschlichen Körpers. 789. 1 Rthlr. 4 gr.) 3 —

Vetter, Al. Rud., Erklärung der Physiologie. 2 Bde. gr. 8. Wien, Schaumburg. 805. Rthlr. 2 16

Vetter, G. n. Fenner. 2 Abhdl. aus d. Geburtshülfe ꝛc. s. Archiv f. d. prakt. Arzt 36.

Vetter, J. F., Gedanken üb. histor. jurist. u. polit. Materien 1r Th. 8. Wetzlar. Winkler. 750. — 12

— meditationes de fortuna, casu et fato. 4. ibid. 754. — 2

— periodologia. 8. Lübeck, Schmidt. 744. — 3

— Unterricht v. d. in jed. Lande nützl. Policey. 8. Wetzlar, Winkler. 753. — 14

Vetter, I. M., dissertatio inauguralis med. de morbis amatoriis. 4. Erlang. Palm. 787. — 4

Vetter, S. L., de separatione praeternaturali secund. 8. Jena, Gabler. 796. — 4

Vetterlein, C. F. R., deutsche Anthologie, oder Auswahl deutscher Gedichte, v. Opitz bis auf unsere Zeit. Ein prakt. Handbuch z. Gebr. jung. Freunde d. vaterländ. Dichtkunst in u. ausser d. Schule, nach d. echten Text d. Originalausgabe gesammelt. 2 Bde. gr. 8. Halle, Hemmerde u. S. 809. (1r 1 Rthlr. 12 gr. 2r 2 Rthlr.). 3 12

Engl. Papier 4 18

— Chrestomathie deutscher Gedichte, für Freunde vaterländischer Dichtkunst. 4 Bände. 8. Cöthen, Aue. 796—808. (1r u. 2r à 1 Rthlr. 3r 1 Rthlr. 8 gr. 4r oder Supplem. Bd. 1 Rthlr. 8 gr.) 4 16

— Handbuch d. prakt. Literatur d. Deutschen, d. i. kurze Nachricht v. d. Leben u. d. Schriften deutscher Dichter. 8. Ebend. 799. 1 4

— Leben Mahommeds, s. Leben.

— Plan und Ordnung der Stadtschule zu Cöthen. 8. Halle, Hemmerde u. S. 801. — 8

— Grundsätze eines Schulstudienplans. 8. Cöthen, Aue. 793. — 2

— üb. d. Gebr. fremder Wörter in d. deutschen Sprache. 8. Ebend. 794. — 2

Vezin, Hch. A., d. Befugnisse d. Staats in Hinsicht auf Rechtsverleihungen. 8. Osnabrück, Blothe. 802. — 5

— üb. d. Contumacialverfahren bey d. Westphälischen Gerichtsbehen, z. Erläut. d. Art. 101 u. 388. d. Prozeßordnung, vorzügl. z. Erwäg. f. alle Friedensrichter. 8. Hannov. Hahn. 810. — 5

— Familiengespräche, m. K. gr. 8. Brschw. Schulbuchhandl. 791. — 22

Velinpap. 1 8

— Handbuch f. Friedensrichter u. andere b. diesem Gerichte angest. Personen. 8. Hannov. Hahn. 810. 1 —

— Darstellung e. merkwürd. Rechtsstreits, zwischen von Moslager u. Gener. Feldmarsch. Lieutenant v. Wimpffen. 8. Ebend. 809. 1 —

— Nopographien, philos. u. satyrischen Inhalts. 2 Thle. 8. Osnabrück, Blothe. 802. 2 16

Via regia ad latinam linguam. 8. Ulm. 717. — 6

— ad Latinitatem. 8. Zürich, Gessner. 755. — 8

Viaggi d'Italia dichiarati per alcune carte da viaggiare con osservazioni presi da moderni Viaggiatori. 8. Augsb. Stage. 771. — 16

Viaggio e la conquista de l'Isola d'Amore. Il grimaldello dei cuori con dieci favole. 16. Lips. Sommer. 800. — 12

— da Constantinopoli a Bucoresti fatto l'anno 1779. con l'aggiunta di diverse Lettere relative a varie produzioni, ed osservazioni Asiatiche. gr. 8. Rom. (Kummer in Lpz.) 794. — 16

Viallon, Philosophie de l'univers ou Théorie philosophique de la nature. av. fig. gr. 8. Lpz. Crusius. (F. C. W. Vogel.) 781. 1 18

Viard, Al., d. kaiserl. Koch, od. neueste franz. Kochbuch für alle Stände, a. d. Franz. 8. Aarau, Sauerländer. 808. 1 —

— — dasselbe, s. Küchenalmanach 5r Thl.

Viator Christianus recta ac regia in coelum via tendens ducta Thomae de Kempis etc. 12. Budae, Typ. 744. — 12

Viatoris, a Cocaleo, Italus ad Febronium de statu ecclesiae seu de hac materia epistolae eximiae. II Tom. 8. Francof. van Düren. 773. Rthlr. 1 16

Viaud, e. Beytr. z. Lectüre f. Kinder, s. J. C. Fröbing.

Vibius Sequester de fluminibus, fontibus, lacubus, nemoribus, paludibus, montibus, gentibus, quorum apud poetas mentio sit, lectionis varietatem et integras doctorum commentationes adj. et suas I. I. Oberlinus. 8. maj. Strasburg, König. 778. 1 16

Viborg, Erich, Samml. v., Abhandlungen f. Thierärzte u. Oekonomen, a. d. Dän. 5 Bde. m. K. 8. Copenh. Proft. 795–806. (1r 20 gr. 2r 1 Rthlr. 4 gr. 3r 1 Rthlr. 4r 5r à 1 Rthlr. 12 gr.) 6 —

— 2 physisch-ökonomische Abhandlungen: 1) üb. d. Tanyrauch; 2) über d. Ausdrücken der Cyer in unathembare Gasarten, m. K. 8. Copenh. Schubothe. 805. — 6

— tentamen perfectionis Eudiometriae ab illustri academia scientiarum regia Hafniensi premio coronatum, cum fig. 8. Copenhag. Proft. 784. — 12

— botanisch-ökonom. Abhandl. üb. d. Gerste, e. Preisschr. m. 4 K. 4. Copenh. Brummer. 802. — 12

— u. P. Ch. Abildgaard's, Handbuch der Naturlehre ꝛc. s. P. C. Abildgaard.

— u. G. Rasn's, Abhandl. Knochen z. nahrhaften Speise zu bereiten, m. K. 8. Copenh. Proft. 806. — 12

— Beschr. d. Sandgewächse u. ihre Anwend. z. Hemmung d. Flugsandes auf d. Küste v. Jütland. gr. 8. Ebend. 789. — 20

— u. P. Ch. Abildgaard's, Anleitung z. Schaafzucht ꝛc. s. P. C. Abildgaard.

— Anleit. z. Erzieh. u. Benutzung d. Schweins, m. K. 8. Copenh. Proft. 805. — 20

Vicar, the, of Wakefield, vid. Ol. Goldsmith.

Vicari, s. Vikari.

Vicarialis Iuris Elect. Palatini Sciagraphia. 4. Francof. Andreä. 711. — 8

Vicariatsacte, mellenburg., m. Vepl. Fol. Hamb. 743. 2 —

Vicarius, I. I. F., de intemperato Hippocratico s. cacochymiis Galeni. 4. Straab, Leerse. 712. — 6

— basis universa medica. 8. Ulm, Wohler. 710. — 6

Vicat, P., Traité du Droit naturel et de l'application de ses principes au droit civil et au droit des gens. IV Tom. 8. Lausanne, Pott. 782. 2 16

— Vocabularium Iuris utriusque ex variis antea editis praesertim A. Scoti, I. G. Heineccii, I. Kahl et B. Brisson accessionibus. III Tom. 8. maj. Lausanne. 760. 3 16

— — id. lib. IV Tom. 8. maj. Neapel. (Gleditsch in Leipz.) 760. 3 16

Vicat, P. R., d. prakt. Arzt am Krankenbette, e. medicin. Tagebuch ꝛc. gr. 8. Leipz. Jacobäer. 793. — 21

— la Matière médicale extraite de l'histoire des plantes Suisses de Mr. de Haller. II Vol. gr. 8. Berne, Société Typogr. 791. 1 8

— Observationes selectae ad morborum historiam. 8. ibid. 791. 1 —

— delectus Observationum practicarum ex diario clinico depromtarum. 8. Winterthur, Steiner. 780. — 18

Vicomterie, la, Sündenregister der Könige v. Frankreich v. Klodwig an bis auf Ludwig XVI. a. d. Franz. 8. Greif, Henning. 795. 1 —

Victor, Saint, Abbildung u. Beschreib. e. ökonom. Maschine z. Ausrod. d. Baumstöcke. gr. 8. Lpz. G. Fleischer. 803. — 8

Victor Sextus Aurelius, vide Aurelius.

Vienum, J. F., neu erfundene kurze u. leichte Rechenkunst, f. d. anach. Jugend. 3 Thle. 8. Dresd. Hilscher. 785–86. 2 16

Vida, Hier., de arte poetica libri III. ed. Klotz. 8. Altenb. (Acad. Iena.) 766. — 8

Vidaure, A., kurzgefaßte geograph. u. natürl. Geschichte d. Königreichs Chili, a. d. Ital. gr. 8. Hamb. Bohn. 782. — 16

Vie de l'Amour, repres. en 25. grav. 4. Lpz. Ind. Comt. color. 3 —

Vie de Messire Antoine Arnauld, docteur de la maison et Société de Sorbonne. 4. Lausanne, Pott. 783. Rthlr. 2 8
— privée et littéraire de Charles Bonnet, célèbre auteur etc. 8. Berne, Typ. — 6
— de Brühl. 8. Berlin, Wever. (Sander) 762. — 12
— de Charles-Bonaventure de Longueval, Comte de Bugoy Generalissime des Armées de l'Empereur Ferdinand II. gr. 8. Brüssel (Walther à Dresde.) 804. 1 —
— du comte de Cagliostro. 8. Strasb. Treuttel et W. 771. — 22
— de Cathérine II. Impératrice de Russie. II Vol. 8. Par. (Gerh. Fleischer à Lpz.) 797. 1 12
— — le même av. 6 Portr. II Vol. gr. 8. (Sommer à Lpz.) 797. 1 8
— de Charles de Navarre, Prince de Viane. 12. Berne, Haller. 788. — 12
— de l'Abbé de Choisy. 8. Lausanne, Pott. 742. — 12
— de Gaspard de Coligny, avec ses Mémoires sur ce qui se passa au Siège de St. Quentin, nouv. Ed. augment. de remarques. 8. Dresde, Walther. 785. — 16
— de Général Dumouriez, voyez Dumouriez.
— et amours du Chevalier Faublas, siehe in Romanen Faublas.
— militaire du maréchal Prince Ferdinand Duc de Brunsvic et Lunebourg pendant la guerre de sept ans en Westphalie. II Vol. gr. 8. Magdeb. Keil. (Heinrichshofen.) 796-98. (I. 1 Rthlr. 8 gr. II. 2 Rthlr. 8 gr.) 5 16
— de Frédéric II. etc. voyez J. Ch. de la Veaux.
— de Prince Henri de Prusse ou détails de ses loisirs dans sa retraite de Reinsberg. 8. Berlin, Rottmann. 784. — 12
— et pensées du général Hoche etc. 8. Berne, Typogr. — 6
— de Jesus Christ, p. les enfans trad. de l'allem. 8. Stettin. Kaffke. 795. — 9
— de Robert Scipion de Lentulus. 8. Berne, Haller. 787. — 8
— la, du Baron de Lentulus. gr. 8. Francf. Academ. Buchhdl. 788. — 8
— la, et le martyre du R. P. Grégoire d. S. Loup etc. 8. Basel, Thourneysen. 797. — 6
— privée de Louis XV. II Tom. 12. Lpz. F. C. W. Vogel. 781. 1 12
— privée de Louis XV. ou principaux événemens, particularités et anecdotes de son règne. IV Vol. gr. 12. Londres. (a. Typ. à Berne.) 781. 3 16
— de Madame de Maintenon. 12. Francf. Varrentrapp. 753. — 6
— de Milton et jugement sur ses écrits. Ouvrage trad. de l'anglois de feu S. Johnson, et pouvant faire suite au poëme du Paradis perdu. 18. Strasb. König. 798. — 12
— de Milton et d'Addisson auxquelles on a joint un jugement sur les ouvrages de Pope, le tout trad. de l'angl. de S. Johnson. II Vol. 18. ibid. 805. 1 8
— du Cardinal d'Ossat. II Vol. gr. 8. Paris. (Schwickert à Lpz.) 771. 5 6
— privée du maréchal de Richelieu, cont. ses amours et intrigues etc. III Vol. gr. 8. Hamb. Fauche. 791. 3 —
— privée des Romains. 12. Lausanne. 757. — 10
— la, est un songe, historiette orientale, traduite du persan. 8. Strasb. König. 782. — 6
— la, du Comte de Tottleben. 8. Lpz. Jacobäer. 762. — 4
— du ministre de Vergennes. 8. Berne, Soc. Typogr. 789. — 16
— la, de Voltaire P. M. . . gr. 8. Gotha, Ettinger. 786. 1 8
— la, de Voltaire, suivie d'Anecdotes qui composent sa vie privée. gr. 8. Paris. (König à Strasb.) 797. 1 21

Vieborg s. Viborg.

Viedebant, pratt. Abhandl. üb. d. vollkomm. Heilung der ursprünglichen erörterten Schaafräude. 2 Thle. 4. Stettin, Kaffke. 790. — 16

Vieharzneybuch. 8. Grätz, Kleureich. (Reinicke in Leipz.) 792. — 6
— allgem., oder Unterricht wie der Landmann seine Pferde, s. Rindvieh, Schaafe, Schweine ꝛc. warten, ihre Krankheiten erkennen u. heilen soll ꝛc. 8. Nürnb. Stein. 808. — 12

Vieharzneykunde, ob. theoret. pratt. Behandl. d. Pferde u. d. Hornviehes in gesunden u. kranken Zustande ꝛc. gr. 8. Gotha, Ettinger. 803. Rthlr. 1 12
Vieharzneykunst, vollständ., s. d. Landmann, v. Verfasser d. Veterinarius. 2 Thle. gr. 8. Salzb. Mayr. 797. 1 —
Vieharzt, d. sicher u. geschwind heilende, od. Anweisung wie man d. Krankheiten d. Pferde, d. Rindviehes, d. Schaafe, Schweine, d. Federviehes erkennen u. heilen kann. 8. Einbeck, Zeysel. (Hahn in Hannov.) 804. — 6
— d. wohlerfahrne, geschwind sicher u. leicht heilende, für alle Gattung. v. Vieh, e. Handbuch f. d. Bürger u. Landmann. 2 Thle. 8. Heilbronn, Claß. 799. 1 —
Viehbet, statist. histor. geogr. Beschr. d. Grafsch. Kastell in Franken. gr. 8. Leipz. Barth. 808. — 6
Viehbüchlein, d. sorgfält. u. nützl., z. Coburg, Adl. — 5
Viehkrankheiten, üb. d. u. deren Heilung, nebst mehr. in d. Thierarzneykunde einschlag. Beobacht. gr. 8. Lpz. Jacobäer. 791. — 20
Viehmängel, üb. d., ꝛc. Carlsruh, Müller. — 5
Viehverheerungen, über die, v. Verf. d. Veterinarius. gr. 8. Salzb. Mayr. 788. — 5
Viehzucht, v. d., u. e. Vorschl. wie Heerstraßen u. Plantagen anzulegen u. zu erhalten sind. m. K. v. Brandenburg. Halle. 777. — 6
— die landwirthschaftliche in allen ihren Zweigen ꝛc. s. J. L. G. Leopold's Agricola 2ter.

Vieil, Pt. le, d. Kunst auf Glas zu malen, u. Glasarbeiten zu verfertig. a. d. Franz. m. K. 3 Thle. gr. 4. Nürnberg, Monath u. K. 779. 80. (1r 1 Rthlr. 16 gr. 2r 2 Rthlr. 3r 1 Rthlr. 8 gr.) 5 —
Vieillard, le, du mont Caucase aux Juifs portugais, allemands et polonais. 12. Rotterdam. (Rottmann à Berlin.) 777. — 20
Vieira, Ant., Conciones variae. 4. Norimb. Endter. — 3
— Maria Rosa mystica. II Part. 4. Augsburg, Wolf. 701. 1 16
Viel weiberey, nach wichtigen Gründen behauptet u. durch unumstößl. Beweise entkräftet. 8. Frankfurt, Garbe. (Hermann.) 756. — 12
Vienne et Berlin, mis en Parallèle etc. av. grav. par Gubitz enlum. p. Geisler. gr. 8. Leipz. Gräff. 2 12
Vier, J. H., Ehrel d. König Georg III. eine Predigt. 8. Hannov. Hahn. 797. — 2
Vierenkler, J. C., Anfangsgr. d. theoret. pratt. Arithmetik u. Geometrie für diejenigen, welche sich dem Forstwesen widmen, nach d. gegenwärt. Bedürfn. verbessert u. vermehrt v. Fr. Meinert. m. K. u. 1 illum. Plan. gr. 8. Leipz. Weidmann. 797. 2 12
Vierholz, Carolom., Sonn- Festtags- u. Bußpredigten. 4. Regensb. Monath. 721. 2 8
Vierling, J. G., allgemeinfaßl. Unterricht im Generalbaß, mit Rücksicht a. den jetzt herrschenden Geschmack in der Composition, durch treffende Beyspiele erläut. 2 Thle. 4r u. Leipz. Ch. Richter. (Mleditsch.) 805-807. (1r 1 Rthlr. 8 gr. 2r 12 gr.) 1 20
— Anweis. Präludia zu machen. Lpz. Breitkopf. 794. — 6
Vierordt, Ursprung u. Fortgang e. neuen Wissenschaft in d. Regierungskunst, aus d. Franz. 8. Carlsruh, Macklot. 77[illegible]. — 5
Vierordt, C. J., pratt. Handbuch für Thierärzte u. Kurschmiede, nebst e. besond. Vorschr. f. Viehbeschauer, m. K. 8. Ebend. 800. 1 4
Vierordt, J. M., Bombyx, s. Bombyx.
— Samml. von Abhandl. u. Reden über d. peinl. Justiz, 16 Stk. gr. 8. Frkft. Ammermüller. 769. — 12
Vierthaler, Frz. Mich., Episteln u. Evangelien a. alle Sonntag, Feste u. andere Tage d. Jahrs, a. d. Griech. zur Erbauung f. Viele, m. 1 K. 8. Salzb. Mayr. 802. — 6
— Beyträge z. Geographie u. z. Gesch. derselben. 2 Thle. 8. Salzb. Duplic. 798. — 18

Vierthaler, Frz. Mich., philosoph. Geschichte d. Menschen u. Völker. 5 Bde. gr. 8. Salzb. Duple. 791–94. (I. philosoph. Bemerk. über die Gesch. d. Urwelt u. d. Menschheit in ihr. rohen Zust. 1 Thlr. 6 gr. II. Gesch. d. alten Aethiopier, Aegypter, Cyrener u. d. angrenz. Barbaren. 1 Thlr. 6 gr. III. assyrer, Babylonier, Meder und d. alt. Indier. 1 Thlr. IV. d. Alt. See-Nationen, d. Phönike und Karthaginenser. 1 Thlr. 8 gr. V. d. Perser v. Cyrus bis Alexander. 16 gr.) Rthlr. 5 12

— Geschichte des Schulwesens und d. Cultur in Salzburg. 1 Thl. gr. 8. Ebend. 801. 1 —

— Salzburgische Literaturzeitung Jahrg. 1800. gr. 8. Salzburg, Mayr. 1 —

— Elemente d. Methodik u. Pädagogik nebst kurz. Erläut. derselb. gr. 8. Salzbg. Duple. 810. — 16

— Anleit. z. Rechenkunst, z. Gebr. in Schulen. 2 Thle. 8. Salzburg, Mayr. 806. — 5

— Rechtfertigung geg. e. oberdeutsch. Recensenten. gr. 8. Salzburg, Duple. — 2

— Reisen durch Salzburg. gr. 8. Salzbg. Mayr. 799. 1 —

— Entwurf der Schulerziehungskunde, z. Gebr. f. Vorles. 8. Ebend. 791. — 6

— Geist d. Sokratik, e. Versuch d. Freunden d. Sokrates u. d. Sokratik geweiht. 8. Ebend. 795. — 10

— — dasselbe, neue Aufl. 8. Würzbg. Stahel. 810. — 10

Vieth, Ant., Beschr. u. Gesch. d. Landes Ditmarsen, mit Kpf. 8. Hamburg, Hoffmann. 735. — 20

Vieth, G. Uir. Ant., Atlas der alten Welt ꝛc. s. C. Ph. Funke.

— vermischte Aufsätze s. Liebhaber mathemat. Wissenschaften, m. Kpf. u. Fig. 8. Berlin, Franke. 796. — 14

Schreibp. — 16

— Encyklopädie der Leibesübungen. 2 Thle. 8. Berlin, Hartmann. (Dreyßig in Halle) 791—95. 2 12

— physikalischer Kinderfreund. 10 Thle. m. K. 8. Leipz. Barth. 801—9. (I—IV. à 16 gr. V. 20 gr. VI. 1 Thlr. VII. 20 gr. VIII. 16 gr. IX. 1 Thlr. 12 gr. X. 20 gr.) 8 8

(der 9te u. 10te Theil auch unt. d. Tit.: astronom. Unterhaltungen f. d. Jugend nebst Planisphären z. Astrognosie u. 2 Kupf. 1r 2r Thl.)

— Anfangsgr. d. Mathematik, m. K. 2 Thle. 8. Ebend. 805—8. (I. Arithmetik u. Geometrie. 1 Thlr. II. Statik, Optik u. Astronomie. 1 Thlr.) 2 —

— erster Unterricht in d. Mathematik für Bürgerschulen, welcher d. Gemeinnützl. u. Faßlichste a. d. Rechenkunst, Meßkunst, Mechanik u. Baukunst enthält. mit 9 Kpf. 8. Ebend. 805. — 12

— Anfangsgr. d. Naturlehre f. Bürgerschulen. m. K. 8. Ebend. 805. — 20

— Planisphäre z. Astrognosie mit Horizonten f. die Polhöhe v. Dessau. (a. d. 9ten Thl. d. physikal. Kinderfr. besond.) 4. Ebend. 809. — 20

— üb. d. Schlittschuhlaufen. 8. Leipz. Reinicke. 790. — 8

Viettle, Dav. J. J., Betracht. üb. den Zustand o. höchsten Glückseligkeit d. Menschen. 8. Jena, Melchior. 761. — 3

Vietor, Phil. Otto, Kraft u. Saft der sonn- und festtägl. Evangelien. 4. Frankf. Andreä. 715. 1 16

Vietz, Ferd. Bernh., Icones Plantarum medico-oeconomico-technologicarum cum earum fructus ususque explicatione: Od. Abbild. aller medicin-ökonom.-technolog. Gewächse mit d. Beschreib. ihres Nutzens u. Gebrauchs, mit 500 ill. K. 3 Bde. 4. Wien, Schaumburg. 800—7. 60 —

— — dasselbe m. ill. Kpf. 3 Bde. 4. Wien, Schalbacher. 800—2. (à 22 Thlr. 12 gr.) 67 12

— üb. d. Rettungsgeschäft scheintodter u. in plötzl. Lebensgefahr gerathener Menschen, nebst d. K. K. neu österreich. Verordn. u. d. Noth- u. Hülfstafel. gr. 8. Wien, Camesina. 801. — 4

Vieweg, 18 Betracht. in heil. Reden. 8. Marburg, Krieger. 785. — 12

Vieweg, Etwas zur Bedürfniß unserer Zeit üb. Gal. I. 8. 9. 8. Nürnb. Raw. 798. Rthlr. — 4

Vieweg, C. F., tabellar. Verzeichniß d. in der Churmark Brandenburg einheimischen Schmetterlinge, mit 4 illum. K. 2 Hefte. 4. Berlin, Wilh. Vieweg. 789—90. 1 20

Vieweg, G., Anleit. z. Kenntniß d. preuß. Staatsverfassung, f. Gymnasien u. höhere Schulanstalten. 8. Halberstadt, Groß. 799. — 14

— Grundzüge der preußischen Statistik. gr. 8. Halberst. (Ernst in Quedlinb.) 793. — 4

Vieweg, J. G., Jugendschauplatz. 3 Thle. s. Jugendschauplatz.

— christl. Sittenkatechismus, ein Schul- u. Lesebuch f. die Jugend nach allen Umständen ihres Lebens, mit J. F. Zeddersens Vorrede. 8. Berlin. (Vieweg in Braunschw.) 787. — 7

— Weihnachtsgeschenk f. die Jugend, ist d. Jugendschauplatz 1r.

Vigée, l'Entrevue. 8. Paris. (Sommer à Leipz.). 802. — 4

Vigelius, Brun., speculum stultorum et Ovidii lib. III. de vetula. 8. 712. — 5

Vigelius, Nicol., Gerichtsbüchlein, nebst Zusatz v. gewissen Recht, mit prakt. Anmerk. 8. Merseburg, Forberger. 753. — 18

Vigenere, Blaise, Abhandl. vom Feuer u. Salze, aus d. Franz. 8. Breslau, W. G. Korn. 782. — 14

Vigerus, Frz., de praecipuis graecae dictionis idiotismis, c. H. Hoogeven. A. Zeunii animadvers. ed. et aux. G. Herrmann. 8. maj. Lips. Fritsch. 802. 2 12

— — idem lib. c. animadv. H. Hoogeven. 8. maj. Leyden, Langerak. 766. 2 —

— — idem lib. cum augmento Lederlini. 8. Strasb. 709. — 16

Vigiliis, Steph. Hier. a, Bibliotheca chirurgica, in qua res omnes ad chirurgiam pertinentes ordine alphabetico, ipsi vero Scriptores, quotquot ad Annum usque 1779 innotuerunt etc. II. Vol. 4. Vien. Trattner. (Tendler, et. Stage, Augsb.) 781. 8 —

Vigilegas, Bernh., d. G. J. einsame Gespräche d. büßenden Seele mit Gott. 8. Augsb. Wolf. 775. — 4

Vigne, G. F. de la, commentatio de gratiola officinali Linn. 8. Erlang. Palm. 799. — 3

Vignol, G., istruzioni indirizate da sua Maesta l'Imperatrice di tutte le Russie, per formare un nuovo codice di legge rapportate nell' Italiana favella. gr. 8. Zürich, Orell. 769. — 10

Vignola, Jac., de Barozzio, Regeln d. 5 Ordnungen von d. Architektur. m. K. 8. Nürnb. Raspe. 765. — 8

— bürgerliche Baukunst nach d. Grundregeln d. 5 Säulen Ordnung., m. Anmerk. von J. R. Fäsch, mit 52 Kupf. 4. Nürnb. Schneider u. W. 802. — 16

— — Nachtrag dazu von J. R. Fäsch, m. 30 K. 4. Ebend. 795. — 12

— — als Uebung hierzu s. D. Stettner, Grundregeln v. 6 Säulen-Ordnung.

— d. neue, od. Anfangsgr. d. Baukunst, d. Fassungsvermögen d. ungeübtesten Lehrlinge angemess. v. J. R. L., aufs neue bearb. mit Erklär. in deutsch. u. franzos. Sprache von J. R. Ch. 1r Thl. in welch. d. Grundreg. d. 5. Säulen-Ordn. nach Vignola erläut. mit 56 Kpf. (hat auch d. Titel: le moderne Vignola ou traité élémentaire d'architecture etc.) Fol. Paris, Campion. 804. 6 16

— Anleit. z. ganzen Civilbaukunst, m. K. 4. Augsburg, Klett. 777. 5 16

— Lehre von d. Säulenordnungen, z. Nutzen d. Anfäng. mit deutl. Texte, um sich mittelst desselb. ohne Anweis. in dies. Lehr. üben zu können, v. Ch. A. Nilson. m. Kupf. 8. Augsb. Akadem. Buchhdl. — 12

— Studien in d. Lehre v. d. Säulenordnungen ꝛc., herausgeg. von Hauer. Fol. Ebend. 1 —

Vignola, Jac., 5 Säulenordnungen, m. 52 Kpf. von Faich. 4. Nürnberg, Schneider u. W. Rthlr. — 20

— erläuterter, od. Kunst d. 5 architektonischen Säulenordnungen auf mechanische Art aufzureißen, v. L. Woch, mit 20 Kpf. 8. augsb. Wolf. 781. — 9

Vignoles, Alph. de, Chronologie, de l'histoire sainte et des histoires etrangères qui la concernent depuis la sortie d'Egypte jusqu'à la captivité de Babylon. av. fig. II Tms. 4. Berlin. 738. 6 —

— — le même. II Tms. 4. Francf. Varrentrapp et W. 5 —

Vikari, Ant. v., Reden üb. neuere Gegenstände v. d. Vorurtheilen d. christl. Volks. gr. 8. Augsb. Rieger. 787. 1 4

Vilin, Abhandl. üb. den Bau u. Wartung d. Melonen, aus d. Franz. 8. Leipzig, Böhme. 776. — 3

Villa nova, Arnold, chymische Schriften. 8. Wien, Kraus. 749. — 10

Villar, du Duc de, mémoires. III Tomi. 12. Francf. Andreä. 734—36. 1 4

Villar, D., Catalogue méthodique du jardin de l'école méd. de Strasb. gr. 8. Strasb. Levrault. 808. 2 6

— memoire sur la Construction à l'usage du microscope. 8. ibid. 807. — 8

Villar, C. K. v., vollständ. Einleitung in d. Chirurgie, aus d. Franz. mit ein. Abhandl. v. L. Heister. 5 Thle. 8. Altona, Iversen. (Linke in Leipz.) 763. 1 16

— Principes de médecine et de chirurgie à l'usage des étudians. gr. 8. Strasb. König. 797. 1 4

Villaret, franz. Lesebuch f. Jünglinge zum Selbstunterricht. 8. Magdeb. v. Schutz. (Sommer in Leipz.) 800. — 12

Villaume, Pet., vermischte Abhandlungen aus d. Gebiet d. Politik, Finanzwissenschaft, Pädagogik u. Redekunst. 8. Berlin, Akadem. Bbdl. 796. — 18

— Daunou et Klein, dissert. sur l'autorité paternelle, dont la première a remporté le prix, et les deux autres ont obtenu l'Accessit. 4. ibid. 788. — 12

— Anfangsgr. z. Erkenntn. d. Erde, d. Menschen u. d. Natur. 5 Bde. 8. Berlin, Lagarde. 789—91. (I. II. 2 Thlr. III. 1 Thlr. 6 gr. IV. 1 Thlr. V. mit d. Register, 1 Thlr. 12 gr.) 5 18

— Preisschr. über die Erziehung zur Menschenliebe. 8. Dessau, Gelehrten Bbdl. 784. — 6

— Grundsätze u. Einricht. z. gemeins. Erziehung gebildeter Stände. 8. Flensb. Korte. (Röhs in Schlesw.) 804. — 4

— Gedächtnißrede auf Friedrich II. gr. 8. Berlin. (Friedrich in Libau) 786. — 2

— Geographie u. Geschichte f. d. Jugend d. Bürger u. für Bürgerschulen. 2 Bde. od. 4 Abthl. 8. Leipzig, Göschen. 792. 3 6

— Geschichte d. Menschen, 8. Leipzig, Crusius. (F. C. W. Vogel.) 801. 1 —

— praktisches Handbuch für Lehrer in Bürger- u. Soldatenschulen. 8. Hamburg, Villaume. 800. — 14

— Histoire de l'Homme. 8. Braunschw. Schulbhdl. 809. 1 —

— Abhandl. d. Interesse d. Menschheit u. d. Staaten betreffend. gr. 8. Altona, Hammerich. 794. 1 4

— wie ist ein theoret. u. pratt. Institut für Handwerker in Copenhagen einzurichten, daß solches mit den wenigsten Kosten doch so viel als möglich nützt? eine gekrönte Preisschr. 8. Copenhagen, Brummer. 800. — 3

— Abhandl. üb. die Kräfte d. Seele, ihrer Geistigkeit und Unsterblichkeit. 1r Thl. 8. Braunschw. Schulbhdl. 786. — 18

— Lecture amusante pour la jeunesse des deux sexes. 2 Vol. 8. Berne, Haller. 789. 2 —

— — le même liv. II Vol. gr. 8. Francf. Varrentrapp et W. 802. 1 12

— populaire Logik, als Einleit. in die Schulwissenschaften, ein Handbuch f. Bürgerschulen so wie f. alle Freunde d. Wissensch. die zu Schulstunden keine Gelegenheit haben. 8. Hamburg, Vollmer. 805. — 21

Schreibp. 1 4

Villaume, Pet., praktische Logik f. junge Leute, die nicht studieren wollen. 8. Berlin. (Friedrich in Libau.) 794. Rthlr. — 18

— Manuel à l'usage des écoles etc. 8. Berlin, Maurer. 796. — 6

— Methode junge Leute zum schriftlichen Ausdruck ihrer Gedanken zu bilden. 8. Hamburg, Villaume. (a. Voigt in Jena.) 804. — 8

— Philothee, od. d. ersten Lehren d. Religion. 5 Bde. 8. Berlin. (Friedrich in Libau.) 794. 2 16

— Versuch üb. ein. psychologische Fragen. 8. Leipz. Crusius. (F. C. W. Vogel.) 789. 1 4

— Prüfung d. Ronnbergschen Schrift üb. symbolische Bücher. 8. Leipzig, Göschen. 792. — 20

— Schreiben an H. 8. Ebend. 791. — 4

— la Storia dell' uomo, e tradotta nell italiano da I. A. Conradi. 8. Nürnb. Monath et K. 805. 1 12

— von d. Ursprunge u. d. Absichten d. Uebels. 3 Bde. 8. Leipz. Crusius. (F. C. W. Vogel.) 784—87. (I. II. à 1 Thlr. III. 18 gr.) 2 18

— Vereinbarkeit d. Juden mit and. Nationen; mit Rücksicht auf Fr. Buchholz Schr.: Moses u. Jesus. 8. Hamb. Villaume. 805. 1 —

— vom Vergnügen. 2 Thle. 8. Berlin. (Viewег in Braunschweig.) 788. 1 4

— üb. das Verhältniß d. Religion z. Moral u. z. Staate. 8. Libau, Friedrich. 791. — 18

Ville, de, vollkommener Ingenieur, od. Festungsbaukunst, mit 55 Kpf. 8. Frankf. Eslinger. 748. 1 —

Villefosse, Heron v., Nivellement d. Harzgebirges mit d. Barometer, aus dessen Papieren gezogen von L. W. Gilbert, mit 1 K. gr. 8. Halle, Renger. 809. — 10

Villenfagne, Bar. de, mélanges de Littérature et d'histoire. gr. 8. Leipzig, Sommer. 1 12

Villers, Karl v., Aufruf an die französ. Officiere d. Armee v. Hannover, welche die Muse ihrer jetzigen Lage benutzen können u. wollen, a. d. Franz. gr. 8. Hamb. Nestler. 803. — 5

— Blick auf d. Universitäten u. d. Art d. öffentl. Unterrichts in Deutschland, a. d. Franz. gr. 8. Marb. Krieger. 808. — 12

— Brief an die Gräfin Fanny v. Beauharnois üb. die Begebenheiten zu Lübeck am 6. Novemb. 1806. mit ein. merkwürd. Nachschr. 8. Amsterdam, K. u. Ind. Compt. 807. — 12

— coup d'oeil sur l'etat actuel de la littérature ancienne et de l'histoire en Allemagne. gr. 8. ibid. 808. — 20

— Coup-d'oeil sur les Universités et le mode d'instruction publique de l'Allemagne protestante. gr. 8. Cassel, Königl. Druckerey. (Hesson à Leipz.) 808. — 16

— Lettre à la Comtesse Fanny de Beauharnois sur les événemens qui se sont passés à Lubek dans la journée du jeudi le 6. Novemb. 1806, augmentée d'un épilogue. 8. Amsterdam, K. et Ind. Compt. 808. — 12

— Versuch üb. den Geist u. den Einfluß d. Reformation Luthers, a. d. Franz. von K. F. Cramer, mit ein. Vorrede u. Beylage einiger Abhandl. von H. Ph. C. Henke. gr. 8. Hamb. Hoffmann. 805. 2 —

Schreibp. 2 16

— Darstell. d. Reformation Luthers, ihres Geistes u. ihrer Wirkungen, eine gekrönte Preisschrift, a. d. Franz. von N. P. Stampeel, mit Vorrede u. Anm. rc. v. Rosenmüller. gr. 8. Leipzig, Hinrichs. 805. 1 8

— — dasselbe im Auszuge, aus d. Franz. von P. G. F. H. Plieth. 8. Nordhausen, Nitzsche. 805. — 12

— Scenen während d. Schreckenstage in Lübeck bey d. Eroberung durch die Franzosen. 8. Hamb. Vollmer. — 5

— Blick a. die Universitäten u. d. Art d. öffentl. Erziehung des protestant. Deutschlands rc. gr. 8. Marb. Krieger. 808. — 12

Villers, Karl v., üb. die Universitäten u. öffentl. Unterrichtsanstalten im protestant. Deutschland, a. d. Franz. v. J. H. Hagena. gr. 8. Lübeck, Niemann. 808. Rthlr. — 18

Villette, C. L., Unterredungen üb. die Glückseligkeit des künftigen Lebens, mit J. J. Spaldings Vorrede. 8. Berlin, Mylius. 766. 1 —

Villier, de, Gedanken u. Betrachtungen üb. d. Irrwege d. Menschen auf d. Wege d. Seligkeit. 8. Dresden, Gerlach. 729. — 6

— geheime Handschrift d. Suttons, u. Erläut. d. Mittel, welcher sie sich bey d. Einimpfung d. Blattern bedienen. 8. Frankf. Scheidhauer. 776. — 6

— Todeskampf, s. Todeskampf.

Villikus, F. J., d. Hanswurst u. d. Frosch, e. Kandidaten u. Berufs-Gespräch. 8. Salzb. Mayr. 789. — 4

Villoison, Joh. Bap. C. d'Anse de, Epistolae Vinarienses, in quibus multa graecorum scriptorum loca emendantur, op. librorum ducalis biblioth. 4. maj. Zürich, Orell, F. et Comp. 783. — 16

— nova versio graeca librorum Salomonis, Danielis, Ruth etc. 8. Strasb. Königl. Druck. (Hinrichs in Leipz. in Commiss.) 784. — 16

— — idem lib. 8. maj. 1 12

Vimont, de l'influence de la bile sur les maladies etc. 4. Strasb. Levrault. 803. — 8

Vincent, St.-, J. B. G. M., Bory de, s. Bory.

Vincentii, S., Lerinensis Commonitorium. Praemisit epistolam et prolegomena ac not. illustr. E. Klüpfel. 8. Vien. Binz. 809. 1 6

Vinci, Leonh. v., praktisches Werk von d. Malerey, nach geometr. optisch. u. mechan. Gründen gelehrt ꝛc., aus d. Ital. u. Franz. von J. G. Bohm, m. Kpf. u. Holzsch. 4. Nürnb. Schneider u. W. 786. 1 12

Vincis, de, Epistolae lib. VI. etc. 2 Tmi. 8. Basel, Flick. 740. 1 20

Vinck, H., Vorles. üb. d. Wiederkäuen d. Rindviehes u. d. wardenden Viehseuche, a. d. Holländ. mit Anmerk. v. Gerdessen. 8. Leipzig, Schneider. (Linke.) 779. — 8

Vinck, J. J. v., Gedanken üb. das Donabrückische Eigenthums- od. Gutsherren-Recht ꝛc. gr. 4. Lemgo, Meyer. 721. — 6

Vinculo, de, matrimonii. 8. Gera, Beckmann. 784. — 7

Vindiciae libertatis civitatum imperii circa receptionem cancellariae. 8. Stuttgart, Metzler. 761. 1 —

— sacri generalis concilii constantientis etc. 8. maj. Prag, Schönfeld. — 5

— methodi, qua in elementis juris civilis usus et vir. illustr. I. G. Heineccius, oppositae G. I. Schütz examini ejusd. methodi, acc. in calce ipsum examen Schützianum etc. 8. maj. Halae, Renger. 734. — 16

— D. Lutheri hostiles in principes animi civilimque seditionum accusati: Re autem vera laesionum etc. 8. Ienae, Göpferdt. 796. — 6

— adversus sycophantas Iuvavienses. 4. maj. Coln. 741. — —

— Cler. Zagrabiensis contra relationes Hieronymi Szabadhegyi et Ladisl. Fogassi ejusd. Cleri reformatorum. 8. maj. Philadelphia. (Iäggenberger, Pest.) 793. — 18

Vindobona Romana, od. Wien vor u. zu den Zeiten der alten Römer. gr. 8. Wien, Trattner. 766. — 6

Vinhold, G. A., periodi et chriae Ciceronianae. 12. Dresdae, Gerlach. 705. — 12

— nucleus juris naturae. 8. Lips. Iunius. 725. — 7

Vinnius, Arn., commentarius ad institutiones imperiales. 4. Nürnb. 726. 1 16

— selectarum juris quaestionum lib. II. 4. Francof. Varrentrapp et W. 775. — 10

Vinoricus, Rud., manuductio ad jus civile. 8. Francof. 714. — 16

Winz, J. S., Begriff eins Affekts bey d. Menschen. 8. Schleiz, Maule. 769. — 5

Winz, J. S., Begriff eines Affekts bey Gott. 8. Schleiz, Maule. 769. Rthlr. — 4

— vermischte Anmerk. z. Erläut. d. symbolischen Gottesgelahrheit. 16 Stck. 8. Ebend. 771. — 8

Vinzenried, ou les mémoires du chevalier de Courtille. gr. 12. Basel, Flick. 789. — 8

Winzent, v. Wangen, Trauerrede auf Maria Thereſie. gr. 8. Freyburg, Wagner. 781. — 5

Winzenz, v. Lerin, Peregrinens Abhandl. üb. das Alterthum des katholischen Glaubens, a. d. Latein. m. Anmerk. von J. M. Feder. gr. 8. Bamberg, Dederich. (Göbhard.) 795. — 6

Violante, P. de, de Variolis et Morbillis, tractatus physico-mechanicus. 4. Dresdae, Walther. 750. — 20

Violet, Anweis. zur Miniaturmalerey, aus d. Franz. 8. Hof, Grau. 795. — 16

Violier, Introduction à la géographie universelle. 12. Lausanne, Pott. 765. — 8

Violine, über eine, 8. Wien, Kurzböck. (Camesina) 781. — 10

Wieland, A., Samml. geistl. Lieder bey d. Heil. Messe an H. Zeiten, Festtag. d. Herrn, d. Jungfr. Maria ꝛc. 8. Augsburg, Rieger. 801. — 10

Vionnet, Ge., museum numarium, carmen, sive notitia rei numariae veteris. 4. Helmstaedt. Weygand. 744. — 4

Vir catholicus de vitae praeteritae peccatis doctae. 8. Würzb. Riemner. 762. — 6

Viribus viris, de, Dissertatio, in collegio Romano a P. P. Soc. Iesu habita. 8. Vien. Gerold. 762. — 5

Virgilius, Publ., Maro, Aeneidis Lib. XII. graeco carmine heroico expressi, ed. E. de Bulgar. fol. Petersb. Academ. (Hartknoch in Leipz.). 791—95. 51 21

Schreibp. 42 18

— Aeneis, ed. nova. 8. maj. Straub. Heigl. 811. — 16

— Aeneidos Lib. XII. m. e. deutsch. Comment. f. d. studir. Jugend, v. B. F. Schmieder. 2 Bde. 8. Berlin, Akadem. Buchhdl. 799—800. (à 1 Rthlr.) 2 —

— Aeneis e notis ad usum Tironum accommod. cur. I. Dieffenbinger. 8. maj. Mainz, Kupferb. 792. — 16

— Aeneide, neu übers. u. m. Anmerk. erläut. a. unt. d. Tit. Virgils Werke. 1r B. 8. Frankf. Herrmann. 793. 1 4

Schreibp. 1 12

— — dess. W. 2r Bd., s. ländliche Gedichte.

— Aeneide, übersetzt von Ch. D. Jani. 1r Th. gr. 8. Halle, Renger. 784. — 18

— Aeneide, in gereimten Alexandrinern. 8. Rudolstadt, Klinger. 804. — 4

— Aeneis, deutsch, nebst e. Versuch erläut. Anmerk. f. junge Leute, aus Lipperts Dattyliothek, umgearbeit. von J. F. J. Reichenbach. 2 Bde. 8. Leipz. Sommer. 805. 1 —

— Aeneis, ein Heldengedicht in deutsche Verse übers. nebst d. latein. Original. 2 Thle. gr. 8. Göttingen, Vandenhoek. 770. (I. 16 gr. II. 14 gr.) 1 6

— Aeneis. 16 Bücher. gr. 8. Weimar, Bodner. 770. — 3

— Aeneis, in d. Sylbenmaaß d. Originals poetisch übersetzt. 1r Bd. gr. 8. Greifswalde, Röse. 775. — 2

— Aeneis, travestirt von Al. Blumauer. 4 Bde. 8. Wien, Grasser. 784—94. (I—III. 1 Rthlr. 6 gr. IV. 12 gr.) 1 18

— — dieselbe, s. Blumauers Werke 1r 2r Th.

— Aeneis, in Hexametern, verdeutscht v. F. X. Krauer. 2 Bde. gr. 8. Basel, Flick. 784. 1 8

— Aeneis, a. d. Lat. von Herz. 8. Hamburg. Herold. 789. — 8

— Aeneis, verdeutscht von Plazzari. gr. 8. Augsburg. Rieger. 783. 1 4

— Aeneis, in 12 B. f. Gebr. a. Schulen von G. H. Nöbden, s. Encyklopädie d. lat. Classiker ꝛc. 5r Th.

— Aeneis, ein Heldengedicht, in eben so viel deutsche Verse übersetzt von J. Ch. Schwarz. 2 Thle. gr. 8. Regensburg. 742—44. 1 16

Virgilius, Publ., Maro, Aeneis, ins Deutsche übersetzt v. J. Spitzenberger. gr. 8. München, Lindauer. 796. Rthlr. 1 8
Schreibp. 1 16

— Aeneis, deutsch und latein. herausg. von J. Spitzenberger. 3 Bde. gr. 8. Straubing. Heigl. 809—10. (à 12 gr.). 1 12

— Bucolica, Georgica, Aeneis et Culex in usum Gymnasiorum. 12. Augsb. Wolf. 735. — 4

— Bucolica, Georgica et Aeneis, typis Baskervillianis. 8. maj. Kehl, Typographic. 784. 1 16

— Bucolica, Georgica et libri Aeneidis c. not. C. Ruaei. III Tomi. 8. Budae, Typ. 802. 1 8

— — id. sine not. 8. ibid. 719. — 6

— Bucolica. 8. Berlin, Lange. 782. — 2

— Bucolica, Georgica et Aeneis, auct. R. F. Ph. Brunk. 4. maj. Strasbg. Treuttel et W. 789. Velinpap. 14 —

— — idem liber. 12. Paris, Tourneisen Sohn. 789. 1 —

— — idem liber. 4. Strasb. (Tourneisen Sohn in Paris). 789. Velinpap. 13 —

— — idem liber. 4. Strasb. Levrault. 789. Velinpap. 12 12

— Bucolica, Georgica et Aeneis, auct. R. F. Ph. Brunk. 8. maj. Paris u. Strasburg, König. (Hinrichs in Leipz. in Commiss.). 785. 2 12
fol. chart. splend. — d. 10 —

— — — — in usum Scholarum. 8. Amsterdam, [illegible]der et Sülpke. 810. 1 6

— Bucolica, Georgica ac Aeneis ex lingua lat. in lingu. polon. transl. 4. Warschau. 765. 1 12

— Bucolica et Georgica, Hirtenlieder und wirthschaftl. Gedichte nach Heyne, mit deutschen erklärend. Anmerkungen von J. G. Brieger. gr. 8. Grottkau, Schulbuchhdl. (Sommer in Leipz.) 804. — 14

— Bucolica, Georgica, et Aeneis, c. fig. aeri incis. II. Vol. London. (Sommer in Leipz.). 800. 14 —

— Eclogae, Georgica et Aeneidos lib. XII. c. not. novis ac perpetuis, ad modum I. Minellii illustrati, studio atque opera M. Ch. Iunker. 12. Lips. Weidmann. 787. — 12

— Eklogen, a. d. Lat. übers. 8. Leipz. Dyk. 777. — 4

— Eklogen, nebst e. Anh. e. Idyllen. 8. Bremen, Förster. 781. — 8

— Eklogen, übers. von Cämarch. 8. Flensbg. Korte. 787. — 5

— Eklogen, metrisch übers. m. Anmerk. von J. G. Gericke. 8. Breslau, Korn d. ält. 790. — 6

— Eklogen mit Erläuter. von K. H. Jördens. 8. Berlin, Lange. 782. — 9

— 9te Ekloge, übers. von Voß ꝛc. 8. Altona, Hammerich. 795. — 9

— Eneide tradotta del commendatore Annib. Caro; aggiuntavi la traduzione della Bucolica e Georgica la prima trad. per A. Lori; la sec. per B. Daniello colla vita delle Autore. II Vol. 12. Milano. (Levrault in Strasb.). 782. 1 —

— l'Enéide trad. en Vers p. J. Delille avec des remarq. explicat. et des notes en allemand p. faciliter l'intelligence du texte à l'usage des jeunes Allemands p. J. H. Meynier. 2 Vol. 8. Coburg, Sluner. 808. 1 16

— l'Enéide, trad. en Vers françois p. J. Delille. 8. Basel, Schweighäuser. 805. 1 —

— Idyll. Gedichte ꝛc. übers. u. m. Anmerk. von J. V. Krebs (a. unter d. Tit.: Virgils Werke 2r Bd.). 8. Frankf. Herrmann. 805. 1 8
Schreibp. 1 16

— Idyllische Gedichte, 4 Bde. deutsch u. lateinisch von J. H. Voß. gr. 8. Altona, Hammerich. 797—800. (I. II. Bucolicum eclogæ decem od. 10 erlesene Idyllen übers. u. erkl. m. d. Erdtafel des Eratosthenes 2 Rthlr. III. IV. Georgicon, lib. IV. od. Landbau, 4 Gesänge, übers. u. erkl. m. d. Abbild. d. röm. u. griech. Pflüge 4 Rthlr.) 6 —
Holl. Pap. 10 —
Velin Pap. 15 —

Virgilius, Publ., Maro, Georgica inde ab Augusti tempore contra naturam interpolata ducentis quib. adhuc laborant. etc. ed. J. A. Dunker. 8. Heidelberg, Mohr et Z. 806. Rthlr. — 4

— Georgicon, lib. IV. mit J. Martius u. and. d. berühmt. Ruckleger krit. u. ökonom. Erläut. nebst e. deutsch. Uebers. ꝛc. m. [illegible]. a. d. Engl. 8. Hamburg. (Gedruckt in Leipz.). 769. 1 12

— Georgicorum lib. IV. graeco carm. heroico, expressi ed. E. de Bulgar. fol. Petersb. Acad. (Hartknoch, Lips.). 786. 9 —
Schreibp. 13 12

— Georgika, m. Anmerk. von K. G. Bock. gr. 8. Königsberg, Unger. 803. 1 —
Engl. Pap. 1 8
Holl. Pap. 1 20
Velinpap. 2 8

— Georgika, ganz verdeutscht, durch J. Valentin. 8. Frankfurt. 724. — 10

— Georgiken, in deutsch. Hexamet. übers. von J. H. Jung. gr. 8. Mannheim, Akad. Buchhdl. (Löffler). 787. — 16

— les Géorgiques, [illegible]. en vers françois avec les notes et variantes, p. J. Delille. gr. 8. Dessau, Gelehrte Buchhdl. 784. 1 16

— les Géorgiques, trad. en vers françois, p. Delille. 8. Basel, Schweighäuser. 797. — 8

— les Géorgiques, trad. en vers p. J. Delille. 12. Braunschweig, Pluchart. — 12

— Hirtengedichte. 8. Berlin, Lange. 758. — 2

— Hirtengedichte, z. Vergnügen d. Witzes, in deutsch. Versen, von J. D. Overbeck. 8. Helmstädt, Weygand. 750. — 10

— Hirtengedichte in deutsch. Jamben u. Hexametern, mit Anmerk. von A. Weinrich. 8. Marbg. Krieger. 789. — 8

— Idyllen, im Grundtexte u. in teutsch. Uebers. u. G. F. H. Voß. 8. Andernach. (Pauli in Coblenz). 802. — 12
Schreibp. — 16

— Lehrgedicht vom Landbau, übersetzt von K. G. Bock, mit G. A. Bürgers Vorrede und 6 Vignetten. gr. 8. Leipzig. Barth. 790. — 16
Schreibp. 1 —

— Landbau. 8. Berlin. 795. — 18

— 16 u. 26 Bchn. vom Landwesen, als ein Muster d. ächt. röm. Dichtkunst alter Zeiten. 4. Lübeck. 750. — 4

— von d. Landwirthschaft, übers. von H. P. C. Cämarch. 8. Flensbg. Korte. (Hobs in Schleswig). 785. — 6

— von d. Landwirthschaft, übersetzt von Herz. 8. Dessau, Gelehrte Buchhdl. 782. — 6

— von der Landwirthschaft, Lehrgedicht in 4 Gesängen, a. d. Lat. von Herz. 8. Hamb. (Linde in Leipz.). 787. — 5

— 4 Buch. von d. Landwirthschaft, a. d. Lat. m. Anmerk. von J. H. Jacobi. 8. Berlin, Felisch. (Belitz). (Gräff in Leipz. in Commiss.). 797. — 12

— von d. Landwirthschaft, 4 Büch. metr. übers. m. erläut. Anmerk. von J. C. F. Mauso. 8. Jena, Cröcker. 783. — 14

— Opera. 8. Amsterdam, Hesse. 809. 1 6

— — idem liber. 8. Augsb. Wolf. 735. — 4

— — idem liber. 8. Halae, Waisenh. Buchhdl. 801. — 7

— — idem liber. 24. Amsterdam. 717. — 9

— — idem liber. 12. Basel. 706. — 8

— — idem liber, c. not. brevioribus. 12. Paris. 749. — 18

— Opera omnia, ad fidem optimor. libror. accurat. recens. 12. Götting. Vandenhok et R. 763. — 16

— Opera. 2 Vol. 8. Mannheim, Acad. Buchhdl. (Löffler). 779. (I. 8 gr. II. 10 gr.). — 18
Postpap. 1 4

— Opera, perpetua adnot. illustr. ed. I. Baden. II Tmi. 8. maj. Copenhag. Schubothe. 780 — 81. (T. IIus apart 1 Rthlr. 12 gr.) 3 —

— Opera, et Manilii Astronomicon. II Vol. 8. maj. Biponti. 783. 3

Virgilius, Publ., Maro, Opera, ad optimas edit. collata. Praemittitur notitia litteraria. Stud. Societat. Bipontinae. Ed. II. emend. et auct. 8. maj. Strasburg, Typogr. Soc. (Treuttel et W.). 808. Rthlr. 2 22

— Opera omnia in II Part. distrib. ex recens. et cum animadv. P. Burmann. 8. maj. Lips. Georgi. (Unzer in Königsbg.). 774. 3 —

— Opera, ex recens. P. Burmann. 8. Würzburg, Stahel. 778. — 12

Schreibp. — 24

— Opera, per locos communes collecta. 8. Cöln. 749. — 12

— Opera, ex recens. Heyne. 8. Nürnberg, Riegel et W. 810. — 16

— Opera in Tyronum gratiam perpetua adnotatione novis curis illustrata a Ch. G. Heyne. 2 Vol. 8. Lips. Fritsch. 800. 5 —

— — idem liber, varietate lectionis et perpetua adnotatione illustratus a Ch. G. Heyne, cum 204 tab. aen. 6 Tmi. 8. maj. ibid. 800. 8 —

Schreibp. 24 —

— Opera cum notis Krigelii germanicis. 8. Francf. Brönner. 778. 1 —

— Opera ad editionem Brunkii impressa, locis parall. illustr. I. C. Madlinger. 8. maj. Berlin, Himburg. 798. 1 6

— — idem liber. 8. maj. Lips. Sommer. 810. 1 6

— Opera, cur. I. P. Miller. 8. Berlin, Haude. 752. 1 4

— Opera omnia, c. annotationib. I. Minellii. 8. Copenhag. (Jacobi in Leipz.). 769. — 16

— Opera omnia cum notis I. Minellii. 8. Francf. Andreae. 708. — 16

— Opera c. not. P. C. Ruaei, in usum Delphini. 4. Paris. 720. 4 —

— Opera c. interpret. P. C. Ruaei. 8. Ingolstadt, Krüll. 760. 1 —

— Opera ex fide N. Heinsii c. not. P. C. Ruaei ad. III. edit. Paris. exactis in usum vicinarum. Scholar. ab. I. A Weissenbach. 3 Tmi. 12. Basel, Em. Thurneysen. 782. 2 12

— Opera, mit deutschen Noten. 8. Halle, Grenger. 748. — 16

— — dasselbe mit deutschen Noten. 8. Nürnbg. (Sammer in Wien). 760. — 20

— Werke, von J. H. Voß. 3 Bde. 1r Ländliche Gedichte. 2r 3r Aeneis. gr. 8. Braunschweig, Vieweg. 799. 4 12

Velinpap. 6 16

Virgilius, acta Friderici III. et Hasniae heroica, c. not. Minellii et Petrejus. 4. maj. Flensburg, Korte. 765. — 4

— Hortus philosoph. 12. Lips. Zedler. 714. — 5

Virgilius, Steph. Hier., Bibliotheca chirurgica etc. II Tom. 4. maj. Vien. Teudler. 781. 8 —

Virini, J. G., Begriff von d. natürl. Freyheit, insofern selbige sowohl Gott als d. Menschen zugeschrieben werden kann. 8. Hamburg, Wettbrecht. 759. — 12

Wisbeck, J. C. K., d. Hauptmomente d. Reinholdschen Elementarphilosophie. gr. 8. Leipz. Gotschen. 793. 1 8

Wisbeck, J. Glieb., die Niederweser u. Osterstade, m. K. 8. Hannov. Hahn. 793. 1 16

Wischer, Chr. Fr. Benj., Bemerkungen üb. Junge Theorie d. Geisterkunde u. e. damit verwandte Gegenst. z. Belehr. u. Warnung d. Volks. 8. Stuttgart, Steinkopf. 809. — 4

— Moral f. Frauenzimmer. 8. Ebend. 807. — 16

— Unterricht in d. christl. Religion, f. d. reifere Jugend &c. 8. Ebend. 810. — 12

— Vorlesungen üb. d. wichtigst. weibl. Pflichten, für edle Töchter u. Mütter. 8. Ebend. 807. — 16

Wischer, J., Lehre d. Scheinglaubens, in e. gründl. Erklär. d. Epistel d. Apostels Judä. 4. Bremen, Saurmann. 744. — 8

Wischer, M., Grossbrittannisches Amerika. 8. Hamburg. 710. — 12

— Beschr. der Provinz Carolina in Westindien. 8. Ebend. 722. — 8

Visconti, C., italienische Grammatik. 8. Bregenz, Brentano. Rthlr. — 16

— raccolta di storiette curiose, eleganti e ridicole insieme mente morali colle annotazioni tedesche. gr. 8. Lindau. Otto. 765. — 20

Visentini, Ant., architettura di Andrea Palladio. VI Part. fol. Lausanne, Pott. 770—71. 24 —

Viser, A., hermeneutica sacra novi testamenti. III Ptes. 8. Pest, Eggenberger. 784—87. 2 8

Vision de Sylvius Graphaletes, ou le temple de mémoire. II. Vol. 8. London, Frommann. 767. — 22

Visionen eines Deutschen. 8. Germanien. (Heigl in Straubingen). 805. — 12

— Dialogen u. Erzählungen, vom Verf. d. Scenen a. Fausts Leben, s. W. A. Schreiber.

— neuerer u. d. neuesten Zeiten, s. J. Ch. Hennings.

Visirkunst, od. gründl. Anweis. alle Gefäße nach ihrem cubischen Inhalt auszumessen u. zu berechnen, nebst dazu nöth. Tabellen. 8. Hanau. (Simon in Frankf. Gräff in Leipz.). 805. 1 —

Visitations- und Consistorial-Ordnung, Churmärkische, von 1755. 4. Berlin, Realschulbuchhdl. 769. — 12

Visitationsschlüsse, die Verbess. d. Kaiserl. Reichskammergerichtl. Justizwesens betreff. 2 Thle. 4. Lemgo, Meyer. 779—80. 1 20

Vita S. Aurelii Augustini, Auct. S. Possidio. 8. Ulm, Stettin. 764. — 12

— D. Aurelii Augustini. 4. Augsbg. Wolf. 729. — 6

— del Aur. Agostino. 8. Venezia. 712. — 8

— D. S. Bernardi, a Theophilo Heimb. 4. maj. Viennae. (Wolf in Augsbg.). 741. 5 —

— Catherinae II. Russor. Imper. 4. maj. Francf. Varrentrapp. 798. — 6

— Ciceronis. 8. Hambg. König. 729. — 4

— Ven. P. Emman. Correae e S. I. in Brasilia Missionarii. 8. Wurzb. Riemer. 790. — 6

— D. Seraphici S. Francisci, elegiaco carmine conscripta ab Appollinare a Signaringa. 4. Augsburg, Wolf. 741. — 10

— Pontificum maximorum a Petro Apostolo ad Benedictum XIV. c. fig. 743. — 16

— Ottonis et res gestae. 4. Braunschw. Schröder. 746. — 4

— probi et pii Sacerdotis ad monit. sacrae scripturae. 8. Augsb. Bolling. 787.

— D. S. Sebastiani, latino-germanica, c. fig. 4. Augsb. Wolf. 702. — 12

— Comitis Suwarow Rymnikoy cum imag. 8. maj. Budae, Typ. 799. — 8

Vitae T. Hemsterhusii et D. Rhunkenii, vide D. Wittenbach.

— celeberr. quorundam in Germania theologorum una cum scriptorum ab ipsis edid. recensu. 4. Francf. et Lips. 742. 1 4

— selectae quorundam eruditissimorum ac illustrium virorum. 8. Breslau. 711. — 10

Vitali, Fr. A., in Binas Veteres Inscriptiones C. Aur. Commodi Imperatoris aetate positas Romae recens. detectas, c. fig. 4. maj. Rom. (Class in Heilbronn). 763. 1 4

Vitet, médecine expectante. VI Vol. 8. Berne, Typ. 10 —

— matière médicale réformée, ou pharmacopée etc. 4. Berne, Haller. 1 18

— Unterricht in der Viehartzneikunst, a. d. Franz. von J. Ch. Erxleben. 5 Bde. 8. Lemgo, Meyer. 774—80. (I. 1. 12 gr. I. 2. 24 gr. II. 1. 1 Rthlr. 4 gr. II. 2. 20 gr. III. 1. 16 gr.) 5 18

Viti, Steph., apologia Synodi Dordrac. adv. I. L. Mosheim. 8. Cassel. Glechach. 726. — 10

— vindiciae, in quibus ea, quae in apologia synodi Dordracenae dicta sunt vindicantur. 8. ibid. 728. — 8

Vitriarius, Ph. R., Grotius magnus in Vitriario parvus, s. instit. jur. nat. et gent. ad method. H. Grotii. 8. Nürnbg. 726. Rthlr. — 14
— institutiones Iuris naturae et gentium ad method. H. Grotii conscriptae. 8. Francf. Varrentrapp. 718. — 12
— Institutiones Iuris publici. 8. maj. Nürnberg. (Wolf in Augsburg). 747. 1 8
— institutiones Iuris publici romano germanici denuo revisae et notis nutis auctae a I. F. Pfeffinger. IV Tom. cum Riccii repertorio. 4. Gothae. 741. 15 —
— — idem liber ed. F. Speuer accedit aurea Bulla et Capitul. Caroli VI. 8. Nürnberg. 727. — 20
— Ius publicum Imp. R. G. in tabulis. 4. Lips. Hilscher. 752. — 2
Vitringa, Campeq., ἀνάλυσις Apocalypseos Ioan. Apostoli, accedit Ch. I. Bomble analysis nec non chronotaxis apocalypticae. 4. Leucop. Cröcker. 721. 1 20
— Auslegung d. Weissagung Jesaid, mit ein. Vorrede von J. L. v. Mosheim. 2 Thle. gr. 4. Halle, Kümmel. 749-51. 4 12
— Betrachtungen über die Wunderwerke Jesu Christi. 4. Frankf. Andreä. 727. — 16
— doctrina christianae religionis cura Mart. Vitringa, et annotat. Scholtinga. IV Tmi. 4. Amsterdam, Schreuder. 762—76. 12 16
— commentarius in Iesaiam. II Tmi. fol. maj. Basel, Imhof. 732. 9 —
— — idem lib. II Tom. fol. Francf. Andreae. 18 —
— commentarius in canticum Mosis, Deut. 32. 4. Harlingae. 734. — 18
— Erklärung der evangelischen Parabeln über Outreins Erklärung. 4. Herborn. Andreä. 717. 1 20
— u. Joh. Mayers Gedanken üb. d. lehr. Weissagung. Ezechiels. 8. Frankf. u. Leipz. Mehler. 759. — 5
— Vorbild d. wahren Gottesgelahrtheit. 8. Bremen, Saurmann. 713. — 8
— hypotyposis historiae et chronologiae sacrae, accedit typus doctrinae propheticae. 8. Leovardiae. 722. — 10
— — idem liber. 8. Copenhag. Prost. 775. — 10
— animadversiones ad methodum homiliarum ecclesiasticarum. 8. Ienae, Ritter. 729. — 5
— Beschr. d. geistl. Lebens. 8. Bremen. 717. — 6
— observationum sacrarum Libri IV, cum geographia sacra. 4. Ienae, Melchior. 723. 3 8
— — idem liber. 4. Amsterdam. 727. 3 16
— de synagoga vetere, lib. III. 4. Ienae, Cröcker. 726. 2 —
— typus theologiae practicae. 8. Bremen. 717. — 5
Vitruvius, der Dänische, enthält d. merkwürd. Gebäude in Dänemark in Kupf. gestoch. 2 Thle. Fol. Copenhag. Rothe. 760. 40 —
Vitruvius, E., Erkänt. v. d. Vorzug d. deutsch. Rechts vor d. römischen. 8. Greifswalde. 751. — 3
Vitruvius, M., Poll., Architectura. 8. Nürnberg, Lochner. 797. — 8
— de architectura, lib. X. ad optimas editiones collati. Praemittitur notitia litteraria. Stud. Societ. Bipont. accedit anonymi scriptoris veteres architecturae compend. c. indicib. 8. maj. Strasb. Typ. Soc. (Treuttel et W. in Strasburg). 807. 1 16
— de architectura, lib. X. Ope codicis Guelferbytani, ceterorumque subsidiorum recens. et Glossario in quo vocabula artis propria Germ. Ital. Gall. et Angl. explicantur, illustr. A. Rode. 4. maj. Berlin, Mylius. 800. 5 16
Velinpap. 7 8
— — die Kupfer hierzu, mehrentheils nach antiken Denkmälern gezeichn. nebst deutsch. u. lat. Erklär. gr. Fol. Ebend. 5 —
Velinpap. 6 —
— de architectura, lib. X. ex fide libror. script. recens. emendavit suisque et virorum doctorum annotationibus illustr. I. G. Schneider. IV Vol. 8. maj. Lips. Cöschen. 808. 7 12
Schreibp. 13 12
Vitruvius, M., Poll., Baukunst a. d. römischen Urschrift übers. von A. Rode. 4. Leipz. Göschen. 796. Rthlr. 5 —
Velinpap. 12 —
Vitthum, Wolfg., die in Wahrheit u. Einfalt betende Seele, m. K. 8. Augsbg. Veith. 803. — 9
Viva, D., cursus theologicus. fol. Cöln. 719. 2 4
Vivien, Mich., Tertullianus praedicans. VI Tmi. fol. Augsburg. 716. 6 16
Vivien, Th., les vrais principes de l'évangile ou du salut etc. 8. Halle, Waisenh. Buchhdl. 769. — 3
— wahre Grundsätze d. Evangelii, a. d. Frz. v. Schmaling. 8. Lpz. Hilscher. 774. — 5
Vivis, Ioh. Lud., colloquia scholastica seu linguae latinae exercitatio, mit Em. Sinceri deutsch. Anmerk. 8. Ulm, Stettin. 763. — 12
Vixmonti de salutare poenitentia. 8. Cöln, Fabricius. 776. — 12
Vizer, A. praenotationes hermeneuticae novi Testamenti in usum auditor. 4. Vien. Bernardi. 777. 1 —
Vlacq, Andr., tabulae sinuum, tangentium et secantium et logarithmorum sinuum et tangentium et numerorum ab 1. ad 20,000 etc. ed. a I. I. Ebert. 8. Lips. Benj. Fleischer. 808. 1 —
— — dasselbe deutsch, 8. Ebend. 808. 1 —
Vlies, guldenes, od. Schatz d. Weisen mit Figuren. 8. Nürnberg. 727. — 7
Vocabeln, s. Vokabeln.
Vocabelbuch, s. Vokabelbuch.
Vocabula graeca ex evangelio Ioannis. 8. Eisenach, Wittekind. 765. — 5
— rerum latino-gallico-germanica in gratiam studiosae latin. excerpt. 8. Lüneburg, Lemke. 790. — 5
Vocabulaire, nouveau, allemand-françois à l'usage des deux nations od. neues deutsch-franz. Vocabulaire zum Gebr. beyder Nationen ꝛc. 8. Strasburg, König. 808. — 10
— françois-allemand. ibid. 2 —
— nouveau, françois allemand et allemand-françois rédigé p. ordre alphabétique à l'usage de ceux qui veulent écrire et parler correctement, oder neues deutsch-franz. und franz. deutsches Wörterbuch. 2 Thle. 8. (Hoffmann in Hamburg.) 810. — 8
— françois, ou abrégé du Dictionnaire de l'Académie Françoise. 2 Vol. gr. 8. Paris. (Stage in Augsb.) 771. 4 —
Vocabularium juris utriusque, vide P. Vicat.
— latino-german. 8. Nürnb. Monath. 720. — 10
— lateinisch- u. französisch-deutsches, z. Behuf d. deutsch. Schulen d. Waisenhauses. 8. Halle, Waisenh. Buchhandl. 775. — 4
— practicum latein. u. deutscher Wörter. 8. Nürnberg. 718.
Vocabulary, a compleat, english and german., d. i. d. getreue engl. Dollmetscher. 8. Marburg, Müller. (Hermann in Frankfurt.) 760. — 5
Voch, Lucas, Wegweiser z. Verfert. d. Artillerierisse, nebst e. Artillerie-Lexicon, m. 8. K. 8. Augsb. Klett. (Seidel in Sulzbch.) 778. — 8
— Abhandlung üb. d. Bauanschläge, m. K. gr. 8. Augsb. Wolf. 781. — 12
— Abhandlung üb. d. Bauart d. Grund- u. Wasserbaues b. d. Strandermühlen, wie solche im Reiche besond. in Schwaben, Bayern u. Franken erbaut werd. nebst Anweis. d. Risse zu e. solch. Mühle, m. 12 K. 8. Augsb. Klett. (Seidel in Sulzbch.) 780. — 16
— bürgerliche Baukunst, m. K. 4 Thle. 8. Augsb. Rieger. 780—82. 2 16
— allgem. Baulexicon, od. Erklär. d. deutsch. u. franz. Kunstwörter in d. bürgerl. Kriegs- u. Schiffbaukunst. gr. 8. Ebend. 781. — 16
— wirkliche Baupraktik d. bürgerl. Baukunst m. 20 Kupfern. 8. Augsburg, Rieger. 780. 1 —

Woch, Luc., Anweis. z. Verfert. d. Bauriſſe, wie ſolche ohne mündl. Unterr. v. ſelbſt zu erlernen, neu herausg. v. Mayer, mit 10 K. 8. Augsb. Stage. 806. Rthlr. 1 —

— Unterr. d. vorfallend. Bauſtreitigkeiten, nebſt Anw. d. d. prakt. Geometrie b. Streitigk. a. d. Lande u. b. d. Mühlen, m. 17 K. 2 Thle. 8. Augsburg, Rieger. 780. 1 —

— Unterſuch. d. wahren und falſchen Baunderſchläge. 8. Ebend. 778. — 5

— etwas v. Bauzierathen, nach modernen u. antiken Geſchmack, m. 21 K. 8. Augsburg, Wolf. 783. — 6

— Abhandl. v. d. Brückenbaukunſt, ſowohl v. Holz als Steinen, m. 7 K. 8. Augsb. Rieger. 780. — 10

— Feldbefeſtigungs- u. Verſchanzungskunſt z. Gebr. d. Officiers, m. 6 K. 8. Augsb. Stage. 788. — 12

— Abhandlung v. Feuerſprützen, nebſt Unterr. wie man ſich b. Feuersbränſten zu verhalten. 8. Augsburg, Rieger. 781. — 12

— erſte Gründe zu Gartenriſſen nach Muſtern, m. 14 K. f. junge Gärtner u. and. Liebhaber. 8. Ebend. 779. — 12

— praktiſche Geometrie auf dem Papier und Felde, m. 15 K. 8. Ebend. 797. — 16

— Beſchr. d. Kratzmühlen verſchied. Art, m. 6 Kupf. 8. Ebend. 781. — 8

— Lexicon üb. d. Hydraulik u. Hydrotechnik. 8. Augsburg, Lotter. 775. — 5

— Abhandlung v. d. Perſpektivkunſt, m. K. 8. Augsbmg. Rieger. 780. 1 4

— erſte Gründe d. Rechenkunſt, für Baugewerke. 8. Augsburg, Stage. 778. — 8

— Unterr. zu Aufreiſſung d. 5 Säulenordnungen m. K. 8. Augsburg, Rieger. 778. — 16

— Anwend. d. 5 Säulenordnungen, m. K. 8. Ebend. 779. — 12

— Beſchr. e. Scheibeninſtruments, die Lage d. Oerter bey e. Situationsplane geſchwind. u. richt. als durchs Ausſchreiten zu beſtimmen, mit 4 Kupfer. 8. Augsburg, Stage. 778. — 8

— Kunſt Situationspläne aufzunehmen u. zu zeichnen, m. 11 K. 8. Ebend. 781. — 20

— Kunſt Sonnenuhren auf d. Papier od. e. Mauer zu zeichnen, durch Hülfe d. jegl. Orts gewöhnl. Werkmaaſes, od. auch mittelſt d. Halbzirkels, m. Tab. u. 7 K. 8. Augsburg, Rieger. 778. — 8

— Abhandlung v. Straßenbau, m. 6 K. 8. Augsb. Stage. 788. — 12

— Strombau an d. Lech und d. Wertach, oder Beſchr. der Packwerken, Archen u. Käſten, wie auch einigen Waſſerwehren, wie ſolche in beyd. Flüſſen erbaut worden ſind, m. 10 K. 8. Augsb. Klett. (Seidel in Sulzbach.) 778. — 16

— Theorie u. Praxis d. Trigonometrie, m. K. 8. Augsburg, Rieger. 779. — 9

— erläuterter Vignola, ſ. Vignola.

— über den Bau der Waſſerwehren von Holz u. Steinen, m. K. 8. Augsb. Rieger. 779. — 12

— d. gründl. unterrichtende Zeichenmeiſter in d. Kriegsbaukunſt, nebſt e. Ingenieurlexicon u. 16 K. 8. Ebendaſelbſt. 779. — 20

— Zimmermannsriſſe. 2 Hefte. gr. 4. Augsb. Klett. 1 12

Wocke, J. A., Geburts- u. Todten-Almanach Anſpach'ſcher Gelehrten, Schriftſteller u. Künſtler. 2 Bde. gr. 8. Augsb. Gyth. 796—97. (à 1 Rthlr. 8 gr.) 2 16

Wockerodt, Chr., sermones panegyrici. 8. Gothae. Schall. 705. — 5

— exercit. acad. sive comment. de eruditorum societatibus et variis rei litterariae. 8. Gothae. (Dietrich in Gotting.) 704. — 18

Voet, Joh. Eu., de Familia erciscunda Liber. 8. Basel, Schweighäuſer. 760. — 10

— Forſtkatechismus, ſ. Forſtkatechismus.

Voet, Joh. Ch., Beſchr. u. Abbild. hartſchaaligter Inſekten (Coleoptera Linn.) überſ. m. d. Synonymie verm. u. beſtänd. Commentar verſehen v. G. W. Panzer, m. 112. ill. Kupf. 5 Tolr. gr. 4. Nürnb. Biſchoff. (Palm in Erlangen.) 793 – 802. (I. 5 Rthlr. 8 gr. II. 6 Rthlr. III. IV. à 6 Rthlr. 16 gr. V. (b. a. d. Tit.: Panzers Beytr. z. Geſchichte d. Inſekten. 4 Rthlr.) Rthlr. 28 16

— de Iure militari. 8. Lemgo, Fiſcher. 758. — 10

— compendium juris juxta seriem pandectarum, adjectis differentiis juris civilis et canonici. 8. Colu. (Kommerskirchen.) 734. — 16

— commentarius ad Pandectas VI. Tmi. c. Indice general. 8. maj. Halle, Curt. 780. (à 1 Rthlr. 8 gr.) 8 —

— — idem liber II. Tmi. fol. Bern, Haller. 769. 6 8

Vogel, 10 freytägige Andacht ob. Verehrung d. H. Franciſci Xaverii. 8. Coln, Kommerskirchen. — 6

— kurzer Begriff d. jährl. Vorbereitung zu e. heiligen Tode. 12. Ebend. 769. — 4

Vogel, Ad. Fr., Chirurgiſche Wahrnehmungen. 2 Samml. 8. Lübeck, Iversen. (Gleditſch in Lpz.) 778—80. — 12

Vogel, Bened. Chr., üb. d. amerikaniſche Agave, u. beſond. diejen. welche im Sommer 1798 in botan. Garten zu Altdorf geblüht u. auch Früchte angeſetzt hat, m. 1 K. gr. Fol. Nürnb. Monath u. K. 800. 1 8

illum. 2 —

— Samml. ſchwier. medicin. u. chirurg. Fälle f. d. prakt. Heilkunde nach eigner Erfahr. 2 Lief. gr. 8. Ebend. 805—6. (à 16 gr.) 1 8

— ſichere u. leichte Methode d. Ileus v. eingeklemmten Darmbrüchen zu heilen ꝛc. gr. 8. Ebend. 797. — 4

Vogel, C. F., prakt. Unterricht v. Taſchenuhren, ſo wohl f. d. Verfertiger, als auch f. d. Liebhaber derſelb. m. K. gr. 8. Lpz. Breitkopf u. H. 775. 1 —

Vogel, C. H., Encyclopaedia theologica. 8. Erfurt, Strauße. 770. — 4

— 8 ſiſtl. Reden üb. Pauli Worte in d. Apoſtelgeſch. 8. Erfurt, Nonne. 761. — 8

Vogel, D., Oden u. Lieder z. Beförd. religieuſer Gefühle, mit Muſik. 8. Hamburg, Bollmer. 796. — 10

Vogel, Dan., geographiſches Handbuch f. d. Jugend. 8. Breslau, Wiever. 792. — 16

— polniſches Leſebuch od. 2r Thl. v. Moneta poln. Grammatik. 8. Breslau, Korn d. ält. 785. — 16

— polniſch-deutſches Lexicon m. 1 Regiſt. od. 3r Thl. v. Moneta poln. Grammatik. 8. Ebend. 785. — 20

Vogel, Dav., de officio ministr. eccles. in pagis. 4. Königsberg. 726. — 4

Vogel, G. Fr., neue Vorſchriften in 25 Bl. nebſt e. Anweiſ. ſchön u. zierlich zu ſchreiben. gr. 4. Nürnb. Schneider und W. 784. — 12

in Folio. — 16

Vogel, G. J. L., libellus singularis de dialecto poetica Vet. Test. 4. Helmstädt. (Woygand, Lips.) 764. — 5

— Anfangsgr. d. hebräiſchen Sprache. gr. 8. Halle, Hendel. 769. — 12

— Umſchreibung d. prophet. Bücher Alt. Teſt. 4 Thle. d. Weiſſagungen der Propheten enthalt. 8. Ebend. 771. (à 10 gr.) 1 16

— Umſchreibung d. Sprüche Salomonis. 8. Lpz. Dyk. 767. — 8

— freye Unterſuchung üb. e. Bücher d. Alt. Teſt. (v. Verf. d. chriſtl. freyen Unterſ. üb. d. ſogenannte Offenbarung Johannis.) mit Zugab. u. Anmerk. herausg. 8. Halle, Hendel. 770. — 21

Vogel, G. M. C., geiſtl. Reden, v. d. Gnade u. Recht d. heil. Gottes geg. d. Menſchen. 8. Frankf. 749. — 4

Vogel, Heinr., Unterricht in d. Artillerieviſſenſchaft, m. K. gr. 8. Zürich, Orell, F. u. Comp. 756. 1 —

Vogel, H., Beschr. s. 30jähr. zum Theil glückl. zum Theil unglücklichen Seereisen, nebst d. Geschichte s. Lebens, m. K. 3 Thle. 8. Lpz. Gräff. 797. Rthlr. 2 12

Vogel, I. Ch., de tutula lacrymali eamque sanandi methodo tractatus. 4. Greifswalde, Rose. 757. — 6

Vogel, Joh., moderne Baukunst, mit 58 K. Fol. Hamb. Herold. (Sommer in Lpz.) 806. 1 16

Vogel, J. F., Naturgesch. d. Nachtigallen, m. illum. Kupf. 8. Lpz. Heinr. Richter. 802. — 16

Vogel, Joh. Jac., Leipziger Chronik, od. Annales v. 1661 — 1714. Fol. Lpz. Junius. (Gleditsch.) 714. 2 8

— Leben d. Advocaten Johann Teyel. 8. Ebend. 727. — 6

Vogel, J. L., Alterthümer d. ersten u. ältesten Christen. gr. 8. Hamb. Hoffmann. 780. — 16

Vogel, L. N. de, specimen biblioth. German. Austriacae. III. Tmi. 8. maj. Vien. Rotal. 779—85. 5 —

Vogel, J. L., kl. Lehrbuch f. Schulen enth. Buchstabier- Lese- u. Schreibe-Regeln. 8. Duisburg, Bädeker. 806. — 3

— Anweis. z. Orthographie u. z. Briefsch. 4. Leipzig, Breitkopf u. H. 799. — 6

— kl. deutsche Sprachlehre, nebst Aufg. z. Uebung ꝛc. 8. Duisb. Badeker. 810. — 4

Vogel, Joh. Wilh., 10jähr. ostindianische Reisebeschreibung. 8. Altenburg. 730. — 12

Vogel, Lud., Almanach d. Ernstes u. Scherzes, f. Aerzte, Chirurgen u. Geburtshelfer, a. d. J. 1800. 1r Jahrg. mit 4 K. 8. Erfurt, Keyser. 1 —

— — desselb. 2r Jahrg. f. 1802, m. 1 K. hat a. den Titel: (Alte u. neue Zeit od. Herzenserleicht. üb. medicin. Neuigk. neumod. Charlatanerie ꝛc.) 8. Ebend. 1 —

— Blumen, auf d. Pfad edler Menschen gestreut, m. 1 K. (a. unt. d. Tit: Stunden d. Trostes u. d. Erholung 1r Bd.) 8. Rudolstadt, Klinger. 798. — 16

— Gesundheitszeitung. 2 Jahrg. f. 1802 u. 3. 8. Erfurt, Keyser. (à 1 Rthlr.) 8 —

— Gesundheitszeitung, für 1805. 6 Hefte. 8. Rudolst. Klinger. 2 —

— Huldigung d. Freude, d. Edelmuths u. d. Zufriedenheit. 8. Ebend. 799. — 12

— diätetisches Lesebuch f. Jünglinge. 8. Gotha, Perthes. 808. — 9

— diätetisches Lexicon, oder theoretisch praktischer Unterricht üb. Nahrungsmittel u. d. mannigfalt. Zubereit. derselb. über Verdauung, Ernährung ꝛc., e. Familienbuch. 3 Thle. gr. 8. Erfurt, Keyser 800—3. (I. 1 Rthlr. II. 20 gr. III. hat a. d. Tit: Seelendiätetik, oder Anleit. z. d. Kunst ruhig und zufrieden zu leben ꝛc. 12 gr.) 2 8

Holl. Pap. (I. 1 Rthlr. 8 gr. II. 1 Rthlr. 4 gr. III. 16 gr.) 3 4

— allgem. medicin. pharmaceut. Formel- od. Receptirbuch ꝛc. e. Handbuch f. Aerzte u. Apotheker. 3 Bde. gr. 8. Ebend. 802—3. (I. 1 Rthlr. 8 gr. II. 1 Rthlr. III. 20 gr.) 3 4

— Taschenbuch f. angeh. Geburtshelfer, h. a. d. Tit.: (vollständiges Lehrbuch d. medicin. u. chirurg. Geburtshülfe.) 8. Ebend. 802. — 14

Vogel, Matth., kurzer Begriff d. nothwend. Gebete f. katholische Christen. 12. Würzb. Stahel. 776. — 6

dasselbe kleiner. 12. 791. — 5

in 18. 792. — 3

— — dasselbe 12. Bamberg, Göbhard. 760. — 9

— — dasselbe im Auszuge. 12. Ebend. 796. — 3

— nothwend. Gebete e. kathol. Christen, mit d. 7 Bußpsalmen. 8. Wetzlar, Winkler. 786. — 6

— Leben u. Sterben des heiligen Gottes. 2 Thle. gr. 4. Bamberg, Göbhard. 788. 4 —

— Lebensbeschreibungen der Heiligen Gottes, auf alle Tage d. Jahrs, m. heilsam. Lehrstücken ꝛc. 2 Thle. gr. 4. Ebend. 802. 4 8

Vogel, O. F. G., Katechismus Lutheri, mit Sprüchen, Liedern u. ebeten, vorzügl. als Lesebuch f. Landschulen. 8. Berlin, Realschulbuchhandl. 805. — 2

Vogel, O. F. G., Zergliederung d. Katechismus Lutheri, z. Gebr. f. d. Schulhalter in den Landschulen. 8. Berlin, Realschuldb. 793. Rthlr. — 3

— Schulgesangbuch, Anhang z. Katechism. 8. Ebend. 805. — 2½

Vogel, Pa. Joach. Sigm., Abschiedspredigt d. 7ten August 1803 in Altdorf. gr. 8. Nürnb. Lechner. 803. — 2

— Aufsätze theolog. Inhalts. 2 Stck. 8. Nürnb. Monath u. K. 796—99. (I. 12. II. 14 gr.) 1 2

— Biographie großer u. berühmt. Männer d. Alterthums. 2 Bde. gr. 8. Nürnb. Grattenauer. 788—90. 3 —

— Compendium d. christlichen Moral zu akadem. Vorles. gr. 8. Nürnb. Monath u. K. 805. — 21

— de conjecturae usu in crisi Novi Test. cum brevi comment. de IV. Evang. libro. 4. ibid. 795. — 4

— Glaube u. Hoffnung, in Briefen an Selmar u. Elise. 8. Sulzbach, Seidel. 806. — 20

(Dasselbe auch unter folgenden 2 Titeln einzeln: a) über d. letzten Gründe d. menschl. u. d. christl. Glaubens, Briefe an Selmar. 10 gr. b) über die Hoffnung d. Wiederlebens, Briefe an Elise. 12 gr.)

— Lehrbuch d. christlichen Moral zu akadem. Vorles. gr. 8. Nürnb. Monath u. K. 803. 1 12

— Ideen zu e. Metaphysik d. Menschenverstandes. 1r Th. 8. Nürnb. Felsecker. 801. 1 8

— Predigt üb. d. Pflichten geg. d. Obrigkeit, mit Beziehung a. d. Abschaff. d. Feyertage. gr. 8. Nürnb. Lechner. 805. — 3

— Versuch üb. d. Religion d. alten Aegyptier u. Griechen, m. K. gr. 8. Nürnb. Frauenholz. 795. 1 12

Vogel, P. M., Unterweis. in d. wahren katholischen Glauben od. kathol. Katechismus u. Canisii. 3 Bde. 4. Cöln. (Hastlinger in Linz.) 774. 8 —

Vogel, Rud. Aug., academicae praelectiones de cognoscendis et curandis praecipuis corporis humani affectibus. 8. maj. Gotting. Vandenhök et R. 785. 1 16

— — idem liber, ed. Tissot. 8. maj. Lausanne, Pott. 789. 1 16

— — idem liber. II Tom. 8. maj. Bamb. Gobhard. 781. 1 8

— medicinische Bibliothek. 2 Bde. od. 20 Thle. 8. Erfurt, Weber. 751—53. 1 16

— neue medicinische Bibliothek. 8 Bde. oder 48 Stck. 8. Gotting. Vandenhök u. K. 754—75. (à Stck. 2 gr.) 4 —

— institutiones chemiae ad lectiones academicas accommodatae. 8. maj. Lps. Breitkopf et H. 767. 3 —

— Lehrsätze d. Chemie, m. Anmerk. übers. v. C. C. Wiegleb. gr. 8. Weimar, Hoffmann. 785. 1 18

— Historia materiae medicae ad novissima tempora producta in unum academicum. 8. maj. Lps. Breitkopf et H. (a. Gobhardt in Bamberg.) 768. 1 —

— de incrustato agri Göttingens. comment. phys. chem. 8. maj. Gotting. Vandenhok et R. 756. — 2

— Verlies. üb. d. Kenntniß u. Heilung d. vornehmst. Krankheiten d. menschl. Körpers, a. d. Latein. m. Anmerk. von J. C. Pohl. gr. 8. Lpz. Weygand. 780. 1 18

— pract. Mineralsystem. gr. 8. Lpz. Breitkopf u. Härtel. 776. 1 12

— definitiones generum morborum. 4. Götting. Bossiegel. 761. — 2

— Opuscula medica selecta. 4. Götting. Kübler. 768. — 18

— ausgesuchte kleine Schriften. 2 Thle. 8. Lemgo, Meyer. 778. (I. 8 gr. II. 6 gr.) — 14

— Schutzschrift f. d. Mutterkorn, als e. angeb. Ursache der sogenannten Kriebelkrankheit. 8. Gottingen, Vandenhök u. R. 771. — 2

Vogel, R. P., kurz. Begriff. d. nothw. Gebete e. kathol. Christen. 12. Mannheim, Löffler. 767. — 2

— Lehr- u. Gebetbüchlein f. d. Jugend. 12. Ebend. 760. — 8

— kathol. Unterweisung weg. der Ehe welche zwis. 2 Personen v. ungleicher Religion geschlos. wird. 12. Ebend. 761. — 1

Vogel, S. G., Annalen des Seebades von Dobberan von 1798—1802. 8. Roſtock, Stiller. Rthlr. 1 16
— neue Annalen d. Seebades von Dobberan. 7 Hefte von 1803—1809. 8. Ebend. 804—11. (I. II. à 16 gr. III. 8 gr. IV. 16 gr. V. 12 gr. VI. 16 gr. VII. 12 gr.) 4 —
— Handbuch d. prakt. Arzneywiſſenſchaft zum Gebr. f. angehende Aerzte. 5 Thle. gr. 8. Stendal, Franzen u. Gr. 789-800. (I. II. à 1 Rthlr. III. 1 Rthlr. 8 gr. IV. 1 Rthlr. 12 gr. V. b. a. d. Tit.: Handb. z. Kenntn. u. Heilung d. Blutflüſſe. 18 gr.) 5 14
— kurze Anleit. zum gründl. Studium der Arzneywiſſenſchafft. 8. Ebend. 791. — 12
— zur Nachricht für Badegäſte in Dobberan. 8. Roſtock, Stiller. 798. — 10
— Verſuch einig. medicin. prakt. Beobachtungen u. Anh. e. kurz. Bemerk. vermiſcht. Inhalts. 8. Götting. Dietrich. 777. — 4
— Handbuch zur Kenntniß und Heilung d. Blutflüſſe. 8. Wien, Gerold. 801. — 16
— diatribe medico-politica de causis, quare tot submersi in vitam non revocentur. 8. Hamb. Hoffmann. 790. — 7
— einige anthropolog. u. medicin. Erfahrungen. 8. Stendal, Franzen u. Gr. 805. — 12
— Krankenexamen, oder allgemein philoſoph. medicin. Unterſuch. z. Erforſch. d. Krankheit d. menſchl. Körpers. 8. Ebend. 796. — 21
— — daſſelbe. gr. 8. Ebend. — 14
— de polyphago et lithophago Ilefeldae nuper mortuo ac dissecto comment. historico-medica. 4. Götting. Dietrich. 771. — 5
— manuale praxeos medicor. illum. auspicaturorum usui dicatum. Ex edit. germ. recentissima una cum additamentis auctoris omnibus loco suo suppletis, in ling. lat. transtulit notasque hinc inde adj. suas I. B. Keup. 3 Tom. 8. maj. Stendal, Franzen et Gr. 790—92. 3 4
— üb. d. Nutzen u. Gebr. d. Seebäder, u. eine Beſchr. der Seebadeanſtalt, welche an d. Oſtſee in Mecklenburg neuerlich eingericht. worden. 1r Th. m. K. 8. Ebend. 796. — 12
— Unterricht f. Eltern, Erzieher u. Kinderaufſeher, wie d. unglaublich gemeine Laſter d. Selbſtbefleckung am ſicherſten zu entdecken, zu verhüten und zu heilen ſey. 8. Ebend. 789. — 12
— medicin. polit. Unterſuchung d. Urſachen welche d. Wiederherſtellung Ertrunkener ſo ſelten macht. 8. Hamb. Hoffmann. 791. — 12
— Abhdl. v. d. zu Ilefeld geſtorb. u. geöffnet. Vielfraß u. Steinfreſſer. 8. Berlin, Heſſe. 781. — 4

Vogel, W., Nachſpiele f. ſtehende Bühnen u. Privattheater. 2 Thle. (1r Thl. enth. a) d. Invalide. b) 4 Schildwachen a. d. Poſten. c) d. König u. d. Stubenheizer. d) das ſeltene Recept. 2r Thl. a) daſſelbe. b) d. Gäſte. c) d. Hut. d) d. Verſuchung.) 8. Frankf. Simon. 809. 1 20

Vogel, W. J. A., Grundriß e. auserleſ. gemeinnützl. Literatur f. d. phyſiſch-medicin. Aufklärung z. Begründ. der Felicität im Staate, in d. Geſellſchaft nach Anleit. d. Fauſt'ſchen Geſundheitskatechism. Hufelands Makrobiotik u. Salzmanns menſchl. Elend u. Himmel auf Erden. gr. 8. Jena, Gabler. 802. 3 —
— C. H. Vogels Leben u. Charakter geſchild. gr. 8. Eiſenach, Wittekind. 792. — 6
— Reflexionen u. Memorabilien f. d. Criminal-Juſtiz in Bezieh. a. d. Aetiologie d. Verirrungen u. Verbrechen überhaupt, ſo wie a. d. Sinken d. Cultur u. Moralität unt. den Menſchen, im Staate, in d. Geſellſchaft u. im häusl. Leben insbeſond. 8. Pirna, Friese. 804. — 8

Vogel, Zachar., anatom. chirurg. u. medicin. Beobachtungen und Unterſuchungen. gr. 8. Roſtock, Koppe. (Stiller.) 769. — 20

Vogel, Zachar., Abhdl. aller Art. d. Brüche wie ſolche ſowohl grundlich zu erkennen, als auch wie d. Operation d. Hernie konne auf eine leichte Art ohne Caſtration zu verrichten. m. K. 8. Glogau, Chr. Fr. Gunther. 783. Rthlr. — 12
— Krankengeſchichte u. Erfahrungen, a. d. Geneskunſt u. Wundarzney. 1r Th. 8. Roſtock, Bodmer. 756. — 5
Vogelfänger, d. kleine, e. Hülfsbuch f. Jäger, Oekonomen, Vögelliebhaber. 5 Thle. 8. Leipzig, Linke. (Hinrichs.) 809. 1 16
— d. vollkommene, Vortrag z. Vergnüg. d. Städter auf d. Lande, ſo wie d. Landleute ſelbſt. 8. Hamburg, Bollmer. 809. — 5
Vogelgeſang, J., unentbehrliches Kochbuch. 8. Wien, v. Mösle. 805. 1 —
— unentbehrliches Küchenbuch. 8. Altona, Kayen. (Gräff in Leipzig.) 802. — 8
Vogelgeſang, J. J. F., Aenigmata, quae vocant Charaden. 8. Nordling. Beck. (Feind, Lips.) 810. — 20
— d. 4 Evangelien zu ſynthetiſchen Homilien ſkizzirt. 8. Ebend. 801. — 16
— Gebete u. Lieder zu Förderung e. vernünft. Gottesdienſtes. 8. Ebend. 800. — 16
— Predigtentwürfe, üb. d. Sonn- u. Feyertägl. Evangelien. 2 Thle. 8. Ebend. 796. 1 —
— Predigtentwürfe üb. d. Leidensgeſch. Jeſu Chr. nach Matthäus u. Johannes. 8. Ebend. 799. — 12
Vogelhuber, ſ. Voglhuber.
Vogelmann, J. B., üb. d. chemiſchen Kennzeichen u. der Beſtandtheile d. Mineralien, als Einleit. z. Mineralogie. gr. 8. Bamb. Göbhard. 805. — 16
— über d. Vortheile der Feuerungsverbeſſerungen. gr. 8. Ebend. 803. — 4
Vogelmanni, M. Geo., elegantiae latini sermon. exempl. Ciceron. et aliunde petitis illustrat. 12. Lpz. Weidmann. 711. — 5
Vogelsang, C., de efficacia institut. variolarum in curandis nonnullis morb. chronicis exh. 8. Göttingen, Brose. 788. — 5
Vogelſchießen, das, durch Würfel, e. unterhalt. Geſellſchaftsſpiel. 8. Dresden, Viger. 811. — 16
Vogelſteller, der, od. d. Kunſt, allerley Arten v. Vögeln ſowohl ohne, als auch auf d. Vogelheerd bequem u. in Menge zu fangen; n. d. dahin gehör. Kupf. u. e. Naturgeſch. der bekannten u. neuentdeckten Vögel. 8. Lpz. Joachim. — 12
Vogel, Albr., Unterſchied der wahren und falſchen Gottesgelahrheit. 8. Zürich, Orell. 741. — 4
Voght, üb. Hamburgs Armenweſen, a. d. Engl. v. Eſchenburg. gr. 8. Hamb. (Herold u. W. in Arnh.) 798. — 6
Voght, H. A., Einricht. d. Armenweſens in Canton Grone. d. Göttinq. Dankwerts. 810. — 6
Vogl, J., Abhandl. von den Laſtern. 8. Wien, Camesina. 761. — 10
— — v. d. Tugenden. 8. Ebend. 765. — 10
Vogl, J., allgemeine Gerichts- u. Concursordnung m. d. h. z. Novemb. 1787. erloſſ. höchſt. Erläuterungen. gr. 8. Grätz, Ferſtl. 788. 1 —
Vogler, A., Handbuch z. Harmonielehre u. f. d. Generalbaß; u. d. Grundſätzen d. Mannheimer Tonſchule, z. Gebr. der öffentl. Vorleſ. im Orcheſtrionsſaale auf d. K. K. Karl-Ferdinands Univerſität zu Prag, mit 12 Notenbl. gr. 8. Prag, Barth. 802. 2 —
— üb. harmoniſche Muſik u. ihren Einfluß. 4. 807.
Vogler, Conrad., Demonstratio veritatis Catholicae adversus Sectas Partiae. 8. Budae, Typ. 765. — 6
— Summa totius theolog. moralis ex opp. Franc. Suarez. 5 Ptes. 4. Ingolstadt, Krüll. 740. 3 16
Vogler, G., Betracht. üb. Jeſu Leiden am Oelberge. 2 Thle. 8. Kempten, Typographie. (Köhler in Lpz.) 785-86. — 8
Vogler, G. Joſ., Stimmbildkunſt. 8. Mannheim, Schwan. 777. — 4

Vogler, G. Joſ., churpfälziſche Tonſchule, enth. d. Tonkunſt, nebſt Gründen d. churpfälz. Tonſchule in Beyſpielen. 8. Mannheim. Varrentrapp. 778. Rthlr. 2 16

— Betracht. d. Mannheimer Tonſchule. 12 Stck. 8. Ebend. 778. 7 8

— Tonwiſſenſchaft u. Tonſetzkunſt. 8. Mannh. Schwan. 777. — 9

Vogler, Joh., juris cultor theologicus circa obligationes et restitutiones in genere. 8. Ingolstadt, Krüll. 733. — 12

— de rebus naturalibus ac medicis. 4. Helmstaedt. 701. — 16

Vogler, Joh. Bapt., kurze Anleit. z. Briefſchreiben u. Muſtern f. d. Jugend. 8. Ulm, Wohler. 787. — 4

— d. ſuchende u. ſeligmachende Jeſus, eine Rede. 8. Ebend. 792. — 2

— Sittenphiloſophie für die reifere Jugend. 8. Ebend. 786. — 8

Vogler, I. H. C., de maculis ante oculos volitantibus. 4. Helmstaedt, Fleckeisen. 795. — 5

Vogler, J. Ph., Erfahr. üb. Geburt u. Geburtshülfe. 8. Marb. Krieger. 797. — 12

— v. d. Gelbſucht und ihrer Heilart. 8. Wetzlar, Winkler. (Benj. Fleiſcher in Lpz.) 791. — 5

— Pharmaca selecta. 8. Marb. Krieger. 808. — 10

— — Anweiſung z. Gebr. derſelb. 8. Ebend. 808. — 6

— Pharmacologia sive pharmaca selecta. 8. Giess. Heyer. 801. — 12

— Erfahrungen im Felde d. medic. Praxis, ſ. Hippokrat. Aphor.

— v. d. Ruhr u. ihr. Heilart. gr. 8. Ebend. 797. — 20

— Verſuch mit Scharlachbeeren z. Nutz. d. Färbekunſt. 8. Wetzlar, Winkler. (Krieger in Marb.) 790. — 4

— Schediasma botanica duorum graminum nondum satis exticator. 8. Marb. Krieger. 776. — 1

Voglhuber, Joſ., vollſtänd. u. durch Stammtafeln vorgetr. Syſtem. d. in d. geſammt. k. k. Erblanden in den frey vererbl. Vermögen d. k. k. Unterthanen eingeführten Erbrechts-Ordnung. Fol. Wien, v. Mösle. 789. 1 —

— Verſuch üb. d. Fideicommiſſe in d. öſterreich. deutſch. Erblanden. gr. 8. Ebend. 803. 1 —

— Anleit. wie eine Verlaſſenſchafts-Abhandlung üb. e. frey vererbliches Vermögen eingerichtet werden ſoll ꝛc. gr. 8. Ebend. 789. — 16

— prakt. Anleit. über Verlaſſenſchafts-Abhandlungen. gr. 8. Ebend. 789. 1 —

Vogt, Frz., höchſtnöth. erbaul. u. tröſtl. Einkehrung in ſich ſelbſt ꝛc. a. d. Sonn- und Feſttagsevangel. vorgetrag. 4. Lemgo, Meyer. 732. 2 —

Vogt, Gfr., neuvermehrter phyſikal. Zeitvertreiber. 12. Stettin, Kunkel. 721. — 10

Vogt, J., Abhandl. v. d. Schauſucht. 8. Wien, Camesina. 786. — 3

Vogt, Joh., de altaribus veterum christianorum. 8. Hamb. 709. — 8

— Bibliotheca historiae haeresiologicae. 2 Tom. 8. Hamburg, Herold. 723. — 13

— Catalogus historico-criticus librorum rariorum, post curas tertias et quartas denuo recognitus, pluribus locis emendatus et copiosiori longa accessione adauctus. 8. Hamb. Herold. (Stiebner in Nrnb.) 793. 1 16

— Historia fistulae cuchalisticae cujus ope sugi solet e calice vinum benedictum ex antiquitate eccles. et scriptorib. medii aevi illustr. 4. Bremen, Cramer. 772. 5

— monumenta inedita rerum germanicarum praecipue Bremensium. 2 Tom. 8. Bremen, Förster. 740—61. 1 —

Vogt, J. C., Licht d. Natur, od. Anweiſ. z. natürl. Gottesgelahrheit. 8. Bautzen. 752. — 4

Vogt, J. G., etwas üb. d. Ueberl. e. Gedicht. 8. Gera, Rothe. (Schumann in Zwickau.) 793. — 4

Vogt, J. H., ſein Denkmal nebſt Fragmenten d. verſtorbenen, herausgegeben von W. Dietler. 8. Mainz, Varrentrapp. (Benj. Fleiſcher in Lpz.) 791. Rthlr. — 16

— Ideen herausg. ſ. Vogts Freunde u. d. Freunde d. Menſchenkunde u. Weisheit. 8. Frkft. Andreä. 792. — 22

Vogt, J. Thom., Gebetbuch f. kathol. Chriſt. 8. Landsh. Weber. (Ritter in Gmünd.) 810. — 12

Schreibp. — 16

Poßp. — 20

— Leidens- u. Auferſtehungsgeſchichte Jeſu. 8. Ebend. 810. — 12

— Predigten a. alle Sonntage d. Jahres. 2 Bde. 8. Gmünd, Ritter. 810. 1 12

Vogt, Nicol., maleriſche Anſichten d. Rheins, v. Mainz bis Düſſeldorf m. Rz nach d. Natur v. Schütz aufgenom. und Günther geſtoch. Kpf. gr. 8. Frkft. Willmanns. 807. 18 —

Velinp. 22 12

d. Kupf. auf größeres Papier beſonders 15 —

— u. J. Weibel, Rheiniſches Archiv f. Geſchichte u. Literatur, für das J. 1810. 12 Hefte. gr. 8. Mainz, Kupferberg. 810. 6 —

— Rheiniſche Bilder. 1r Th. 8. Mainz, Fiſcher. (Gräff in Leipzig.) 792. — 8

— Unterhalt. üb. d. vorzügl. Epochen d. alten Geſchichte. 8. Ebend. 792. — 5

— Abriß e. Geſchichte v. Mainz. 1r Th. gr. 8. Frkft. Varrentrapp u. W. 792. — 16

— Abriß e. Geſchichte d. Deutſchen f. Mütter u. Lehrerinnen. 8. Frkft. Andreä. 810. — 16

— Syſtem des Gleichgewichts und der Gerechtigkeit, ſiehe Syſtem.

— Guſtav Adolph, König in Schweden, als Nachtrag zur europ. Republik. 2 Thle. gr. 8. Frkft. Varrentrapp u. W. 790. 1 4

m. Kpfen. 2 —

— d. deutſche Nation u. ihre Schickſale. gr. 8. Frkft. Andreä. 810. 1 12

— die geſcheiterten Projecte, dieſes u. d. vorigen Jahrhunderts, nach offenti. u. geheimen Nachrichten. gr. 8. Ebend. 801. — 6

— üb. d. europäiſche Republik. 5 Thle. 8. Frankf. Varrentrapp u. W. (einzeln d. III. 10 gr. IV. 10 gr. V. 18 gr.) 2 20

— d. Ruinen am Rhein. 1r Thl. gr. 8. Heidelb. Mohr u. Z. 809. 1 —

— europäiſche Staatsrelationen. 13 Bde. zu 3 Stück. gr. 8. Frankf. Andreä. 806–9. (à Stck. 8 gr.) 13 —

— — derſelben 14r Bd. gr. 8. Heidelb. Mohr u. Z. 809. 1 —

— — Supplementheft dierz. f. 1809. gr. 8. Mainz, Kupferberg. 810. — 9

— hiſtor. Darſtell. d. europ. Völkerbundes. 1r Thl. gr. 8. Frankf. Andreä. 808. 1 4

Vogt, Nicol. Detlef, feurige Jeſusliebe, a. d. Evangelio am Sonntag Eſtomihi ꝛc. 4. Hamb. 722. — 4

Vogt, T. K. A., anatom. phyſiol. Abhandl. eines ſehr ſeltenen zuſammengeſetzten Bruchs beyder Schulterblätter u. des rechten Schlüſselbeins, m. 2 K. gr. 4. Lpz. Tauchnitz. 800. 1 —

Vogt, Waldr., zweifaches Zeugniß, bey den Strafgerichten Gottes über andere durch ein erſtaunlich. Erdbeben öffentlich abgelegt. 4. Bremen. 756. — 3

Voitberg, Joh. v., Taſchenbuch z. Studium d. franz. Sprache, enth. e. vollſt. Ueberſicht aller Sprachregeln, im Sinne der franz. Akademie, de Wailly, de Levizac etc. grammatikal. und Wörterb. bearbeit. 12. Wien, Wegl. (Kaulfuß.) 810. — 16

Voitland, erläuterter, od. Nachricht v. d. Gräfl. Reußiſchen Hiſtorie. 4 Thle. 8. Dresden. 752. — 8

Voigt, Abdanctionstabelle v. franz. Gelde auf Conventions-Hartgr. u. Preuß. Gold. Fol. Halberſt. Gros. — 16

Voigt, phyſikal. Zeitvertreib. 12. Stettin. (Horvath in Potsdam. — 6

Voigt, Ad., acta literaria Bohemiae et Moraviae. II Vol. 8. Prag, Gerle. 774–82. Rthlr. 2 —

— Versuch e. Geschichte d. Prager Universit. gr. 8. Ebend. 776. — 6

— üb. d. Geist d. böhmischen Gesetze, in den verschiedenen Zeitaltern, e. Preisschr. v. d. böhm. Gesellsch. d. Wissensch. 4. Dresden, Walther. 783. 1 —

— Schreiben an einen Freund von den bey Podmokl gefundenen Goldmünzen. gr. 8. Prag, Widtmann. 771. — 5

— Leben Franz, Fürsten u. Cardinal v. Dietrichstein. 8. Lpz. Gelehrt. 791. — 9

— Beschr. d. böhm. Münzen nach chronol. Ordnung, m. K. 4 Bde. gr. 4. Prag, Gerle. 771–87. 10 16

Voigt, A. F. C., Beantwort. d. Frage: durch welche Mittel könnten unsere Handwerker dazu gebracht werden, Verbesserungen ihrer Gewerbe zu nutzen? 8. Weissenfels, Severin. 799. — 4

Voigt, Ch. A., notitia veteris Francorum regni usque ad excessum Ludovici pii. 4. Giessen. 730. — 8

— Widerlegung der Weissagungen des sogenannten flüchtigen Paters. 8. Leipz. Dyck. 747. — 3

Voigt, C. D., Prospecte von vorzüglich schönen Gegenden Schleswigs u. Holsteins. 2 Hefte, jeder in 4 color. Blätt. Quersol. Hamb. Gunkelmann. 15 —

Voigt, C. F. J., Hülfsbuch f. Prediger. 1r Bd. 1s Stck. 8. Ebend. 795. — 14

Voigt, Chr. Fr. Tr., Altarrede u. Predigt b. Einweih. d. neuen Orgel in der Kirche zu Tharant b. Dresden. gr. 8. Dresden, Walther. 806. — 4

— Auftritte aus d. Jugendalter, od. Kinderidyllen. 8. Lpz. Hilscher. (Compt. f. Lit.) 798. — 8

— prakt. Erläuterungen d. bibl. Abschnitte, welche 1810 im Königr. Sachsen d. öffentl. Vortr. in d. evangel. Kirchen z. Grund gelegt werden sollen, f. christl. Stadt- u. Landschulen ꝛc. 12 Hefte. gr. 8. Leipz. Liebeskind. (à 8 gr.) 4 —

— prakt. Erläuterungen d. im J. 1811. in den evangel. Kirchen d. Kön. Sachsen zu erklär. bibl. Texte, f. Prediger, Schullehrer ꝛc. 4 Hefte. gr. 8. Dresden, Arnold. 811. (à 6 gr.) 1 —

— die Gärten, e. Lehrgedicht in 4 Gesängen, nach de Lille. m. K. 8. Lpz. (Stahl in Jena.) 796. 1 8

Velinpap. 2 12

— Lieder f. d. Herz, z. Beförder. e. edlen Genusses in der Einsamkeit u. Gesellschaft. 8. Lpz. Kohler. (Meyfel) 799. — 20

— üb. M. F. Morus Leben u. Verdienste. 8. Lpz. Sommer. 792. — 3

— Reden aus Volk. üb. Stellen d. Heil. Schrift z. Beförd. d. ächten Religiosität. 8. Leipz. Hilscher. (Compt. f. Liter.) 797. — 6

— Religionsvorträge, im letztern Jahre d. 18ten u. d. ersten d. 19ten Jahrh. in Tharand gehalten. gr. 8. Dresden, Hilscher. 803. 1 6

— Tharants schöne Natur, in geselig. Liedern gefeyert. 12. Dresden, Vogel. 809. — 4

— Triumph d. deutschen Witzes, in e. Samml. d. stechendsten Sinngedichte d. witzigsten Einfälle deutscher Köpfe, m. K. 2 Thle. 8. Lpz. Baumgärtner. 809. (à 1 Rthlr.) 2 —

— d. Zusammenkunft Napoleons d. Großen, u. Friedrichs August d. Gerechten nach d. Doppelfrieden v. Tilsit, ein Gedicht. 9. Dresden, Walther. 807. — 4

Voigt, Fr. Siegm., Handwörterbuch d. botan. Kunstsprache. 8. Jena, Stahl. 803. — 16

— Darstellung d. natürl. Pflanzen-Systems v. Jussieu ꝛc. m. Tabn. F. l. Lpz. Reclam. 806. 2 —

— Systema d. Botanik, m. 4 K. 8. Jena, Akadem. Buchhdl. 808. 1 16

Voigt, F. Traug., d. Gefahren d. Jugend, e. Buch z. Lehre f. reifende Söhne u. Töchter. 8. Lpz. Berger. 803. 1 8

Voigt, Fr. W., Beyträge z. Verfert. u. Verbess. d. Barometers. 1s u. 2s Heft. m. 5 K. gr. 8. Lpz. Benj. Fleischer. Rthlr. 1 16
799

— neue Beyträge z. Verbess. mathemat. physisch-chemischer Apparate, m. 4 K. gr. 8. Erfurt, Rudolphi. 803. — 12

— Versuch krit. Nachträge u. Zusätze z. Luzischen Beschr. älter. u. neuerer Barometer u. and. meteorolog. Werkzeuge. gr. 8. Lpz. Crusius. (Gr. C. W. Vogel.) 802. 2 12

— das Toposcop, oder d. sogenannte Porotelegraph, einige Worte üb. dessen Erfindung, Verbess. u. Gebrauch, vorzügl. aber über d. deshalb geführten Streit zwischen Fiorle und Pansner. 8. Zwickau, Schumann. 803. 1 —

Voigtii, Gothofr., sex latinitatis corruptae atque incorrupt. Iudic. discip. suis privat. dictat. 8. Lips. Weidmann. 785. — 3

Voigt, Gfr. Chr., Abhandlungen über einzelne Gegenstände des Rechts und der Geschichte. gr. 8. Halle, Grauer. 782. — 21

— gemeinnütz. Abhandlungen. 8. Leipz. Weidmann. 791. 1 6

Voigt, Gottl., tract. de addictione ad manus praesertim Saxonica. 4. Francof. (Crücker, Jena.) 724. — 3

Voigt, Gottl. Chr., Geschichte des Stifts Quedlinburg. 3 Bde. 8. Lpz. Schwickert. 786–91. (1r à 1 Rthlr. 6 gr. 2r 3r à 1 Rthlr. 16 gr.) 4 14

— — dasselbe im Auszuge. 3 Bde. 8. Quedlinb. Ernst. 792. 1 12

Voigt, Joh., Monumenta inedita rerum germanic. praecipue Bremens. od. ungedruckte, zur Historie d. Landes u. d. Stadt Bremen gehörige Nachrichten u. Urkunden. 2 Bde. 8. Lpz. Kummer. 740–65. 2 —

Voigt, J. v., Ueberzeugungen f. diejenigen, welche sich dem Forstdienste als Vorgesetzte zu widmen gedenk. 8. Lemgo, Meyer. 782. — 18

Voigt, J. C., christl. Lehre erweitert, u. in tabell. Form gebracht. 8. Magdeb. Keil. 797. — 10

Voigt, J. C., Skizze meiner medicinischen prakt. u. literär. Laufbahn. 8. Culmbach. (Lübeck in Baireuth.) 805. — 3

Voigt, J. Gottl., Vergnügstadt d. Ober- u. Unterharzes m. Anmerk. v. Wadibai. 8. Brschw. Meyer. 771. — 10

Voigt, Joh. Heinr., Calendrier universel des Catholiques et des Protestans avec des tables indicatives pour y trouver toutes les années de l'ère chretienne depuis 1 jusqu'à 2200 etc. gr. 8. Weimar, Ind. Compt. 809. 3 —

— fosmotaraph. Entwickelung aller Begriffe u. Kenntnisse, welche bey d. zweckmäß. Benutz. d. kunstl. Himmels u. Erdkugeln erforderlich sind ꝛc. m. 1 K. gr. 8. Weimar, Gr. Ind. Institut. 810. 1 6

— Versuch e. neuen Theorie d. Feuers, der Verbrennung, d. kunstl. Luftarten, d. Athmens, d. Gährung, d. Elektricität, d. Meteoren, d. Lichts u. d. Magnetismus, mit 1 K. 8. Jena, Akadem. Buchhdl. 793. 1 6

— Entwickelung d. physischen Beschaffenheit d. Kometen und ihres dadurch begründeten Einflusses auf andere Weltkörper, m. 1 K. gr. 8. Rudolst. Hofbuchhdl. 808. — 9

— Magazin f. d. neuest. Zustand d. Naturkunde in Rücksicht auf die dazu gehörigen Hülfswissenschaften. 1r Bd. 4 Stück, m. K. (ist die weitere Forts. d. Lichtenberg. Magazins f. d. Neueste a. d. Physik.) 8. Jena, Akadem. Buchhdl. 799–800. (à 12 gr.) 2 —

— — desselben 2r 3r Bd. oder 8 Stück, m. K. 8. Weimar, L. Ind. Comptr. 800–2. (à 18 gr.) 6 —

— — desselben 4r Band in 6 Stück, m. K. 8. Ebend. 802. (à 12 gr.) 3 —

— — dess. 5r bis 12r Bd. m. K. od. Jahrg. 1803. 4. 5. u. 6. 8. Ebend. (d. Jahrg. v. 12 Stück à 1 Rthlr.) 16 —

— commentatio mathematica, exhibens tentamen rationis distincte completa lineae rectae etc. 4. Iena, Acad. Buchhdl. 789. — 5

— Grundlehren d. angewandten Mathematik. 1ste Abtheil. m. 8 K. 8. Jena, Akadem. Buchhdl. 791. 1 8

— Grundlehren d. reinen Mathematik, m. 8 K. 8. Ebend. 791. 1 —

Voigt, Joh. Heinr., 1r Unterricht v. Menſchen. f. Leſebuch f. Schulen. 8. Gotha, Perthes. 794. Rthlr. — 4
— Grundkenntniſſe v. Menſchen, u. einiger zu ſeiner ſtudirten Bildung gehörig. Wiſſenſchaft. m. 1 K. 8. Gotha, Ettinger. 787. — 14
— populär. Lehrbuch d. Sternkunde, ſowohl z. Gebr. für Schulen, als z. Selbſtunterrichte f. Liebhaber d. Aſtronomie, m. K. gr. 8. Weimar, Geogr. Inſtit. 799. 1 18
— allgem. Witterungslehre, oder Entwickelung d. phyſiſchen Zuſtandes unſerer Atmoſphäre u. d. daher rührenden Witterung. gr. 8. Rudolſtadt, Hofbuchhdl. 808. — 12

Voigt, Joh. Karl Wilh., mineral. u. bergmänn. Abhandlungen. 2 Thle. m. K. 8. Lpz. Muller. (Joachim.) 789—90. (à 20 gr.) 1 16
— — deſſen 3r Thl. 8. Weimar, Hoffmann. 791. — 16
— üb. Aquamarin u. Topas, ſ. J. Ch. Heyer, chemiſche Verſuche mit Bernſtein.
— mineralog. Beſchr. d. Hochſtifts Fulda u. einig. merkwürd. Gegenden am Rhein u. Mayn, m. 1 petrograph. Karte. gr. 8. Lpz. Gräff. 790. — 18
— Generaltabelle üb. ſämmtl. jetzt bekannte Gebirgsarten. Fol. Weimar, Land. Ind. Compt. 792. — 4
— erklär. Verzeichn. e. Samml. v. Gebirgsarten ꝛc. 8. Lpz. Müller. (Joachim.) 787. — 2
— erklär. Verzeichniß ſ. neuen Cabinets v. Gebirgsarten. gr. 8. Weim. Land. Ind. Compt. 805. — 5
— prakt. Gebirgskunde, m. 1 K. gr. 8. Ebend. 797. 1 —
— Cabinet d. Gebirgskunde, f. Käſtch. mit dazu gehöriger Erklärung. Ebend. (Hoffmann.) 5 8
— 3 Briefe üb. d. Gebirgslehre f. Anfänger u. Unkund. 8. Weimar, Hoffmann. 786. — 6
— Verſuch e. Geſchichte d. Steinkohlen, d. Braunkohlen u. d. Torfs, nebſt Anleitung dieſe Foſſilien kennen u. unterſcheiden zu lernen, ſ. aufzuſuch. u. nützl. anzuwend. m. K. gr. 8. Ebend. 802–5. (1r 1 Rthlr. 8 gr. 2r 21 gr.) 2 5
— nouv. lettres sur les montagnes, ou livre classique etc. gr. 8. Lpz. Hinrichs. 787. — 8
— mineralog. Reiſe v. Weimar üb. d. Thüring. Wald ꝛc. bis Hanau. 8. Lpz. Müller. (Joachim.) 787. — 4
— mineralog. Reiſe d. d. Herzogth. Weimar u. Eiſenach u. a. angrenz. Gegenden in Briefen, m. 6 illum. K. 1r Thl. gr. 8. Deſſau, Gelehrten Buchhdl. (Gräff in Lpz.) 782. — 15
— — deſſelben 2r Thl. gr. 8. Weimar, Hoffmann. 785. — 12
— mineralog. Reiſe nach d. Braunkohlenwerken u. Baſalten in Heſſen, wie auch d. Schieferkohlenwerken d. Unterharzes. 8. Ebend. 802. — 21
— kleine mineralog. Schriften. 2 Thle. 8. Weimar, Gädicke in Berlin. 799–800 (à 20 gr.) 1 16

Voigt, K. Chr., neue prakt. Entdeckungen in d. Geometrie, m. 6 K. 8. Quedlinb. Ernſt. 793. — 12
— neueſte Verſuche z. Erleichter. d. prakt. Geometrie, mit 2r K. gr. 8. Lpz. Weidmann. 792. 1 12
— — Zuſätze dazu, m. 1 K. gr. 8. Ebend. 794. — 10

Voigt, K. C., Reiſe d. Zöglinge d. Lübeckſchen Erziehungsinſtituts nach Hamburg. 8. Gotha, Ettinger. 787. — 14
— etwas wider d. neuen Reformatoren, beſond. d. Schulmeiſter zu Gideon. 8. Deſſau, Gelehrten Buchhdl. 785. — 6

Voigt, M. W., d. Quellen der Seelenruhe, ſo wie ſie der Menſch in ſ. Gemüthe findet, zur innern Beruhigung für denkende Männer. 8. Prag, Barth. 799. — 12

Voigt, N., ſ. Vogt, Nicol.

Voigtel, F. W., Fragmenta semiologiae obstetriciae, accedunt tab. 6 aen. 4. Halle, Hendel. 792. — 18
— Bruchſtücke a. d. Zeichenlehre d. Entbindungskunſt, mit 6 K. gr. 8. Marb. Krieger. 799. — 20
— Tabellen f. Geburtshelfer u. Hebammen ꝛc. 8. Hamb. Gundermann. 798. — 2

Voigtel, F. W., Handbuch der patholog. Anatomie, mit Zuſätzen v. P. F. Meckel. 3 Bände. gr. 8. Halle, Hemmerde u. Schw. 803. 5. (1r 2r 4 Rthlr. 8 gr. 3r 2 Rthlr. 12 gr.) Rthlr. 6 20
Voigtel, Nicol., vernuchte geometria subterranea, oder Markſch. idekunſt. Fol. Eisleben. 713. 1 12
Voigtel, Dr. G., Actenſtücke nebſt Anmerk. z. Beurtheilung ſ. Streits mit Wolff. d. unparth. Publiko vorgelegt. gr. 8. Halle, Kümmel. 807. — 6
— Geſchichte d. deutſchen Reichs unter Otto d. Großen. gr. 8. Mall, Hemmerde u. Schw. 802. 1 4
— Verſuch e. hochdeutſchen Handwörterbuchs f. d. Ausſprache, Orthographie, Biegung, Ableitung, Bedeutung u. Verbindung d. Wörter. 3 Theile. gr. 8. Halle, Gebauer. 793–95. (à 2 Rthlr.) 6 —
— Lehrbuch der deutſchen preſsiſchen Schreibart f. Akademien u. Gymnaſien. 8. Halle, Hemmerde u. S. 802. — 16
— genealog. Tabll. z. Erlaut. d. europ. Staatengeſchichte, f. Freunde d. Wiſſenſchaft u. Studirende auf Schulen und Univerſitäten. Querfol. Ebend. 810. 4 18
Schreibp. 5 —
Voigtländer, J. F., Plan e. in allen ihren Theilen vollendeten Reformation der chriſtl. Kirche. gr. 8. Dresden, Arnold. 809. 1 8
— Würde d. Chriſtenthums in ein. Reihe von Betrachtungen zur Beförderung der häuslichen Erbauung. gr. 8. Dresden. (Schöps in Zittau). 806. — 12
Voisard, Franc. Xav., Elementa linguae gallicae juxta recentissimam Aevi etc. 8. maj. Budae, Typ. 778. — 12
Volkin, Joh. Bapt. dü, bewieſuhrende Prede für d. Aechtheit der evangel. Geſch. 8. Cöln, Fabricius. 801. — 18
Voit, E., theologia moralis, ex solidis probatorum auctorum principiis etc. concinnata. II Tmi. 8. maj. Würzburg, Stahel. 769. 2 —
Voit, I. G. C., commentatio med. exhibens oculi humani anatomiam et pathologiam ejusq. in statu morboso extirpationem. 8. maj. Nurnberg, Schneider et W. 810. — 8

Voit, Joh. Pet., ABC- und Buſtabirbüchlein, m. K. 8. Nürnberg, Schneider u. W. — 8
illum. — 12
— neues ABC-, Buchſtabir- und Leſebüchlein f. Schulen. 8. Ebend. 799. — 4
m. Kupf. — 8
m. illum. Kupf. — 12
— ABC-Fibel, od. Syllabir- u. Leſebuch, m. K. 8. Ebend. — 12
m. illum. Kupf. — 19
— ABC- u. Syllabirſpiel in 56 illum. Blatt. Ebend. — 12
— ABC-Schule d. Vergnüg. f. kl. Kind. m. K. Ebend. 1 8
illum. 2 —
— Auswahl deutſch. Fabeldichter, ſ. Auswahl.
— Beicht- u. Communionbuch f. Freunde u. Verehrer Jeſu. 8. Leipz. Rein. 797. — 16
— neues Bilder-, ABC- u. Syllabirſpiel, m. K. Nürnb. Schneider u. W. — 8
illum. — 12
— Euſebius z. Förd. chriſtl. Geſinnung. u. Rechtſchaffenheit, 2 H. gr. 8. Ebend. 793. (I. Rath e. Vaters 6 gr. II. Winke e. Vaters 6 gr.) — 12
— neueſte Fibel, od. ABC-, Syllabir- u. Leſebüchlein f. alle Confeſſionen brauchbar, m. 2 Taf. 8. Ebend. 810. — 8
m. Kupf. — 12
m. illum. Kupf. — 16
— Gebete u. Lieder f. junge Chriſten, m. 2 K. 8. Nürnb. Raw. 792. — 6
— ſaßliche Beſchreib. der gemeinnützig. Künſte u. Handwerker für junge Leute als technologiſcher Unterricht ꝛc. 2 Bde. mit 122 K. 8. Nürnb. Schneider u. W. 804. 4 —
m. illum. K. 6 —
— Naturgeſchichte. 8. Nürnb. Raw. 794. — 16

Voit, Joh. Pet., Naturgeſchichte f. junge Leute, m. K. 8. Nürnberg, Schneider u. W. Rthlr. 1 8
m. illum. Kupf. 3 —
— Schule d. Vergnügens f. kleine Kinder, in 3 Claſſ. abgeth. mit Räthſeln, Spielen, angenehmen Erzähl. u. 36 Kupf. u. Vorſchr. 8. Ebend. 803. 1 —
illum. 1 12
— höflicher Schüler, od. Sittenbuch f. d. Jugend, m. K. 8. Ebend. 803. — 9
illum. — 12
— Syllabir-Spiel in 36 Charten. 12. Ebend. — 12
— Sittenbuch f. junge Leute. 8. Ebend. 802. — 6
m. Kupf. — 8
m. illum. Kupf. — 12
— d. Thierreich in Reimen. 12 Th. 4. Leipz. Rein. 797. — 16
m. Kupf. 2 —
m. illum. Kupf. 4 —
m. fein illum. Kupf. 6 —
— Unterhaltungen für junge Leute, 3 Bde. m. Kupf. 8. Nürnb. Schneider u. W. 798—99. (I. Naturgeſchichte zur deutl. Selbſtbelehrung u. z. Gebr. f. Schulen. II. III. Beſchr. d. Kunſte u. Handwerker. 12 à Rthlr. 8 gr. 24 Sr. à 2 Rthlr.) 5 8
illum. (à 3 Rthlr.) 9 —
— an deutſche Väter u. Mütter. 8. Nürnb. Raw. 792. — 4
— Zeitvertreib f. junge Leute z. Beſchäft. in arbeitsfreyen Stunden, m. K. 8. Nürnb. Endter. 795. — 12
Schreibp. — 16
m. illum. Kupf. — 19
Schreibp. m. illum. Kupf. — 22

Voit, P. C., Percursio conatuum demonstrandi parallelarum theor. etc. c. fig. 8. maj. Göttingen, Brose. 802. — 6

Voith, Jgn. v., Vorſchläge zur Vervollkommnung der Markſcheideinſtrumente, nebſt e. Tabelle d. Seugerſtenſen, Sohlen, Breiten ꝛc. m. 7 K. gr. 8. Landshut, Weber. 805. 1 —

Voltus, J. C. F., zwey Reden an junge Wundärzte. gr. 8. Berlin, Himburg. 780. — 8

Voitus, S. Eb., Kirchengeſchichte d. Zeit v. d. Sündfluth. 8. Brandenburg, Halle. 761. — 5

Voix libre du Citoyen, ou Observation sur le Gouvernement de Pologne, par le Roi Stanislas de Pologne. 8. Dresde, Walther. 753. — 20

Vokabeln u. Erläuterungen z. Vicar of Wakefield, e. erleicht. Hülfsmittel f. diejen., welche die engl. Sprache erlernen wollen. 8. Leipz. Sommer. 807. — 12

Vokabelbuch zu Broders kleiner lateiniſchen Grammatik nach Folge d. Paragraphen, herausg. von C. C. E. Schmidt. gr. 8. Jena, Mauke. 807. — 6

Volborth, J. F. A., Handlexicon für Küchengartenfreunde; od. unentbehrl. z. Kenntn. u. Cultur aller in e. guten Hauswesen unentbehrl. Küchengartengewächſe, in alphab. Ordn. nebſt e. Küchengartenkalender. 8. Leipz. Weigel. (Hahn in Hannover). 802. — 20

Volborth, Ioh. K., de Animi suspicacis natura, fontibus, effectibus et indignitate, respectu inprimis ad doctrinam christianam habito. 4. Götting. (Kummer in Leipz.). 791. — 4
— nova Bibliotheca philologica et critica, vide Bibliotheca.
— nova Chrestomathia tragica Graeco-Latina. 8. Göttingen, Dieterich. 776. — 12
— Chrestomathia comica graeco-latina cont. Aristophanis Ranas, Plauti Captivos, Terentii Adelphos. 8. Götting. Vandenhök et R. 777. — 12
— primae lineae antiquitatis christianae. 8. Lips. Kummer. 789. — 12
— Daniel, aufs neue aus d. Hebräiſch-chaldäiſchen überſetzt u. m. kurz. Anm. erl. f. unſtud. Leſer. 8. Hannov. Ritſcher. (Hahn). 788. — 5
— Ezechiel, aufs neue aus d. Hebräiſchen überſetzt. 8. Göttingen, Brose. 787. — 16

Volborth, Ioh. K., primae lineae Grammaticae hebraeae. 8. Lips. Kummer. 788. Rthlr. — 10
— Erklärung des Propheten Hoſea. 1e Abtheil. 8. Götting. Brose. 787. 1 —
— Jeremias, überſ. m. Anmerk. 8. Celle, Schulze. 795. 1 —
— Lobſchrift auf Mich. Neander, mit hiſtor. Beylagen. 8. Götting. Vandenhök u. R. 777. — 8
— chriſtl. Predigten. gr. 8. Götting. Brose. 786. — 16
— Sammlung einiger Predigten. gr. 8. Gotha, Ettinger. 789. — 22
— chriſtl. Predigten üb. die evangeliſchen Texte aller Sonn- u. Feſttage d. ganzen Jahres. gr. 8. Götting. Vandenhök. 791. 1 20
— chriſtl. Predigten über d. epiſtoliſchen Texte aller Sonn- u. Feſttage d. ganzen Jahres. gr. 8. Ebend. 793. 2 4
— d. 12 kleinen Propheten. 8. Ebend. 785. — 8
— de sacrificio farreo Hebraeorum cum similibus aliarum gentium ritibus comparato. 4. ibid. 780. — 4
— primae lineae theologiae historico-polemicae. 8. Lips. Kummer. 790. — 4

Volckmann, ſ. Volkmann.

Voldersdorf, Cl. Fr. Wilh. v., Geſchichte d. z. Behuf e. Brod-Reitung vorgenomm. Prob-Bäcken, Mahlen u. Backen des Getreides. 8. Bayreuth. (Grau in Hof). 792. — 16
— u. Kretſchmann, Haushaltungswiſſenſchaftl. u. juriſt. Literatur, 2 Jahrg. oder 24 St. gr. 8. Bayreuth, Lübeck. 792—96. (d. Jahrg. à 6 Rthlr.) 12 —
— etwas von Nachlaßverträgen (de pactis remissoriis). gr. 8. Erlang. Palm. 788. — 12
— d. Regiſtraturweſen eines Landes-Juſtiz-Collegii als weſentliches Hülfsmittel zu ein. prompten Gerechtigkeitspflege u. Geſchäftsführung. gr. 4. Hof, Grau. 809. 2 —
Schreibp. 2 8

Volger, H. F. M., Diatribe historico-critica de Sapphus Poetriae vita et scriptis. 8. Gothae, Ettinger. 809. — 6

Volk, d. alte, Thuiskons, von e. Chernsker. 8. Wien, Hörling. 791. — 8

Volk, Alex., unumſtößl. Vertheidigung d. Glaubwürdigkeit d. entdeckten Geheimniſſes der Bosheit der Herrnhutiſchen Sekte. 8. Frankf. Brönner. 750. — 4
— entdecktes Geheimniß der Bosheit der Herrnhutiſchen Sekte. 7 Hefte. 8. Frankf. Brönner. 751—760. 1 4

Volk, Hier. v., Briefſteller, ſ. H. W. v. Wertheim.
— Titularbuch, ſ. H. W. v. Wertheim.

Volkamer, Joh. Geo., Flora Norimbergensis, sive catalogus plantarum in agro Norimb. nasc. c. fig. 4. Nürnb. 708. — 16

Volkardt, Adr. G., Reiſen u. Schiffahrten. 8. Bautzen, Drachſtädt. 735. — 4

Völkel, L., üb. den großen Tempel u. d. Statue des Jupiters zu Olympia. 8. Leipz. Breitkopf u. H. 794. — 16
— Beſchr. e. ſeltnen Silbermünze von Conſtantin d. Großen. gr. 8. Götting. Dieterich. 801. — 6
— üb. d. Wegführung d. Kunſtwerke aus d. eroberten Ländern nach Rom, e. Vorleſ. 8. Leipz. Breitkopf u. H. 798. — 10

Volkelt, J. Gli., geſammelte Nachr. von ſchleſ. Bergwerken. 8. Breslau, Gutſch. 775. — 12
— kurze Erdbeſchreibung, z. Gebr. der Landkarten für die Jugend. 8. Ebend. 791. — 20
— Nachr. von d. ſchleſ. Mineralien u. d. Oertern, wo ſie gefunden werden. 8. Ebend. 775. — 5
— hiſtor. Mineralogie ſ. Anfänger. 8. Breslau, Gutſch. (Sommer in Leipz.). 765. — 8

Volker u. Volkerſtämme, ruſſiſche, unt. Alexander I., ſ. Fr. Hempel.

Völker, Chr., neueröffnete Hebammenſchule. 8. Stuttgart, Mäzler. 722. — 12

Völker, H. L. W. Forſttechnologie, od. Handbuch der techniſchen Benutzung der Forſtprodukte, f. Forſtmänner, Cameraliſten u. Technologen. 8. Berlin, Gädicke. 805

Völker, H. L. W., Beantwortung der Frage: die Meister eines Handwerks einzuschränken. 8. Freyberg, Craz u. G. 801. Rthlr. — 4

— Handbuch d. ökonom. techn. Mineralogie, f. Cameralisten, Fabrikanten, Manufakturisten, Metallurgen, Land- und Forstwirthe ꝛc. 2 Vde. 8. Berlin, Gädicke. 804—5. (I. 1 Rthlr. 12 gr. II. 2 Rthlr. 6 gr.) 3 18

Völker, K. Ad. v., Verbesserung der Landschulen durch gute Lehrer ꝛc. 8. Magdeb. Creuz. 787. — 3

Völkergallerie, kleine, od. unterhalt. u. bildl. Darstellung von d. Charakteren, Sitten, Gebräuchen u. Kleidungen e. merkwürd. europäischen und fremden Völker, m. 64 color. Abbild. 12. Pirna, Friese. 810. 2 —

— kleine, f. Kinder in unterhalt. Erzählungen v. d. Sitten, Meinungen, Gebräuchen und Kleidungen fremder Nationen, m. 24 color. Kupf. 8. Nürnberg, Bieling. (Benj. Fleischer in Leipz.). 809. 1 —

Völkerlexicon, charakteristisches, od. Sitten und Völkergebräuche d. neuesten Zeiten, n. d. Franz. d. Sabbathier. gr. 8. Bayreuth, Lübeck. 778. 1 8

Völkerling, Val., gläubiger Christen Ehre u. Ruhm wider alle unverdiente Schmach. 8. Braunschweig. 714. — 5

Volkermann, M. C., sichere u. grundl. Anweis. Schreibfedern zu appretiren. 8. Frankf. (Gräff in Leipz.). 808. — 4

Völkersamen, J., polit. Vorschlag d. Kindermord ohne alle Strafen u. ohne Findelhaus sicher vorzubeugen. gr. 8. Bayreuth, Lübeck. 779. — 2

Volkmann, Ad., verbess. Notariatskunst, oder Handbuch für Advokaten, Notarien, Amts- und Gerichtsschreiber. gr. 4. Jena, Cuno. (Stahl). 765. 3 8

Volkmann, Anne Helene, Erstlinge moral. Gedichte, od. d. Sprüche Salomonis. 8. Bresl. W. G. Korn. 751. — 10

Volkmann, Joh. Geo., Silesia subterranea, oder Schlesien m. s. unterird. Schätzen, nebst Mylii unterird. Sachsen, mit viel. K. 2 Thle. 4. Leipz. 720. 3 8

Volkmann, J. Ja., neues geograph. Handlexicon, od. Verzeichn. der vornehmst. Länder, Städte, Oerter u. Flüsse in allen 4 Theilen d. Welt ꝛc. gr. 8. Leipz. Schwickert. 778. 1 8

— histor. krit. Nachr. von Italien, welche e. Beschreib. des Landes, d. Sitten, Regierungsform, Handlung d. Zustandes d. Wissenschaften u. beson. d. Werke d. Kunst enth. 3 Vde. gr. 8. Leipz. Fritsch. 777. 5 16

— — Zusätze hierzu von Bernouilli. 3 Vde. gr. 8. Ebend. 777—82. 5 12

— neueste Reisen d. England, vorzügl. in Absicht a. d. Kunstsammlung, Naturgeschichte, Oekonomie, Manufakturen und Landsitze d. Großen, m. 1 Karte u. 1 groß. Plan von London. 4 Vde. gr. 8. Ebend. 781—83. 5 12

— — dasselb. 5r Vd. od. neueste Reisen durch Schottland und Irrland. gr. 8. Ebend. 784. 1 8

— neueste Reisen d. Frankreich, m. 1 Karte u. 1 groß. Plan von Paris. 3 Vde. gr. 8. Ebend. 787—88. 6 —

— neueste Reisen d. d. 7 vereinigt. Provinzen d. Niederlande, m. 1 Karte. 2 Vde. gr. 8. Ebend. 783. 1 12

— neueste Reisen durch Spanien, m. 1 Karte. 2 Vde. gr. 8. Ebend. 785. 2 16

Volkmann, Paul, theses theologicae syntagmatis Lud. Crocii. 8. Coln. 712. — 5

Volkmar, C., a Treatise on the Art of breaking horses pursuant to the Princ. of the celebr. Mr. Ayrer. 8. Göttingen, Dieterich. 803. — 12

Volkmar, Fr., Histoire de la Tactique des Romains, de ses progrès et de sa decadence, avec des Recherches militaires, av. fig. gr. 8. Breslau, Korn d. ält. 780. — 12

Volkmar, Fr. Nath., Prof. der Glaubwürdigk. d. Zeugn. d. Evangel. v. der Auferstehung u. Himmelfahrt Jesu nach römischem Rechte. gr. 8. Ebend. 787. — 16

— Erläut. d. Begriffe Erbschaft ꝛc. 4. Ebend. 780. — 1

— quae ad Legem Romuleas et Magistratus pertinent, lib. singularis. 8. ibid. 779. — 6

Volkmar, Fr. Nath., Abhandlung über ursprüngl. Menschenrechte, Freyheit und Gleichheit. 8. Breslau, W. G. Korn. 793. Rthlr. — 12

— Philosophie d. Ehe. 8. Halle, Hemmerde u. S. 795. — 16

Volkmar, J. T., Reisen nach d. Riesengebirge. 8. Bunzl. Waisenhaus. 777. — 8

Volkmar, Joh. Tob., Rüstung e. Christen geg. d. Unglauben. 8. Hirschberg. 752. — 8

— katechet. Uebung z. Befest. in d. Glaubens- u. Lebenslehre Heil. Schr. 8. Breslau, Meyer. 753. — 5

Volkmar, K. H. L., Beyträge z. Theorie des Gewohnheitsrechtes, nach Entfernung d. gemeinen Rechte. 8. Helmstädt, Fleckeisen. 806. — 10

Volkmar, N., 40 Dialogen, polnisch, deutsch u. lateinisch. 8. Leipz. Sommer. — 8

Volkmar, W., Erzählungen. 8. Berlin, Weiß. 808. 1 —

Volkmer, H. Casp., schriftmäß. Betracht. d. Leidens Jesu in 7 heil. Reden. 8. Hannov. Helwing. 755. — 10

— Samml. erbaul. Kanzelreden. 8. Hamburg, Martini. 751. — 8

Volkna, Joh., polnisch-deutsches Glossarium. 8. Frankf. 757. — 5

Volksaufklärung, üb. herrschende, u. üb. d. Zustand der Volksschulen in Franken. 8. Würzburg, Riemer. 803. — 4

Volksbelehrungen in katechetischer Form. 1r Th. 8. Lpz. Barth. 797. — 14

Volksbibel. 2 Thle. 8. Kempten, Kösel. 807-9. (1r 12 gr. 2r 9 gr.) — 21

Volksbildung, über. 8. Winterthur, Steiner. 805. — 6

Volksblatt, allgemeines deutsches, für 1795. 12 St. 8. Weißenfels, Severin. 2 8

— neues allgemeines deutsches, f. 1797. 6 Hefte. 8. Leipz. Günther. 2 6

— gemeinnütziges, herausgegeben von der märk. ökonom. Gesellsch. zu Potsdam für d. J. 1798—1803. Potsd. Horvath. (d. Jahrg. v. 12 Stck. a 1 Rthlr. 12 gr.) 9 —

— westphälisch-märkisches für 1800. Januar—Juny. 8. Düsseldorf, Danzer. — 20

Volksblätter, über. 8. Tübingen, Heerbrand. 799. — 4

— hanseatische, zur Uebung, Belehrung und Besserung des lesenden Publikums. 2 Vde. 8. Hamburg, Vollmer. 8-4. (à 16 gr.) 1 8

Volksbuch in lehrreichen Erzählungen für alle Stände. 2 Thle. Regensburg, Daiseuberger. 792. — 12

— d. neue, oder Unterricht für den Landmann, wie er seine Aecker, Wiesen u. Gärten ꝛc. anbauen soll. 8. Wien, Doll. 792. — 8

— s. alle Stände ꝛc. s. Zerrener.

Volksbüchlein, moralisches, f. die Jugend, von e. Frauenzimmer. 8. 802. — 4

Volkscalender, neuer bayerscher, für den Bürger und Landmann, f. d. J. 1803—11. 1r—9r Jhg. 8. München, Fleischmann. (à 6 gr.) 2 6

— neuer, oder Beyträge z. angenehm. u. nützl. Unterhaltung für d. Bürger u. Landmann, 1r—15r Jahrg. s. d. J. 1793—1807 von G. F. Palm, J. L. Ewald, Küster, Fröbing, Steltzner u. Petri, m. K. 8. Hannov. Habn. (à 9 gr.) 5 15

— — desselben 16r Jahrg. von J. G. C. Steltzner. 8. Ebend. 808. — 9

— — dasselb. 17r 18r 19r Jhg. 8. Ebend. 809-11. (à 9 gr.) 1 5

— niederrheinischer, zur Beförder. d. Tugend, d. Frohsinns, d. Gewerbfleißes u. häusl. Glückseligkeit, für d. Jahr 1804—5. 8. Cöln, Kommerskirchen. (à 8 gr.) 1 8

— westphälischer, s. M. C. Volkmann.

Volksdespotismus, über. 8. Leipz. Rein. 796. — 4

Völkisen, Conr. Hch., Betracht. üb. bibl. Historien. 4 Thle. 8. Hannov. Helwing. 745—52. — 21

Volkserzählungen der Deutschen und des Auslandes. 8. Halberstadt, Groß. 791. — 10

Volksfest, das, d. Brandiser Gerichtsunterthanen, gefeyert im November 1792. 8. Leipz. Sommer. Rthlr. — 4

Volksfreund, der, e. Zeitschr. f. d. Handwerks- u. Landmann, m. K. 4. Gera, Heinsius. 796. 1 12

— d., e. Lesebuch f. d. Bürger u. Landmann. 3 Jahrg. 8. Schleswig, Röhß. 792. 93. u. 95. (à 12 gr.) 1 12

— d., e. Lesebuch f. jed. braven Bürger u. Landmann. 2 Thle. 8. Görlitz, Anton. 794. — 16

— d., e. Lesebuch f. alle Stände, besond. f. d. Bürger und Landmann, z. in ihr. Schul. zu gebr. 8. Gera, Haller. 798. 1 —

— d., e. Monatsschrift, z. angenehm. u. nützl. Unterhalt. 2 Jhge. 8. Leipz. Griesbammer. 797—98. (à 1 Rthlr.) 2 —

— d. neueste Prager, e. vaterländ. Zeitschrift. 24 Hfte. 8. Prag, Enders. 810. 6 —

— d. Preußische, e. Nationalmonatsschr. f. d. preuß. Staat, m. K. f. d. J. 1798. 99. u. 1800, d. Jhg. à 12 St. 8. Gera, Heinsius. (à 3 Rthlr.) 9 —

— der, zur angenehmen und nützl. Unterhaltung, s. C. F. Lucius.

— der, aus Voigtland. Für Menschenglück. 4 Jahrg. 8. Greiz, Henning. 788—91. (à 15 gr.) 2 12

Volksgebetbuch, katholisches, nach d. Zeitbedürfnissen, m. 1 K. 8. Prag, Diesbach. 804. — 6

Schreibp. — 8

Volkslehrer, d. katholische, 4 St. 8. Nürnb. Grattenauer. 784. — 12

— der, e. Monatsschrift, 11 Jhg. à 9 St. oder April bis December. 1781. 8. Leipz. Weygand. 1 5

— — dasselb. 2r 3r Jahrg. à 12 St. f. 1782 u. 83. 8. Ebend. (d. Jhg. 1 Rthlr. 12 gr.) 5 —

— — dasselb. 4r 5r 6r Jhg. à 12 St. f. d. J. 1784. 85. u. 86. 8. Nürnb. Grattenauer. (d. Jhg. à 1 Rthlr. 12 gr.) 4 12

— neuer, od. 7r 8r Jhg. f. 1787. 12 Stück, f. 1788. 6 Stück. 8. Ebend. 2 6

— der, wie er nach d. Umfange s. Wirkungskreises seyn soll. 16 H. 8. Coburg, Ahl. 804. — 6

— der, Unterhaltungen aus der Religion, Natur, Kunst, Menschenkunde f. d. Bürger u. Landmann. 6 Thle. 8. Zittau, Schöps. 798—800. (à 8 gr.) 2 —

Volkslieder d. Deutschen v. e. Kinderfreunde gesammelt. 8. Nürnb. Schneider u. W. 793. — 12

— herausgegeben von G. S. Herder. 2 Thle. 8. Leipzig, Weygand. 778—79. (I. 14 gr. II. 16 gr.) 1 6

Schreibp. (I. 21 gr. II. 1 Rthlr.) 1 21

— — dieselben. 2 Thle. 8. Leipz. Sommer. 805. 1 21

— neue, od. Lieder d. Liebe, Freude u. d. gesell. Vergnüg. 8. Kupzin, Kühn. 795. — 5

Schreibp. — 8

— f. mancherley Stände. 8. Mühlhausen, Danner. 796. — 8

Volksliederbuch, oder frohe Gesänge für Bürger u. Landleute im Frühling, Sommer ꝛc. 12. Gera, Haller. (Gräff in Leipz.) 796. — 6

Volksmädchen der Deutschen. 5 Thle. (von Musäus), s. in Romanen.

— — — 6r Th. (nicht von Musäus), s. in Romanen.

— neue, der Deutschen. 4 Thle. (von Miller), s. in Romanen.

Volksmetaphysik, für alle Stände. 8. Leipzig, Hofer. (Friese in Plauen). 797. 1 10

Volksnaturlehre, mit Anmerkungen f. Landschullehrer. 8. Leipz. Schwickert. 792. — 8

Volksprediger, der Marianische, nach d. Geiste des Christenthums u. d. reinen Sittenlehre Jesus u. sein. heil. Kirche, in 6 Predigten f. jed. Festtag d. göttlichen Mutter. 2 Thle. gr. 8. Augsb. Rieger. 802. 2 12

— d. praktische, nach d. Geiste d. Christenthums u. d. reinen Sittenlehre Jesus auf alle Sonn- u. Festtage d. Herrn, s. göttl. Mutter u. mehrerer Heilig. Gottes. 2 Jahrg. od. 4 Thle. 8. Ebend. 797—98. 6 —

— — dasselbe. 3r Jahrg. 2 Bde. gr. 8. Ebend. 801. 3 —

Volkspredigten, nach d. Geiste des praktisch. Christenthums. 4 Thle. 8. Augsb. Veith. 802. Rthlr. 2 16

— nach d. wahren Sinn des heil. Evangeliums, auf alle Sonn- u. Festtage d. Jahrs. 2 Thle. gr. 8. Münch. Strobl. 784. 2 —

— und Gespräche ꝛc. s. Joh. Pet. L. Snell.

— kurze, z. Beförd. d. reinen Glaubens- u. Sittenlehre, s. L. Kapler.

Volksreden, christliche, f. Landleute nach d. Geiste d. Kirchenväter üb. die sonn- u. festtägl. Evangelien ꝛc. 2 Bde. 8. München, Lindauer. 794. 1 16

Volkssagen, Nachrichten v. Ortmar, m. Kpf. 8. Frankf. Willmanns. 800. 3

Volksschulen, die, keine kirchliche, sondern allgemeine Staats-Institute. 8. Duisb. Bädeker. 805. — 5

Volksstimme Hannovers, unt. Darstellung d. Lage d. Churbraunschw. Landen. gr. 8. Hamb. Schmidt. 805. — 6

Volksunterricht, kurzer praktischer, z. Erhalt. jugendl. Gesundheit, mit warnenden Beyspielen, ein Handb. f. Eltern u. Erzieher. gr. 8. Berlin, Litfas. 806. — 12

— üb. das Wetterläuten, a. d. einz. Mittel die Hochgewitter unschädlich zu machen, f. kathol. Christen. 8. Ulm, Wohler. 805. — 4

Volksverführer, üb. d. heutigen, an mein deutsches Vaterland. 8. Dresden, Walther. 795. — 5

Volksvergnügungen, russische, mit Gemälden, nebst Beschreib. v. J. G. Gruber u. Ch. G. H. Geißler. Fol. 2 Hefte. Leipzig, Ind. Compt. 801. (à 3 Thlr.) 6 —

Volkszeitung, f. 1796, July bis December, u. 1797, Januar bis Juny. 8. Bayreuth, Lübeck. 1 8

— aufrichtige deutsche, e. Hand- u. Hausbuch f. d. deutsche Volk ꝛc. m. K. 4. Gera, Heinsius. 795. 2 —

— aufrichtig deutsche, s. Ch. G. Steinbeck.

Voll, Ch., von dem Armenrechte d. Juden, besond. an d. Reichskammergerichte. 8. Wetzlar, Winkler. 788. — 6

— von d. Rechte d. geistl. Fürsten, ihre Kloster zum Unterhalt d. Schulen anzuhalten. 8. Ebend. 788. — 3

Voll, Math., chronologisches Verzeichniß aller Schauspiele, deutsch. u. italien. Opern, welche seit 1794—1807 in Wien aufgeführt worden sind ꝛc. 8. Wien, Wallishausser. — 16

Volland, G. G., Beyträge und Erläuterungen zu K. Fr. Bahrdts Lebensbeschr. von ihm selbst. 8. Jena, Akad. Bhdl. 791. — 16

Vollbeding, Joh. Chph., kurze Uebersicht d. Lehre v. Accent u. Ton, überhaupt vom sinnreichen, malerischen und harmonisch. Ausdruck in vielfachen Künsten, f. Redner, Vorleser u. Schauspieler. 8. Magdeb. Hesseniand. (v. Schutz.) 806. — 6

— Antibarbarus, od. krit. Musterung d. Sprachfehler im Deutschen, als Rückweiser auf den Katechism. d. deutschen Sprache. 8. Cöthen, Aue. 802. — 4

— Archiv nützl. Erfindung. u. wicht. Entdeck. in Künsten u. Wissenschaften z. Erweit. menschlich. Kenntniße in alphabet. Ordnung. gr. 8. Leipzig, Schwickert. 792. 1 12

— — Supplemente hierzu. gr. 8. Ebend. 795. — 20

— prakt. Lehrbuch z. Bildung ein. richtig. mündl. u. schriftl. Ausdrucks d. Gedanken, z. Gebrauch f. Schulen. 8. Lpzg. Gräff. 800. — 16

— sorgfält. Auswahl solcher Th. u. Abschn. d. Bibel, welche sich vorzüglich z. Unterricht u. z. Belehrung d. Jugend eignen. 8. Cothen, Aue. 798. — 2

— Beschäftigungen d. Andacht z. Beförd. christl. Gesinnungen. 8. Leipzig, Schwickert. 788. — 9

— Bildung d. Bürgers, d. Bildung d. Menschen untergeordnet. 8. Leipzig, Sommer. — 2

— Confirmationsreden. 8. Zerbst, Cramer. (Bruder in Leipz.) 806. — 1

— — dasselbe. 8. Leipzig, Weigel. 806. —

— Darstell. ein. gemeinnützl. Erfindungen u. wicht. Entdeckungen in Künsten u. Wissensch. b. sond. in Betreff chym.

Operationen u. künſtl. Bereitungsarten d. Natur-Erzeugniſſe. 8. Zerbſt, Cramer. (Bruder in Lpz.) 806. Rthlr. — 12

Vollbeding, Joh. Chrd., kurzgef. Geſchichte d. Orgel, ſ. Bedos de Celles.

— kurzgef. Geſchichte d. chriſtl. Religion. 8. Cöthen, Aue. 806. — 5

— Verſuch ein. nähern u. deutlichern Beſtimmung des Geſchlechts nebſt Kinderlings Zuſätzen. 8. Helmſtädt, Fleckeiſen. 790. — 3

— Handwörterbuch zum Behuf ein. geſchickt. Verbindung deutſcher Wörter und Redeformen, wodurch ſie Schönheit, Schmuck, Anmuth u. Nachdruck erlangen. gr. 8. Berlin, Himburg. 795. 1 —

— deutſch-griechiſches Handwörterbuch. gr. 8. Leipzig, Schwickert. 790. — 14

— griechiſch-deutſches Handwörterbuch z. Schulgebrauch. gr. 8. Ebend. 784. 2 —

— — Supplemente, Emendationen u. Berichtigungen dazu. gr. 8. Ebend. 788. 1 —

— Handwörterbuch d. jüdiſch-deutſchen Sprache, nebſt Erläut. jüd. Sitten, Gebräuche, Kleidungen, Faſt- u. Feſttage, Monate, Zählungsart u. dgl. 8. Ebend. 801. — 12

— medicinisch-chirurgiſches Handwörterbuch z. Selbſtunterricht u. f. Lehranſtalten. 8. Zerbſt, Cramer. (Bruder in Leipz. u. Weigel.) 806. — 18

— Hülfsbuch zur deutſchen Buchſtaben- u. Sylbenkunde, z. Leſekunſt, u. zu leicht. Sprachübungen f. Volksſchulen, mit Kpf. gr. 8. Ebend. 803. 1 —

— Katechismus d. deutſchen Sprache f. Volksſchulen. 8. Cöthen, Aue. 798. — 9

— liber compendiosus ad solidam et accuratam contrariorum, dissimilitudinum et similitudinum defin. in lingua latina. 8. ibid. 801. — 4

— über Mir u. Mich, od. pract. Rathgeber in d. deutſchen Sprache, Nachtr. z. Antibarbarus. 8. Camburg, Rösler. 802. — 6

— Grundriß ein. Orientirung in d. Philoſophie f. Schulen. 8. Ebend. 803. — 5

— Darſtellung d. deutſchen Orthophonie u. Tonologie, e. Anweiſ. z. Rechtleſen u. Rechtſchreiben. 8. Ebend. 806. — 6

— Lehrbuch d. theoretiſchen Philoſophie. 8. Berl. Mazdorf. 792. 1 6

Schreibp. 1 12

— Verſuch ein. metriſch. Pſalmenüberſetzung. 8. Zerbſt, Cramer. (Bruder in Leipz.) 806. — 8

— 11. Samml. e. in Berlin gehalt. Predigten. 8. Leipzig, Schwickert. 787. — 8

— kurze Anleit. z. deutſchen Rechtſchreibung u. Sprachrichtigkeit. 8. Magdeb. Creutz. 804. — 6

— Tabellen z. Erleicht. der Rechtſchreibung, mit Hinweiſung auf d. Ableitung, Umwendung u. Geſchlechtsbeſtimmung deutſcher u. fremder, aber ſchon ſehr gebräuchlicher Wörter. Fol. Wittenb. Zubrie 797. — 10

Schreibp. — 12

— deutſche Sprachlehre zum Schulgebrauch u. z. Verkürz. d. deutſch. Sprachlehrbuchs. gr. 8. Leipz. Schwickert. 802. 1 —

— u. Graſſi, neueſte italieniſche Sprachlehre, od. Anweiſ. die italien. Sprache in kurzer Zeit auch ohne Lehrer gründlich zu erlernen. 8. Hannob. Richter. 805. — 10

— pract. Lehrbuch des erſt. latein. Sprachunterrichts. 8. Berlin, Schöne. 801. — 6

— Stammtafel aller Sprachen. 8. Berl. Mazdorf. 802. — 4

— Verſuch in richt. Beſtimmung d. Verhältnißbegriffe u. Gegenſätze d. deutſch. Sprache. 8. Berlin, Felisch (Gräff in Leipz.) 795. — 8

— alphabetiſche Verzeichniſſe zur ſchnellen Auffind. vieler von einander verſchiedener Wörter ꝛc. 8. Berlin, Mazdorf. (Hahn in Hannov.) 8 u. — 5

— zweckmäß. Darſtell. u. deutl. Erklär. der veralteten, dunkeln u. fremdartigen Wörter u. Redensarten in Luthers Bibelüberſetzung f. Lehrer in Volksſchulen u. Ungelehrte. 8. Cöthen, Aue. 797. Rthlr. — 4

Vollbeding, Joh. Chrd., Tabelle üb. e. deutſche Wörter, mit ein, dreyfach mehrern od. doppelt vielfach Zahl in verſchied. Bedeutung. Fol. Berlin, Magdorf. 792. — 2

— kurzgef. Wörterbuch, zum Behuf d. richtig zu treffenden Unterſchiedes vieler Zeitwörter. 8. Ebend. 792. — 4

— Wörterbuch z. Vermeidung e. unricht. Verbind. d. Vor- u. Zeitwörter mit d. verſchied. Wortformen, beſond. mit d. Dativ u. Accuſativ od. mit mir u. mich, dir u. dich, ihm u. ihn, ihr u. Sie, Ihnen u. Sie. 16. Ebend. 807. 1 —

— bibl. Wörterbuch z. Nachſchlagen bey dogmatiſch-moral. ſchwierigen od. ſonſt dunkeln bibl. Wörtern u. Redensarten. 5 Tble. gr. 8. Berl. Schöne. 805. (I. 1 Thlr. 6 gr. II. III. 2 Thlr. 18 gr.) 4 —

— kurzgefaßtes Wörterbuch der platt- od. niederdeutſchen Mundart, woraus ſich das Niederſächſ. gebildet hat, z. Verſtändn. d. niederdeutſch. Schriftſteller u. Urkunden. 8. Zerbſt, Cramer. (Bruder in Leipz. u. Weigel.) 806. — 6

— kurzgef. Wörterbuch d. geb. Kunſtreich. ſinnbildl. u. maleriſchen Darſtell. in ältern und neuern Zeiten. 8. Ebend. 806. — 8

Voligraf, Joh. Conr., Betragen d. Großen u. Kleinen ꝛc. ſ. Betragen.

— Anweiſ. Kindern nach Regeln die Orthographie a. eine leichte, faßliche u. geſchwinde Art beyzubringen. 8. Hildburgh. Hanisch. 800. — 18

Vollimhaus, D. A., pract. Anweiſ. mit d. Bouſſole zu meſſen, u. ſolche Vermeſſungen aufzutragen, mit 2 Kpf. 8. Hannov. Ritſcher. (Hahn.) 805. — 9

— getreue Anweiſ. zu Felder- und Landtheilungen. gr. 8. Ebend. 777. — 16

— gründl. Anweiſung zum Landmeſſen mit Stäben u. der Kette, nebſt d. Gebrauch d. Bouſſole, m. Kpf. 8. Lemgo, Meyer. 776. — 10

— gründl. Anweiſ. zur pract. Landmeſſerkunſt, f. Liebhaber u. beſond. f. Leute auf d. Lande, m. Kpf. gr. 8. Hannover, Schmidt. (Hahn.) 778. — 20

— geometriſch-arithmetiſch. Leſebuch für Anfänger u. Liebhaber. 8. Ebend. 787. — 12

— Unterricht, wie man mit ganzen u. gebrochenen Zahlen im Rechnen umgehen kann, od. d. Hannöv. Rechenſchüler. 8. Hannover, Helwing. 777. — 8

— Verſuch ein. faßlich. Unterrichts in den erſten Gründen der Zahlrechnung. 8. Hannov. Ritſcher. (Hahn.) 790. — 16

Vollinger, J. A., von d. Gränzen d. Rechts, d. Moral u. d. Klugheit, u. d. a. d. genauen Bericht. u. Abſond. dieſ. Begriffe zu erwartende Nutzen, f. d. Geſetzgeber, die Magiſtrate u. d. ganze Geſellſchaft. gr. 8. Mannheim, Loſſier. 801. — 6

— wirthſchaftl. Lehrgebäude des Geld-, Bank- u. Wechſelweſens. 8. Heidelb. Pfahler. (Braun.) 798. — 8

— üb. die Stammgeſetze u. Seldſgüter d. menſchl. Geiſtes, zur Grundlegung ein. Bildungspolitik. gr. 8. Mannheim. Loſſier. 800. — 8

— Grundriß ein. allgem. kritiſch. philoſoph. Wirthſchaftslehre. 8. Heidelb. Pfahler. (Braun.) 796. — 9

— Syſtem d. angewandten Wirthſchaftslehre insbeſond. auf d. Staatswirthſchaft. 8. Ebend. 797. 1 16

Vollmann, J. L., Handbuch d. Einleitung in ſämmtl. Bücher d. neuen Teſtaments. 8. Gotting. Dieterich. 800. — 18

Vollmar, für Hebammen u. Mutter auf d. Lande, mit Anmerk. von G. J. Hofmann. 8. Frankf. Andreä. 795. — 5

Vollmar, Ch. Fr., üb. die Frage: Wie lernt ein Lehrer ſeine Schüler kennen ꝛc.? eine Preisſchr. 8. Tübing. Heerbrand. 805. — 4

Vollmer, G. D. L., Originalien zu einer apriorischen Conſtruction des D. Kant, e. Gratulationsſchrift an dieſen Hochwürdigen bey ſeinem Einzuge in Danzig. 8. Hamb. Vollmer. 802. — 5

Vollmer, J. J. W., die physische Geographie, s. J. Kant.

— Handbuch d. Geschichte, philosoph. krit Untersuch. alles dessen, was wir mit Bestimmtheit aus d. Geschichte wissen. 8. Hamb. Vollmer. 805. Rthlr. 1 —

— Predigten u. Reden üb. Schwur, Taufe u. Abendmahl. 8. Ebend. 789. — 8

Vollmer, J. M., Samml. ein. Predigten üb. freye Texte. gr. 8. Berlin, Pauli. 792. — 12

— Leben, s. Leben.

Volney, C. F., das natürl. Gesetz, aus d. Franz. 8. Berlin, Voß. 791. — 5

— Reise nach Syrien u. Aegypten in d. J. 1783, 84 u. 85, a. d. Franz. mit K. u. Karten. 3 Thle. gr. 8. Jena, Mauke. 800. 3 8

— Reisen durch Aegypten u. Syrien, im Auszug., ein franz. Lesebuch f. d. Jugend, mit Wörterbuch v. J. B. Rothe. gr. 8. Dresden, Vegel. 810. 1 —

— Reisen durch die vereinigten Staaten von Nordamerika, mit vergl. Rücksicht auf Cultur, Boden, Clima, nebst Bemerk. üb. d. Florida, mit 1 Karte. 2 Bde. 8. Hamburg, Vollmer. 801. (1. 1 Thlr. II. 1 Thlr. 8 gr.) 2 8

— die Ruinen, aus d. Franz. mit Geo. Forsters Vorrede, m. Anf. gr. 8. Braunschw. Vieweg. 803. 1 8

— Schilderung d. vereinigten Staaten v. Nordamerika ꝛc. s. Bibliothek d. neuest. u. wicht. Reisebeschreibungen von M. C. Sprengel 15r Bd.

— üb. gegenwärt. Türkenkrieg, aus d. Franz. mit einig. Anhängen ꝛc. 8. Leipzig, Jacobäer. 788. — 16

— Voyage en Syrie et en Egypte pend. les années 1783–85. av. fig. et cart. II Vol. gr. 8. Paris. Ettinger. 787. 4 12

Vollrath, Vorschläge z. Beförderung d. Wohlstandes preußischer Provinzial-Städte. 8. Leipz. Graff. 797. — 8

Vollrath, Ch. Fr., Handbuch z. Unterhaltung mit Gott in Morgen- u. Abendstunden. 8. Frankf. Brenner. 790. — 4

Volta, Ern., institutionum mathematicarum lib. III. 4. Augsburg. 728. 3 —

Volta, A., meteorolog. sche Beobachtungen, besond. üb. die atmosphär. Elektricität, aus d. Ital. mit Anmerk. u. Kpf. (a. unt. d. Titel: meteorol. Briefe, nebst d. Beschr. s. Endrometers ꝛc.) gr. 8. Leipz. Müller. (Joachim) 793. — 18

— Schriften über d. thierische Elektricität, aus d. Ital. von J. Mayer. 8. Prag, Calve. 793. — 10

— — Fortsetz. derselb. od. Schreiben an J. M. Vasali üb. die thier. Elektricität, aus d. Ital. von J. Mayer. 8. Ebend. 796. — 5

— Schriften üb. Elektricität u. Galvanismus; herausg. von C. F. Nave, m. Kpf. 1r Th. 8. Halle, Schimmelpfennig. 805. — 18

— Beschreib. ein. neuen elektr. Geräthschaft, Elektrophor genannt, a. d. Ital. 8 Prag, Mangold. 777. — 6

— neueste Versuche üb. Galvanismus, Beschr. ein. neuen Galvanometers, und and. kleine Abhandl. üb. diesen Gegenstand, mit K. 8. Wien. Camesina. 805. — 12

— Briefe üb. die natürlich entstehende entzündbare Sumpfluft, od. physikal. Schriften. 1r Thl. m. Kpf. 8. Winterthur, Steiner. 778. — 12

— Briefe üb. die entzündbare Luft, die aus d. Sümpfen entsteht, a. d. Ital. 1r Abschn. 8. Zurich, Orell, Füßly u. Comp. 778. — 8

Volta, J. S., chem. mineralog. Versuch üb. die Bäder u. Gebirge v. Baaden, a. d. Ital. v. K. v. Meidinger. 8. Wien, Meidinger. (Camesina) 791. — 5

— Anfangsgr. d. analyt. u. systemat. Mineralogie, aus d. Ital. mit Anmerk. von K. v. Meidinger. gr. 8. Wien, Alo. Doll. 793. 1 16

Voltaire, F. M. A. v., Abbitte an das schöne Geschlecht u. Neue üb. seine in Religions- u. Sittenlehre eingerissene Schriften. 8. Frankf. Gebhardt u. K. 771. — 5

Voltaire, F. M. A. v., die endlich einmal von vielen Almosenpflegern d. Königs v. Preußen erklärte Bibel, a. d. Franz. 2 Thle. gr. 8. London. (Mosle in Wien.) 787. Rthlr. 1 16

— Annales de l'Empire, depuis Charlemagne. 2 Vol. 12. Dresden, Walther. 754. 1 16

— Annales de l'Empire depuis Charlemagne jusqu'à Charles VI. 2 Vol. 8. Francf. Andreä. 754. 1 8

— Anti-Machiavel ou essai de critique sur les princ. de Machiavel. gr. 8. Amst. (Varrentrapp et W. à Francf.) 1 —

— la méprise d'Arras. 8. Lausanne, Pott. 772. — 2

— Relation de la mort du chevalier de la Barre. 8. ibid. 768. — 5

— Sammlung verschied. Briefe. 8. Halle, Waisenh. Buchhandl. 747. — 6

— freundschaftl. Briefe. 8. Hamb. Buchenröder. 770. — 4

— geheime Briefe, herausg. v. L. P***. 8. Ebend. 765. — 4

— geheime freundschaftl. Briefe. 8. Ebend. 775. — 4

— Candide, ou l'Optimisme. II Vol. av. fig. 12. Berlin. (Levrault à Strasb.) 778. 1 16

— — le même, av. 5 fig. 8. Berlin, Himburg. 778. 1 4

— Candide, od. die beste Welt, a. d. Franz. v. Ralph. 8. Riga. (Hartknoch in Leipz.) 776. — 14

— — dasselbe, a. d. Franz. v. Molius, mit 5 Kpf. Berlin, Himburg. (a. Sommer in Leipz.) 795. 1 4

— Contes de Guillaume Vade. 8. Berlin, Nicolai. 765. — 14

— Conversion secrète, et Testament olographe. 4. Augsburg, Stage. 775. — 5

— Correspondance. 19 Vol. gr. 8. Basel. 781. 18 —

— Correspondenz mit König Theodor. 8. Berl. Weber. (Sander.) 792. — 2

— Denkwürdigkeiten d. Natur, a. d. Franz. 8. Mäuchen, Lindauer. 786. — 8

— Diatribe à l'auteur des Ephémérides. 8. Genève. (Rottmann à Berl.) 775. — 4

— Versuch üb. die epische Dichtkunst. gr. 8. Augsb. Veith. 765. — 4

— Dieu, réponse au système de la nature. gr. 8. Genève. (Rottmann à Berlin.) 770. — 6

— Precis de l'Ecclésiaste et du Cantique des Cantiques en vers. 12. Francf. Esslinger. 760. — 3

— Questions sur l'Encyclopédie. VIII Vol. 8. Lausanne, Pott. 770. 6 16

— auserles. Stücke aus d. Fragen üb. d. Encyklopädie. 8. Bern, Typogr. Soc. 776. 1 —

— l'Enriade, tradotta in ottava rima dal T. Medini. gr. 4. Salzb. Mayr. 774. — 16

— l'Enriade, tradotta in ottava rima, dal T. Medini, mit 2 Kupf. u. 10 Vignetten. 4. Augsb. Stage. 779. 2 —

— moralische Erzählungen, frey nach d. Franz. bearbeit. von J. C. Hagen. 8. Quedlinb. Basse. 810. — 12

— fragmens sur l'Inde, sur le general Lally etc. 8. Lausanne, Pott. 779. — 20

— Geschichte des russischen Reichs unt. Peter d. Großen. 8. Leipzig, Junius. 761. — 12

— — dasselbe, v. A. F. Büsching. 2 Thle. 8. Götting. Bronner. 761. 65. 1 6

— Glaubensbekenntniß. 8. Frankf. u. Leipz. Felsecker. 769. — 5

— der Greis vom Berge Caucasus, u. d. Preis d. Menschlichkeit und Gerechtigkeit. 2 Bde. 8. London. (Mosle in Wien.) 787. 1 8

— Heldengesang auf Heinrich IV. König v. Frankreich. 8. Leipz. 752. — 6

— Heinrich IV. franz. u. deutsch. 2 Thle. gr. 8. Wien. (B. G. Korn in Breslau.) 781. 1 —

— Heinrich IV. a. d. Franz. mit franz. Text. 2 Thle. 8. Wien. (Kaufferberg in Mainz.) 782. — 16

— Heinrich IV., ein Heldengedicht in 10 Gesängen. gr. 8. Mannheim, Schwan u. G. 796.

Voltaire, F. M. A. v., Heinrich IV., ein Heldengedicht in 10 Gesängen, französisch u. deutsch, z. Behuf für Lernende dieſ. Sprachen. gr. 8. Mannheim, Schwan u. G. 796. Rthlr. — 22

— Henriade, a. d. Franz. gr. 8. Magdeb. Hechtel. 767.

— Henriade, übers. v. J. C. Schwarz, in franz. u. deutſchen Versen. gr. 8. Mannh. Löffler. 761. — 8

— Henriade. 12. Hamb. Fauche. 795. — 8

— la Henriade, avec des notes historiques, à l'usage des premières Classes des Collèges et des Ecoles, publiée p. J. G. Müchler. 8. Berlin, Wilh. Oehmigke. 799. — 8

— la Henriade, av. la dissertation sur la mort de Henri IV. gr. 8. Mayence, Kupferberg. 785 — 9

— la Henriade, édition de Kehl. 4. Strasbg. Levrault. Velinpap. 9 —

— — la même. 4. Cassel, Tourneisen. Velinpap. 7 12

— Henriados lib. X. latinis vers. et Gallicis. 8. Mannh. Schwan et C. 775. 1 —

— Abrége de l'histoire universelle depuis Charlemagne jusqu'à Charlequint. 2 Vol. 8. Francf. Esslinger. 764. 1 —

— Histoire littéraire, par Blomes Marq. de Luchesini. 6 Vol. gr. 8. Cassel, Cramer. (Sommer à Leipz.) 781. 5 —

— Essai sur l'Histoire universelle depuis Charle-Magne. 6 Vol. 8. Dresden, Walther. 754—58. 3 —

— Histoire de Charles XII. Roi de Suède etc. 8. ibid. 803. 1 8

— Histoire abrégée de Charles XII. 8. Augsb. Stage. 769. — 5

— remarques historiques et critiques sur l'histoire de Charles XII. roi de Suède etc. 8. Francf. Andreae. — 4

— Histoire de la maison et des états de Mecklenbourg. II Tom. 4. Leipz. Griff. 796. 2 16

— Histoire du Parlement de Paris. 8. Lausanne, Pott. 77[illegible]. — 20

— Histoire de Pierre le Grand. 2 Vol. 8. Leipzig, Laukisch. 761—64. 1 12

— Histoire de l'empire de Russie sous Pierre le Grand. 2 Vol. 8. Leipz. Gleditsch. 764. 1 12

— — le même. II Vol. 8. Lausanne, Pott. 787. 1 —

— Historia Carl. XII. 8. Vien. Kaulfuss. 790. 1 —

— politische Ideen üb. Freyh. u. Gleichheit, aus ſ. Werken gezogen v. Fischer. 8. Leipz. Reinicke. (Hinrichs) 793. — 10

— Plugénu, histoire véritable. 8. Londres. (Walther à Dresden.) 767. — 8

— Plugénu, histoire véritable. 8. Ansbach, Haueisen. 785. — 6

— — le même. 8. Copenhag. Proft. 768. — 5

— Plugénu, hist. véritable tirée des Manuscripts du P. Quesnel. 8. Breslau, Korn d. ält. (a. Stettin à Ulm.) 768. — 8

— eigenes Leben, od. histor. Commentar üb. seine Werke, a. d. Frz. 16. 8. Augsb. (Kummer in Lpz.) 780. — 6

— Leben Carls XII. Königs in Schweden. 8. Lpz. Junius. 754. — 10

— — dasselbe. gr. 8. Frkft. Garbe. 760. — 20

— Leben d. Molière, a. d. Frz. 8. Leipz. Gleditsch. 754. — 6

— Leben, ſ. auch Leben.

— Lettres d'Amabed. 8. Dresden, Walther. 769. — 8

— Lettres philosophique. 8. Londres. (Esslinger à Frcft.) 767. — 16

— — le même livre. 8. Londres. (Rottmann à Berlin.) 1 4

— Mélanges de Litterature. 4 Vol. 8. Lausanne, Pott. 777. 3 8

— Précis du siècle de Louis XV. II Tom. 8. Génève. (Esslinger à Francf. a. Güntlier à Glogau.) 771. — 20

— Zeiten Ludwigs XIV. Königs in Frankreich, als e. Fortſ. d. allgem. Weltgeſch. 2 Thle. 8. Dresden, Walther. 778. 1 8

— Zeiten Ludwigs XV. als d. weitere Fortſ. d. allgemein. Weltgeſch. 2 Thle. 8. Ebend. 770. — 16

— das Mädchen von Orleans, Heldengedicht, a. d. Frz. 8. (Leipzig, Linke.) 785. — 10

Voltaire, F. M. A. v., d. Mädchen v. Orleans, e. heroisch-komisches Gedicht in 16 Gesängen. 8. Paris. (Franke in Berlin.) 789. Rthlr. 1 4

— — dasselbe. 8. Berlin, Litfas. 1 —

— d. Mädchen von Orleans, travestirt, und frey übersetzt. 3 Thle. Berlin, Himburg. 795. 2 12

— d. Mädchen v. Orleans in Blumauers Manier travestirt. 3 Bde. m. K. 8. Leipz. Sommer. 810. 2 12

— — travestirt vom Ritter Faß. 1r Bd. 8. Rom. (Calve in Prag.) 790. — 20

— der Mann von vierzig Thalern. 8. Leipzig, Schwickert. 768. — 6

— Mémoires pour servir à la Vie. 8. Lpz. Linke. (Rottm. à Berl.) 785. — 6

— Bemerk. u. Beobacht. üb. Menschen, Regenten u. Regierung, e. aufgefund. Nachlaß, a. d. Frz. v. Remare. 8. Hamb. Vollmer. 802. — 16

— Micromégas. 8. Gotha. 752. — 12

— Mikromegas, a. d. Frz. 8. Dresden, Walther. 752. — 8

— Mohamet d. Prophet u. d. Scythen, ſ. Schauspiele.

— Commentar üb. Montesquieus Werk von d. Gesetzen, a. d. Frz., m. Anm. v. C. L. Pfaljgem. gr. 8. Berl. Pauli. 780. — 18

— les Singularités de la nature. 8. Lausanne, Pott. 772. — 6

— Oeuvres complètes. 100 Vol. 12. Deuxponts. (Herrmann à Frcft.) 50 —

— Oeuvres complètes. 71 Vol. gr. 8. Basel, Thurneisen. 781—91. 71 —

— Oeuvres complètes. 71 Vol. édition de Baumarchais. gr. 8. Gotha, Ettinger. 785—88. 100 —

— melanges tirés des oeuvres, conten. 1) Henriade. 2) Pièces de théâtre. 3) Lettres sur les Anglois. gr. 8. Bas. Flick. 757. 1 —

— Oeuvres mêlées imprimées sur le Manuscrit de l'Auteur contenant. la Henriade, Poëme; l'Essai sur la poésie épique; Melanges de Litterature, d'Histoire et de Philosophie; les Pièces de Théâtre; les Poesies, Romans, Elemens de Philosophie de Newton; Satyres; l'Histoire de Charles XII. Roi de Suède etc. ornées de 36 estampes. 10 Vol. gr. 12. Dresde, Walther. 752—70. 5 —

— — les Tomes 9 et 10 de cette Edition à part qui renferment les nouvelles Pieces de Théâtre. 12. ibid. 770. 1 16

— — de la première Edition. T. 9 et 10. gr. 8. ibid. 750. 1 8

— pensées. II Tom. gr. 12. Amsterd. (Varrentrapp et W. à Francf. 771. 1 —

— le Philosophe ignorant. 8. Augsb. Stage. 767. — 6

— Elémens de la Philosophie de Newton, av. fig. 12. Dresde, Walther. 752. 1 —

— Melanges de Philosophie, de morale et de politique. VI Vol. 8 Lausanne, Pott. 777. 5 8

— Pièces Philosophiques, littéraires et historiques etc. II Vol. 8. ibid. 785. 2 —

— Recueil de Pièces curieuses, concern. la famille Calas. 4 et 12. Lausanne, Pott. 768. — 8

— Recueil de Pièces curieuses et intéressantes. 18. ibidem. 760. — 4

— Recueil de Pièces fugitives. XII Tom. 8. Berlin, Nicolai. 766. 3 —

— Poésies choisies, où l'on trouve ses meilleurs discours en vers, ses meilleures épitres et ses plus belles pièces fugitives. 16. Lpz. Rabenhorst. 797. — 18

— melanges de Poésies et de pièces fugitives de divers genres en vers. II Vol. 8. Lausanne, Pott. 772. 2 8

— d. Prinzessin v. Babylon, a. d. Frz. 8. Wien, Kraus. (Sommer in Lpz.) 78[illegible]. — 10

— — dasselbe. 8. Göttingen, Poſſeckel. (Vandenhöck u. R.) 769. — 5

— d. Privatleben d. Königs v. Pr. od. Nachrichten zu ſeinem Leben, a. d. Frz. 8. Leipz. Kummer. 784. — 9

Voltaire, F. M. A. de, Prix de la justice et de l'humanité. 8. Lpz. Schneider. 778. Rthlr. — 8
— Pucelle d'Orléans. gr. 8. Londres. (Rottmann à Berlin.) 1 16
in 18. — 22
— — la même. 12. Basel. Em. Thurneisen. 755. — 10
— — la même, avec fig. 8. (Jülicher à Lingen.) 1 12
— — la même, ed. de Kehl. 4. Strasb. Lorrault. Velinp. 9 —
— — la même. Poëme en XXI Chants avec les notes et Variantes. 12. Lpz. Sommer. 5 —
— — la même. Poëme héroïque en XVIII Chants av. fig. 12. ibid. — 20
— — la même. Poëme en XXI Chants edition de Kehl. 4. Cassel, Tourneysen. 789. Velinp. 8 16
— — la même, ed. de Kehl. gr. 8. Mayence, Kupferberg. 1 4
— d. Reformator. 8. Bremen, Fritsch. 775. — 2
— naturliche Religion. 8. 761. — 20
— Abhol. üb. d. Religionsduldung m. Anmerk. 8. Lpz. Fritsch. 775. — 8
— Romans et Contes. II Vol. av. vign. et planches. 8. Basel, Flick. 778. 10 10
— sämmtliche Schauspiele, nebst d. dazu gehör. Schriften, a. d. Frz. 5 Thle. Nürnb. Raspe. 766—77. 3 16
— ll. histor. Schriften, a. d. Frz. 8. Rostock, Koppe. 752. — 8
— vermischte, ll. philosoph. u. histor. Schriften, a. d. Frz. 6 Thle. 8. Dresden, Walther. 768—75. 5 —
— vorzüglichste Schriften in franz. u. deutscher Sprache. 36 Bde. m. K. 12. Wien. Schrembl'sch. 810. 36 —
— sämtliche Schriften. 29 Bde. 8. Berlin, Wever. (Sauber.) 783—97. (à 1 Rthlr. 8 gr.) 38 16
(Dieselben 1 b. 3r Bd. einz. unt. d. Tit.: Romane, Erzählungen u. Dialogen. 3 Bde. (à 1 Rthlr. 8 gr.) 4 Rthlr. 4r b. 10r Bd. unt. d. Tit.: Versuch e. Schilderung d. Sitten u. d. Geistes d. Nationen v. Karl d. Großen b. z. Ludwig XIII. 7 Bde. (à 1 Rthlr. 8 gr.) 9 Rthlr. 8 gr. 11r bis 16r Bd. Theologische Schriften. 6 Bde. (à 1 Rthlr. 8 gr.) 8 Rthlr. 17r b. 20r Bd. Briefwechsel m. Friedrich II. 4 Bde. (à 1 Rthlr. 8 gr.) 5 Rthlr. 8 gr. 21r Bd. Briefwechsel mit Katharina II. 1 Rthlr. 8 gr. 22r u. 23r Bd. Briefwechsel mit d'Alembert. 2 Bde. (à 1 Rthlr. 8 gr.) 2 Rthlr. 16 gr. 24r b. 29r Bd. Correspondenz mit Staatsmännern, Militairpersonen, Gelehrten u. Künstlern. 6 Bde. (à 1 Rthlr. 8 gr.) 8 Rthlr.)
— Sendschreiben an d. académie françoise üb. Shakespeare. 8. Hamb. Herold. 777. — 4
— Siècle de Louis XIV. 2 Vol. 8. Dresden, Walther. 777. 1 20
— Siècle de Louis XV. 12. Vol. 12. ibid. 779. 1 12
— Précis du Siècle de Louis XV. 2 Vol. 8. Genève. (Esslinger à Frkf.) 771. — 20
— Siècle de Louis XIV. et Louis XV. 3 Vol. 12. Berne, Soc. Typogr. 781. 2 16
— Supplément du Siècle de Louis XIV. Catilina, trag. etc. 8. Dresden. 755. — 8
— Suite ou nouveau Volume du Siècle de Louis XIV. 8. Prett. 756. — 20
— Tables des Matières contenues dans la Collection de ses Oeuvres etc. 8. Gotha, Ettinger. 780. — 12
— Testament politique nouv. et dernier. gr. 8. Berlin, Rottmann. 771. — 10
— politisches Testament. 8. Frkf. Varrentrapp. 772. — 3
— Théâtre complet. IX Vol. 8. Lausanne, Pott. 772—79. 8 16
— üb. d. Toleranz, d. Bedürfnissen unserer Zeit gemäß neu übersetzt. 8. Berlin, Akadem. Buchdl. 790. — 12
— le Vieillard du mont Caucase, aux Juifs portugais allemands et polonois. 12. Rotterd. (Flick à Basle.) 777. — 14
— — le même. 8. Lausanne, Pott. 785. 1 —
— von all. m. ein Wenig, od. d. Vergnügungen d. Landes. 2 Thle. 8. Frkf. u. Lpz. Wittekind. 767—69. — 8

Voltaire, F. M. A. v., allgemeine Weltgeschichte, worinnen zugleich die Sitten u. d. Eigene d. Volkerschaften v. Karl d. Großen bis auf die Zeiten Ludwigs d. XIV. beschr. worden, a. d. Frz. 4 Thle. 8. Dresd. Walther. 760—62. Rthlr. 2 16
Voltaire, am Abend seiner Apotheose. 8. Frkf. Gebhardt u. K., (auch Herrmann.) 778. — 2
— 's Leben u. Tod, e. Samml. besond. Umstände. 8. Augsb. Rieger. 785. — 6
— und Trenk; ein Traumgesicht. 8. (Vieweg in Brschwg.) 787. — 4
Voltaire, Moritz, nouveau Dictionnaire françois. gr. 8. Vien. Ant. Doll. 800. 1 —
Voltairomanie, mit seltsamen Träumen, Schwänken ꝛc. 8. Sorau, Hebold. 768. — 5
Volte, Joh. Chr., Abendunterhaltungen e. Vaters m. s. Kindern üb. d. Technologie, e. Lesebuch f. Kinder der gebild. Stände. 2 Bde. 8. Lpz. Crusius. (B. Vogel.) 805. 1 —
— Erholungen f. Kinder, e. Samml. kurzer Erzähl. und Gespr. z. Belehr. üb. mancherley Gegenstände d. gemein. Lebens, mit 10 illum. K. 8. Lpz. Leo. 806. 1 12
— Anweis. Kindern auf d. leicht. u. bewährt. Art d. Lesen zu lehren, z. Schul- u. Privatgebr. entworf. 8. Pirna, Friese. 810. — 6
— Beschr. d. mensch. Nahrungsmittel in naturhistor. ökonom. technol. u. diätet. Hinsicht, e. Lesb. f. d. obern Klassen d. Bürger u. Landschulen. 18 b. 36 Bdchn. enth. d. Speisen aus dem Thier- und Pflanzenreiche. 8. Leipzig, Weidmann. 806. 1 12
Schreibp. 2 —
— Versuch e. neuen Anwend. d. cursor. Methode a. d. Unterricht im Rechnen. 8. Merseburg, Hehme. 808. — 6
Voltelen, P. I., diatribe, memorabilem septennis apostiae historiam exhibens, cum icon. 8. maj. Leyden, Cleditsch. 777. — 16
— observationes chemicae de lacte humano ejusque cum ovillo et asinino comparatione. 8. Lips. Büschel. 779. — 16
— Pharmacologia universalis. P. I. q. in usum auditorum suorum concionaverat. 8. maj. Duisburg, Bädecker et K. 797. 2 6
Volter, P. J., prakt. Einleit. in d. sämmtl. Amtsverrichtungen u. Verhältn. e. deutsch. Elementarschullehrers, m. Hinsicht a. d. Zwecke d. Pestalozzischen Lehrart, a. 30jähr. Bemerkungen u. Erfahr. gesammelt u. dargestellt. gr. 8. Heilbronn, Class. 810. 1 4
— theoret. prakt. Handbuch f. deutsche Schullehrer u. Erzieher. 1r u. 2r Bd. od. 4 Stck. u. 3r Bd. 1s. 8. Tübingen, Heerbrand. 808—10. (à 8 gr.) 1 16
— d. neue Landschullehrer, e. Fortsetz. d. Landschullehr. v. Moser u. Wittich. 5 Bde. od. 10 Stck. 8. Ebend. 802—7. (à 8 gr.) 5 8
Volusceni, Flor., de animae tranquillitate dialogus. 8. maj. Hamb. Gobhard. 760. 1 —
Volx, Blanc de, voy. Blanc.
Volz, J. C., Grundr. d. Erdbeschr. als ein Anh. zu Esschs Einleit. in d. Weltistorie. 8. Stuttgart, Metzler. 765. — 16
Volz, Theod. Fr., u. Gotels Reden, gehalt. zu Carlsruh ꝛc. 8. Carlsruh, Müller. — 3
Vom u. Von, s. unter dem Hauptworte.
Vonderthon, A. B. C., Selecta latini sermonis exemplaria ex auctoribus probatissimis collecta et notis illustrata usui Rhetorices studiosorum. 8. maj. Salzb. Duyle. 795. 1 —
Voudran, J. C., Unterricht z. Kenntniß, Heilung u. Verhütung d. allgem. u. gangbarst. Krankheiten d. Hausthiere. 8. Sondershausen, Ackermann. 806. — 16
Voorheim, G., Abhandlung v. Hyacinthen, m. K. Nürnb. Raspe. 753. — 4
Voorst, Io. van, de Ioanne Augusto Ernesto optimo post Hugonem Grotium duce et magistro interpretum novi foederis. 4. Leyden. (Jülicher in Lingen.) 805. — 21

Vopiscus, Th., perfectissima juris publici civilis et ecclesiastici notitia. V Ptes. 4. Ulm. Stettin. 754. Rthlr. 2 8

Vor und für, e. Beytrag z. deutſchen Sprachkunde, v. e. Dilettanten. 8. Berlin, Heſſe. (Müller.) 788. — 3

Voragine, Jac. de, Sermones aurei in omnes anni Dominicas etc. II Tom. fol. Augsb. Bartl. (Doll.) 760. 2 —

Vorbereitung zu einer populären Algebra, ſ. C. V. Andersch.

— chriſtliche, z. d. ſelige Ewigkeit. 8. Nürnberg, Monath. 752. — 3

— zu d. Kenntniſſen u. Wiſſenſchaften die jedem zu wiſſen nöthig ſind, wenn er gebild. heißen will. 1r Thl. 8. Braunſchweig, Schröder. 792. — 12

— Lesebuch, f. d. Jugend zu ihren vornehmſt. Lehrſtunden zugleich e. Leſebuch f. Scheingelehrte u. Ungelehrte. 8. Lpz. Hilſcher. (Compt. f. Lit.) 786. — 10

— z. Moral und Religion für Kinder v. 9—12 Jahren. 8. Lpz. Barth. 802. — 8

— z. Naturgeſchichte, ſ. Liebhaber d. Pflanzenreichs, mit 1 K. 8. Berlin, Schöne. 790. — 6

— z. Unterrichte in d. Religion, nach Anleit. d. Fragen an Kinder. 8. Wien, Rehm. 805. — 12

— a. d. Sabbath, od. Betracht. z. Verherrlich. Gottes u. Erbauung d. Seele. 3 Thle. gr. 8. Nrnb. Bieling. 767–68.

— z. weit. Erkenntn. d. allgem. Staatsrechts. gr. 8. Lpz. Hilſcher. (Compt. f. Liter.) 800. — 18

— eines Unglücklichen zum freywilligen Tode. 8. Königsb. Nicolovius. 800. — 8

— zur Vernunftwiſſenſchaft. 2 Thle. gr. 8. Maynz, Univerſit. Bchdl. (André in Frkft.) 789. 1 16

— z. Weltgeſchichte ſ. Kinder, ſ. A. L. Schlözer.

Vorbereitungsbuch, erſtes, d. latein. Sprache, in kurzen Sätzen nach d. Stufenfolge d. Syntax z. Beförd. e. zweckmäß. Gebr. d. Gedikeſchen Leſebuchs. 8. Lpz. Linke. (Hinrichs.) 810. — 4

Vorbereitungslectionen z. Naturgeſchichte in ſokratiſchen Geſprächen. 8. Schleswig, Rohß. 800. — 3

Vorbereitungslehren, chemiſche, d. deutſchen Ackerbaues. 8. Marb. Krieger. 791. — 8

Vorberg, J., Communionbuch. 8. Magdeburg. 730. — 4

Vorbild, das, wahrer Geiſtlichkeit, od. Leben Orleans de la Motte. 8. Augsb. Doll. 800. — 12

Vorblick d. Blicks d. unbekannten Gloria, od. d. allerneueſten Leipziger Buchs lautere Anzeige. 4. Lpz. u. Hof, Bierling. 735. — 5

Vorboten, die, des neuen Heidenthums, u. d. Anſtalten, d. dazu vorgelehrt worden. 2 Thle. 8. Baſel, Serini. 779. 1 8

Vorburg, I. R., historia rerum germanicarum sub imperatoribus Ottone I. II. et III. fol. Frcft. 709. — 16

Vorfälle, tägliche, e. Wochenſchrift z. Zierde d. Menſchheit. 16 Quart. 8. Lpz. Gräff. — 12

— d. deutſchen Theaters ſ. Schauſpieler. 1r Thl. 8. Leipz. Hilſcher. (Compt. f. Lit.) 780. — 10

Vorgang in die Tattik aller Zeiten u. Völker v. ein. Officier. 8. Peſt, Eggenberger. 778. — 4

Vorhang, d. aufgezogene, d. Freymaurerey, vermittelſt der einzig wahren Geſchichte derſelben. 8. Frankf. Gebhardt u. K. 790. — 20

Vorherſagung, merkw., die franz. Schreckensrevolution betreffend, aus Labarye's hinterlaſſ. Werken. 8. Lpz. Kummer. 805. — 2

Vorhof der ganzen Jurisprudenz, oder vollſtänd. Einleitung z. juri civili feudali canonico und publico. 36 Theile. 8. Brſchw. Bunge. 727–41. 3 —

Vor-Katechismus, kleiner, od. Lehre d. Edlen u. Guten. f. Kinder. 8. Lübeck, Niemann. 810. — 4

Vorkenntniſſe d. Kochkunſt, ſ. junge Frauenzimmer. 8. Lpz. Junius. (Gleditſch.) 798. —

Vorkenntniſſe, kurze u. unentbehrl., z. deutſchen Rechtſchreibung, od. Anfangsgr. d. deutſchen Sprache, herausg. z. Gebrauch d. Feyerabendſchuler. 8. Landshut, Weber. 808. Rthlr. — 16

Vorläufer d. Geographie, mit Abbild. v. Kindern aus allen Erdtheilen u. viel. ill. K. 8. Halle, Dreyßig. 810. — 8

— d. Naturgeſchichte, m. 8 illum. K. 8. Ebend. 805. — 16

— d. Weltgeſchichte, m. K. 8. Ebend. 807. — 12

Vorlegeblätter, deutſche, Halle, Dietlein. 808. — 8

— kleine franzöſiſche, ſ. A. Bergmann.

— orthographiſche, ſ. J. C. F. Baumgarten.

— zu Rechenübungen, in fortſchreitender Ordnung vom Leichtern zum Schwerern, f. Land- u. Bürgerſchulen ꝛc. 8. Lpz. Barth. 808. 1 —

— z. leichten Erlernung d. Schönſchreibens. Leipz. Leo. in Futteral. — 16

— — dieſelben f. Schullehrer a. d. Lande. Ebend. — 8

— 12, z. Schönſchreiben, nach d. beſten bekannt. Muſtern für Schulen, auch für d. Selbſtunterricht. gr. 4. Offenbach, Brede. 809. 1 —

— 21, z. Uebung im Schönſchreiben f. Schulen. Pirna, Frieſe. 810. — 8

— oder methodiſcher Unterricht im Schönſchreiben, ſ. A. Bergmann.

Vorlegung d. anwachſ. reichsritterſchaftl. Irrungen, und daher entſtehenden Nothdurft eines g. rechtmäßigen Reichsregulativs. Fol. Frankf. Heydtel. 750. — 20

— d. fideicommiſſariſchen Rechte d. chur- u. fürſtl. Hauſes Pfalz überhaupt ꝛc. gr. 4. Zweybrücken, Brönner. 779. — 20

— — dieſelb. m. Urkunden u. Geſchlechtstafeln. gr. 4. Mannh. Löffler. 778. 1 16

— d. Regredient- Erb-Rechte des Herzogl. Hauſes Wirtemberg ꝛc. 4. Augsb. Stage. 779. — 6

Vorleſer, ſ. in Romanen.

Vorleſungen, welche in der Schwediſchen Akademie der Wiſſenſchaften zu Stockholm gehalten worden, a. d. Schwed. überſ. u. herausg. v. Gröning. 2 Bde. gr. 8. Leipz. Gräff. 794. 95. (à 1 Rthlr. 2 —

(Hieraus iſt einzeln zu haben: Rosenſtein, Abhandl. über Aufklärung. 15 gr. Wilke, üb. d. Magneten. 3 gr. Bergius, v. Obſtgärten. 8 gr. Rosenſtein, Lobrede auf Stockenſtröm. 3 gr. Schönberg, Lobrede auf Scheffer. 6 gr. Wadeer, v. gewiſſen Dingen. 1 gr. Nordenankers Strömungen d. Oſtſee. 2 gr. Triewald, v. d. Grundſtoffe d. Metalle ꝛc. 2 gr. Tilas, Geſch. d. Steinreichs. 2 gr. Melanderhjelm, Nothwendigkeiten d. beſtänd. Fortſ. aſtronom. Beobacht. 5 gr. Thunberg, üb. d. Japan. Nation. 4 gr.)

— theoret. pratt., über Chirurgie, oder Wundarzneykunſt, nach Brown'ſchen Grundſätzen. 8. Wien, Schalbacher. 801. — 22

— über Chirurgie u. Wundarzneykunde nach Brownſchen Grundſätzen, v. W—n. 3 Thle. 8. Wien, Pichler. 801. 2 16

— theoret. pratt. über d. allgemeine, in d. K. K. Erblanden beſtehende Criminalgerichtsordnung. 3 Bde. 8. Wien, Hörling. 789–91. 1 12

— bibl. exeget., üb. d. Dogmatik nach Döderlein, mit vorzüglicher Hinſicht a. d. Hezelſche Bibelwerk. f. junge Theologen u. Prediger, v. D. G. 2 Bde. od. 4 Stk. gr. 8. Lemgo, Meyer. 795–98. (I. 16 12 gr. I. 26 18 gr. II. 16 1 Rthlr. 2 gr. II. 26 16 gr.) 3 —

— üb. d. Feder'ſche Logik u. Metaphyſik, 2 Thle. 8. Ebend. 793. 94. (à 16 gr.) 1 8

— kleine, f. verheirath. u. unverheirath. Frauenzimmer, z. Unterricht u. Vergnügen. 8. Copenh. Preſt. 787. 1 —

— üb. d. Geſchichte f. Frauenzimmer, m. K. 8 Bände. 8. Berlin, Heſſe. (Müller.) 785–87. 5 8

Schreibp. 8 —

— d. churfürſtl. phyſikal. ökonom. Geſellſchaft. 1 Bde. u. 6r Bd. 1ſte 2te Abtheil. m. K. gr. 8. Mannh. Schwan u. G.

ſa. Löffler.) 786–91. 1r 1 Rthlr. 5 gr. 2r 1 Rthlr. 8 gr. 3ter 1 Rthlr. 4ter 1r Thl. 1 Rthlr. 5 gr. 2r 16 gr. 5ter 1ſte Abthl. 12 gr. 2e 1 Rthlr. 16 gr.) Rthlr. 8 16

Vorleſungen, ſ. d. mittler. Jugend, über den menſchl. Körper u. d. Mittel, ſich geſund zu erhalten. 4 Thle. gr. 8. Lübeck, Donatius. (Niemann.) 785. 86. — 2 4

— üb. d. Kraftlehre, zum Unterricht d. Jugend. 8. Baſel, Schweighäuſer. 794. — 5

— patriot., üb. d. jetzige bedenkl. Lage v. Europa, v. e. Weltbürger. 8. (Lpz. Kohler.) 793. — 10

— 3, dreyen Damen gehalten, über Liebe, Geſchlechter und Ehe. (v. v. Drais.) 8. Gotha, Ettinger. 783. — 8

— literariſch-philologiſche, z. Gebr. d. K. K. Cadettencorps in Wiener-Neuſtadt. (h. u. d. Titel: Entwurf literar. bibliograph. Vorleſungen.) 8. Wien, (Walther in Dresden.) 796. 1 16

— — dieſelben. 3 Theile. 8. Wien, Camesina. 792. 1 4

— üb. d. wicht. Gegenſt. d. Moralpolitik, mit beſonderer Hinſicht a. d. deutſche Conſtitution, u. d. jetz. große Volksgährung in Europa. 8. Altona, Hammerich. 795. 1 6

— zwey, 1) Otto V. Pfalzgraf v. Wittelsbach v. F. P. Wund. 2) V. Nachahmung d. Vaterlandsliebe v. J. H. Jung. 4. Mannh. Löffler. 779. — 6

— ſ. Perſonen beyderl. Geſchlechts, od. vermiſchte Aufſätze. 4 Bde. 8. Dresd. n. Hilſcher. 776. 5 8

— akadem., üb. d. zu Schemnitz in Niederhungarn errichteten Pferdegöpel, m. K. gr. 8. Dresd. Walther. 775. — 10

— d. deutſch. Rechtſchreibung u. d. Kunſt deutſch. Briefe zu verfertigen ꝛc. 8. Glogau, C. F. Günther. 763. — 8

— philoſoph., ſ. empfindſame Seelen. 8. Baſel, Serini. 780. — 4

— ſtaatswirthſchaftliche ꝛc. v. Winter. 790. 91. 1u Bds 1e u. 2e u. 2u Bds 1r Abthl. m. K. gr. 8. Mannh. Schwan. (Löffler.) 791. 92. (1ſten Bandes 1e Abtheil. 1 Rthlr. 12 gr. 2e 18 gr. 2u Bds 1e 1 Rthlr. 3 gr.) 3 10

— philoſoph. üb. d. ſogen. Neue Teſtament. f. Gelehrte, Nichtgelehrte ꝛc. v. Pfenninger. 6 Thle. gr. 8. Lpz. Junius. (Gleditſch.) 788–89. (1r 1 Rthlr. 2r 20 gr. 3r 1 Rthlr. 4 gr. 4r 1 Rthlr. 12 gr. 5r 1 Rthlr. 6r 1 Rthlr. 16 gr.) 7 4

Vormundſchaftsordnung, allgemeine, f. d. Fürſtenthum Altenburg. 4. Altenburg. (Akadem. Buchhandlung in Jena.) 786. — 6

Vormundſchaftsrechnung, enth. 3 Tabellen über Einnahme, Ausgabe u. d. stat. bon. d. Curanden. gr. Fol. Berl. Braun. 799. — 12

Vornberger, F. B., geiſtl. Reden v. d. heilſam. Wirkungen d. Religion ꝛc. 8. Würzb. (Gobhard in Bamb.) 781. — 8

Vornehmſte, das, a. d. Kirchengeſchichte bis auf Luther, nebſt d. Augsb. Confeſſ. 8. Zittau, Schöps. 790. — 2

Vornholz, Wern., trifolium myſtico-floridum, oder Sinn- u. lehrreiche Land- Stadt- u. Dorfpredigt. Fol. München. (Stein in Nrn.) 756. 2 —

Vorrath kleiner Anmerkungen üb. mancherley gelehrte Gegenſtände. 8. Lpz. Benj. Fleiſcher. 795. — 12

— gemeinnütz. auserleſ. Aufſätze z. Beſt. der d. Haushaltungswiſſenſchaft. Künſte u. Manufakturen. 3 Thle. 8. Lpz. Hilſcher. (Compt. f. Lit.) 768. 1 —

— allerneueſter, v. auserleſenen Briefen nebſt Rechtſchreibekunſt ꝛc. 8. Langenſalze, Schneider. 765. — 16

— ausdenk., v. Thalern u. Schauſtücken d. Landgräfl. Heſſ. Geſammthauſes, nebſt e. Aufzeichn. v. hauptſächl. theils noch nicht bekannt. Cabinetsmünzen, m. K. gr. 8. Regensburg, Montag u. W. 775. 1 —

— nützl. Wahrheiten aus der Natur und dem gemeinen Menſchenleben, um Betrüger zu entlarven, Geld zu ſparen und allerl. Verbeſſerungen anzubringen. Anhang z. Noth- u. Hülfsbüchlein ꝛc. z. Kalend. raman ꝛc. 8. Lpz. Joachim. — 16

Vorrathskammer, homiletiſche, oder Sammlung von Predigten berühmter Gottesgelehrten. 80 Thle u. Reg. 8. Langenſalze, Schneider. 748–73. 8 16

Vorrathskammer, kurze, nützl. u. luſtig. Kunſtſtücke, Experimente u. Wiſſenſchaften. 9 Theile. m. K. 8. Nürnb. Riegel u. W. 758. Rthlr. 1 —

— pharmaceutiſche, f. d. Hausbedarf, eine Auswahl einheimiſcher u. wohlfeiler Arzneymittel, die durch lange Erfahrung bewährt u. erprobt u. durch deren Gebrauch d. theuern ausländ. entbehrlich werden, nebſt e. Anweiſ. Zucker wohlfeil zu bereiten. 8. Lpz. Joachim. 805. — 16

Vorrechte, üb. einige, d. Schleswig-Holſtein. Ritterſchaft. gr. 8. Kiel, Akadem. Buchhdl. 777. — 12

Vorſätze, meine, Folgen meiner Ueberzeugung, ſ. J. G. Tollner.

Vorſatzen, J. G., initia encyclia, oder latein. u. deutſcher Donat, u. Anweiſ. z. deutſchen Rechtſchreib. in welchem die Anfangsgr. beyder Sprachen. 8. Hildburghauſen, Hanisch. 745. — 10

— Gedanken v. d. harmoniſchen Lehrart d. latein. Sprache. 2 Thle. 8. Ebend. 748. — 6

Vorſchlag — Vorſchläge

— zu Abkürzung d. Prozeſſe, in Briefen v. e. vieljährigen Beamten. 8. Eiſenach, Wittekind. 787. — 8

— z. Verbeſſ. d. Ackerbaues. 8. Pirn, Herrl. 796. — 4

— patriotiſche, zu vernunftmäßigen Mitteln, wodurch dem in Verfall gerath. deutſch. Adel aufgeholfen werden kann. 8. Berlin, Sande. 755. — 6

— d. durft. Volksklaſſe in Provinzialſtädten durch zweckmäßige Arbeitsſchulen thätiger zu machen. gr. 8. Lpz. Joachim. 805. — 6

— zu Verbeſſ. d. Armenanſtalten in d. Stadt u. auf dem Lande. 8. Marburg, Krieger. 776. — 5

— z. Einführung gemeſſener Bauerndienſte. 4. Breslau, W. C. Korn. 780. — 2

— z. Bekehrung d. Juden. 4. Frankf. Andreä. 718. — 2

— u. Entwurf e. Buchermanufaktur f. Deutſchland. 8. Breslau, Korn. 761. — 6

— wie e. mediein. Collegium auf d. zweckmäß. u. vollkommenſte Weiſe einzurichten iſt. 8. Nürnb. Peck. 798. — 4

— wohlgemeinte, wie ein mediein. Collegium auf d. zweckmäßigſte Weiſe anzulegen ſey ꝛc. herausgegeben v. Rutzenberger. 8. Ansbach, Seidel. — 5

— zu e. vollſtänd. u. vernunft. Erziehung d. Kinder, a. d. franz. Encyclopädie gezogen. 8. Lpz. Jacobäer. 771. — 8

— z. Vertreib. d. Feldmäuſe. gr. 8. Würzburg, Riennerſch. — 5

— neuer, nach welchen man d. Feſtungen auf e. leichtere u. einfachere Art einrichten könne, m. K. gr. 8. Berlin, Himburg. 772. — 10

— pralt., u. Bemerk. a. Unterſuch. v. Klagen über verſchiedene Gegenſtände a. d. Forſtwirthſchaft u. a. d. Jagdweſen. 8. Stuttgart, Erhard. 798. — 4

— z. ewigen Frieden, als Fortſetz. d. Kantiſchen. 8. Hamb. Vollmer. — 10

— ehemals ſehr z. allgem. literar. Frieden, a. Beförderungsmittel z. Dauer u. Sicherheit d. bevorſteh. polit. Friedens. 8. Erfurt, Keyſer. 796. — 4

— wohlgemeinte, zu einem dauerhaften Frieden. 4. Berlin, Hamburg. 799. — 4

— z. Verbeſſ. d. Gemeindehuten. 4. Hof, Vierling. 786. — 1

— e. deutſchen Staatsburgers zu e. allgem. Geſetzverfaſſung und Gerechtigkeitspflege. 8. Breslau, Verlagsbüreau. 802. — 16

— zu einem ſtädtiſchen Getreidemagazin. 8. München, Strobl 791. — 8

— friedliebende, nach d. Grundwahrheiten d. Reformirten. 8. Frankf. Hechtel. 760. — 2

— zu e. neuen Lehrart in d. freyen Handzeichnungskunſt. gr. 8. Breslau, Korn d. ält. 778. — 4

— z. Verhütung d. Hornviehſeuche. 8. Frankf. Eßlinger. 778. — 2

Vorschläge z. Verbesser. d. Kiefern-Holzsaat. gr. 8. Berlin, Nicolai. 785. Rthlr. — 5
— e. Mittel, z. Verhut. d. Kindermords. 8. Lpz. Müller. 783. — 4
— patriot., z. Verbess. d. Kinderzucht d. Landvolks, e. Versuch v. v. B. 8. Augsb. Stage. 777. — 5
— unmaßgebl., z. Erricht. einer Krankenpflege für Arme jedes Orts. 8. Wittenb. Zimmermann. 789. — 3
— d. Krieg d. Protestanten mit lör. Verbesserern beyzulegen u. e. heterodoxe Universität zu stiften. 8. Deutschl. (Krieger in Marburg.) 778. — 3
— z. e. Kunst-, Handwerks-, Manufaktur-, Fabriken-, Landwirthschafts-, Kriegs- u. Staatsschule. 8. Tübing. Cotta. 777. — 3
— nützl. u. prakt., d. Landescultur in Bayern zu befördern. 8. München, Strobl. (Fleischmann.) 791. — 6
— zu e. wohleingericht. Landesregierung. 12. Nordhausen, Groß. 723. — 6
— zu Einrichtung d. Hinterpommerschen Landgüter, m. K. gr. 8. Berlin. Realschulbuchhdl. 782. — 8
— landwirthschaftliche, nach prakt. Erfahr. u. theoret. Grundsätzen, wie die Wintersaat zu behandeln ꝛc. 8. Coburg, Ahl. 801. — 8
— patriot., wie d. Verfalle d. sächs. Manufakturen nicht nur vorzubeugen, sond. sie auch hoh. z. bringen; a. u. d. Titel: kosmopolit. Vorschl. wie d. Handel Oesterreichs u. Sachsen ꝛc. heber zu bringen. 8. Wittenberg, Kuhne. 802. — 9
— zu e. hochst nothigen Verbess. d. Medicinalwesens in Sachsen ꝛc. 8. Jena, Akadem. Buchhandl. 791. — 12
— wicht., Wünsche u. Bitten e. deutschen Patrioten in Hinsicht auf Militairconscriptionen. 8. Nördlingen, Beck. 800. — 3
— unerfindliche, zu Erricht. e. Münzwesens in Deutschland. 8. Hanau, Schulz. 766. — 12
— zu holzsparenden Oefen u. Kochheerden, m. K. 8. Nürnb. Schneider u. W. 799. — 6
— u. Bemerk., wicht. gewinnütz. ökonomische, v. e. Gesellschaft gelehrt. u. prakt. Oekonomen, e. Handbüchlein ꝛc. mit 1 K. gr. 8. Posen, Kuhn. 809. — 12
Schreibpap. — 18
— neueste allgemein anwendbare, z. Verbess. d. Pferdezucht u. Thierarzneykunde. 8. Lpz. Gräff. 791. — 12
— z. Einricht. e. guten Polizey. 8. Frankf. Fleischer. 740. — 3
— wie in d. kathol. Kirche die Priesterehe einzuführen. 8. Ulm, Wohler. 803. — 4
— zu Erricht. e. neuen Profession hodegetica s. institutoria, a. d. gesammt. deutsch. Universitäten. 8. Helmstädt. (Weygand in Lpz.) 753. — 2
— z. Verbess. d. Referirmethode, am K. u. Reichskammergerichte. 4. Regensb. Montag. 788. — 6
— unmaßgebl., z. Reformation d. niedrigen Clerus. gr. 8. München, Grattenauer 782. — 10
— zu e. neuen Regimentsverfassung f. Nürnberg. gr. 8. Stuttgart. 797. — 8
— z. Vervollkommn. d. Schifffahrt, s. E. Gbld. Berger.
— zu e. bess. Einricht. deutsch. Schulen ꝛc. 8. Lemgo, Meyer. 797. — 2
— patriotische, wie die Stadt- u. Landwirthschaft in bessern Flor zu bringen. 2r Abschn. 8. Leipz. Hilscher. 778. — 2
— u. Anweis. wie d. Stallfütterung ohne kunstliche Futterkräuter bloß a. e. guten natürl. Graswuchs zu gründen u. einzuführ. sey. gr. 8. Dresden, Walther. 793. — 5
— wie manch. deutsche Staat ohne neue Steuern sich ein beträchtl. Capital z. Abzahl. s. Schuld. versch. kann. 8. Nürnberg, Monath u. K. 796. — 1
— ohnmaßgebliche, d. Theurung ꝛc. standhaft abzuhelfen. 8. Wien, Trattner. (Leudier). 791. — 5
— nach welch. d. Transport d. Bäume, Landgewächse, Saaten u. verschied. and. Naturalien üb. d. See zu veranstalten ist. 8. Copenhag. Prost. 756. — 4

Vorschläge z. glücklichen Unterricht e. Knaben bis in das 16e Jahr. 1r Th. 8. Leipz. Gollner. 764. Rthlr. — 4
— — desselb. 2r Th. od. Vorschl. z. glückl. Unterricht eines Frauenzimmers. 8. Ebend. 764. — 4
— zu Verbesserung d. Prozesse. 8. 735. — 5
— prakt., z. Verbesserung u. Abkurzung d. gemeinen und Reichsprozess. s, von C. J. F. 4. Frankf. 749. — 8
— ökonom. prakt., zur Verbesserung u. Glückseligkeit der Länder, m. K. 4. Nürnb. Zeh. 769. — 6
— zu ein. neuen Verfassung Tirols, von ein. Patrioten. 8. München, Fleischmann. 810. — 3
— durch Versorgung d. Armen e. ansehnl. Rente zu erlangen ꝛc. m. K. 8. Neumarkt. (Gebra, in Th. Ehrendr.) 791. — 9
— obnmaßgebliche, die Visitation des Justizwesens an das kaiserl. Reichskammergerichte betreff. Fol. Wurzb. Stahel. 772. — 19
— Waisenhäuser vortheilhaft zum Glücke vieler Menschen einzurichten ꝛc. 8. Frankfurt. (Benj. Fleischer in Leipzig). 787. — 6
— patriot., zur Umschaffung aller öden u. unfruchtbar geword. Waldreviere in nutzbar. Holzbestand. 8. Cassel, Griesbach. 802. — 6
— homannische, zu Verbess. der Weltbeschreibung. Fol. Nürnb. Homann. 747. — 12
— z. nöth. u. mögl. Verbess. d. Gesetze d. Wittwensocietät in Weimar. 4. Weimar. Hoffmann. 776. — 4
— einige, nützliche Zimmer anzulegen, wie solche bequem zu bauen, gut zu heitzen u. Holz zu ersparen. 8. Ulm, Stettin. 752. — 6
— e. nützl. Weg- u. Zimmerverbesserung, mit Anhängen. 8. Ebend. 755. — 3
— patriotische, z. Vermind. d. Consumption d. Zuckers in Deutschland. 8. Gottin. Dieterich. 792. — 5
— wohlgemeinter, z. zweckmäßigen Zusammenstellung d. Fränkischen Kreis-Contingents. 4. Frankf. Gebhardt u. K. 796. — 6

Vorschrift d. französischen Volks an s. Stellvertreter im Jahr 1789; nebst d. Gesch. ihrer Befolgung, e. Ausz. a. Calonne: de l'etat de France present et à venir, (a. J. G. Dyks polit. Aufs. 16 H. einz.). 8. Leipz. Dyk. 792. — 12

Vorschriften, vier,. St. Petersburg, Akadem. (Harttuoch in Leipzig). — 10
— 6 Blatt in Querfolio. Breslau, Korn d. ältere. — 9
— bequeme, und z. allgemeinen Gebr. eingerichtet. Altona, Bechtold. — 4
— zu e. regelmäßigen Canzleyhand, in 28 Bl. Fol. Göttingen, Vandenhoek u. R. 788. — 20
— neue, zur Canzley- und Fractur-schrift ꝛc. 4. Nürnberg, Haspe. — 8
— bewährte, a. d. Gebiete d. Chemie und Technologie, mit deutsch. Bezieh. a. die chem. Gründe derselb. f. Künstler und Lieb. d. Kunste. 8. Leipz. Rabenhorst. 797. — 16
— deutsche, z. Gebr. für Schulen u. z. Selbstunterricht. 4. Hamb. Bollmer. 806. — 8
— deutsche, lateinische, ungrische, slawekische. Pressburg, Weber. geb. — 12
— — dieselb. Bl. deutsch, lateinisch, ungrisch. Ebend. — 12
— — dieselb. in 2 Sprachen. Ebend. — 6
— englische, calligraphische, z. Gebrauch f. Schulen, Privatunterricht u. eigne Uebung. gr. 4. Weimar, Land. Industr. Compt. 801. — 12
— Englische, z. Schönschreiben, f. junge Kaufleute u. öffentl. Bureaux, nach Tomline, Grenn u. Champion. 18 Bl. gr. 4. Mannheim, Kaufmann. 805. 2 16
— Französische, 24 Bl. q. Fol. Frankf. Andreä. — 20
— allgemeine, u. Befehle f. d. Großbrittanischen Truppen. 8. Hannov. Helwing. 786. — 4
— grundliche, enth. deutsche, latein. u. franz. Blätter. 4. Nürnb. Schneider u. W. — 12

Vorſchriften, neue Halliſche, z. Gebr. f. Schulen ꝛc. 4. Halle, Waiſenh. Buchhdl. 751. Rthlr. — 16
— kleinere Halliſche, in 16 Bl. f. Anfänger. 4. Ebend. — 6
— neuere Halliſche, ſ. J. M. Merbeth.
— Hamburger, z. Schönſchreiben; e. nothwend. Beylage zu Büſch prakt. Briefſteller f. Kaufleute. 4 Hefte. 4. Bollmer. (1. 16 gr. II. Engliſche Vorſchr. in 8 Bl. 14 gr. III. auserleſ. deutſche Vorſchr. 14 gr. IV. enth. Kaufm. Aufſätze, Briefe, Adreſſen u. Aſſekuranzrechnungen 12 gr.) 2 8
— f. Jedermann, wie er ſich in der Geſchwindigkeit benehmen ſoll, wenn er e. Verunglückten antrifft. 8. Prag, Widtmann. 810. — 2
— geheime, d. Jeſuiter-Ordens, a. d. Lat. 8. Rom. (Palm in Erlang.) 782. — 4
— f. Kinder, od. Anfangsgr. z. Kunſt ſchön zu ſchreiben, m. 27 Bl. 4. Augsburg, Stage. 769. — 10
— f. Künſtler u. Handwerker, wie ſie ihre Kunſt mit leichter Mühe ausüben u. d. Produkte ihres Fleißes vollkommner machen ſollen. 8. Grätz, Kienreich. (Hinrichs in Leipz. in Commiſſ.) 792. — 10
— auf Erfahr. gegründ., f. Leinwanddrucker u. Färber ꝛc. 8. Weſel. (Rein in Leipz.) 105. 2 16
— Leipziger gemeinnützige, f. Bürger- u. Landſchulen, nebſt e. Anleitung zum Schön- u. Richtigſchreiben. 2 Hefte. gr. 4. Leipz. Joachim. 806. (à 2 Rthlr.) 4 —
— Leipziger kleine, oder allgem. u. nützl. Schreibebüchlein. 2 Hfte. 12. Ebend. (à 6 gr.) — 12
— 100, als d. 3te Gang d. Naturkunde u. Gotteserkenntniß, auch als Leſebuch zu gebr. f. d. mittl. Klaſſe d. Bürgerſchulen u. d. häuslichen Unterricht. gr. 8. Züllichau, Frommann in Jena. 791. — 5
— — Anweiſ. z. Gebrauch deſſelb. gr. 8. Ebend. 791. — 7
— neue, in 19 Bl. deutſch, lat. u. franzöſ. 4. Winterthur, Steiner. 792. — 16
— nützliche, 28 Bl. Altona, Bechtold. — 8
— ruſſiſche, ſ. Schreibvorſchriften.
— zur Uebung im Schönſchreiben, beſteh. in Alphabeten, deutſchen, latein. u. franz. Briefen als Beylage zu Hepnah Handbuch. Q. Fol. Berlin, Werner. 778. — 12
— zum Schönſchreiben. Halle, Dreyßig. — 12
— z. Schönſchreiben, im neueſten engliſchen Geſchmack. 4. Berlin, Franke. 795. — 10
— gründliche, z. Schönſchreiben. 4. Stendal, Franzen u. Gr. 793. — 4
— kleine, zum Gebrauch für Anfänger im Schönſchreiben, 6 Blätter. Nr. 1 u. 2. Fol. Breslau, Korn d. Ält. 797–99. (Nr. 1. 9gr. Nr. 2. 10 gr.) — 19
— z. Schönſchreiben, ſ. Curas.
— — — ſ. A. G. Ulrici.
— z. Schönſchreibekunſt. Altona, Bechtold. — 6
— od. Anweiſ. zierlich zu ſchreiben. Fol. Nürnb. Raſpe. — 8
— 16, od. gründliche Anweiſ. zum Schreiben. Fol. Königsberg, Hartung. 791. — 6
— od. kanzleymäß. Schreibſchule. Fol. Nürnb. Raſpe. — 12
— f. d. Studirenden a. d. ruſſ. kaiſerl. Univerſität zu Dorpat. 4. Dorpat. (Kummer in Leipz.) 807. — 4
— allgem., u. beſond. z. Beförd. e. beſſ. Unterrichts in den Landſchulen. 8. Königsb. Nicolovius. 797. — 8
Vorſpiele, mikrokosmiſche, des neuen Himmels u. d. neuen Erde ꝛc. 8. Leipz. Böhme. 784. — 8
Vorſtellung, üb. die, der Alten von Gott. 8. Erlangen, Palm. 781. — 4
— der Walbelſchen Alterthümer, mit 6 Kupf. gr. Fol. Augsb. Stage. 782. — 16
— d. churhannoverſchen Armee. 8. Nürnb. Raſpe. 779. 2 —
— d. churſächſiſchen Armee. 8. Ebend. 779. 2 —
— d. kaiſerl. franz. Armee. 8. Ebend. 779. 4 —
— d. fränkiſchen u. ſchwäbiſchen Armee oder Kreistruppen. 8. Ebend. 782. 1 —
— d. kaiſerl. königl. Armee. 8. Ebend. 785. 4 —
Vorſtellung der königl. polniſchen Armee. 8. Nürnberg, Raſpe. 779. Rthlr. 4 —
— accurate, der königl. preuß. Armee z. Kenntniß d. Uniformen, nebſt d. Geſchichte. 8. Ebend. 790. 4 —
— d. ruſſiſchen Armee. 8. Ebend. 785. — 16
— d. kurtriſchen Armee. 8. Ebend. 790. 2 —
— gewiſſenh., an d. Evangel. Conſiſtorien u. Univerſitäten, d. Religionsweſen unt. d. Händen theolog. Buchrecenſenten betreff. 8. (Gleditſch in Leipz.) 793. — 4
— neue, u. Vertheid. d. Lehre v. d. H. Dreyeinigkeit. 8. Buhow, Bödner. 775. — 5
— d. Erdkugel nach derſelben natürl. und polit. Eintheil. in Tabellen. Fol. Augsb. Wolf. 731. — 6
— d. Evangeliſchen im Königreiche Ungarn, ihr. Religionsbeſchw. u. d. Reſolution darauf, herausgeg. von Ch. W. Fr. Walch. gr. 8. Lemgo, Meyer. 782. — 3
— d. Gebeine u. Muskeln des menſchlichen Körpers, m. K. gr. Fol. Nürnb. Riegel u. W. 774. 1 —
m. illum. K. 1 16
— richtige, d. beiſtiſchen Grundſätze zwiſch. e. Zweifler u. e. Deiſten, a. d. Engl. 8. Leipz. Weidbrecht. 755. — 4
— aus meinem Guckkaſten ins menſchliche Leben. 8. Coburg, Ahl. 795. 1 12
— d. neueſt. Hiſtorie u. Intereſſe d. vornehmſten Staaten in Europa bey gegenwärt. Kriege. 8. Leipz. Weidbrecht. 759. — 6
— rechtsgegründete, der privilegirten akademiſchen, beſonders aber bey der Nurnbergiſchen Univerſität zu Altorf hergebrachten Jurisdiction in causis criminalibus etc. Fol. Nürnberg, Lechner. 755. — 12
— e. Art Kanapee z. Auseinandernehmen u. Zuſammenlegen, m. 1 K. 8. Linz, Suara. 786. —
— d. Lehre von d. Kirche u. ihr. Rechten, in Anſeh. d. Glaubensbekenntniſſes. 8. Buhow, Bodner. 778. — 1
— die Klagen unſ. Zeit über akadem. Theologen betreff. zur Beförder. der Wahrheit u. chriſtl. Liebe. 8. Halle, Waiſenh. Buchhdl. 776. — 5
— d. Vertragens d. Königs von England über Kriegs-Unruhen ꝛc. 4. Hannov. Hahn. 758. — 12
— üb. d. gegenwärt. Krieg an d. Völker Deutſchlands. gr. 4. (Bayreuth, Lübeck). 795. — 10
— hildesheimiſche, d. evangeliſchen Landſtände an d. Churfürſten von Cöln. Fol. Hannov. Helwing. 730. — 4
— dring., u. Bitte von e. patriot. Landleuten, daß d. Zeit und Geld verſchwend. Kirchweihen z. Ehre d. vermünft. Landmannes an ein. einz. Tage im ganzen Lande gefeyert werden möchten. 8. München, Fleiſchmann. 803. — 3
— wid. d. genueſiſche Lotto, von d. Genfer Bürgern an ihr. Rath, a. d. Franz. 8. Leipz. Weidmann. 773. — 2
— unterthänigſt gehorſamſte, an d. Churfürſt von Pfalz-Bayern Maximilian ꝛc. Fol. Landshut, Weber. — 18
— dring., an Menſchheit u. Vernunft, um Aufhebung des ehelosen Standes d. katholiſchen Geiſtlichkeit. gr. 8. Deſſau, Gelehrten Buchhdl. (Fleiſchmann in München, auch Gräff in Leipzig). 782. 1 8
— accurate, ſämmtl. im Schwange gehender Münzen, beſonders d. von 1756—60. 4. Gotha, Mevius. 762. — 4
— deutliche, d. edlen Probirkunſt, nebſt Bericht v. Salzſieden. 8. Nürnberg, Raſpe. 766. — 10
— d. P. Provinzialen wider d. Aufhebung d. Nexus m. d. Ausländern. 8. München, Lindauer. 770. — 3
— der Schauplätze berühmter Begebenheiten ꝛc. ſ. G. A. v. Breitenbauch.
— patriot., u. Mittel arme Staaten zu bereichern. 8. Zürich, Orell. 762. — 6
— d. Staatsveränderung in Nordamerika ꝛc. 8. Bern, Haller. 784. — 20
— neue, von d. Strafe der Verdammten in der Ewigkeit. 8. Roſtock, Koppe. 773. — 5
— kurze, doch gründliche, d. Unterſcheidungslehren d. Religionen ꝛc. 8. Quedlinb. Ernſt. 768. — 4

Vorſtellung der Urſachen, wodurch die preuß. u. kaiſerl. Auswechslung d. Gefangenen unterbrochen worden. 4. Magdeburg. 760. Rthlr. — 4
— ſynoptiſche, d. **Veränderungen** in d. Kirche Gottes ꝛc. in 3 Tabellen. 4. Leipzig, Jacobäer. 775. — 3
— an alle vernünft. Katholiken üb. den **Verfall** in d. kathol. Kirche, ſ. Urſachen u. d. Mittel ihm vorzubeugen. 8. Ulm, Wohler. 802. — 4
— unpartheyiſche, von der Wahl eines römiſchen Königs. 4. Frankf. Vandenhok. 751. — 4
— kurze, d. allgem. **Weltgeſchichte**, in Frag. u. Antwort. z. Gebr. d. erſt. Anfänger. 8. Bremen, Förſter. (Müller). 787. — 6
— d. ganzen **Welt**, m. K. u. e. genealog. Regiſter aller regierenden Häupter. gr. 8. Nürnberg, Weigel. 780. 1 8
— kurze, der allgem. **Weltbiſtorie**, bis auf jetzige Zeit, 8. Berlin, Wittſtiel. 773. — 4
Vorſtius, Joh., dissertationes sacrae theologico-philologicae. 4. Deventer. 718. 1 16
— de latinitate falso et merito suspecta. lib. II. 8. Lips. 722. — 12
— de latinitate selecta et vulgo fere neglecta, accesss. A. I. Dornmeier dissert. etc. c. annot. et praefat. I. M. Gessner. 8. Berlin, Nicolai. 738. — 8
— de hebraismis N. Test. sive philologia sacra. 4. Freft. Andreae. 705. 1 8
— de hebraismis N. T. Commentarius, accesss. praeter ejusd. cogitata de stylo N. T. et Diatriben de adagiis N. T. Horatii Vitringae animadvers. ad Comment. de hebraismis N. T. cur. I. G. Fischer. 8. maj. Lips. Böhme. 778. 1 8
Vortheile, die, d. Accise im preuß. Staate ꝛc. 8. Berlin, Litfaß. 808. — 8
— die, d. **Cavaliersdienſtes**, z. Bildung e. jung. Officiers, von e. Kaiſerl. Kön. Officier. 8. Dresden, Walther. 789. — 1
— üb. die, d. **Einſamkeit**, in Abſicht a. d. Chriſtenthum. 8. Frankf. Brönner. 781. — 4
— 15 beträchtl., welche d. Geiſtlichen beyderley Geſchlechts um **Keuſchheit** zu erhalten, wohl zu ſtatten kommen. 8. Halle, Hendel. 776. — 9
— üb. die, eig. ſchwächlichen **Körperbaues**, nach d. Franz. des Fouquier de Maiſſemy von J. G. Knebel. 8. Görlitz, Anton. 805. — 10
— z. Erzieh. e. guten **Nelkenſamens** u. zur glückl. Pflanzung d. Nelken. 8. Stuttgart, Mezler. 780. — 6
— der lateiniſchen **Sprache**, ſolche in 2 Jahren zu lernen. 8. Halle, Renger. 722. — 4
— von d. wahren, e. **Staats**. 8. Nördlingen, Beck. 782. — 9
— die, d. **Völker** durch d. Handlung, a. d. Franz. von M. E. F. J. 2 Bde. gr. 8. Leipz. Weidmann. 760. 2 10
Vorträge bey **Veränderung** d. preuß. Regierung gehalt. von verſchied. Gottesgelehrten. 8. Quedlinb. Ernſt. 787. — 8
— heilſame, z. **Vertreibung** müßiger Stunden, e. Wochenſchrift. 8. Gotting. Kübler. 776. 1 —
Vorübungen. 18 Bdchn. 8. Braunſchwg. Schulbuchhandl. 793. — 8
— z. **Akademie** f. Jünglinge, herausg. von G. F. Palm u. G. W. Benecker. 3 Bde. 8. Leipz. Weidmann. 793. (I. 18 gr. II. III. à 20 gr.) 2 20
— f. junge Leute, z. **Bildung** d. äſthet. u. moral. Geſchmacks. 8. Leipz. Kleefeld. (Bauer). 800. — 20
— zum **Briefſchreiben** für d. Jugend. 8. Berlin, Nicolai. 798. — 14
— f. Anfänger d. **Engliſchen** Sprache. 8. Bremen. (Benj. Fleiſcher in Leipz.). 798. — 16
— im **Engliſchen**, für Jünglinge die ſich d. Handlung widmen. 8. Leipz. Leo. 806. 1 12
— im **Franzöſiſchen**, f. Jünglinge, welche ſich auf d. franz. Handlungscorreſpondenz vorbereiten. 8. Ebend. 806. 1 12

Vorübungen zur prakt. u. theoret. **Geometrie** ſ. Kinder, ſ. G. H. Hollenberg.
— **Hebräiſche**, des Leſens u. Ueberſetzens, nebſt 50 grammatikaliſchen Aphorismen. 8. Zullichau. (Frommann in Jena). 792. Rthlr. — 4
— z. Erlern. der **Italieniſchen** Sprache. 8. Baſel, Flick. 805. — 12
— f. d. **Jugend**, ſ. J. G. **Sulzer** Vorübungen z. Erweck. d. Aufmerkſamkeit.
— im **Leſen** vor dem ABC-Buch zu gebr. vorzügl. f. d. Leſetafel. 8. Frankf. Hermann. 800. — 2
dieſelben auf einer Seite gedruckt — 12
— f. Anfänger im **Leſen** u. Denken; geſammelt f. die untern Claſſen d. Leipziger Freyſchulen (von Plato). 1e Abtheil. 8. Leipz. Barth. 809. — 4
— **mathematiſche**, z. Gebr. f. Anfänger. 8. Frankf. u. Leipz. Perrenon. 789. — 8
Vorurtheile, über die, welche **Brachabſtellungen** im Weg. ſind. 8. Grätz, Tuſch. 798. — 6
— des **Chriſtenthums**, o!!! aber ſind ſie's!!! ein Wort geredt z. ſ. Zeit. 8. Ansbach, Haueiſen. 787. — 5
— **militairiſche**, u. Phantaſie u. ſ. K. de **Ligne**.
— u. **Mißbräuche**, politiſche u. Religions-. Pendant zu der Schrift: Vorurtheile d. Chriſtenthums, od. ganz unmaßgebliche Gedanken, Bemerkungen, Wünſche, Bitten und Vorſchläge bey d. wichtigſten Gegenſtänden d. Lebens, beſonders in Anſicht auf Religion u. thätiges Chriſtenthum. 8. Leipz. Joachim. — 20
— für u. wider die chriſtliche **Religion**. 8. Frankf. Varrentrapp. 770. — 8
— üb. ſchädliche, in der **Religion**, eine Samml. v. Kanzelvorträgen. gr. 8. Halberſtadt, Groß. (Sommer in Leipz.). 792. 1 8
— wid. das, in Abſicht auf **Religion** u. Chriſtenthum. 2 St. 8. Schneeberg, Arnold. 792. — 18
Vorzeichen, die verſchiedenen, d. **Wetters** ꝛc. 8. Leipzig. (F. Gunther in Glogau). — 4
Vorzeichnungen von 108 **Medaillons** zu Hand- u. Taſchentuchern, Hemden, Tiſch- u. Bettzeugen von L. N. m. 12 Kupf. gr. 4. Leipz. Voß. 802. 2 —
— — deſſelb. wohlfeile Ausgabe. gr. 4. Ebend. 810. — 18
— nach bewährten **Mustern**. 2 Hefte. Fol. Braunſchw. Bremer. 796—97. (à 1 Rthlr.) 2 —
Vorzüge, glückſelige, **Deutſchlands** in d. Perſon e. röm. Kaiſers. 4. Bremen. 741. — 4
— die, u. Gerechtſamen d. röm. **Kaiſer**. 2 St. m. Anmerk. üb. d. Mönchsſtand, nebſt Fortſ. 8. Frankf. Eßlinger. (auch Hermann). 781. — 8
— üb. etliche, d. **Naturrechts**, von C. A. v. **Martini's**. gr. 8. Wien, Trattner. 774. — 8
— die, d. **Stallfütterung**, nebſt e. Anmerk. üb. d. Behandlung derſelben. 8. Roſtock, Stiller, 806. — 8
— die, d. **Unwiſſenheit** vor d. Weisheit u. Gelehrſamkeit. 8. Leipzig. Jacobäer. 771. — 4
— die, d. **weiblichen Geſchlechts** vor dem männlichen, a. d. Lat. 8. Augsb. Bartholomäi. 780. — 4
Vorzugsrecht d. Kinder Gottes vor d. Kind. d. Welt ꝛc. im Leben, Krankh. u. Sterben. 8. Nürnb. Endter. — 4
Vorzugsrechte, hohe vertheidigte, d. Churfürſten u. Herzoge in Baiern, gegen die Anmaßungen der Erzbiſchöffe von Salzburg. 8. München, Lentner. 789. — 8
Vosgien, Dictionnaire géographique, ou Description des Empires, Royaumes, Républiques, Provinces, Villes, Bourgs etc. trad. de l'anglois, édition nouvelle p. Berenger. gr. 8. Lausanne, Fischer. (Flick in Basel). 805. 2 —
— — le même livre p. Leclerc. gr. 8. Francft. Jäger. 795. 2 16
— — le même livre par Laurent Richard. gr. 8. Paris et Strasbourg. König. 799. 2 —
— — le même augmenté p. Bessien. gr. 8. Paris. (Steiner à Winterthur). 795. 2 —

Vosgien Dictionnaire géographique, ou description des Empires, Royaumes, Républiques, Provinces, Villes, Bourgs etc. traduit de l'anglais, édition nouvelle p. Echard. gr. 8. Paris. (Thourneisen à Basle). 799. Rthlr. 2 16

— geographisches Handwörterbuch, aus d. Engl. 2 Bde. gr. 8. Ulm, Bartholomäi. 764—65. 4 —

Vosmaer, Jacob, Observationes de sympathia. 4. maj. Harderovici. (Weidmann, Lips.). 808.

Voß, Chrph., widerlegte Entschuldigungen der Sünden, mit J. G. Walchs Vorrede. 2 Thle. 4. Hamburg. Herrel. 735—36. 5 8

Voß, Christ. Dan., Grundriß e. vorbereit. Anthropologie. 8. Halle, Waisenh. Buchhandl. 791. — 8

— ausführl. Bibliothek d. allgem. Staatswissenschaft, für Staats- u. Geschäftsmänner, Gelehrte, Freunde u. Beflissene dieser Wissenschaft. 2 Bde. gr. 8. Lpz. Voß. 794—96. (I. 1. 12 gr. I. 2. u. II. 1. 2. à 20 gr.) 5 —

— Blick auf d. Lage Europens b. Wiederausbruche des Krieges im J. 1803. gr. 8. Rudolst. Hofbuchh. 803. 1 12

— Geist d. merkwürd. Bündnisse u. Friedensschlüsse des 18ten Jahrh. mit besond. Rücks. a. d. Theilnahme d. deutsch. Reichs u. d. preuß. Monarchie an denselb. 5 Thle. 8. Gera, Heinsius. 801—2. (I. II. à 1 Rthlr. 8 gr. III. IV. V. à 1 Rthlr. 12 gr.) 7 4

— Forts. desselb., od. Geist d. merkwürd. Bündnisse und Friedensschlüsse d. 19ten Jahrh. 2 Bde. hat a. d. Tit.: (der allgemeine Friede d. Anfange d. 19ten Jahrh. 2 Bde.) 8. Ebend. 803—4. (à 1 Rthlr. 12 gr.) 5 —

— Versuch üb. d. Erziehung f. d. Staat als Bedürfniß unsr. Zeit z. Beförd. d. Bürgerwohls u. d. Regenten-Sicherheit. 2 Bde. 8. Lpz. Hartknoch. 799. (I. 1 Rthlr. 12 gr. II. 1 Rthlr. 4 gr.) 2 16

Schreibpap. (I. 1 Rthlr. 16 gr. II. 1 Rthlr. 8 gr.) 5 —

— Europa b. Anfange d. 19ten Jahrh. 18 Stck. Rußland. gr. 8. Lpz. Wolf. 802. 1 8

— d. allgemeine Friede beym Anfang d. 19ten Jahrh. 2 Bde. ist dess. Geist d. merkwürdig. Bundnisse u. Friedensschlüsse des 19ten Jahrhunderts.

— historische Gemälde. 1r bis 4r Versuch. 8. Lpz. Weidmann. 792—93. (I. II. Heinrich d. 18te König v. England u. s. Familie. 2 Thle. I. 1 Rthlr. 16 gr. II. 1 Rthlr. 20 gr. III. Eduard d. 6te und s. Vormünder. 1 Rthlr. 16 gr. IV. Maria, Englands Monarchin. 1 Rthlr. 20 gr.) 7 —

— Geschichte des deutschen Reichs bis a. d. jetzige Zeit. 4 Bde. s. A. C. Mangelsdorf allgem. Gesch. d. europ. Staaten 13r—16r Heft.

— Geschichte Helvetiens. s. A. C. Mangelsdorf allgem. Gesch. d. europ. Staaten. 17r Heft.

— Geschichte d. Stuarte a. d. engl. Throne. 4 Thle. 8. Lpz. Weidmann. 791—96. (I. 2 Rthlr. 4 gr. II. III. à 1 Rthlr. 20 gr. IV. b. a. d. Tit. Regierungsgesch. und Ende Karls I. Königs v. England, nach d. bewährt. Schriftstellern neu bearb. 1 Rthlr. 20 gr.) 7 16

— d. Jahrhundert d. Aufklärung 1r—5r Thl. s. Stäudlers Jahrhundert 4r—8r.

— Frankreichs 2. Jahrhunderte 2 Thle. (a. unt. d. Tit. Parallelen 2 Thle.) 8. Amsterdam, K. u. Ind. Compt. 808 u. 10. (à 1 Rthlr. 16 gr.) 3 8

— d. Jahrhundert Napoleons I. seinen Haupt-Momenten nach. 8. Ebend. 810. 1 16

— üb. d. Schicksale d. deutschen Reichs-Staatsverfassung. 8. Lpz. Tauchnitz. 802. 1 8

— histor. statist. Uebersicht d. merkwürd. europ. Staaten, a. d. Gesichtspunkte d. allgem. Staatszweck. 8. Halle, Hemmerde u. Schw. 795. 1 —

— Grundriß d. neuern europäischen Staatengeschichte. 8. Ebend. 801. 1 4

— Handbuch d. neuesten Staatengeschichte Europens, f. denkende Beobachter d. Geschichte d. Tages. 8. Halle, Waisenhausbuchh. 794. Rthlr. 1 12

Voß, Christ. Dan., Handbuch der allgem. Staatswissenschaft nach Schlözers Grundr. bearb. 6 Thle. gr. 8. Lpz. Weidmann. 796—802. (I. II. à 1 Rthlr. 16 gr. III. IV. à 1 Rthlr. 20 gr. V. 1 Rthlr. 16 gr. VI. 1 Rthlr. 4 gr. d. 5te u. 6te Thl. a. unt. d. Tit.: Einleit. in d. Gesch. der Literatur d. Staatswissenschaft im Alterthume. 2 Bde.) 9 20

— vergleichende Tafel d. Staaten u. Regenten Deutschlands nach d. Basler Frieden 1795. d. Entschadigungsrecesse 1803, und d. Friedensschlussen v. Presburg u. Tilsit 1805 u. 1807. gr. Fol. Lpz. Mittler. 808. — 4

— d. Zeiten, od. Archiv f. d. neueste Staatengeschichte und Politik, m. K. 1r 2r Jhg. zu 12 Stck. f. d. J. 1805 u. 6. gr. 8. Rudolstadt, Hofbuchh. (Land. Ind. Comt in Leipzig.) (à 8 Rthlr.) 16 —

— — 3r bis 7r Jhg. zu 12 Stck. f. d. J. 1807 bis 1811 gr. 8. Lpz. Mittler. (à 8 Rthlr.) 40 —

Voß, Chr. Fr., Todesbetrachtungen in Grundr. z. Leichenpredigten, üb. verschied. Schriftstellen. 8. Züllichau, Frommann in Jena. 771. — 14

— d. Glaube d. Christen, in Predigten üb. d. Evangelia. 2 Thle. 8. Coran, Hebold. 767—68. 1 8

Voß, F. W., medicinische Beobachtungen u. Erfahrungen aus d. Südpreuß. Feldlazarethen. gr. 8. Breslau, Korn der ält. 797. — 5

— Anweis. wie d. Pharmacopoea castrensis Borussia aufs vortheilhafteste zu benutzen. 8. Breslau, (Maurer in Berl.) 796. — 6

Voss, Gerh. Ioh., latina grammatica. 8. Amsterdam. 707. — 16

— de historicis graecis et latinis c. supplement. I. A. Fabricii. 4. Hamb. 709. — 10

— Rhetorices contractae, sive partitionum oratoriarum lib. V. accesserunt tabulae synopticae M. I. Thomasii. 8. Lips. Weidmann. 742. — 8

Voß, H., Materialien z. sokratischen Unterhaltungen üb. Gegenstände d. Naturbetrachtg. f. Eltern, Schullehrer ꝛc. gr. 8. Glückstadt, Schneider. 808. — 16

Voß, Joh. Heinr., Beurtheilung d. neuen Lehrplans für d. sämmtl. bayerischen Mittelschulen, m. Vorr. u. Anmerk. v. J. A. B***. 8. Landshut, Krull. 805. — 6

— vermischte Gedichte, od. Knospen meiner Muse ꝛc. 8. Siegen, Müller. 810. — 16

— üb. d. Pestalozzische Elementarbildungsmethode u. ihre Anwendbarkeit in Elementarschulen ꝛc. m. Musik. 8. Ebend. (Nein in Lpz.) 810. — 18

— e. ewige Vorherbestimmung aller uns. Schicksale ꝛc. 8. Detmold. Helwing. (Luecker in Duisb.) 788. — 4

— kurze Vorträge üb. Sonn- u. Festtags-Evangelien u. Episteln. 8. Detmold. (Helwing in Hannov.) 788. — 20

Voß, J. H., kritische Briefe üb. Götz u. Kamler. 8. Mannheim, Schwan u. G. 809. 1 —

— mythologische Briefe. 2 Thle. gr. 8. Königsb. Nicolovius. 794. 1 20

— v. d. dreyfachen Kraft d. Dichtkunst. 8. Dessau, Gelehrten Buchhandlung. 783. — 4

— Gedichte. 8. Marburg, Krieger. 794. 1 12

— Gedichte 2 Thle. 8. Hamburg, (Nicolovius in Königsb.) 785—95. (à 20 gr.) 1 16

Schreibpap. (à 1 Rthlr. 4 gr.) 2 8

— Lyrische Gedichte 5 Thle. (ist d. sämmtl. Gedichte 2r—6r.) 8. Königsb. Nicolovius. 802. 8 8

— sämmtliche Gedichte 7 Thle. 8. Ebend. 802. (I. Luise. II. Idyllen. III. — VI. lyrische Gedichte. VII. Zeitmessung der deutsch. Sprache.) 6 —

mit Kupf. auf Postpap. 12 20

mit Kupf. auf Velinpap. 21 —

— üb. Gleims Briefsammlung u. letzten Willen, angehängte. Brief v. J. H. Jacobi. gr. 8. Heidelberg, Mohr u. Z. 807. — 6

Velinpap. — 10

Voß, Joh. Heinr., Hesiods Werke u. Orpheus d. Argonaut. s. Hesiod.
— Homers Werke. 4 Thle, s. Homer.
— d. Q. Fl. Horatius Werke. 2 Thle, s. Horaz.
— Idyllen. 8. Königsb. Nicolovius. 802. Rthlr. 1 —
Holland. Pap. 1 20
— Luise, e. ländliches Gedicht in 3 Idyllen. 8. Ebend. 802. — 16
Schreibpap. 1 —
Velinpap. 2 12
— Luise, e. ländl. Gedicht. Vollendete Ausgabe. 8. Tübingen, Cotta. 807. 1 12
— Musenalmanach, od. poetische Blumenlese für die Jahre 1776 bis 1796. m. K. u. Musik. 18. Lauenburg, Bereuberg. (Bohn in Hamb.) (à 12 gr.) 10 12
— — derselbe für d. Jahre 1797 u. 98. 8. Hamburg, Bohn (à 1 Rthlr.) 2 —
— letzter Musenalmanach f. 1800. m. Musik. 12. Neustrelitz, Albanus. 1 12
— Ovids Verwandlungen, s. Ovid.
— Theokritos Bion u. Moschos, s. Theokrit.
— Albius Tibullus u. Lygdamus, s. Tibull.
— sämmtliche Uebersetzungen d. klassischen Dichter der Römer 1r u. 2r Thl. (enthält d. Horaz.) gr. 8. Cöln, Verlags Buchhandlung. 806. 2 16
Velinpap. 3 12
— sämmtl. Uebersetzungen d. klassis. Dichter d. Griechen. 4 Bde. (enth. d. Homer Ilias u. Odyssee.) 8. Ebend. 807. 4 16
Velinpap. 7 16
— üb. d. Virgilischen Landgedichts Ton u. Auslegung. 8. Altona, Hammerich. 791. — 10
— Virgils 4te Ekloge — Virgils ländliche Gedichte. 4. Bde. — Virgils Werke. 3. Bde. s. Virgil.
— Zeitmessung d. deutschen Sprache, Beylage zu d. Oden u. Elegien (ist d. Lyr. Gedichte 5r od. d. sämmtl. Gedichte 7r Bd.) 8. Königsb. Nicolovius. 803. 1 8
Voß, Julius v., Aufruf an die Patrioten, Theurung, Geldübel u. Brodlosigkeit vieler Staatsdiener durch einen leichten Verein zu bekämpfen. 8. Berlin, Schöne. 808. — 8
— hohe Aussichten d. Menschheit, od. d. Christenstaat, eine politische Dichtung d. Fursten u. Völkern. 8. Berlin, Schmidt. 808. — 12
— Beyträge z. Philosophie d. Kriegskunst. 8. Berlin, Himburg. 804. — 20
— — dasselbe. 8. Lpz. Hinrichs. 811. — 20
— Beyträge z. deutschen Bühne, (enth. a) d. Bankerott, Posse in 1 Akt. 4 gr. b) d. 12 schlafende Jungfrauen, Schsp. in 4 Akt. 8 gr. c) die Sternenköniginn, Feerenmährch. in 3 Aufz. 12 gr.) 8. Berlin, Schöne. 809. 1 —
— Heinrich v. Bülow, nach seinem Talentreichthum, siehe H. v. Bülow.
— Farcen d. Zeit, enthält 6 Theaterstücke. 1) d. Prozeß in Südpreußen. 2) die Musen im Kriege. 3) der Triumph d. Schreibwuths. 4) Er muß heirathen. 5) der Kriegsrath v. Cöln. 6) die Weinlese. 8. Berlin, Weiß. (Fink.) 1 mo
— Fragmente üb. Deutschlands Politik u. Kriegskunst, in Blicken auf Vergangenheit u. Gegenwart. gr. 8. Berlin, Schmidt. 807. 1 —
— Geschichte eines bey Jena gefangenen preußischen Officiers, nebst ein. Gemälde v. Berlin im Winter 1806 — 7. 3 Thle. 8. Berlin, Schöne. 807. 2 8
— Geschichte eines österreichischen Partheygängers im Jahr 809. s. in Romanen.
— d. kleine Krieg, od. Dienstlehre f. leichte Truppen, nach d. Franz. d. Grandmaison mit vielen Zus. u. neuen Darstell. in illum. K. herausg. 8. Berlin, Schmidt. 809. 1 12
— System e. sublimen Kriegskunst, mit d. militairischen Laufbahn d. Verfassers. 8. Ebend. 808. 1 12
— Lustspiele, 4 Bde. 8. Ebend. 807 — 10. (I. enthält: a) d. Griechheit; b) Wettkampf d. Eitelkeit; c) d. Commendant à la Panchon; d) die Liebe im Zuchthause. II. a) das Loos d. Genie's od. die alte Fabel; b) d. Pseudopatriotismus; c) d. Landmann; d) d. Tresorscheine. III. a) Künstlers Erdenwallen; b) d. Wittwenkasse; c) d. Sterbekasse; d) Chamarante. IV. a) Klippen d. Frauenzucht; b) d. Emporkommlinge, oder Harlekin als Gespenst.) (à 1 Rthlr. 8 gr.) Rthlr. 5 8
Voß, Julius v., Neu-Berlin, od. vaterländ. Ideen üb. Wiedergeburt d. Emporblühen dies. Hauptstadt. 8. Berlin, Schöne. 811. 1 12
— Was war nach d. Schlacht v. Jena zur Rettung d. preuß. Staats zu thun? e. kriegskünstlerische Untersuch. gr. 8. Berlin, Schmidt. 807. — 8
— eingetroffene Weissagungen u. prophetische Irrthümer d. J. W. v. Archenholz, H. v. Bülow, u. Fr. Buchholz, mit neuern Ansichten d. Zukunft. gr. 8. Ebend. 807. — 8
(Eulenspiegel im 19ten Jahrh. Florens Abenteuer. Geschichte e. österreich. Partheygängers. Ignaz v. Jasinski 2 Thle. Ini e. Roman a. d. 21ten Jahrhundert. d. Maitresse. Begebenheiten e. Marketenderin. Tausend u. eine Nacht. d. Berlinisch. Robinson. Versöhnung mit d. Schicksal ꝛc. s. in Romanen.)
(Der Bankerott — Für einander geschaffen — d. 12 schlafenden Jungfrauen — die Tapetenwand — Ton d. Tages — d. Sternenkönigin, s. unt. Theater.)
Voß, J. L., die Verdienste der regierenden Herzoge v. Mecklenburg um die Religion u. deren Ausbreitung, e. Beytr. z. Mecklenburg. Kirchengesch. 8. Lübeck, Donatius. (Niemand.) 790. — 5
— sollte die jetzt allgem. gewünschte Veränderung d. Kirchenliturgien d. christl. Religion zuträgl. und f. unsern Kirchen nothwendig, od. auch nur zu rathen seyn? 8. Ebend. 789. — 6
Voß, Karl, e. curios. Cyländers kleine Reisen ꝛc. siehe in Romanen.
Voß, M. D., Auszug a. d. kurzen Unterr. im Christenth., m. erklär. Anmerk. 8. Flensb. Korte. (Nöhs in Schleswig.) 796. — 6
— Belehrungen über die Bücher der Bibel. 8. Ebend. 797. — 12
— Einleitung in d. Studium Theologicum. 8. Ebend. 779. — 3
Voß, N. C., außergerichtliche Cautelen, od. auf allgemeine Landesgesetze u. auf besond. Provinzial- u. Stadtrechte begründ. Vorsichtsmaßregeln d. außergerichtliche Rechtshandlungen. 8. Altona, Hammerich. 806. — 12
— Anweis. Rahm- u. Fettkäse zu machen, welche d. besten holländ. u. engl. völlig gleichkommen ꝛc. 8. Ebend. 807. — 2
— mathematisches Rechenbuch f. Bürger- u. Landschulen u. f. Erwachsene des Erwerbstandes, m. 3 K. 8. Ebend. 807. — 16
Voß, Wilh. v., Preisschr. üb. d. Gebr. u. Mißbr. d. Unkunde Anderer im Handel u. Wandel, a. d. Holländ. 8. Bützow. (Wedner in Schwerin.) 778. — 12
Voßmann, J. H., Handbuch f. Ingenieurs u. Baulente üb. d. reine Theorie d. Drucks d. Erde b. allerley Mauern, an Festungswerken, Weinbergen, Heerstraßen ꝛc. m. K. u. Tab. 8. Mannheim, Schwan u. G. 804. 1 4
Vothmann, Joh. Geo., Bereitung u. Aufbewahrung des Aepfel- u. Birnen-Mostes. 8. Leipzig. 807. — 5
— Garten-Katechismus f. Landleute 1r. Thl. 8. Lpz. Weidmann. 803. — 6
— — dasel. 2r Thl. od. Garten-Katechismus f. feinere Gartenbesitzer. 8. Ebend. 805. — 12
(Diese 2 Thle. b. a. d. Tit.: ökonom. prakt. Garten-Katechismus od. kurze Anweis. z. ökonom. Gartenbau in Frag u. Antwort, für d. Landmann u. sein. Gartenfr. 2 Thle. 805. 18 gr.)
— die richtigste u. nutzbarste Anleg. d. Spargels. 8. Flensb. Korte. (Nöhs in Schlesw.) 784. — 2

Votum eines Kanzelredners üb. Contributions-Umlage. 8. Stuttg. Metzler. 797. Rthlr. — 6
— üb. d. Bücher, v. einem Manne eine voto. 8. Nördling. Beck. 791. — 12
Woulfone, M., über d. handelnde u. beobachtende Arzneywissenschaft, a. d. Frz. 8. Wien, Schaumburg. 798. — 20
Vox Germani Catholici clamantis in Deserto Galliae. 8. Ulm, Stettin. 791. — 5
Voyage philosophique d'Angleterre etc. 8. Berne, Typ. 1 —
— autour de ma chambre (par Ximenes.) 12. Lips. Rabenhorst. 801. — 12
— en Chypre, en Syrie et en Palestine, trad. de l'Italien de Mariti. II. Vol. 12. Neuwied. (Kupferberg à Mayence.) 791. — 16
— de Figaro en Espagne. 8. Nrnb. Grattenauer. 784. — 8
— de deux Français en Allemagne, Danemark, Suède, Russe et Pologne fait en 1790—92. V. Vol. gr. 8. Berne, Haller. 793. 8 —
— dans la France et l'Italie p. Sigismond de ** gr. 8. Weimar, L. Ind. Compt. 796. 1 8
— de Génève à Londres. 12. Basel, Flick. 784. — 12
— par la Hollande fait dans l'année 1806. av. 21 Fig. T. Ier. Amsterdam. 808. 3 16
— pittoresque de l'Istrie et de la Dalmatie, contenant la description historique des monumens, des sites, productions, costumes, moeurs et usages des habitans; et enrichi d'Estampes, Cartes et Plans, au nombre de 60 à 66. gr. fol. Lpz. Voss. 802. 66 —
— de Marseille à Toulon. 18. Lpz. Ind. Comt. — 8
— pittoresque de Naples et de Sicile. Ière Livr. compl. de 5. Planch color d'après nat. gr. fol. Lpz. Sommer. 8 —
— nouveau, dans le Nord et le Midi de l'Allemagne; par l'auteur des Lettres sur Dresde. 8. Lpz. Hinrichs. 806. — 18
— d'un Allemand à Paris et retour par la Suisse, ou mes Matinées à Paris. 8. Berne, Typ. 1 4
— dans mes poches. 12. Brannschw. Pluchart. — 12
— sur le Rhin, depuis Mayence jusqu'à Dusseldorf, av. fig. 2 Vol. gr. 8. Lpz. Sommer. 792. 2 —
— — le même. II. Vol. gr. 8. Thal. Ehrenbreitst. Gehra. 792. 1 16
— sur le Rhin depuis Mayence jusqu'à Dusseldorf av. cart. et figures. 8. Mayence, Kupferberg. 808. 1 12
— — le même. 12. Vol. sans fig. 8. ibid. 808. 1 —
— pittoresque sur le Rhin; d'après Pallem p. Libert av 32 grav. et 1 cart. gr. 8. Frcft. Willmanns. 807 15 —
Pap. vélin. 22 12
— de Sicile et quelq. part. de la Calabrie en 1791. 8. Vien. Sammer. (Benj. Fleischer à Lpz.) 796. — 20
— en Sicile et dans la grande Grèce, adressé à M. Winkelmann. gr. 12. Berlin, Rottmann. 773. — 20
— dans les 13 Cantons de la Suisse, les Grisons, le Valais etc. II. Part. gr. 8. Berne, Haller. 790. 2 12
— historique et politique de Suisse, d'Italie et d'Allemagne, av. fig. III. Tms 12. Frcft. Varrentrapp et W. 736—43. 1 12
Voyageur, le, en Hollande ouvrage indispensable pour ceux qui voyagent dans ce pays; orné d'un Atlas de 19 Cartes. 8. Amsterdam. Hesse. 807. 1 20
Vrolik, G., Abbild. d. Gefäße, welche man in d. Operation e. männl. Schenkelbruchs sorgfältig zu schonen hat, m. K. 4. Amsterdam, (Willmanns in Frankf.) 801. — 16
— Catalogus Plantarum medicinal. in Pharmac. Batava. 8. maj. Amsterd. Buder et Sulpke. 810. — 22
Wroting. Tractat v. Scharbock nebst dess. Heilung. 8. Dresden, Walther. 702. — 6
Vuchetich, Math., Conspectus Legum criminalium apud Hungaros, ab exordio regni eorum in Panonia usq. ad hodiernum diem cond. fol. Colass. (Pest, Eggenberger.) 805. 1 16
Vues pittoresques des Alpes. 18. Berne. Soc. Typogr. 785. 1 8
Vues des rives de l'Elbe depuis Dresde jusqu' en Bohême, ou voyage au vallon inconnu 1807. 8. Dresden. Walther. Rthlr. — 12
— pittoresques, 6, des glaciers de la Savoye et de la Suisse. fol. impérial. Straßb. Treuttel et W. 803. 45 —
enlum. 90 —
— pittoresques de la Jamaïque av. une Descript. détaillée etc. trad. de Beckfort. II. Tomi. 12. Winterth. Steiner. 1 —
793.
— de Mannheim avec 26 Planches. (par de Schlichten.) 5
Q. fol. Mannheim, Schwan et C.
Vuitasse, Car., Universa Theolog. XV. Tom. Posen. (Eggenberger, Pest. et. Schwaiger, Presburg.) 787. 5 —
Vulpius, C. A., 3 Lustspiele. 8. Baireuth, Lübeck. 791. 1 —
— Operetten 16 Bdch. 8. Ebend. 790. — 18
— Opern aus verschied. Sprachen u. f. d. deutsche Bühne bearb. 12 Bd. 8. Lpz. Heinsius. (Giedlitsch) 794. — 16
(Ellfinde, Liebesproben, s. unt. Schauspiele.)
Vulpius, Chr. H., Anleitung d. Schönen z. Briefwechsel mit Männern. 8. Wien, Gerold. 803. — 6
Vulpius, Ioh., ad ordinem systematicum in tabulis propositum super tota jurisprudentia civili, privata theoret. et practica judiciali litigiosa. 4. maj. Göttingen, Vandenhök et R. 770. — 8
Schreibpap. — 10
Vulpius, Joh., Beschreibung d. Stadt Magdeburg. 4. Magdeburg. 702. — 18
— Historie u. Leben Ludwig d. Springers. 4. Altenb. Richter. 713. — 4
Vulteji, Herm., Jurisprudentiae romanae a Justiniano compositae lib. II. cur. et cum praef. I. C. Estor. 8. Marburg. (Gebhardt et K. auch Herrmann u. Brönner in Frkft. u. Compt. f. Litt. Leipz.) 748. 2 —
— Vita, vide I. Ph. Kuchenbecker.
Vulturini, Joh. Gottl., überzeug. Beweis v. d. Zustand d. Kirche J. C. in der Offenbarung. 8. 726. — 3
Vonck, van der, Geschichte d. vereinigt. Niederlande v. ihrem Ursprunge im J. 1560 bis j. neuesthal. Friedn, aus d. holländ. frz. Druckschr. übers. 3 Bde. 8. Zürich, Orell. (F. u. Comp.) 798. 4 8

W.

Waaren, die englischen, a. d. Leipziger Messe. 8. Leipzig, Compt. f. Lit. 803. — 4
Waarenberechnung, Hamburgische, ic. s. J. A. Engelbrecht.
Waarenkenner, d. vollkommene, od. kurze Beschreib. aller Waaren, die im Land- u. Seehandel vorkommen, Kennzeichen ihrer Güte ic.; ein unentbehrl. Handbuch für alle Kaufleute. 2 Thle. 8. Hamb. Bollmer. 808—9 (3 rthlr.) — 20
Wabst, Chr. G., histor. Nachr. von des Churfürstenthums Sachsen u. d. dazu gehör. Lande jetz. Verfass. d. hohen u. niedr. Justiz, aus authent. Urkunden. Fol. Leipzig, Fritsch. 732. 3 8
Wabst, Chr. Xav., de hydrargyro tentamen physico-chemico-medicum. 4. Vien. Trattner. 754. 1 16
Wachler, Ludw., u. C. G. Horstig, neue Annalen der theolog. Literatur u. Kirchengesch. s. Annalen.
— neue theolog. Annalen u. Nachrichten, s. Annalen.
— Anmerkungen u. Wortregister zu Hesiod's Vorschriften, s. Hesiod.
— Grundriß ein. Encyklopädie der theolog. Wissenschaften. 8. Lemgo, Meyer. 794. — 5
— Johann von Müller, eine Gedächtnißrede. 8. Marburg, Krieger. 809. — 6
— Grundriß d. Geschichte d. älteren u. neueren Zeit; als Handschr. für s. Zuhörer. gr. 8. Ebend. 806. 1 —

Wachler, Ludw., Versuch ein. allgemein. Geschichte der Literatur, f. Freunde d. Gelehrsamkeit u. studirende Jünglinge. 3 Bde. gr. 8. Lemgo, Meyer. 793—801. (1. II. à 1 Thlr. 12 gr. III. 1. 1 Thlr. 4 gr. III. 2. 1 Thlr. 12 gr.) Rthlr. 5 16

— Handbuch d. allgemeinen Geschichte der literarisch. Cultur. 2 Bde. gr. 8. Marburg, Krieger. 804—5. (1. ältere Geschichte. 1 Thlr. 16 gr. II. neuere Geschichte. 2 Thlr.) 5 16

— Lyceismen üb. Universitäten u. ihr Verhältniß z. Staate, nebst ein. Nachr. üb. d. gegenwärt. Zust. d. Univ. Marburg. gr. 8. Ebend. 802. — 12

— üb. Universitäten, nach Schleiermacher, Villers und Tittmann. 8. Ebend. 808. — 4

Wachsbaum, der neue europäische, die schwarze Pappel (Populus nigra), durch welche man ein zu Kerzenlichtern taugliches Wachs erhält ꝛc. m. K. 8. Grätz, Ferstl. 804. — 4

illum. — 6

Wachsel, G. A., Entwürfe f. Predigten v. J. 1766—67. 8. London. (Compt. f. Lit. in Leipz.) 768. 1 —

Wachsen, J. Fr., histor. diplomat. Geschichte d. Stadt Colberg mit Nachr. v. d. Burg, d. Domkapitel u. Jungfrauenkloster, mit Originalurkunden. gr. 8. Halle, Gebauer. 767. 1 12

Wachsmann, d. Iliade d. Homers, in Kupfer gest. n. d. engl. Bildhauer Flaxmanns Compositionen. qu. Fol. Berl. Nauk. 9 —

Wachsmann, Joh. Fr., warum Gott den gefallenen Engeln keinen Erlöser gegeben? 8. Helmstädt. (Weygand in Leipz.) 751. — 3

— theol. Abhandl. d. Lehre von d. Entäußerung Christi. 8. Rudolstadt, Meißner. 753. — 4

— Erläut. d. Lehre von d. Entäußerung Christi u. Vertheidig. derselb. gegen Straubel u. Masch. 8. Jena, Melchior. 769. — 8

— 6 heil. Reden üb. so viel Wahrheiten d. einzig wahren Religion Jesu. 8. Rudolstadt, Meisner. 755. — 3

Wachsmuth, geograph. u. histor. Tabellen z. ersten Unterricht, s. Tabellen.

Wachsmuth, C. H., Versuch ein. systemat. Darstellung d. Patrimonial-Gerichtsverfassung d. Rittergüter nach gemeinen u. sächs. Rechten, ein Handbuch für Gerichtsherren ꝛc. gr. 8. Leipzig, Hinrichs. 809. 1 12

Wachsmuth, J. A., philosophische Gespräche von d. Daseyn Gottes, d. Unsterblichkeit der Seele ꝛc. 8. Leipzig, Müller. 775. — 4

Wachtel, F. B., Abhandl. von d. Torfe und dessen Benutzungsart, in ein. Ausz. aus d. best. mineralog. Schriftstellern. 8. Wien, Wappler u. Beck. 791. — 5

Wachter, Naturae et scripturae Concordia, Commentar. de litteris ac numeris primoevis aliisque rebus memorab. e. ortu litterarum conjunctis illustrata et tab. aen. depicta. 4. Copenhag. Proft. 752. — 16

Wächter, Georg, hohes Lied u. Prediger Salomo, nach d. Grundtext mit Anmerk. erläut. u. Betrachtungen. 723. — 7

Wachter, Joh., u. K. Heymann, allgem. prakt. Bibliothek f. Prediger u. Schulmänner. 21 Bd. gr. 8. Wien, Schaumburg. 803. 1 8

— — desselben 22 Band. gr. 8. Wien, Camesina. 804. 1 16

Wachter, Joh. Geo., archaeologia nummaria. 4. Lips. Gleditsch. 710. 1 —

— glossarium germanicum. 8. Lips. Schuster. 727. — 16

— glossarium germanicum, continens origines et antiquitates totius linguae germanicae, et omnium ejus vocabulorum vigentium et deitorum II Tomi. fol. Lipsiae, Gleditsch. 737. 10 —

Wachter, K., Lehrbuch d. latein. Grammatik nebst Wörterbuch. 2 Thle. 8. Freyburg, Herder. 806.

Wachter, K. E., über Zuchthäuser u. Zuchthausstrafen. 8. Ulm, Stettin. 786. — 12

Wächter, Leonhard, Historien. 2r Thl. die Gründung d. Burgerlichkeit Hamburgs. 8. Hamb. Gundermann. 791. — 16

Wächter, Leonhard, Holzschnitte v. Veit Weber, s. in Romanen.

— Sagen d. Vorzeit v. Veit Weber, s. in Romanen.

— Wilhelm Tell v. Veit Weber, s. unter Schauspiele.

Wachter, U. B., Gedichte. 8. Basel, Holdenecker. 803. Rthlr. — 16

— Lieder d. Liebe, d. Freude u. des Ernstes. 8. Leipzig, Joachim. (a. Holdenecker in Basel.) — 16

Wacchtler, Chr. Fr., Opuscula juridica et philologica rariora. 8. Amsterd. (Weimann, Lips.) 755. 1 8

Wächtler, Fr., Darstellung handelnd. Menschen u. ihre Schicksale, s. in Romanen.

— Lerne denken u. reden, ein Buch für Kinder von 6 bis 12 Jahren. m. 1 K. 8. Königsb. Unzer. 808. — 16

Wächtler, J. C. B., e. Blätter a. d. Papieren e. prakt. Erziehers, s. Blätter.

— Predigt üb. d. gegenwärt. Zustand d. häusl. Erziehung in moral. Hinsicht. 8. Halle, Hendel. 790. — 3

— Wie die großen u. klein. Schulen ꝛc. gegen das Laster d. Selbstbefleckung ꝛc., s. Wie.

Wächtler, Jac., recht Evangelisch-Lutherisch, memento, disce, gaude, mori. 8. Leipzig. 721. — 16

Wächtler, Joh. Chr., Sammlung latein. u. deutscher Gedichte vom Leiden u. Sterben J. Christi. 8. Zerbst, Gosling. 736. — 4

— commodes Manual- od. Handbuch, darin die Methode z. galanten Conduite, vollkommenes Dictionair ꝛc. enthalt. deutsch u. französisch. 8. Leipz. Junius. (Gleditsch) 725. — 8

Wacker, J. F., Sendschreiben an, von Schachmann, v. einseit. u. einzigen griechischen Münzen. m. K. 4. Dresden, Walther. 767. — 4

Wackerbarth, v., Morgenblicke in die Leipziger Aller. 8. Leipz. (Gabler in Jena) 793. — 4

— Schilderung des Kaisers Aurengzeb. 8. Leipz. Griesshammer. 790. — 6

— die Eroberung v. Siberien. 4. Wien. Alberti. 796. — 12

— 3 Nonnenen. 4. Leipzig, Gerh. Fleischer. 795. — 8

— Rheinreise, s. Rheinreise.

Wackerbarth, A. Jos. L. v., Parallele zwischen Peter d. Großen u. Karl d. Großen. gr. 8. Götting. Vandenhoek. (a. Rower.) 792. — 16

— Parallele zwischen Leopold II. u. Albrecht II. 8. Leipz. Beer. (Graffe in Weißenf.) 798. — 12

Wackerhagen, I. C. C., Aphorismes politiques touchant les Affaires du tems, tirés du Portefeuille d'un homme d'Etat. 8. Hannov. Hahn. 795. — 10

— de differentia comitiorum vivo imperatore interregnoque durante commentatio. 4. Götting. Vandenhök et R. 791. — 6

— e. Erläuterungen zu von Bülow's Bemerk. d. Hannov. Justizverfassung betreff. 8. Hannov. Hahn. 808. — 6

— Johannisgeschenk f. Brüder Freymaurer. 12. Ebendas. 806. — 70

— üb. Verbindlichk. deutscher Unterthanen zu persönl. Leistung von Kriegsdiensten. 8. Wetzlar, Winkler. (Hahn in Hannov.) 793. — 8

— comm. de principiis et limitibus obligationis librorum ad facta parentum praestanda d. 4. Jun. 1790. ad praem. 4. maj. Gotting. Dieterich. — 6

Wackermann, Warnung d. Apostels Pauli vor d. Pharisäerphilosophie. 8. Jena, Ritter. 715. — 3

Wad, G., tabulae synopticae terminorum system. oryctognostici Wernerianae, latine, danice et germanice. fol. Copenhag. Brummer. 798. — 8

Wadler, Fr., sonst Sulzer, freymüth. Beleucht. d. Glaubensbekenntnisses des Pietro Glanone u. d. Wundergeschichte. 8. Münd. Raw. 790. — 12

Wadskiaer, Ch. F., auda Norvegiae erudita s. de principibus doctis Norvegis. 4. Copenh. Pelt. 776. — 16

Wadström, C. B., üb. Colonien, vorzügl. in Rücksicht a. d. westl. Küste v. Afrika ꝛc. besond. d. neuen v. Sierra Leona u. Bulama, aus d. Engl. mit vielen Anmerk. von C. A. W. v. Zimmermann, m. Kpf. u. Karten. 1r Bd. 8. Leipz. Schäfer. (Autn.) 796. Rthlr. 1 —

— üb. d. Gründung d. Colonien zu Sierra Leona u. Bulama, a. d. Franz. 8. Schnepfenthal, Buchhdl. d. Erzieh. Anst. 799. — 6

Wadzeck, u. Wippel, Geschichte d. Erbhuldigung d. Preuß.-Brandenburgischen Regenten aus d. Hohenzollerschen Hause. 8. Leipz. Gräff. 798. 1 —

Wadzeck, Fr., Leben u. Schicksale d. berüchtigt. Frz. Rud. v. Grossing, eigentl. Grossinger genannt ꝛc. 8. Berl. Wieweg d. ält. 789. 1 3

Wafer, L., Reise nach d. Meerenge Darien. 8. Halle, Veslier. 756. — 10

Waffenträger, der, d. Gesetze, ein allgem. Anzeiger des Rechts u. Unrechts u. d. neuesten Ereignisse im Gebiete d. Rechts u. Polizeywissenschaft. Jahrg. 1801. 12 Stck. gr. 8. Leipzig, Joachim. 6 8

Wage, die, Europens, od. Gedanken v. ausgetret. Gleichgewicht Europens. 8. (Hildburgh. Hanisch.) 797. — 16

Wagemann, A., üb. Bildung des Volks zur Industrie. 1r Thl. gr. 8. Götting. Vandenhöf u. R. 791. 1 —

Wagemann, Ioh. Geo., de quibusdam causis, ex quibus cum in veteribus tum in recentioribus civitatibus turbae ortae sunt, aut status reipublicae immutatus est. P. I. 4. maj. Heidelb. Mohr et Z. 811. — 16

Wagemann, Lud., Diss. de coelo et terra. 8. Augsburg. Wolf. 779. — 4

— Synopsis theologiae moralis tripartitae. 8. ibid. 779. 1 —

Wagemann, L. G., göttingisches Magazin f. Industrie u. Armenpflege, s. Magazin.

— Materialien f. Armenpfleger u. Armenfreunde, a. d. Erfahrung gesammlet. 8. Götting. Vandenhöf u. R. 795. — 16

Wagenbaur, J., Anleitung z. Landschafts-Zeichnung in Handzeichnungs-Manier. gr. Fol. München, Giel. 810. 1 20

Wagener, s. Wagner.

Wagenfuhr, A., Lehrbuch d. Arithmetik. (hat a. dem Titel: die Anfangsgründe der Mathematik. 1r Thl.) 8. Berlin, Hayn. 808. 1 8

— Lehrsätze d. Geometrie u. Trigonometrie, wie auch Anwend. aufs Feldmessen. (hat a. dem Titel: die Anfangsgr. d. Mathematik. 2r Th.) 8. Ebend. 808. 1 —

Wagenknecht, B. G., Anweisung die Rechenkunst nach d. leicht. Methode zu lehren u. zu lernen. 8. Quedlinburg, Ernst. 797. — 16

Wagenmann, A. v., Geißel der Aerzte. 2 Thle. 8. Kempten, Kösel. 805—806. (1r 6 gr. 2r 9 gr.) — 15

Wagenseil, F. A., Predigt. a. Sonn- u. Feyertagen. 4. Augsburg, Wolf. — 12

Wagenseil, C. J., Gedichte u. prosaische Aufsätze. 3 Th. 8. Kempten, Topographie. 785—87. — 12

— Lebensgeschichte M. Luthers, f. d. Bürger. 8. Leipz. Crusius. (F. C. W. Vogel.) 780. — 6

— Magazin von u. für Schweden, s. Magazin.

— historische Unterhaltungen f. die Jugend. 4 Thle. 8. Augsburg, Klett. 781—85. 1 21

— historische Unterhaltungen z. Bildung des Geistes u. Herzens, m. 19 Kpf. u. 4 Karl. 2 Bde. 8. Augsb. Stage. 797. 3 8

— Weihnachtsgeschenk für d. Jugend in 200 geograph. historisch. u. naturhistor. Rätzseln u. Aufgaben. 8. Ebendas. 789. — 3

Wagenseil, Joh. Chr., Belehrung d. jüdisch-deutschen Ard. u. Schreibart. 4. Nürnb. Monath. 715. 1 —

— Verantwortung wegen einiger d. Judenschaft angehend. weltl. Sachen. 2 Thle. 8. Leipzig. 705. — 8

Wagenseil, Joh. Chr., Hoffnung d. Erlösung Israels, od. Beweis der herannahenden großen Judenbekehrung. 4. Nürnberg, Monath. 707. Rthlr. — 12

— adriatischer Löwe vom venetianischen Adel, mit Wapen. 8. Ebend. 738. — 8

Wagner, Dissert. med. chem. de aequis medicam. Transylvan. 8. maj. Vien. Camesina. 773. — 6

Wagner, A., 2 Epochen d. modernen Poesie, in Dante, Petrarca, Boccaccio, Gothe, Schiller und Wieland. gr. 8. Leipzig, Breitkopf u. Härtel. 806. — 16

Wagner, Adalbert, Kanzelunterricht üb. Unterthanenpflichten. 8. Prag, Buchler. 790. — 12

Wagner, Adolph, Verwahrung geg. d. Schmähung d. Theaterzeitung u. der Freymüthigen in Betreff ein. Kritik der Dessauer Schauspieler. 8. Leipz. Bruder. 809. — 8

Wagner, Andreas, Ausrechnung d. neuen Siebentreuzer u. Speciesthaler nach dem rauhen u. fein. Gehalt zu 3 Loth 17 Gran. gr. 8. Leipzig, Hinrichs. 807. — 6

— Berechnung d. Kronen- od. Brabanter-Thaler, nebst vielen zu ihr. Reduction nöth. u. höchstbequem. Tabellen, als ein f. Wechsel-Comptoirs u. Waarenhändler unentbehrl. Handbuch. gr. 8. Leipzig, Kohler. 80-. 1 18

— ausführl. Anweis. d. wahre Berechnung d. Assekuranz, Haverey, Bodmerey, Rhederey ꝛc. überh. alle Gegenst. der höhern kaufm. Arithmetik nach gründl. Theorie u. Erfahr. anzustell. u. zu vollziehen. gr. 8. Münster, Waldeck. 801. 1 18

— Anweis. z. gründl. Berechnung d. Münzsorten-Reductionen u. Arbitragen, wie auch d. Waarencalculation, Assekuranz, Haverey, Bodmerey ꝛc. nebst vielen nützl. Tabellen ꝛc. gr. 8. Ebend. 803. 3 8

— neues vollständ. u. allgem. Lehrbuch des Buchhaltens, für jede Art von Handlung passend, z. Gebrauch f. angeh. Lehrer u. Selbstlernende, wie auch für Handlungsschulen. gr. 4. Magdeb. Keil. (Neuruchsbosen.) 802. 3 8

— Buchhalterey f. das gemeine Leben, od. vollständ. Anweis. d. Geschäfte ein. groß. Oekonomie ꝛc. u. d. Grundsätze d. doppelt. Buchhaltung einzutragen ꝛc. gr. 8. Leipz. Gleditsch. 810. 1 12

— neuerfund. einfache u. doppelte Englische Buchhalterey ꝛc. s. C. T. Jones.

— Comptoirbuch ꝛc. gr. 8. Breslau, Schall. 802. 1 4

— allgem. Anweis. z. kaufm. Correspondenz u. zu allen vorkommenden merkantilischen Aufsätzen, als Unterricht für Anfänger u. nöth. Handb. f. jed. Comptoir. gr. 8. Leipz. Sommer. 801. 1 —

— Fein-Buch, od. Ausrechn. d. feinen Gehaltes des Goldes u. Silbers nebst d. vollständ. Anleit. z. ganzen Allgationsrechnung, z. Gebr. der Kaufleute, Goldarbeiter u. Münzwardeine ꝛc. 12. Leipzig, Solbrig. 808. — 18

Schreibp. 1 —

— ganz neue Geheimschreibekunst. 8. Leipz. Kaufner. 798. — 6

— kaufm. Handbuch f. Banquiers u. Kaufleute, enth. eine genaue u. richtige Berechn. aller Münzsorten al corso wie auch d. Wechselcourse ꝛc. gr. 8. Leipzig, Kohler. 799. 2 —

— Handbuch d. Algebra, z. Gebrauch f. Lehrer u. Lernende, auch f. Bürgerschulen. 8. Leipz. Liebeskind. 800. 1 12

— Hülfsbuch f. Meßkaufleute; enth. e. Anweis. verschied. schwierig. in d. Meß. vorkomm. Rechn. auf die bequemste Art zu berechnen ꝛc. gr. 8. Leipz. Sommer. 799. — 18

— Münz-Maaß- und Gewichtskunde f. Comptoirs u. Gewerbschule jed. Art ꝛc. gr. 8. Lpz. Sommer. 806. 1 —

— allgem. u. vollständ. Münz- u. Wechseltabellen, z. Hülfsbuch f. Banquiers u. Kaufleute jed. Landes ꝛc. 1. Ebendas. 809. 1 8

— Zusätze hierzu, f. d. Besitzer d. Ausgabe v. 1805. Ebend. 809. 1 12

— Noths u. Hülfsbuch f. Banquiers u. Kaufleute ꝛc. gr. 8. Breslau, Schall. 802. 1 4

Wagner, Andreas, Rechenbuch f. d. gemeine Leben, z. Unterred. f. diejen. d. wenig od. gar nichts v. Rechnungsweſen verſtehen. 8. Lpz. Köhler. 802. Rthlr. — 16

— Erzählungen d. Streits üb. Rechenexempel ꝛc. als ein Beytrag zur Geſchichte der Arithmetik. 8. Lpz. Liebeskind. 798. — 6

— d. neue Rechenknecht f. gemeine Leben, allen Ständen brauchbar. 16. Lpz. Paul Vogel. 803. — 12

— Handbuch d. kaufmänniſchen Rechenkunſt. f. Lehrer und Lernende. 8. Lpz. Köhler. 809. — 21

— Anweiſ. verſchied. Gegenſt. d. kaufm. Rechenkunſt welche b. d. Wechſel- u. Waarenhandel häufig vorkommen, kurz und bequem zu berechnen. 8. Ebend. 791. — 9

— Anleit. z. Rechnen im Kopfe. gr. 8. Lpz. Dyk. 800. — 4

— nützl. Reductionstabellen für verſchied. im Handel beſond. a. d. Meſſen verkom. Rechn. zum Gebr. jed. Art von Handlung. 8. Lpz. Paul Vogel. 802. — 16

— Specialregeln z. Berechn. d. Disconto, d. Intereſſen u. Leibrenten, nebſt analyt. Unterſuch. üb. dieſe Gegenſtände, z. Gebr. f. Kaufleute, Oekonomen ꝛc. gr. 8. Nrnb. Raſpe. 803. — 16

— Specialregeln z. bequem. Berechn. d. Waarenpreiſe u. Münzarbitragen auf d. vornehmſt. Plätze. 4. Lpz. Hempel. (Gleditſch.) 800. 1 12

— Specialregeln, um Carolin, Laubthaler, Dukaten, Reichsgulden, wie auch verſchied. Courſe auf e. kurze u. bequeme Weiſe zu berechn. nebſt e. Anweiſ. ſelbſt dergleichen Regeln verfert. zu können. 8. Lpz. Köhler. 801. — 12

— Specialregeln, z. Berechnung d. Wechſelcourſe u. Arbitragen auf Leipz. Wechſel-Geſchäfte eingerichtet. 8. Lpz. Gothe. 797. — 10

— analytiſche Unterſuchungen üb. d. nicht. Gegenſt. d. kaufm. Rechenkunſt, nebſt vielen für alle Kauf. brauchbaren Hülfstafeln ꝛc. 8. Sorau. (Beygang in Lpz.) 799. 1 6

— vollſtänd. Anleit. z. geſammten Wechſelrechnung. gr. 8. Lpz. Schlegg. 800. 1 —

Wagner, Aug., Grundzüge d. Strategie; wiſſenſchaftl. dargeſtellt, m. 2 K. 8. Amſterdam, K. u. Ind. Compt. 809. — 16

Wagner, Barthol., Betracht. v. Tode, od. Anreden b. einem Leichenbegängniß. 8. Augsb. Walf. 727. — 3

Wagner, Baſil., Erklärungen d. ſonn- u. feſttägl. Evangelien. 4 Bde. 8. Stadtamhof, Daiſenberger. 2 —

— Kirchen u. Schul-Katecheſen, nach ſokrat. Lehrart, auf jede Woche d. Schuljahrs eingeth. 6 Bde. 8. Ebend. 807. 3 16

Wagner, Bernh., tractatus theologicus de hac mundi. 4. 751. — 3

Wagner, C., analecta sacpusii sacri et profani. II Tom. 4. maj. Vien. Trattner. 2 16

Wagner, Chr., Lehrbuch d. prakt. Geometrie insbeſond. f. Förſter, m. 11 K. 8. Gießen, Heyer. 799. 1 —

— u. G. C. Hetzig, botaniſches Forſthandbuch z. Selbſtunterricht, od. Beſchr. deutſch. u. ausländ. Holzarten ꝛc. 8. Ebd. 801. 1 8

Wagner, C. C. W., unſre Dorfſchulen im J. 1806. gr. 8. Lpz. Köhler. — 8

— — Anhang dazu. Ebend. — 2

— quaedam ad historiam catecheseos veterum collegit, atque observationes nonnullas theologicas theodisco adjecit. 8. ibid. 802. — 6

Wagner, C. Gf. Du., commentationes juris publici. 4. Lips. Büschel. 770. — 12

— meditationes juris publici. 4. ibid. 776. — 4

— observationes juris publici. 4. Lips. Holle. 771. — 8

Wagner, Chr. Ulr., 2 Schriften, ob d. Beſchäft. m. d. Gelehrſamkeit ꝛc. u. v. d. Klugheit d. moral. Vorurtheilen. 4. Breslau, Korn. 758. — 5

Wagner, Ch. W., novum synonymorum, epithetorum et phrasium poeticar. lexicon. lat. german. 8. Frkf. Brönner. 752. — 18

Wagner, Dan. E., Geſch. des Europ. Nordens. 9 Thle. f. allgem. Weltgeſch. v. Guthrie u. Gray. 16r Bd. 1te bis 9te Abth.

— Geſchichte v. Pohlen. 3 Thle. f. allgem. Weltgeſch. v. Guthrie u. Gray. 14r Bd. 1te bis 3te Abth.

— Geſchichte d. Ruſſiſchen Reichs v. d. älteſten Zeiten an. 6 Bde. gr. 8. Wien, Bauer. 809. 10. Rthlr. 12 —

Wagner, Ernſt, Hildburghäuſiſches Geſangbuch, ſ. Geſangbuch.

(Hiſtor. ABCe. 40jähr. Fiebelſchützen. d. reiſenden Maler. Ferdinand Miller. Reiſen a. d. Fremde in d. Heimath. Willibalds Anſichten d. Lebens, ſ. in Romane u.)

Wagner, Fr., Stargard'ſche Abſchieds- u. Hamburg'ſche Antrittspredigt. 4. Hamb. König. 736. — 5

— grundl. u. vollſtänd. Anweiſ. z. Arithmetik. 8. Halle, Waiſenh. Bchhdl. 721. — 12

— allgem. Betrachtungen üb. d. geoffenbarten göttl. Geheimniſſe d. chriſtl. Religion überh. m. e. zweyfachen Anh. gr. 8. Hamb. 737. 1 8

— d. ſeligmach. Erkenntn. Gottes in ausführl. Betrachtungen üb. d. chriſtl. Glaubenslehre ꝛc. 2 Stck. 4. Hamburg, Wohn. 737—39. (I. 12 gr. II. 1 Rthlr.) 1 12

— d. ſich ſelbſt verurtheilende Democrit, od. Widerleg. ſ. Lehrbegriffs v. d. Mittleramt Jeſu. 2 Thle. 8. Breslau, Korn d. ält. (Haude u. Spener in Berl.) 732. 33. — 25

— Entdeckung des ſyſtematis Democriti. 8. Breslau, Korn d. ält. 731. — 8

— Verſuch e. gründl. Unterſuch. welches d. wahre Begriff v. d. Freyheit d. Willens ſey. 8. Ebend. 730. — 12

— Sämmtl. auserleſ. Kanzelreden, üb. wicht. Wahrheiten d. H. Schr. 8 Thle. gr. 8. Breslau, W. G. Korn. 745—48. 6 —

— göttl. Leben Henochs, in e. Predigt a. d. 1 B. Moſ. V. 24. betracht. 4. Berlin. 728. — 5

— Rechenbuch. 8. Halle, Waiſenh. Buchhdl. 721. — 12

— Standrede b. Legung d. Grundſteins z. II. St. Michaelskirche. 4. Hamb. König. 751. — 6

Wagner, F., erſter Leſe-Unterricht f. d. Jugend, m. Holzſchnitten. 8. Bern, Haller. 804. — 3

Wagner, Fr., Hausbuch f. Stadt u. Land, od. allerley der Erfahrung bewährte Hausmittel, zur Geſundheitspflege der Menſchen u. d. Viehes ꝛc. 8. Erfurt, Keyſer. 802. 1 4

Wagner, Fr., churpfalzbayeriſch-gelehrt. decisives Univerſal-Geſetz-Lexicon, od. allgem. v. d. unterſt. b. höchſt. Amtsſtufen dienſam entſcheid. Rechtsſchlüſſel. 5 Bde. u. Nachtr. gr. 8. Augsb. Burglen. 804. 10 —

— wirkl. geogr. ſtatiſt. Ueberſicht d. europäiſchen Mächte im Allgem. u. d. einz. Staaten d. deutſch. Reichs insbeſond., als Anh. zu Büſchings Vorleſ. 8. Ebend. 801. — 9

Wagner, Frz., methodus recte cogitandi. 8. Frcf. 717. — 5

— Historia Josephi I. Caesaris Augusti c. appendice usque ad Pacem Badensem. fol. Dresd. Walther. 715. 2 —

— — idem liber. fol. maj. Vien. Gerold. 745. 3 8

— Historia Leopoldi Magni. II Tom. fol. Augsb. Wolf. 731. 1 16

— Leben u. Tugend. Maria Eliſabetha, Erzherzogin v. Oeſtreich. 8. Wien, Gerold. 752. — 8

— Phraseologia germano-latina. 4. Tugii. 766. 1 8

— universa Phraseologia latina, ab eodem secundis curis Sallustiana, Caesareana, Liviana, Corneliana etc. Phraseologiis ac denique indice Verborum, quae in foro militari, civili, sacroque obtinent, locupletata, etc. ad usum juventutis litterarum studiosae accommodata. 8. maj. Augsb. Rieger. 801. 2 —

— corpus universae Phraseologiae latinae. 8. Regenb. Bader. 745. 1 4

Wagner, Frz. Ant., Historia statutorum Hamburgensium ducatu Mich. Richey. 4. Hamb. König. 738. — 10

Wagner, F. B., Predigten b. d. akadem. Gottesdienſte in Linz. 8. Linz, Haslinger. 809. 1 4

Wagner, Fr. B. M., quaestiones juris bavarici judiciarii cum notis et supplementis; z. allgem. Gebr. u. z. ersprießl. Nutzen u. leicht. Begriff abgefaßt u. s. Landshut, Hagen. 771. Rthlr. 1 —

Wagner, F. H., üb. d. Branntweinbrennen. 4. Braunschwg. Autor. 795. 3 4

— — — e. Werk einzig in s. Art. 8. Strasb. Heitmann. (Arnold in Bautzen.) 800. — 16

— — — wohlfeile Ausg. 4. Brschwg. Lucius. 806. — 12

Wagner, Fr. Lud., Feldblumen. 8. Elberfeld, Büschler. 802. — 14

— neues Handbuch f. d. Jugend in Bürgerschulen. 1r Thl. gr. 8. Frkft. Gullhaumann. 809. — 9

— Lehren d. Weisheit u. Tugend, in auserles. Fabeln, Erzählungen u. Liedern, e. Buch f. d. Jugend, (b. a. d. Titel: d. erste Lehrmeister. 6r). 8. Lpz. Gerh. Fleischer. 811. — 8

— Versuch e. leicht. u. allgem. Uebersicht d. Welt- u. Völkergeschichte in ihrem periodisch-synchronistischen Hauptzusammenhange in 6 Bl. 1ste Hälfte, od. 16 bis 36 Blatt. gr. Fol. Gießen, Heyer. 805. — 20

Wagner, G., Communionbuch, u. s. Tode v. neuem m. e. Vorr. herausg. v. Ch. G. L. Meister. 8. Brem. Heyse. 805. — 16

Schreibp. — 20

Wagner, G., de Alcestide euripidea. 8. Lips. Gleditsch. 797. — 5

Wagner, G. J., d. vollkommene Fischer. 8. Breslau, Korn d. ält. 762. — 5

Wagner, G. L., d. Clubgesellsch. s. Clubgesellschaft.

Wagner, G. Th., Edelmanns verblendete Anblicke d. Moses mit aufgedecktem Angesichte. 3 Thle. 8. Frankfurt, Fleischer. 787—88. 2 —

Wagner, H., poetische Blumenlese für das J. 1780. 8. Frkft. Varrentrapp. — 10

— poetische Blumenlese f. d. J. 1781. 8. Lpz. Benj. Fleischer. 781. — 6

— disputationes duae de iis quae ante actionem instituendam sunt observanda et denegatione actionis. 8. ibid. 788. — 6

— disputationes meditationum quibus universa actionum materia exponitur. II Tom. 8. ibid. 774. — 12

— die Parrhesiasten d. alten u. neuern Zeiten. 1r Th. 8. Ebend. 791. — 8

Wagner, H. Ch., gründliche Anweis. zur Civilbaukunst, m. K. 2 Thle. Fol. Dresden, Groll. 755—68. 5 12

Wagner, Heinr. Chr., Erörterung d. Frage: warum es mehrentheils d. Gottlosen wohl, u. d. Frommen übel in diesem Leben gehe. 8. Frkft. 752. — 6

— Gedanken v. Kreuz d. Christen. 8. Altdorf. 752. — 8

— neuerrichtete Katechismusschule d. Erklärung. 8. Weißenburg. Monath. 750. — 12

— Reise- u. Hausprediger, über die Evangelia. 2 Thle. 8. Nrnb. 729. 1 6

Wagner, H. L., Theaterstücke. 8. Frkft. Herrmann. 779. — 16

Wagner, H. L., üb. einig. Pflichten d. Vaterlandsliebe. 8. Bayreuth, Lübeck. 805. — 5

Wagner, J., Betrachtungen u. and. Andachtsübungen f. d. Feste u. Oktaven d. Ankunft d. göttl. Geistes, u. d. heiligsten Altarssacraments. 8. Wien, Trattner. (Tendler.) — 4

— Betrachtungen üb. d. Leiden unsers göttlichen Erlösers f. jed. Tag in d. Fasten. 8. Ebend. 802. — 8

— Betrachtungen u. and. Andachtsübungen f. d. Feste u. Oktaven d. Auferstehung u. Himmelfahrt Chr. 8. Ebend. 805. — 4

— conciones pract. II Tom. 8. Augsb. Doll. (a. Schwaiger in Pressb.) 784. 1 4

— Festpredigten auf d. ganze Jahr, nebst e. Anh. v. Lob- u. Gelegenheitsreden. gr. 8. München, Lentner. 781. 1 —

Wagner, I. A., Commentarius in C. Valerii Flacci Setini Balbi Argonauticon, vide Valerius.

Wagner, Joh. Dan., Briefsteller für Kaufleute, oder Samml. auserles. Briefe üb. alle Gegenstände d. Handels, m. unterlegter spanischer u. portugiesischer Phraseologie z. leicht. Erlernung beyder Sprachen. 2 Bde. 8. Hamb. Vollmer. 807. (à 1 Rthlr. 6 gr.) Rthlr. 2 12

Wagner, Joh. Dan., Coleccion de las mejores obras espannolas. IV Tom. 8. Hamb. (P. C. W. Vogel in Lpz.) 795. 96. (I. II. à 1 Rthlr. III. IV. à 1 Rthlr.) 5 —

— nuevo Diccionario Espanol-Aleman y Aleman Espanol. T. I—IV. od. vollst. Span.-deutsch. u. deutsch.-Span. Wörterbuch. 4 Bde. gr. 8. Hamb. Vollmer. 801. 10 —

Schreibp. 13 12

— — dasselbe wohlfeile Ausgabe. 4 Bde. gr. 8. Ebd. 809. 8 —

— Eudoxia hija de Heliodoro por Don Pedro Montenjon con licencia en Madrid en casa de Sancha 1793. reimpr. à solicitud. 8. Hamb. (P. C. W. Vogel in Lpz.) 796. 1 —

— Samml. v. Handlungsbriefen u. and. kaufmännischen Aufsätzen in spanischer Sprache. 8. Hamb. Hoffmann. 795. — 18

— spanisches Lesebuch f. Anfänger, nebst e. Wörterbuch üb. d. darin enthalt. Aufsätze. 8. Ebend. 791. — 10

— portugiesische Sprachlehre, nebst Uebungen d. Grundsätze d. Wortfügung u. Schreibart dies. Sprache. 2 Bde. 8. Hamb. Vollmer. 1 —

Postpap. 1 18

— spanische Sprachlehre m. Uebung. z. Anwend. d. Grundsätze d. Wortfügung u. d. Schreibart d. spanischen Sprache. gr. 8. Lpz. F. C. W. Vogel. 808. — 18

Schreibp. 1 —

— spanisch-deutsches, v. deutsch-spanisches Taschenwörterbuch. 2 Bde. 8. Berlin, Voß. 809. 5 12

— Vocabulario Auxiliar aleman-espanol y espanol-aleman, deutsch-span. u. span. deutsch. Hülfswörterbuch, nebst d. nöth. Redensarten u. Gespr. 8. Hamb. Vollmer. — 10

— allgemeines Waarenlexicon, in spanischer, portugiesischer, französischer, italienischer u. englischer Sprache. 2 Bde. 1r d. deutsche Theil, 2r d. 5 Thle. d. fremden Sprachen. gr. 8. Ebend. 811. 6 —

Wagner, J. Erh., apologetische Abbildung der evangel. luther. Kirche. 8. Chemnitz, Stößel. 769. — 8

— Beobachtung z. Beförderung d. Christenthums. 2 Thle. gr. 8. Halle, Waisenh. Bchhdl. 785. 86. 1 —

— Communionbuch, mit einem Anhange zum täglichen Hausgottesdienst. 8. Chemnitz, Stößel. 763. — 6

— Einfälle z. Beförderung d. Christenthums d. bürgerlichen Rechtschaffenheit u. d. häusl. Wohlstandes. 2 Thle. gr. 8. Annaberg. 781. 1 —

— Erinnerungen an Christen, Bürger und Hausväter. 2 Bde. 8. Ebend. 786. 87. 1 —

— Anweis. zu gesunden Urtheilen üb. d. Reformation u. d. Zustand d. evangel. luther. Kirche, in 3 Büchern. 8. Chemn. Stößel. (Maule.) 771. — 14

Wagner, Joh. Frz., comment. hist. lit. de M. Petri Agricolae vita et meritis. 4. Ulm. 755. — 2

— Versuch e. Beytrags z. Wahrheit u. z. guten Geschmack. gr. 8. Lpz. Bartholomäi. (Ulm in Stettin.) 760. — 20

— Anweis. z. Briefschreiben n. d. heut. Geschmack. 8. Weimar, Bödner. 767. — 12

— meditatio phil. exegetica in primum Psalmum. 4. Frkft. Bartholomäi. 755. — 2

— doctrinae de figuris expositio. 8. Helmst. Weygand. 757. — 2

— de doctrina Syllogismorum. 8. Lips. Weygand. 757. — 2

— lehrreicher Zeitvertreib b. müßigen Stunden. 8. Ulm. Bartholomäi. 761. — 20

Wagner, Joh. Fr., Commentarii in M. T. Ciceronis de legibus lib. III. vide Cicero.

— tentamen novae interpretationis locorum biblicorum Ps. XXII, 30. I. Petr. III. 18. 4. Lüneb. Herold et W. 808. — 4

— symbolae ad Pindari argonautica. 8. maj. Lüneb. 794. — 5

— spicilegium annot. in picturas Vasorum graecorum a Boettigero explicatas. Lüneb. Herold et W. 808 — 5

Wagner, J. F. C., Belehrungen f. Verstand u. Herz protestantischer Christen. gr. 8. Dresden, Gerlach. 792. — 6

Wagner, J. G., Vermuthung von der Urſache des Erdbebens, m. Zuſätz. 8. Liegnitz, Siegert. 756. Rthlr. — 2
— jus naturae et gentium. 8. Halae, Kümmel. 719. — 4
— fundamenta juris naturae et gent. methodo demonstrativa exhibita. 8. ibid. 720. — 6
— Anleit. d. gewiſſen Maſchine, d. neuen Menſchen aus d. alten Metall des Fleiſches herauszubringen. 3 Thle. 8. Schmalkalden. 732. — 6
— resolutiones pandectarum methodo demonstrativa adornatae. lib. VI. 4. maj. Liegnitz, Siegert. 1 21
— Anfangsgr. des gemeinen und deutſchen Rechts. 3 Thle. gr. 8. Nürnberg, Hoſch. (Naw.) 788—89. (1r 1 Rthlr. 8 gr. 2r 1 Rthlr. 4 gr. 3r 18 gr.) 3 6
— Probe d. 6 Schulenordnung. 4. Breſl. Seidel. 728. — 10
Wagner, Joh. Gerh., observationes clinicae generales et speciales. 4. Lübeck. 737. — 5
— laurum ex omni antiquitate erutum. 8. Helmst. Schnorr. 732. — 5
— unvorgreifl. Gedanken, wie Medici practici, beſonders in groſſen Städten d. Vortheile d. Praxis zu verbeſſern vermögen. 4. Lpz. Wumme. 739. — 4
Wagner, J. H., Sammlung derſen. Verordnungen u. Ausſchreiben, welche in d. Geſetzen Zelleſchen Theils nicht befindl. 1r Thl. 4. Hannover. 791. 1 —
Wagner, J. H., Abhandlung v. holzerſparend. Kochheerden, Koch- u. Bratöfen, Stubenöfen, Spieß- Bratöfen u. Waſchkeſſeln, v. d. Verbind. d. Stuben- u. Heerd-Feuers u. v. e. unſchädl. Topfglaſur, m. K. 2 Thle. gr. 4. Magdeb. Creutz. 789—91. 2 12
— — deſſelb. 3r Thl. gr. 4. Magdeb. Heinrichshofen. 803. — 16
Wagner, J. J., Nachricht v. d. Kön. Bayerſchen Gymnaſium zu Bamberg. 8. Bamb. Göbhard. 809. — 5
— üb. d. Behandl. u. Cultur d. Studiums d. griech. u. röm. Klaſſiker a. d. Gymnaſium zu Bamberg. 8. Ebend. 807. — 2
— v. d. Wichtigk. d. hebr. Sprache f. d. kathol. Theologen. 8. Ebend. 806. — 4
Wagner, J. J., le dessinateur d'arbres et de paysages. 2 Cah. 4. Leipz. Ind. Compt. 3 —
avec planch. enlum. 4 —
— d. vollkommne Landſchaftszeichner, od. Darſtell. a. d. leicht. Art Landſchaften ohne Beyhülfe e. Lehrers vollkommen zeichnen zu lernen. 3 Hfte. Fol. Ebend. 802. 810. (16 u. 2f à 1 Rthlr. 12 gr. 3f 1 Rthlr.) 4 —
— acht neue muſterh. Vorlegeblätter in Kreidenmanier f. junge Zeichner u. Liebhaber. Eine theoretiſche u. praktiſche Anweiſung, Landſchaften, Blumen, Früchte, Bäume, Blätter, Thiere, Gebäude u. andere Figuren vollkommen ſchön u. richtig zeichnen zu lernen. 4. Leipz. Joachim. 1 12
— Karl u. Juliens Zeichenbuch, od. theoret. prakt. Anweiſ. in Blumen- u. Landſchaftszeichnen f. junge Zeichner u. Liebhaber, m. K. in Kreidenmanier. gr. 4. Ebend. 803. 1 12
Wagner, Joh. Jac., Syſtem d. Idealphiloſophie. gr. 8. Lpz. Breitkopf u. H. 804. 1 12
— Journal f. Wiſſenſchaft u. Kunſt. 16 Heft. gr. 8. Ebend. 803. 1 —
— üb. d. Lebensprincip u. P. J. A. Lorenz's Verſuch üb. d. Leben, a. d. Franz. gr. 8. Ebend. 803. 1 4
— Ideen zu e. allgem. Mythologie d. alten Welt. gr. 8. Frankf. Andreä. 805. 2 —
— v. d. Natur d. Dinge in 3 Büchern. gr. 8. Leipz. Breitkopf u. H. 803. 3 —
— Philoſophie d. Erziehungskunſt. gr. 8. Ebend. 803. 1 4
— v. d. Philoſophie u. Medicin, e. Prodromus für beyde Studien. gr. 8. Bamb. Göbhard. 805. 1 —
— üb. d. Weſen d. Philoſophie. gr. 8. Ebend. 804. — 2
— üb. d. Trennung d. legislativen u. executiven Staatsgewalt. 8. München, Scherer. (Fleiſchmann.) 806. — 9
— Staatswiſſenſchaft u. Politik im Grundriſſe. gr. 8. Lpz. Breitkopf u. H. 805. 1 —
Wagner, Joh. Jac., Theodicee. gr. 8. Bamb. Göbhard. 809. Rthlr. 1 4
— Theorie d. Wärme u. d. Lichts. 8. Lpz. Breitkopf u. H. 802. — 10
— Wörterbuch d. platoniſchen Philoſophie. 8. Göttingen, Dieterich. 799. — 12
Wagner, Joh. Lud., Schickſale während ſ. unter d. Ruſſen gehabten Staatsgefangenſchaft, in d. J. 1760—65. nebſt Nachr. u. Beobacht. über Sibirien, u. d. Königr. Caſan, mit 5 K. 8. Berlin, Maurer. 789. 1 10
— Voyage et aventures d'un exilé en Sibérie, avec fg. 8. Berne, Haller. 796. — 20
Wagner, J. M., neueſtes Zauberkabinet, eine Samml. von magiſchen Kunſtſtücken. 8. Wien. 799. — 16
Wagner, Joh. Matth., Erklärung aller Sonn- u. Feſttagsevangelien u. Epiſteln, nebſt Paſſionshiſtorie u. Zerſtör. Jeruſal. nach Joh. Hübners Methode. 8. Leipz. Gleditſch. 762. — 10
— bibl. Hiſtorien a. d. alt. u. neuen Teſtament. 8. Ebend. 746. — 8
— evangel. u. epiſtol. Kinderſchule, darin alle Evang. u. Epiſt. nebſt d. Paſſionshiſt. u. Zerſtör. Jeruſalems d. zarten Jugend erklärt werden. 8. Ebend. 719. — 16
— himml. Vergnügen auf Erden, 1r Thl. darin Gotthold's 16 100 d. zufäll. Andachten in reine deutſche Verſe gebracht. 8. Ebend. 730. — 6
Wagner, Joh. Tob., wichtige Betrachtung zu Erlangung d. ewigen Lebens. 8. Quedlinburg. 723. — 6
— franz. Lykurgus, wie die Menge der Prozeſſe verringert werden können. 8. Halberſtadt. 733. — 6
— Entw. e. Soldatenbibliothek, nebſt d. alt. u. neuen röm. Kriegsverfaſſung. 8. Lpz. 724. — 8
— Entw. e. Staatsbibliothek. 8. Frankf. 725. — 6
Wagner, Joh. Val., kleine Schriften z. Vertheid. u. Erläut. d. Wolff'ſchen Philoſophie, m. K. 8. Frankf. u. Lpz. Kepler. 735. — 6
Wagner, K., Collectanea genealogico-hist. illust. Hungarico familiarum. Decas I. fol. Budae, Typ. 778. — 16
Wagner, K. F. C., d. Lehre v. d. Accent d. griechiſchen Sprache ausführl. entwickelt. gr. 8. Helmſtädt, Fleckeiſen. 807. 1 12
— Comment. de articuli graecae linguae origine etc. 4. Marb. Krieger. 810. — 6
— Verſuch e. vollſtänd. Anweiſ. zu d. engl. Ausſprache. gr. 8. Brſchw. Schulbuchhdl. 795. — 18
— Anweiſ. z. engl. Ausſprache. 8. Göttingen, Vandenhoek u. R. 789. — 4
— d. partiſche Chronik, griechiſch, überſ. u. erläutert nebſt Bemerk. üb. ihre Aechtheit, a. d. Engl. 8. Ebend. 790. — 10
— vollſtänd. u. auf d. mögl. Erleicht. d. Unterrichts abgezweck. engl. Sprachlehre f. d. Deutſchen. gr. 8. Brſchw. Schulbuchhdl. 802. 1 —
Wagner, K. J., lehrr. Erzählungen f. d. Jugend beyderley Geſchl. 1r Thl. 8. Halle. (Fleiſcher in Lpz.) 788. — 9
Schreibp. — 11
Wagner, L., d. Wiener Safran in Bayern, m. K. 8. München, Strobl. 784. — 8
Wagner, L. H., phyſiol.-anthropol. Lehrbuch f. Gymnaſien u. Schulen, nach Itz bearb. 8. Bayreuth, Lübeck. 805. — 16
— Lehrbuch d. Religion u. Moral f. d. mittl. Klaſſen der Schulen u. f. d. gebild. Jugend überhaupt. 8. Hof, Grau. 803. — 8
— Grundriß d. reinen u. allgem. Logik f. Gymnaſien und gelehrte Schulen. 8. Ebend. 806. — 16
— üb. einige beſond. in unſ. Zeitalter zu beherzigenden Pflichten d. Vaterlandsliebe. 8. Bayreuth, Lübeck. 805. — 3
Wagner, Mich., Beyträge z. philoſophiſchen Anthropologie, Pſychologie u. d. damit verwandten Wiſſenſchaften. 2 Bde. gr. 8. Wien, Schaumburg. 795—96. (1r 1 Rthlr. 2r 21 gr.) 1 21

Wagner, Mich., tabellar. Handbuch zur Berechnung der Geld- u. Wechselarbitragen. gr. 8. Leipzig, Reinecke. 790. Rthlr. — 16

— gemeinnütz. Specialregln z. Berechn. d. Wechselcourse u. Arbitragen in Leipz. Wechselgeschäft. 8. Dresd. Hilscher. 805. — 12

— neuestes merkantil. Taschenbuch, oder tabellar. Handleitung z. Berechn. v. Geld- u. Wechselcours-Geschäften. gr. 8. Ebend. 806. — 16

Wagner, P. Th., üb. Fichte's Nicolai, oder Grundsätze des Schriftstellerrechts. 8. Nürnb. Riegel u. W. 801. — 6

Wagner, S., Aussichten d. Bewohner d. Stadt Passau nach d. Eintritt d. churbayrischen Regierung. gr. 8. Passau, Ambros. (Mayr in Salzb.) 803. — 16

— Einleitung in d. beil. Bücher d. alt. u. neuen Gesetzes sowohl z. Beförd. richt. Einsichten in d. Werth d. Würde, d. Sinn u. Geist dieser Schriften, als auch z. Erricht. der eigenen Ueberzeugung v. d. Wahrheit d. jüdischen u. christl. Offenbahr. 1r Bd. gr. 8. Ebend. 796. 1 18

— kathol. Gebet- Lehr- u. Betrachtungsbuch zur Beförder. d. ächt-kathol. Christenthums. 2 Thl. gr. 8. Passau. (Heigl in Straubing.) 805. 1 16

Wagner, Sam. Chph., moral. Anecdoten. 4 Theile. 8. Berlin, Magdorf. (Hitzig.) 801–10. (à 1 Rthlr.) 4 —

— patriot. Archiv f. Deutschl. 1r 2r Jhrg. f. 1799. u. 1800. 8 Quartale, od. 4 Bde. m. K. 8. Berlin, Maurer. (à Jahrgang 4 Rthlr.) 8 —

— Denkwürdigkeiten d. Churmärk. Stadt Rathenow, nicht blos f. Rathenower, sondern f. Geschichts- u. Vaterlandsfr. überh. m. 4 K. gr. 8. Berlin. (Himburg.) 803. 2 —

— Gallerie wunderbarer Menschen u. menschl. Schicksale, s. Gallerie.

— die Gespenster, kurze Erzähl. a. d. Reiche d. Wahrheit, mit Kupf. 4 Theile. 8. Berlin, Maurer. 800. (à 1 Rthlr. 8 gr.) 5 8

— — derf. 5r 6r Theil, oder neue Gespenster. 1r 2r Thl. m. K. 8. Ebend. 801–2. (à 1 Rthlr. 8 gr.) 2 16

— Naturwunder u. Länder- Merkwürdigkeiten, e. Beytr. z. Verdräng. nunützer u. schädl. Romane. 6 Thle. 8. Berl. Magdorf. (Hitzig.) 806–10. (1ster 2ter 2 Rthlr. 16 gr. 3r 1 Rthlr. 12 gr. 4r 1 Rthlr. 4 gr. 5r 1 Rthlr. 16 gr. 6r u. 1 Sachregist. üb. alle 6 Thle. 2 Rthlr.) 9 —

— Spuren d. Gottheit im anscheinenden Zufalle, wohlthät. Warnung f. Zweifler u. Denker. 2 Thle. 8. Berlin, Magdorf. (Maurer.) 810. (à 1 Rthlr.) 2 —

— Taschenbuch f. Jung u. Alt, z. Vermeidung deutscher Sprachfehler in alphabet. Ordnung. 12. Ebend. 805. — 9

— bibl. Textlexicon f. d. vorkommend. gottesdienstl. Fälle. 8. Berlin, Hitzig. 810. — 12

— Unterhaltungslexicon z. Lachen u. Lernen. 8. Berl. Maurer. 809. 1 12

Wagner, Tobias, Episteipostille. 2 Thle. 4. Frankf. 701. 2 —

Wagner, Thom. v., Corpus juris metallici recentissimi, od. Samml. d. neuesten u. alt. Bergwerks-Gesetze. Fol. Lpz. (Gleditsch.) 791. 5 16

— neue Gedanken v. Ursprung d. Worts: Lehn. gr. 8. Freyberg, Craz u. G. 785. — 5

— über d. Beweis d. Regalität des deutschen Bergbaues, (a. d. bergmänn. Journal besonders abgedruckt.) 8. Ebend. 784. — 4

Wagner, W. P., 50 polit. Fragen d. Publicisten des heil. röm. Reichs d. Eintritt d. 18ten Jahrh. vorgelegt. 8. Hamb. Vollmer. 801. — 2

Wagnitz, H. B., homilet. Abhandlungen u. Kritiken. 1 Samml. 8. Halle, Hemmerde u. S. 783–85. (à 9 gr.) — 18

— z. Ehre Jesu Christi u. s. Religion. 2 Thle. gr. 8. Halle, Gruncrt d. ält. (Hemmerde u. Schw.) 784–86. 1 10

— Ideen u. Plane z. Verbess. d. Policey- u. Criminal-Justitute. 5 Samml. gr. 8. Halle, Gebauer. 801–3. (à 12 gr.) 1 12

Wagnitz, H. B., liturgisches Journal. 9 Bde. à 4 Stck. 8. Halle, Gebauer. 801–11. (à Stck. 9 gr.) Rthlr. 13 12

— Memorabilien d. Predigern d. 19ten Jahrh. gewidmet. 2 Bde. od. 6 Stck. 8. Halle, Hemmerde u. Schw. 802–6. (à 12 gr.) 3 —

— Moral in Beyspielen. 6 Thle. gr. 8. Halle, Gebauer. 795–98. (à 18 gr.) 4 12

(6. 3te bis 6te, a. u. d. Titel: Beyspiele z. Erläuterung d. Katechismus f. Prediger, Schullehrer u. Katecheten. 4 Thle.)

— — desselben 1r Anhang, für Leidende, nebst e. Register zu d. 6 Thl. d. Moral u. d. 1n Anh. (a. u. d. Titel: Beyspiele f. Traurige u. Leidende.) gr. 8. Ebend. 801. 1 6

— — derselb. 2r Anhang, für Kranke, 1ste 2te Hälfte (a. u. d. Titel: Unterhaltungen f. Kranke in Beyspielen. 1ste 2te H.) gr. 8. Ebend. 806. (1ste 18 gr. 2te 15 gr.) 1 9

— Moral in Beyspielen f. Jünglinge u. Mädchen. e. Ausz. a. d. gröss. Werke. gr. 8. Ebend. 808. 1 —

— üb. d. Phänomene v. d. Zerstör. Jerusal., e. Untersuch. 8. Halle, Hemmerde u. Schw. 780. — 6

— Religionslehre in Beyspielen, 2 Theile. gr. 8. Halle, Gebauer. 799. 800. (1r 1 Rthlr. 9 gr. 2r 1 Rthlr.) 2 9

— Religions- u. Tugendlehre f. Confirmanden. 12. Halle, Hemmerde. 802. — 3

— Religionsunterricht für Katechumenen. 8. Ebendas. 789. — 4

— histor. Nachr. u. Bemerk. üb. d. merkwürd. Zuchthäuser Deutschlands, nebst e. Anhang üb. d. zweckmäss. Einrichtung d. Gefängnisse u. Irrenanstalten. 1r Bd. u. 2r Bd. 1ste 2te Hälfte. gr. 8. Halle, Gebauer. 791–94. (1. 1 Rthlr. 12 gr. II. 1ste 1 Rthlr. 9 gr. II. 2te 1 Rthlr. 6 gr.) 4 3

— Gebet f. Zuchthäuser. 8. Magdeb. v. Schütz. 792. — 8

— üb. d. moral. Verhältn. d. Zuchthausgefangenen. 8. Halle, Hemmerde u. S. 787. — 16

Wagstaff, Joh., v. d. Hexerey. 8. Vrschw. Renger. 711. — 4

Wahl, üb. die, eines Ehegatten, v. Verf. d. sittl. Unterhaltungen. 8. Lpz. Hilscher. (Compt.' f. Lit.) 776. — 7

— die, e. deutschen Kaisers, z. allgem. Belehrung beschrieben. 8. Augsb. Stage. 790. — 5

— die, eines deutschen Kaisers. 4. Wien, Rehm. 790. — 12

— die, u. Krön. d. Kaisers zu Frankfurt am Main f. Kenner u. Nichtkenner. 8. Frankf. Fleischer. 790. — 9

— d. best. franz. Predigten berühmter Redner gesamm. u. übers. v. J. A. Plödtner. 3 Thle. 8. Coburg, Ahl. 773–76. 3 —

Wahl, A. C. W., Bibel u. Natur, in essentl. Vorträgen vereiniget. 3 Thle. 8. Erfurt, Keyser. 781–86. (à 9 gr.) 1 3

— Gedanken üb. d. Erzeug. u. Zubereitung d. Weins, und z. Aufb. v. Einzbrauen. 8. Ebend. 784. — 7

— Lehrbuch z. Beförder. d. menschl. Glückseligkeit. gr. 8. Gotha, Ettinger. 790. — 20

Wahl, Aug. Gfr., Reden gehalten zu Wiborg am Sarge u. b. Beerdigung d. Fürsten Viktor Amadäus zu Anhalt-Bernburg-Schaumburg. 8. Frankf. Eichenberg. 791. — 3

Wahl, C. A., histor. Einleitung in die sämmtl. Bücher d. Bibel als Vorbereit. a. d. christl. Religionsunterricht für Schul- u. Privatlehrer u. als e. Anweis. zu e. richt. Kenntn. u. Schätzung dieser Bücher. gr. 8. Lpz. Kühler. 802. — 21

— Quaestiones theologico-dogmaticae, Candidatis theologiae ex subjectis propositae. 8. maj. ibid. 806. 1 —

— Vorschläge u. Bitten an Eltern, Lehrer u. Erzieher betr. d. Bildung u. Erziehung der jetzt unter uns aufblüh. Menschengeschlechts, m. 1 Anh. gr. 8. Ebend. 808. 1 10

Wahl, F. G., aus Erfahrung gesammelter theoret. praktischer Unterricht im Brücken u. Straßenbau, mit 9. Kupf. gr. 4. Mannh. Schwan u. G. 786. 2 8

Wahl, Matth. Jac., observationes de administratione sacrae coenae in ecclesia Jesu Christi. v. Magdeb. 712. — 8

— biblisch-katechet. Kinderlehren üb. d. Haushaltung des Heiligen Gottes zu Zeiten d. alten Testaments. 8. Magdeb. Scheidhauer. 730. 1 4

Wahl, S. Fr. Günther, neue arabische Anthologie, oder auserlesene Sammlung ausgehobener Stücke d. arabischen Literatur. gr. 8. Lpz. Junius. (Gleditsch.) 791. Rthlr. 2 4

— Alte u. Neues, Vorder- u. Mittel-Asien, od. pragmat. geograph. physik. u. statist. Schilderung u. Gesch. d. persischen Reiches, v. d. ält. Zeiten bis a. dies. Tag, m. 5 K. u. 1 Karte 2r Bd. gr. 8. Lpz. Crusius. (F. C. W. Vogel. 795.) 4 —

— Erdbeschr. v. Asien. 2 Thle. s. A. F. Büschings Erdbeschreibung, 11r Th. 3e 4e Abthl.

— Beytrag z. Gesch. u. Statistik der Araber od. Saracenen in Sicilien. 8. Halle, Hendel. 789. — 2

— Elementarbuch f. d. arabische Sprache u. Literatur, d. Spr. in dopp. Gesichtspunkt als Spr. d. Schrift u. d. Lebens betrachtet, zunächst zum Behuf akadem. Vorles. gr. 8. Halle, Gebauer. 789. 1 4

— Geschichte d. armenischen, koptischen, arabischen u. and. asiat. Sprachen u. ein Anh. z. morgenländ. Schriftgeschichte, m. K. gr. 8. Lpz. Breitkopf u. H. 784. 1 18

— Kurzer Abriß e. Geschichte d. Ritterwesens u. d. deutschen Adels, nebst Nachr. von den vorhand. Ritterorden. 8. Halle, Hendel. 793. — 16

— Versuche allgem. Geschichte d. Literatur z. Grundlage d. Vorlesungen z. Schulgebr. u. Selbstunterricht. 2 Thle. gr. 8. Erfurt, Keyser. 787. 88. (I. 12 gr. II. 10 gr.) — 22

— Habakuk, m. krit. u. exeget. Anmerk. u. Excursus. gr. 8. Hannov. Hahn. 790. — 18

— vom Schicksale d. Homer bey den Arabern und Persern. gr. 8. Lpz. Barth. 793. — 2

— Lieder d. Liebe v. Sappho u. Anakreon aus d. Griech. 8. Erfurt, Keyser. 784. — 10

— Magazin für alte, besond. morgenländische u. bibl. Literatur. 2 Liefr. 8. Marb. Krieger. 787—89. 1 —

— Versuch e. ausführl. Literatur d. Geschichte und Erdbeschreibung in Ostindien u. v. Asien überh. zu der Büsching. Erdbeschr. v. Asien. 8. Hamb. Bohn. 805. 2 4

— v. d. ächten Quellen z. Wiederherstell. d. alt. Gesch. v. Asien. gr. 8. Erfurt, Keyser. 788. — 2

— Geist u. Geschichte d. Schachspiels bey d. Indiern, Arabern, Türken, Sinesen und übrigen Morgenländern, der Engländer, Deutschen und andern Europäern, mit K. 8. Halle, Curt. 797. 1 —

Wahlbaum, J. J., s. Walbaum.

Wahlcapitulation Franz I. m. Beylag. u. Anmerk. v. J. J. Moser. 5 Thle. 4. Frkft. Herrmann. (a. Brönner.) 745. 2 18

— Franz II. gr. 8. Frkft. Pech. 793. — 9

— Franz II. in systemat. Ordnung, s. G. H. v. Berg.

— Franz II. v. F. A. Schmelzer. gr. 4. Helmstädt, Fleckeisen. 793. 1 12

— d., Josephs II. u. d. Original, m. Regist. 8. Jena, Fischer. 774. — 12

— Betracht. üb. d., Josephs II. s. J. J. Moser.

— die, d. römischen Kaiser u. deutschen Könige, betracht. v. e. deutschen Bürger. 8. Frankfurt. (Hartknoch in Leipzig.) 774. — 16

— — derselb. 1ste 2te 3te Forts. 8. Ebend. 774—77. (I. u. III. à 14 gr. II. 1 Rthlr.) 2 4

— Karls VI. 4. Frkft. Andreä. — 4

— Kaiser Karls VII. m. Beylag. u. Anmerk. v. J. J. Moser. 3 Thle. 4. Frkft. Brönner. 742. 2 20

— Leopolds II. nach d. churmaynz. Originale v. J. A. v. Roth. gr. 4. Frkft. Andreä. 791. — 8

— Leopolds II. u. Franz II. vergl. m. ihr. Quellen, nämlich d. Instrum. u. d. vorherg. Joseph II., d. Fürstl. u. Reichsstadt. Gravaminibus u. d. Beschwerden u. Wünschen d. Schwäbisch. Reichskreises. gr. 4. Baireuth. (Grau in Hof.) 793. 1 — Schreibp. 1 —

— Leopolds II. u. Franz II. herausg. v. A. F. W. Crome. 8. Lemgo. Meyer. 792. 1 16

Wahlcapitulation Leopolds II. m. histor. u. publicist. Anm. u. Erläut. u. d. dazugehör. churfürstl. Collegialschreiben, v. A. F. W. Crome. gr. 8. Hildburgh. Hanisch. 792. Rthlr. 1 —

— Leopolds II. nebst angefügt. Vergleich. m. d. vorherig. Wahlcapitulat. 4. Frkft. Jäger. 790. — 8

Wahlcollegium des Oberdepartements. gr. 8. Braunschw. Vieweg. 808. — 6

Wahlen, üb. die, d. Hauptpastoren in Hamb. 8. Lüneburg, Herold u. W. 802. — 6

Wahlen, J. S., Einleitung zur Poesie. 8. Chemnitz. 715. — 3

Wähler, J. J. Fr., Grundriß d. Eisenhüttenkunde, vorzügl. in Beziehung auf Erzeug. d. Roh- u. Schmiede-Eisens, m. 1 K. gr. 8. Berlin, Maurer. 806. — 18

Wahlreich, C., Repertorium aller preuß. Declarationen von 1796 ꝛc. s. Repertorium.

Waehner, Aud. Ge., Antiquitates Ebraeorum de Israeliticae gentis origine, fatis, rebus sacris civilibus et domesticis, fide etc. II Vol. 8. Götting. Vandenhök et R. 743. 2 12

— gründl. Grammatik d. hebräischen Sprache. 8. Götting. Cuno. 735. — 12

— gründl. Grammatik d. griechischen Sprache. 8. Wolfenbüttel, Meißner. (Albrecht.) 751. — 8

Wahrendorf, Dav. Otto, 2 Betrachtungen v. d. Wirkungen d. Natur u. Gnade, b. d. Tode, u. d. Seele nach d. Tode. 8. Hamb. Herold. 747. — 14

— Vertheid. e. Grundwahrheiten d. evangel. Bekenntnisses. 4. Ebend. 750. — 16

— de resurrectione specialim Jobi cum sotere facta, ad finem libri Jobi secund. LXX. meditationes. 4. Götting. Vandenhok et R. 738. — 10

Wahrendorf, Joh. Pet., Lieguitzische Merkwürdigkeiten. 8. Altenb. Drechsler. 724. — 9

Wahrheit — Wahrheiten,

— Aufklärung, Licht. 3 Stck. 8. 795. — 18

— auserlesene u. nützl., f. vernünft. Leser. 8. Hamb. Herold. 775. 1 —

— Launen u. Einfälle, f. d. Bedürfnisse d. laufenden Zeitalters. 8. Hamb. Matthiessen. 785. — 6

— große, u. Beweise, in e. kl. Ausz. a. d. ungarischen Geschichte. 8. Frkft. 792. — 20

— bittere! Französischer Unfug in Niedersachsen, vorzüglich in Hamburg und dasigen Gegend! durch neufränkische Apostel verbreitet. 2 Thle. (hat auch den Titel: die Franken u. ihre Nachahmer. 2 Thle.) 8. Altona. (Brummer in Copenhagen.) 799. 2 8

— die, a. d. hermetisch. Brunnen hervorquellende, od. die wahre solarische Quintessenz, d. Wunderbalsam alles Wesens u. Ursprung alles Lebens, d. Universalmagnet, a. d. Frz. 8. Lpz. Barth. 783. — 8

— Denken u. Lehren, üb., sämmtl. Lehrern u. Predigern zugeeignet. 8. Berlin, Decker. 776. — 8

— — dasselbe. 8. Berlin, Rottmann. 778. — 6

— u. Dichtung. 8. Riga. (Hartknoch in Lpz. 787. — 12

— u. wahrscheinliche Dichtung e. unterhalt. Wochenblatt f. d. Bürger u. Landmann, m. K. f. d. J. 1788. 89. u. 90. (à 4 Qtle.) 4. Weißenfels, Böse. (à 20 gr.) 2 12

— — dasselbe f. d. J. 1791 — 1810. Ebend. (à 20 gr.) 16 16

— f. Eleutheropoliten, im Elysium aufgefangen. 2 Stck. 8. Amsterdam, Serini. 783. 84. — 10

— u. Erfahrung, e. Taschenbuch f. Freunde u. Beförd. d. Guten u. Gemeinnützigen. 8. Coburg, Ahl. 801. — 16

— ernste, im gefälligen Gewande, e. Samml. öffentl. Religionsvorträge allgem. anwendb. Inh. (v. K. W. Ulbricht) auch unt. d. Tit.: Lehren d. prakt. Vernunft. 8. Dresden, Richter. 796. — 12

— f. u. üb. d. Frauenzimmer in Wien. 2 Thle. 8. Prag, Schönfeld. 786. 1 —

Wahrheit in d. Geschichte, od. v. histor. Glauben; a. Bayle, m. Anekdoten u. Beyspielen erläut. v. Hieronymus a Loretto, a. d. Italien. 8. Hof, Grau. 795. Rthlr. — 12
— — dass. ib. 8. Bayreuth, Lübeck. 782. — 12
— wichtige, d. Glaubens- u. Sittenlehre d. H. Schr. aus Evangelien. 4. Frkf. Weber. 760. 1 —
— d. wicht. d. christl. Glaubens- u. Sittenlehre. 8. Breslau, Korn d. ält. 785. — 2
— des Goldmachens, aus Erfahrung. 8. Wien, Kraus. 767. — 2
— göttliche, od. e. nicht. Materien d. H. evangel. Religion, in 24 Stck. 8. Bautzen. 729. — 12
— am Grabe Friedrichs. 8. Wien, Wucherer. — 3
— die, ohne Hemde, od. d. entdeckt. Wahrsager m. 12 Augen weniger Eins. 8. Lpz. Junius. 757. — 5
— für u. üb. d. Herren in Wien, bearb. v. e. Gesellschaft Frauenzimmer. 8. Prag, Schönfeld. 785. — 8
— alte u. neue, aus d. Herzen e. Liebhabers gottl. Weisheit. 8. Altona, Iversen. 767. — 10
— mit u. ohne Hülle, 2 Thle. 8. Jena, Voigt. 800. — 21
— u. Irrthum üb., e. nothwend. Nachtr. zu d. Schr. über Aufklärung. 8. Hamb. Matthiesen. (Gräff in Lpz.) 788. — 6
— im Gewande d. Laune, s. Leipziger Vademecum 26.
— moralische, für mich u. andere die sie nutzen wollen. 8. Berlin, Maurer. 786. — 4
— d. Musik betreffend, gerade herausgesagt v. e. Biedermanne, 2 Stck. 8. Frkf. Eichenberg. 779. — 8
— aus d. Natur u. d. gemein. Menschenleben, um Betrüger zu entlarven, Geld zu sparen, u. allerley Verdess. anzurüthen. Und z. Beckers Noth- u. Hülfsbüchl. u. Steinbecks Kalendermann. 8. Lpz. Joachim. 805. — 18
— im Lichte d. Offenbarung u. d. Natur erkannt. 2 Thle. gr. 8. Breslau, W. G. Korn. 787. — 14
— poetische, u. Lügen d. Vorzeit. 16. 8. Cassl. 793. — 6
— u. Winke, e. sächs. eifrigen Patrioten. 8. Lpz. Sommer. 805. — 4
— für u. üb. d. Prediger in Wien. 9 Bde. 8. Prag, Schönfeld. 782—84. 6 —
— reine, v. Verf. der Wahrscheinlichkeiten. 8. Stralsund. (Wucherer in Wien.) (Gräff in Lpz.) 786. — 8
— die, u. Göttlichkeit d. christl. Religion in d. Kürze dargestellt. 8. Hamb. Perthes. 803. — 8
— u. Vortrefflichkeit d. christl. Religion. 8. Frkf. u. Lpz. 737. — 16
— die vornehmsten, d. christl. Religion a. d. Vernunft u. Offenbarung. 8. Basel, Serini. 777. 1 —
— d. vornehmst., d. natürl. Religion vorgetr. u. gegen die neuern Einwürfe vertheid. v. Cn. d. C. r. W. (J. H. Jung.) gr. 8. Lpz. Weidmann. 788. — 9
— aus dem Saturn. gr. 8. Berlin, Rottmann. 778. — 6
— satyrische, in Gespräche eingekleidet. 8. Berl. Winter. 768. — 6
— ohne Schminke, b. Gelegenh. v. A. Youngs Werke: d. französ. Revolution, e. warnend. Beyspiel f. and. Reiche. 8. Deutschland. (Hammerich in Altona.) 794. — 6
— ohne Schminke üb. d. freyen Getreidehandel, v. e. unpartheyischen sachverständ. Manne z. Beherzig. f. jede Klasse v. Lesern, beson. Minister, Cameralisten ꝛc. 8. Lpz. Schäfer. (Kühn.) 804. 1 —
— f. e. braves Volk, (v. J. D. Tewaag.) 8. Duisburg, Helwing. (Baedeker.) 795. — 6
— d. ganzen Welt gesagt, z. Nutzen u. Frommen derjenigen d. sich bessern wollen ꝛc. 8. Strasb. u. St. Petersb. (Lukе in Lpz.) — 6
— u. Zweifel, od. Gedanken scherzhaft. u. ernsthaft. Inhalts, gesor. in d. Stunden mein. Abwesenheit. 8. (Magdeb. v. Seidel.) 800. — 10
Wahrheitsklang, evangelischer, d. i. Widerleg. des Nachklangs eines Herrnhuterbruders gegen J. Ph. Fresenius. 8. Frkf. Brönner. 749. — 5
Wahrheits- u. Glückseligkeitslehre, a. d. Bedürfniß unsr. Zeit. 8. Augsb. Wolf. 791. Rthlr. — 6
Wahrheits-Milch, erste, f. Säuglinge an Verstand ꝛc. 12. Augsb. Doll. 766. — 4
Wahrheitsspiegel, historisch-kritischer, u. Höllenfahrt gemeinschädl. u. ausgeart. Menschenklassen, e. Beytrag z. Menschenkenntniß, Belehrung u. Veredlung d. Herzens in lehrreich. Erzähl. u. Gesch. m. K. 8. Prag, Enders. 810. 1 —
— der, e. Wochenschrift. 1r 2r Curs, od. 3 Hfte. 8. Prag, Barth. 796. 97. (I. II. 16 gr. III. 8 gr.) 1 —
Wahrlieb, Gfr., Vorstellung d. Nichtigkeit d. Hexereyen u. d. Hexenprocesse. 8. Halle. 719. — 10
Wahrmann, B., kleine Lesebibliothek. 4 Thle. 8. Breslau, Korn d. ält. 793. (I. II. 1 Rthlr. III. IV. à 12 gr.) 2 —
Wahrmann, D. G., geheime u. bewährte Haus- u. Wirthschaftstafeln, z. Nutz. u. Vergnug. f. Stadt- u. Landbewohner. 8. L. z. Joachim. — 16
Wahrmund, od. Antwort auf alte Verläumdungen wider Jesuiten, wie sie in d. neuesten Schmähschriften wiederholet werden. 4 Bde. 8. Augsb. Doll. 795. 2 —
— nöth. Beylagen zu Wahrmunds Unterred. wid. d. neue Pharisäerthum d. Toricella. gr. 8. Wien, Schmidt. (Doll in Augsb.) 783. — 9
— d. Nachtmütze, od. Elise an Treuhold, e. Replik ꝛc. gr. 8. Ebend. 784. — 9
Wahrmund, Christ., gesegnete Davidsharfe, od. übersetzte Psalmen. 8. Nürnb. 749. — 4
Wahrmund, Hrr., Versuch patriot. Gedanken üb. d. vorurtheilenden kranken Verstand. 8. Berlin, Nicolai. 727. — 6
Wahrmuth, Gottl., gemeinnützige Blätter, vorzügl. f. Niederbayern. 1r Jhg. 8. Straubing, Heigl. 805. — 12
— über Schellings Bruno. 8. Salzburg, Mayr. 803. — 4
— welche Dienste hat Bayern in d. J. 1805. u. 1809. Frankreich geleistet? eine histor. Untersuch. 8. (Heigl in Straubing.) 810. — 4
— Fichte u. Schelling, an d. Recensenten d. Lehre Schellings v. Köppen. 8. Ebend. 803. — 2
— allgemein faßl. Geschichte d. französ. Revolution, f. den gemein. Mann erzählt, m. K. 5 Bde. in 5 Thln. 8. Ebend. 802—5. 3 8
— — Fortsetz. desselb. 4r 5r Bd. auch unt. d. Tit.: (neueste Zeitgeschichte seit d. Frieden v. Lunéville. 2 Bde.) 8. Ebend. 807. 8. 4 —
— über d. zweckmäß. Leselehrmethode u. d. Unterricht überh. nebst einer Beylage üb. d. Verwend. d. Klostergüter, m. 1 K. 8. Ebend. 808. — 8
— — dasselbe. 8. Passau. (Mayr in Salzb.) 808. — 11
— Obstbüchlein f. Bayern, m. 2 K. 8. Straubing, Heigl. 811.
— d. Pestalozzianer, an Bergier. 8. Ebend. 804. —
— an d. Recensenten d. Widerleg. d. Grundsz.: d. Regent dürfe ꝛc. 8. Ebend. 804. —
— Sendschr. a. d. Recensenten meiner Schrift Fichte u. Schelling. 8. Passau, Ambross. (Heigl in Straubing.) 804. — 3
— d. philosophische Verfügungskrieg. 8. Salzb. Mayr. 805. — 4
— Widerlegung d. Grundsatzes der Regent dürfe weder Fabrikant noch Bauer seyn. 8. Salzb. Mayr. 803. — 4
— — dasselbe. 8. Passau, Ambross. 803. — 3
— einige Worte d. Wohlstand Bayerns betreffend. 8. Ebend. (a. Heigl in Straubing.) 802. — 3
— wer ist nun der Betrogene ꝛc.
— Grund des kalten Benehmens gegen Reinholds Philosophie. } s. Jenaische Lit. Ztg.
— Grundlinien üb. Volksbildung.
— e. Worte über Bonaparte's lebenslängliches Consulat. }
Wahrnehmungen, neue medicinische u. chirurgische, aus verschied. Sprachen übers. 1r Thl. gr. 8. Altenb. Richter. (Bladerm. Bohdol. in Jena.) 778. — 12

Wahrnehmungen üb. d. geſunkenen Menſchenwerth. 8. Königsb. Unzer. 801. Rthlr. 1 12
— politiſch-mediciniſche z. Erhalt. d. Geſundheit. 8. Eiſenach, Wittekind. 768. — 3
Wahrſagebüchelchen, in 100 Mottos f. junge Frauenzimmer, v. e. Mutter. 8. Berlin, Reillad. 791. — 6
Wahrſager, d. aufricht. arabiſche. 8. Grätz, Kienreich. 795. — 12
— arithmetiſch-cabbaliſtiſcher (le Devin arithmétique-cabaliatique) zukunft. Schickſale durch Zahlen zu erforſchen, franz. u. deutſch. 8. Nrnb. Bieling. — 6
— d. verwunderliche Engliſche auf 1798. 8. Wien, Doll. — 8
— der, aus d. Kaffeeſatz, od. d. Kaffeeſchaalengießer, nach e. ilum. Spielkarte. 8. Nrnb. Bieling. — 8
— d. magiſche, e. wiſſenſchaftl. Unterhaltungsſpiel. 8. Lpzg. Herzog. 809. — 12
— d. neuvermehrte, od. wunderſame Prophezeihungen v. d. Regenten d. churfürſtl. Hauſes Brandenburg. 4. 758. — 4
— neu vermehrter preußiſcher, od. Prophezeihungen v. Zoroaſter. 4. England. 792. — 3
— d. phyſikaliſche u. moraliſche, in 3 Büch. 8. Glogau, Chr. Fr. Günther. 758. — 8
— d., od. Darſtellung d. Sprichworts: wie man's treibt ſo gehts, e. Spiel f. Kinder. Gotha, Perthes. 791. — 3
— d., e. Wochenſchrift. 4. Berlin, Voß. 749. — 6
Wahrſager, A., Brief an Rovko. 8. Grätz, Ferſtel. 783. — 2
— noch etwas an Rovko. 8. Ebend. 786. — 3
Wahrſagerin, d. kleine, e. Unterhaltung f. luſtige Leute. 12. Germanien. (Sommer in Lpz.) 811. — 3
Wahrſagerkunſt, d. ächte, ſ. J. P. Pöhlmann.
Wahrſagungskunſt, neuerfundene, durch welche zukünft. Dinge zu entdecken, m. K. 8. Haag. 745. — 4
— — dieſelbe. 8. Eiſenach, Griesbach. 760. — 4
Wahrſcheinlichkeit, üb. die, d. Exiſtenz d. Päbſtin Johanna, e. hiſtor. Unterſuch. gr. 8. Regensb. Montagu. W. 809. — 16
— b., od. Unwahrſcheinlichkeit e. Landung d. Engländer auf d. nordweſtl. Küſte Deutſchlands. 8. Düſſeldorf. Hochbuchhdl. 807. — 4
Wahrſcheinlichkeiten. 8. Wien, Wucherer. (Gräff in Lpz.) 786. — 12
— — Prüfung derſelben. 8. Ebend. — 6
Wailly, v., ökonom. u. polit. Bemerkungen üb. d. Ackerbau, d. Handel, d. Manufakturen, d. Anleg. u. Wiederherſtellung d. Häfen, Wege, Flüſſe u. Canäle. 8. Berlin, Himburg. 789. — 16
— dictionnaire, voyez Richelet.
— Grammaire françoiſe. 12. Basel, Thurneyſen. 786. 1 —
— Grammaire françoiſe, abrégée, traduite et appliquée aux meilleurs auteurs françois et allemands, à l'usage de Colléges et Univeraités, p. G. Gley. gr. 8. Bamb. Göbhard. 797. — 16
— abrégé de la Grammaire franç. 12. Berne, Soc. Typogr. — 7
— franzöſ. Grammatik f. d. Deutſchen, durch die Verfaſſer d. Dictionnaire à l'usage des deux Nations. 8. Berlin, Sander. 807. — 20
— Principes généraux et particuliers de la langue françoiſe, confirmés par des exemples choiſis, inſtructifs, agréables et tirés des bons auteurs, avec des remarques etc. etc. gr. 12. Lpz. Rabenhorſt. 802. — 16
— — le même. 12. Paris. (Schwickert à Lpz.) 802. — 18
— — le même en abrégé. 12. ibid. 797. — 8
Waitz, Diſſertation ſur la Cauſe de l'Electricité etc. 4. Berlin. 745. — 14
Walch, A. C., Beſchr. d. Curorts Hofgeismar. 8. Marburg, Krieger. 797. — 3
Walch, Fried. Aug., kleine Aufſätze, d. Geſchichte d. mineraliſchen Brunnens zu Bibra betreff. gr. 12. Altenb. Richter. (Akadem. Bchhdl. in Jena.) 798. — 6
Waiß, Fr. Aug., medicin. chirurg. Aufſätze, Krankengeſchichten u. Nachrichten, eine Forts. d. Taſchenbuchs f. deutſche Wundärzte. 3 Thle. 8. Ebend. 791—95. Rthlr. 1 12
— vollſtändige Auszüge aus chirurg. Diſſertationen. 6 Thle. 8. Bautzen, Deinzer. 769—76. 2 —
— neue Auszüge aus Diſſertationen f. Wundärzte. 18 Bde. 8. Lpz. Böhme. 774—83. (à 9 gr.) 6 18
— die Betrügereyen d. Ammen. 8. Ebend. 782. — 2
— vermiſchte Beyträge z. gerichtl. Arzneygelahrheit, in verſchied. vorgekomm. Fällen f. Aerzte u. Rechtsgelehrte. gr. 8. Ebend. 776. — 18
— — dieſelben. 8. Mannh. Löffler. — 6
— anatom. chirurg. Katechismus f. Lehrlinge in d. Wundarzneykunſt. 5 Thle. 8. Ebend. 800—4. (à 8 gr.) 1 16
— churſächſ. Landphyſikus, e. medicin. phyſikal. Monatsſchrift z. Beſten d. Landmannes. 1r 2r 3r Jhrg. 8. Ebend. 771—73. 1 12
— neue Lectüre f. deutſche Wundärzte, in Ausz. u. Diſſert. u. Anz. neuer Bücher. 2 Bde. 8. Ebend. 785. (à 9 gr.) — 18
— d. gelehrten Sachſen. od. Verzeichn. derer in d. churfürſtl. u. incorpor. Ländern jetztleb. Schriftſteller u. ihr. Schriften. gr. 8. Lpz. Schneider. (Linke.) 780. 1 —
— Sammlung kleiner akadem. Schriften üb. Gegenſtände d. gerichtl. Arzneygelahrheit u. medicin. Rechtsgelahrh. 2 Bde. oder 8 Stck. 8. Altenb. Richter. (Akadem. Bchhdl. in Jena.) (I. 1—4, II. 1. 2. à 12 gr. II. 3. 6 gr. II. 4. 8 gr.) 3 16
— neue Samml. kleiner akadem. Schriften üb. Gegenſtände der gerichtl. Arzneykunde und medicin. Rechtsgelehrſamkeit. 1r Bd. 8. Lemburg, Kühler. 802. — 12
Waitz, Joh. Chr., introductiones in forum theoreticae et practicae. 8. Jenae, Gollner. 741. — 10
— commentatio politico-juridica, Tit. IV. V. et VI. Digest. de Muneribus, Honoribus ac officiis suis cum affectibus. 8. Jenae, (Hahns V. H. in Lpz.) 748. — 6
Walch, K. F., die Heiden, od. Beſchreib. d. Gattungen und Arten d. Heiden nebſt e. vollſt. Anweiſ. z. zweckmäß. Cultur derſelb. e. Handb. f. Botaniker, Gärtner, u. Gartenfreunde, m. K. gr. 8. Altenb. Rink. (Hinrichs in Lpz.) 809. 1 12
— Romanzen u. Balladen d. Deutſchen. 2 Thle. m. K. 8. Altenb. Schnuphaſe. 800. (à 1 Rthlr.) 2 —
Schreibp. (à 1 Rthlr 8 gr.) 2 16
Waizenegger, P. L., Corpus Juris publici academicum. 8. Freyb. 750. 1 8
Wak, W., Lehrſätze d. engl. Kirche. 8. Baſel, Thurneiſen. 723. — 9
Wake, expositio atque illustrat. Hoseae. 8. Regensb. 711. — 6
— analysis hebraeae linguae ac chaldaicae. 8. ibid. 710. — 5
Waldſer, Adam, d. heil. Leben Chriſti u. Mariä. 8. Augsb. Rieger. 768. — 12
Walbaum, C. F., ausführl. u. merkwürd. Hiſtorie d. oſtindiſchen Inſel Groß-Java u. aller übr. holländ. Colonien in Oſtindien. 8. Jena, Cröcker. 751. — 16
Walbaum, Joh. Juſt., Verzeichn. e. vollſtänd. Apotheke ſamt Apothekerkalender. 2 Thle. Fol. Leipzig, Gleditſch. 767—69. 2 —
— Bibliotheca ichtyologica, vide P. Artedi.
— Chenographia, od. Beſchr. einig. Schildkröten. 4. Lpz. Gleditſch. 782. — 20
— Abhdl. v. holzſpar. Feuerſtätten in d. Wohnhäuſern, m. 1 K. gr. 8. Lübeck, Bohn. (Niemann.) 796. — 8
— arithmetiſche Frage, durch welche d. Rechenkunſt auf eine leichte Art vorgetragen wird. 8. Hannov. Helwing. 732. — 3
— Beſchr. v. 4 bunten Taubenräuchern u. d. Eidergans. 8. Lübeck, Donatius. (Niemann.) 778. — 3
Walberg, ſ. Wallberg.
Walch, Alb. G., ausführl. mathematiſche Geographie, e. Leſebuch für die Jugend, mit 3 K. 8. Göttingen, Dieterich. 807. — 20

Walch, Alb. G., genealog. histor. geograph. Handbuch f. d. Jugend. 1r Thl. 8. Gottingen, Dietrich. 797. Rthlr. — 18
— — deſſ. 2r Thl. od. geneal. hiſt. Leſebuch f. d. Jugend, enth. e. Beſchr. d. vornehm. erbl. deutſch. Furſtenhäuſer und ihr. Länder. 8. Ebend. 789. — 16
Walch, Bh. Ge., specimen uberioris commentationis de Claudiani carmine de raptu Proserpinae inscripto. 4. Rost. Koppe. 771. — 6
Walch, Chr. Wilh. Frz., antiquitates pallii philosophici. 8. Jenae, Ritter. 746. — 6
— Bibliotheca symbolica vetus, ex monimentis quinque priorum seculorum maxime collecta et observationibus historicis ac criticis illustrata. 8. maj. Lemgo, Meyer. 770. — 10
— wahrhaft. Geſchichte d. Frau Catharine v. Bora, Martin Luthers Ehegattin, wid. Cuſch, Engelhards Morgenſtern u. freundſchaftl. Erinnerungen, mit noth. Regiſt. 2 Thle. 8. Halle, Gebauer. 791—92. (1. 8 gr. II. 12 gr.) — 20
— Geſchichte d. evangel. luther. Religion. 8. Jena, Güth. 753. — 20
— Gedanken v. der Geſchichte der Glaubenslehren. gr. 8. Gottling. Vandenhok. 765. — 9
— Grundſatze d. natürl. Gottesgelahrheit. 8. Gottling. Voſſiegel. (Vandenhok u. R.) 779. — 20
— Historia Adoptianorum. 8. Gotting. 755. — 8
— Historia canonizationis Caroli Magni. 8. Jenae, Güth. 750. — 4
— compend. historiae ecclesiast. recentiss. 8. Gotha. 757. — 8
— Historia patriarcharum Judaeorum quorum in libris juris rom. mentio sit. 4. Jenae. 752. — 7
— Entwurf e. vollſtänd. Hiſtorie d. Ketzereyen, Spaltungen u. Religionsſtreitigkeiten, bis auf d. Zeiten d. Reformation. 11 Thle. gr. 8. Lpz. Weidmann. 762–85. (1–III. à 1 Rthlr. 8 gr. IV. 1 Rthlr. 12 gr. V. 1 Rthlr. 16 gr. VI. 1 Rthlr. 20 gr. VII. 1 Rthlr. 12 gr. VIII—X. à 1 Rthlr. 16 gr. XI. 20 gr.) 16 8
— Entwurf e. vollſtänd. Hiſtorie der römiſchen Päbſte. gr. 8. Ebend. 758. — 16
— Entw. e. vollſt. Hiſtorie d. Kirchenverſammlungen. gr. 8. Ebend. 759. 1 8
— Grundſätze d. Kirchengeſchichte d. neuen Teſtaments, alter, mittler u. neuerer Zeiten. 4 Thle. 8. Gotting. Voſſiegel. (Vandenhok u. R.) 775. 2 12
— Kirchengeſchichte d. neuen Teſtaments, verbeſſ. u. vermehrt v. J. C. L. Schulz. 1r Th. u. 2r Th. 1r 2r Abſchn. 8. Gieß. Heyer. 793. 94. (1. 16 gr. II. 1, 2, 1 Rthlr. 4 gr.) 1 20
— krit. Nachricht v. d. Quellen d. Kirchenhiſtorie. gr. 8. Lpz. Weygand. 770. — 14
— Monimenta medii aevi. VI Ptes. 8. Gotting. Bossiegel. 767—68. 1 12
— comment. de obedientia Christi activa. 4. ibid. 755. — 6
— deutſche Reichshiſtorie. gr. 8. Halle, Trampe. (Hahn in Hannov.) 754. 1 12
— neueſte Religionsgeſchichte. 9 Thle. gr. 8. Lemgo, Meyer. 771—82. (à 1 Rthlr.) 9 —
— — dieſelbe fortgeſetzt v. G. J. Plank. 1r 2r 3r Thl. gr. 8. Ebend. 787—93. (à 1 Rthlr. 8 gr.) 4 —
— Nachr. v. d. Königl. Repetentencollegio zu Gotting. gr. 8. Gotting. Voſſiegel. 766. — 8
— de satisfactione pro omnibus hominum peccatis a Christo praestita. 4. ibid. 774. — 4
— Entwurf d. Staatsverfaſſung d. vornehmſten Reiche u. Völker in Europa. 8. Jena, Cröcker. 749. — 8
— breviarium theologiae dogmat. 8. Jenae, Kubler. 775. 1 6
breviarium theologiae symbolicae ecclesiae lutheranae. 8. Gotting. Bossiegel. (Vandenhok et R.) 781. — 12
— kritiſche Unterſuchung v. Gebr. d. H. Schr. unt. d. alt. Chriſten in d. 4 erſt. Jahrhund. gr. 8. Lpz. Weygand. 779. — 14
— Vorſtellung d. Evangeliſchen im Königr. Ungarn, ihrer Religionsbeſchwerden ꝛc. gr. 8. Lemgo, Meyer. 782. — 5

Walch, Ge., Sterbensgewinn ſelig Verſtorbener, in 25 Gedächtnispredigten. 8. Coburg. 710. Rthlr. — 9
— evangel. Liederbetrachtungen, b. Erklärung d. Sonn- u. Feſttagsevangelien. 4. Ebend. 714. 1 8
Walch, C. Fr., calendarium Palaestinae oeconomicum. 4. maj. Gotting. Vandenhok et R. 785. — 8
Walch, J. B., Lehre vom Anfang, Fort- u. Ausgang d. chriſtlichen Lebens. 8. Eiſenach. 743. — 5
Walch, Ioh. Ern. Im., Antiquitates Herculanenses literariae. 4. Iena, Güth. 751. — 3
— antiquitates medicae selectae. 8. Iena, Cröker. 775. — 6
— antiquitates symbolicae, quibus symboli adostolici historia illustr. 8. Iena, Gollner. 772. — 4
— Betrachtungen üb. d. Leben Jeſu Chriſti, nach d. Schr. d. 4 Evang. erklärt. 4. Jena, Hartung. 740. 2 —
— de arte critica veterum Romanorum. 8. Iena, Gollner. 771. — 6
— de deo Faraunco. 8. Iena, Heller. 767. — 12
— comment. de deo Melitensium. Act. XXVIII. 6. commemorato. 4. Iena. 753. — 3
— Erweckungsrede beym Abſterben Buddei, mit d. Programmate. Fol. Jena, Cröcker. 730. — 3
— vom Glauben d. Kinder im Mutterleibe. 8. Jena, Gollner. 756. — 4
— Einleit. in d. Harmonie d. Evangeliſten. 8. Jena, Cröcker. 749. — 10
— theolog. Bedenken v. d. Beſchaffenheit d. herrnhutiſchen Sekte. 8. Ebend. 749. — 5
— introductio in linguam graecam. 8. maj. Iena, Crócker. 772. — 10
— marmor Hispaniae antiquum, vexationis christianorum Neronianae insigne documentum illustratum. 4. Iena, Güth. 749. — 8
— observationes in Matthaeum ex graecis inscriptionibus. 8. maj. Iena, Cröcker. 779. — 10
— miscellanea sacra, sive commentationum ad hist. eccles. sanctioresque disciplinas pertinentium collectio. 4. Amsterdam, Romberg. 744. 4 8
— — idem liber. 4. Amsterdam, Gleditsch. 761. 1 16
— Tractat vom philoſophiſchen Naturel. 8. Jena, Güth. 722. — 3
— Christianorum sub Diocletiano in Hispania persecutio. 8. ibid. 751. — 4
— de persecutione Christianorum sub Nerone in Hisp. 8. Iena. 753. — 8
— primitiae sacrae Ienenses. 4. Iena, Crócker. 726. — 10
— hiſtor. u. theolog. Einleit. in d. Religionsſtreitigkeiten 10 Thle. 8. Jena, Cuno. 730—39. 10 12
— Sigillum medici oculat. romanum nuper in agro Ienensi repertum et observat. illustr. 4. Altenbg, Richter. (Akadem. Buchhdl. in Iena.) 763. — 4
— acta Societatis latinae Ienensis. V. Vol. 8. maj. Iena, Crócker. 752—56. 3 12
— Steinreich ſyſtematiſch entworfen, m. viel. Kpf. 2 Thle. gr. 8. Halle, Gebauer. 64—69. (1. 1 Rthlr. 8 gr. II. 12 gr.) 1 20
— Einleit. in d. theolog. Wiſſenſchaften, inſonderh. in d. dogmat. polem. u. Moraltheologie. 4. Jena, Güth. 737. — 20
— Abhandl. v. d. Tod u. d. Auferſtehung d. Gläubigen: mit Chriſto. 8. Jena, Gollner. 750. — 2
Walch, Io. Ge., compendium antiquitatum ecclesiasticarum acc. C. S. Schurfleisch contr. et quaest. antiquit. eccl. 8. Lips. Gleditsch. 735. — 12
— Bibliotheca patristica. 8. maj. Iena, Crócker. 770. 1 8
— Bibliotheca theologica selecta litterariis adnotationibus instructa IV. Tmi. 8. maj. ibid. 757—60. 8 12
— commentatio de arte aliorum animos cognoscendi. 4. Iena, Bertholetti. 755. — 3
— commentat. de Concil. Lateran. a Bened. XIII. celebr. 8. Lips. Gleditsch. 727. — 3

Walch, Jo. Ge., chriſtl. Concordienbuch, worinnen ſämmtl. ſymbol. Schr. d. evangel. luther. Kirche deutſch u. latein enthalt. gr. 8. Jena, Cröcker. 750. Rthlr. 1 16
— de Cypriani ad Terentiani epistolam vindiciis. 4. Iena, Ritter. 738. — 4
— philoſophiſche Einleitung zum Gebrauch d. philoſophiſchen Lexicons. 8. Lpz. Gleditſch. 738. — 16
— Einleit. in d. dogmat. Gottesgelahrheit. 8. Jena, Cröcker. 757. 1 8
— Einleit. in d. polemiſche Gottesgelahrheit. 8. Ebend. 752. 1 0
— Historia controversiae Graecor. et Lat. de processione spiritus sancti. 8. ibid. 751. — 4
— Historica critica latinae linguae. 8. Lips. Gleditsch. 761. — 20
— Historia ecclesiastica novi Testamenti variis observationibus illustrata. 4. Iena, Meyer. 744. 3 12
— Parerga academica ex historiarum atque antiquitatum monumentis collecta. 8. Lps. Gleditsch. 721. — 10
— Jubelgedächtniß wegen des von ihm a. d. Univerſität Jena 50 Jahre geführten öffentl. Lehramts. 4. Jena, Cröcker. 768. — 10
— philoſophiſches Lexicon, darin die in allen Theilen der Philoſophie vorkommenden Materien und Kunſtwörter erklärt werden, neuvermehrt v. J. C. Hennings. 2 Thle. gr. 8. Lpz. Gleditſch. 775. 5 8
— Einleit. in d. chriſtl. Moral. 8. Jena, Cröcker. 757. — 20
— antiquitates pallii philosophici veterum christianorum. 8. Iena, Ritter. 746. — 6
— introductio in philosophiam universam. 8 Lips. Gleditsch. 738. — 16
— Predigt v. d. himmelſchreyenden Sünde d. Todſchlags. 4. Jena, Crocker. 756. — 1
— Samml. kl. Schriften v. d. Gott gefälligen Art zu predigen. 8. Ebend. 746. — 5
— introductio in libros ecclesiae lutheranae symbolicos. 4. ibid. 752. 2 —
— theologiae dogmaticae epitome tabulis analyticis expressa, cura et studio C. W. F. Walch. 8. ibid. 757. — 2
— theologiae moralis epitome tab. analyt. expr. c. et stud. C. W. F. Walch. 8. ibid. 758. — 2
— theologiae polemicae epitome tab. analyt. expr. c. et stud. C. W. F. Walch. 8. ibid. 760. — 2
— de origine et progressu tritheismi. 4. ibid. 736. — 5
— Widerlegung des Heumann'ſchen Beweiſes, daß d. Lehre d. reformirten Kirche v. d. H. Abendmal die rechte u. wahre ſey. 8. Ebend. 765. — 6

Walch, Karl. Friedr. Einleitung in die Wiſſenſchaft aus Acten einen Vorſchlag zu thun und darüber zu erkennen. 8. Jena, Cröcker. 773. — 10
— vermiſchte Beyträge zum deutſchen Recht. 8 Thle. 8. Ebend. 771—93. 4 8
— Grundriß d. Geſchichte der in Deutſchland geltenden bürgerlichen Rechte. 8. Ebend. 780. — 16
— glossarium germanicum interpretationi constitutionis criminalis Carolinae inserviens. 8. maj. ibid. 790. 1 12
— Iurisconsultus antecessor ex variis juris civilis veterumque auctorum locis descriptus. 8. ibid. 755. — 5
— selectiorum Iuris controversiarum sylloge. 8. Iena, Cuno. 761. — 4
— introductio in controversias Iuris civilis recentiores inter Iurisconsultos agitatas, cur. K. Er. Schmidt. T. I. fasc. I. II. 8. maj. Iena, Cröcker. 8to. 1 8
— dissert. jurid. de Laudemio a liberis parentibus suis successuris solvendo à H. E. v. Eichelberg. 4. Iena, Strauss. 767. — 6
— Näherrecht, ſyſtematiſch entworfen. gr. 8. Ebend. 765. 1 16
— Opuscula quibus plura juris Romani ac Germanici capita explicantur. III. Pts. 4 maj. Halle, Gebauer. 785—93. (I. II. à 2 Rthlr. 8 gr. III. 3 Rthlr. 12 gr.) Rthlr. 8 —
Walch, Karl. Friedr., de testis rei paris praestantia in jure Germanico. 8. Iena, Cröcker. 756. — 3
Walchius illustratus. 8. Iena, Golluer. 742. — 3
Walcher, Joſ., Nachr. von d. Eisgebirgen im Landc. Tyrol. gr. 8. Wien, Kurzböck. (Camerina.) 773. — 18
— — daſſelbe. gr. 8. Inspruck, Schiſſner. 779. — 9
Inhalt der mechaniſchen Collegien, m. K. 8. Wien, Kurzböck. (Camerina.) 776. — 10
— Nachricht v. d. Strudeln der Donau, m. K. 2 Thle. gr. Fol. Ebend. 781. 3 —
Walcheren, in geograph. ſtatiſt. u. militair. Hinſicht betracht. nebſt Bemerk. üb. die Urſachen, welche d. Engländer beſtimmt haben, dieſe Inſel zu räumen. 8. Lpz. Rein. 810. — 16
Wald, der, e. Spiel z. Verſtandesbildung f. d. Jugend, mit illum. K. Fol. Lpz. Voß. 805. — 12
— der Thüringer, ſ. K. E. A. v. Hoff.
Wald, S. Gli, deutſche Chreſtomathie z. Bildung des Geſchmacks u. z. Uebung im Declamiren f. d. Jugend. gr. 8. Königsberg, Unzer. 806. — 10
— Geſchichte d. Chriſtenthums zu akademiſchen Vorleſungen. gr. 8. Königsb. Hartung. (Unzer.) 788. — 16
— Geſchichte u. Verfaſſung d. Königl. deutſchen Geſellſchaft zu Königsberg in Preußen. gr. 8. Ebend. 795. — 3
— Geſchichte u. Verfaſſung d. Collegii Fridericiani zu Königsberg in Preußen. gr. 8. Ebend. 794. — 9
— Verſuch e. Einleitung in d. Geſchichte d. Kenntniſſe, Wiſſenſchaften u. ſchönen Künſte. gr. 8. Halle, Hendel. 784. 1 6
— — Zuſätze u. Verbeſſerungen dazu. gr. 8. Ebend. 786. — 8
— Ueberſicht der allgemeinen Literatur- u. Kunſtgeſchichte 1r Thl. gr. 8. Ebend. 786. — 8
— Predigt üb. d. Geiſt d. Chriſtenthums. 8. Ebend 786. — 1
— üb. falſche Religionsbegriffe, b. Niederleg. ſ. Predigtamts zu Leipzig. 8. Ebend. 787. — 2
— theologiae symbolicae Lutheranae descriptio. 8. ibid. 786. — 8
Waldau, Georg Ernſt, Andachten f. Leidende, Kranke u. Sterbende in Selbſtbetrachtungen. 5 Thle. 8. Nürnberg, Bauer. (Milbradt.) 779. — 16
— Andachtsbuch für Beichtende u. Communicanten. 8. Nürnb. Sitt. 782. — 6
— Andachtsbuch f. Leidende, Kranke ꝛc. 8. Leipz. Hertel. 1 —
— Betrachtungen auf jeden Tag im Jahre, üb. d. chriſtl. Religion als die wahre Glückſeligkeitslehre. 4. Dtle. 8. Meißen, Erbſtein. (Gädſche.) 789. 1 12
— d. Chriſt im Ungewitter, od. Betrachtungen, Gebete u. Lieder ꝛc. 8. Lpz. Hertel. — 6
— Nachr. v. Hier. Emſers Leben u. Schriften, Beytrag zur Reformations- u. Literargeſchichte. 8. Ansbach, Haueiſen. (Gaſſert.) 783. — 4
— Geſchichte d. Bauernkrieges in Franken. 8. Nürnberg, Grattenauer. 790. — 6
— diplomat. Geſchichte u. ausführl. Beſchr. d. Nürnberger Landſtadt Herſpruck, m. K. 8. Nürnb. Weigel. 788.
— Erbauungen aus d. Geſchichte d. Erweckung d. Lazarus zu Bethanien. 8. Halle, Gebauer. 784. — 6
— Geſchichte d. Proteſtanten im Erzherzogthum Oeſterreich von 1520 bis auf d. neueſte Zeit. 2 Thle. 8. Ansbach, Haueiſen. (Gaſſert.) 784. 2 4
— zur Hausandacht, f. Beichtende u. Communicanten. 8. Meißen, Erbſtein. 790. — 7
— Kirchengeſchichte d. evangel. reformirt. Gemeinde zu Nürnberg. 8. Deſſau. Gelehrten Buchhdl. 783. — 5
— über d. Liebe u. Ehe, e. Lehrgedicht. 8. Altenburg. (Akadem. Buchhandl. in Jena.) 783. — 4
— Samml. geiſtl. Lieder f. d. häusl. Andacht. 1r Thl. 8. Nürnb. Bauer. 778. — 16

Waldau, Georg Ernſt, Sammlung geiſtl. Lieder f. d. häusl. Andacht. 2r Thl. 8. Lpz. Hertel. Rthlr. — 12
— geiſtliche, noch ungedruckte Lieder. 8. Nürnb. Grattenauer. 781. — 12
— Morgen- u. Abend-Gebete auf 6 Wochen, mit Gebeten auf 3 Wochen u. d. Feste d. Jahrs vermehrt. 8. Nürnb. Monath u. K. 801. — 12
— Nachr. v. Murner's Leben u. Schriften. 8. Nürnb. Hauſe. (Nam.) 774. — 5
— Naturbetrachtungen z. Verbeſſ. chriſtl. Religionsgeſinnungen. 2 Bde. gr. 8. Nürnb. Eck. brochi. 785—96. 1 16
— u. C. G. Junge, Predigten üb. d. evangel. Texte auf die Apoſtelfeyer. 4. Nürnb. Mildradt. (Hartlin Lpz.) 781. — 4
— Jahrgang chriſtl. Predigten auf alle Feſt- u. Sonntage im Jahr, üb. d. Tod u. das was nach d. Tode für uns ſeyn wird. gr. 8. Ebend. 807. 1 8
— Repertorium v. Caſualpred. ſiehe Magazin vorzügl. Predigten.
— chriſtl. Tagebuch, od. Betracht. üb. d. wicht. Glaubens- u. Sittenlehre d. chriſtl. Religion auf jed. Tag im Jahre, nebſt Predigten auf alle Sonn- u. Feſttage. 2 Thle. 8. Nürnberg, Bauer. (Schmidtner.) 791. 1 4
— Thesaurus bio-et bibliographicus, sive collect. dissertationum, programm. etc. quibus vitae ac scripta doctor. vir. descr. praef. est L. C. Meusel. 8. Chemnitz, Hoffmann. (Manke.) 792. — 20
— J. A. v. Widmanſtadt öſtreichiſcher Kanzler u. großer Orientaliſt; aus ſichern Quellen hiſt. u. bibliographiſch dargeſtellt. 8. Gotha, Perthes. 796. — 6
Waldbaum, C., Feyerſtunden, (e. Forts. d. Morgenſpaziergänge 2 Thle.) 8. Mannheim, Kaufmann. 797. — 20
m. color. Titelkpf. 1 —
Waldberger, J., Verſuch üb. d. Frage: ob das Poſtweſen in Deutſchland ein kaiſerl. Reſervat- od. Landesherrl. Territorial-Recht ſey? 8. Wien, Seizer. 794.
Waldeck, Plan zu d. Vorleſungen üb. d. Naturrecht. 8. Münſter, Theyſſing. 801. — 8
Waldeck, F. W., üb. d. Beſchaffenheit u. Unzertrennlichkeit d. deutſchen Bauergüter. 8. Marburg, Krieger. 784. — 16
Waldeck, J. H., Aurelius Auguſtinus üb. d. Bergrede d. Herrn nach Matthäus, a. d. Latein. m. Anmerk. 8. Münſter, Aſchendorff. 808. 1 —
— Erbauungsbuch f. katholiſche Kinder an allen Sonn- u. Feyertagen, z. Uebung, im Ueberzeugen d. göttl. Wortes. 6 Thle. 8. Ebend. 808. 2 6
Waldeck, Joh. Pet., Deutſchlands literariſche Annalen d. Rechtsgelehrſamkeit. 1r Bd. Literatur v. 1778. 8. Lpz. Weidmann. 780. 1 —
— tabulae ad I. H. Böhmer. introduct. in jus digestor. 8. maj. Göttingen, Dieterich. 803. — 8
— institutiones juris civilis Heineccianae emendatae atque reformatae. 8. ibid. 806. 1 6
Waldenfels, Amalie, eine Unterhaltung f. erwachſ. Töchter, v. Verf. d. Winterabende, z. Unterhalt. f. Kinder. 8. Halberſtadt, Groß. 804. — 20
Walder, A. K., dramatiſche, dramaturgiſche u. and. Aufſätze, Skizzen u. Fragmente, ſiehe Aufſätze.
— kleinere Theaterſtücke f. geſellſchaftl. Bühnen 2 Bde. 8. Freyberg, Craz u. G. 793—803. (à 1 Rthlr.) 2 —
(I. enthält: a) die Freude, Luſtſp. b) Verirrungen und Reue, Luſtſp. c) Tadeln können alle Thoren, aber beſſer machen nicht, Luſtſp. d) d. Einwilligung wider Willen, od. Verzeihen iſt ſüßer als Strafen, Luſtſp. II. a) d. Mädchen ſeltner Art, oder die verſtändige Wahl, Schauſp. 8 gr. b) d. Folgen d. Verheimlichung, oder d. Ehescheidung, Schauſp. 6 gr. c) der Tabulettkrämer, Luſtſp. 10 gr. d) der Weihnachtsabend, oder noch war es nicht zu ſpät, Nachſp. 4 gr. e) unerwarteter Erſatz, Luſtſp. 3 gr.)
— Franz u. Luiſe, od. Lieben Argwohn, ſ. unt. Schauſpiele.

Walder, J. J. Anleit. z. Singkunſt in kurzen Regeln für Lehrer u. ſtufenweiſer Reihe v. Uebungen u. Beyſpielen für Schüler. 4. Zürich, Geßner. 803. Rthlr. — 12
Walder, K. W., Frühlingsblumen, od. kl. lyriſche Stücke u. e. proſ. Erzähl. Franz u. Klärchen ꝛc. Leipzig, Dyk. 785. — 12
— d. Geſpenſt — d. Stutzperrücke, ſ. in Romanen.
Wälder, kritiſche, od. Betrachtungen, d. Wiſſenſchaft u. Kunſt d. Schönen betreff. nach Maßgabe neuer Schriften, (v. J. G. v. Herder.) 3 Stck. gr. 8. Riga, (Hartknoch in Lpz.) 769. — 24
— romantiſche, v. Verf. d. Lacrimas. (A. W. Schlegel.) gr. 16. Berlin, Realſchulbuchhdl. 803. 1 —
— romantiſche, m. K. 3. Hof, Grau. 796. — 20
Waldheim, od. ſeltene u. lehrreiche Geſchichte, ſo ſich mit d. Grafſchaft Waldheim zugetragen, dem Bürger u. Bauersm. z. Erbauung u. Belehrung. 8. München, Lentner. 792. — 6
Waldheim, J. S. v., Geſchichte u. Meinung eines Brautwerbers, den jungen Frauenzimmern gewidmet. 8. Wien, Gerold. 784. — 8
Waldin, J. Gli., Möglichkeit d. Auferſtehung des Leibes. 8. Altenburg, Richter. 764. — 3
— Ius legationis universale occasione arresti legato Comitis de Wartensleben Cassellis dati, una cum applicatione ad hoc factum ejusque justitiae demonstratione. 4. Frcft. Herrmann. 771. — 5
— novum logicae systema methodo Euclidea compositum 8. Ienae, Crocker. 766. — 8
— Beſchr. d. heſſiſchen Mineralienkabinets bey Marburg. 3 Stck. 8. Marburg, Bayrhöfer. 791. — 15
— erſte Gründe d. allgemeinen theoretiſchen Philoſophie od. Metaphyſik. 8. Ebend. 780. — 16
— Beobacht. e. außerordentlichen Regenbogen. gr. 8. Rothenburg, Hermbſtädt. 777. — 2
— introductio in I. P. Reuschii systema logicum methodo tabularum conscripta. 8. Ienae, Crocker. 758. — 6
— introductio in I. P. Reuschii systema metaphysicum. 8. ibid. 762. — 3
— Grundſätze d. natürlichen Theologie bewieſen u. aus d. Weltgebäude erläutert. 8. Marbg. Akadem. Buchhandlung. 786. — 8
— erſte Gründe d. allgemeinen u. beſond. Vernunftlehre. 8. Marbg. Bayrhöfer. 782. — 16
— d. Frankenbergiſchen Verſteinerungen nebſt ihren Urſprunge beſchr., m. K. 4. Ebend. 778. — 6
— Unterſuch. d. Weltreihen u. des darauf gegründ. Beweiſes v. d. Exiſtenz Gottes. 8. Marbg. Akadem. Buchhandl. 786. — 3
Waldin, P. G., Beſchr. d. Veränderungen d. Erdkörpers. 8. Marbg. Krieger. 796. — 10
Waldinger, H., Abhandl. üb. d. gewöhnl. Krankheiten d. Rindviehes, f. Oekonomen u. Thierärzte, m. 1 Kupf. 8. Wien, Degen. 810. — 4
— üb. d. Nahrung u. Heilmittel d. Pferde. 8. Wien, Geiſtinger. 803. 1 —
— Naturlehre u. Chemie für angehende Thierärzte. 8. Wien, Binz. 807. 1 5
— Wahrnehmungen an Pferden um über ihren Zuſtand urtheilen zu können. 8. Wien, Degen. 810. — 12
Waldkirch, J. Rud., gerechte Folterbank, od. Anw. f. Richter u. Criminatoren in prakt. Fällen, mit Anmerk. 8. Bern. (Schweighäuſer in Baſel.) 773. — 6
— Compendium historiae a Mundo condito usque ad pacem Badensem. 8. Basel, Em. Thurneisen. 771. — 9
— Eidgenöſſiſche Bund u. Staats-Hiſtorie, vorſtell. d. alt. u. neuen Zuſtand d. Schweiz, ihre Kriege, Bündniſſe, Friedensſchlüſſe u. Regimentsbeſchaffenheit. 2 Thle. 8. Ebendaſ. 756. 2 8

Waldkirch, I. Rud., annotata atque Exempla illustrantia ad Pufendorfii Lib. de Offic. Hom. et Civ. accessi. comp. Phil. mor. 8. Basel, Im. Thurneisen. 712. Rthlr. — 4

Waldner, Jos., Buch d. Lebens, worin die unendl. Liebe Jesu d. Erlösers d. Menschen vorgestellt ꝛc. 8. Collu, Haus. (Fabritius.) 799. — 6

— — dasselbe. 12. Strasb. Levrault. — 14

— Buch des Lebens durch Verehrung des Herzens Jesu. 8. Ulm, Wohler. 780. — 4

— d. Christ nach d. Herzen Jesu. 8. Augsb. Rieger. 787. — 12

— auserles. Gebetbuch f. allgem. Gebr. 8. Ebend. 776. — 12

— Hand- u. Bet-Buch d. Jungfrauen, welche nach d. wahren Andacht u. christl. Vollkommenheit trachten, m. K. 8. Ebend. 808. — 16

Waldner, Pet., besond. Betracht. üb. d. allgem. Regeln fratrum Conjuratorum d. G. J. S. Ingolstadt, Krüll. 751. — 8

— 3facher Weg z. christl. Vollkommenheit. 8. Ebend. 751. — 16

Waldpauer, I. N., synopsis theol. dogmat. mor. pract. 4. Passau, Ambrosi. 766. — 12

Waldraupen- und Borkenkäfergeschichte, Einsicht u. Kenntniß solcher verderbl. Insekten, nebst d. Ursachen ꝛc. (v. J. H. Jeg-r.) 8. Jena, Mauke. 798. — 9

Waldteufel u. Natur-Schönheiten. 8. Aarau. 794. — 16

Waldschmidt, G. C., kurze Nachrichten von d. Umständen seiner unbiel. Pilgerschaft. 8. Hannov. Hahn. 740. — 2

Waldschmiot, J. J., Erklärung über d. Epistel an die Galat. r. 4. Frankf. Cramer. 713. 1 4

— heilsame Gnade Gottes, a. d. H. Schrift vorgestellt mit Bild. theol. Langens allgem. Gnade Gottes. 2 Thle. 8. Marburg. Kepler. 755. — 10

Waldstein, Franc. Comes, et P. Kitaibel, Plantae rariores Hungariae indigenae, descriptae et iconibus illustratae. Decas I—XXVI. fol. maj. Wien, Schaumburg. 800—10. (à 11 Rthlr.) 286 —

Waldstromer, Chr. Iac. de, Oratio de curiis regiis comitiisque ante sanctionis carolinae tempora Norimbergae celebratis. 4. Norimb. Schneider et W. 722. — 8

Walgram, I., commentatio nova ad pandectas. 4. Tübing. Cotta. 755. — 12

Walkenaer, C. A., Tableau des Aranéides ou caractères essentiels, genres, familles et races qui renferme le genre Aranea de Linné avec la désignation des espèces comprises dans chacune de ces divisions, avec 9 Planch. gr. 8. Strasb. König. 805. 2 6

— histoire naturelle des Aranéides. 6 Livrais. avec 300 Planch. Strasb. König. (à 1 Rthlr. 12 gr.) 7 12

— Dicuili liber de mensura orbis terrae. 8. Par. Schoell. — 16

Waller, Beschr. u. Abbild. e. wandernden Roßmuhle. 4. Lpz. Gerh. Fleischer, 803. — 10

Waller, A., Bemerk. a. e. Reise d. Deutschland, Italien u. Frankreich, a. d. Engl. m. Anmerk. v. K. Ph. Moritz. 8. Berlin, Vieg. 791. — 20

Waller, A., Untersuch. d. Pocken in medicin. u. politischer Rücksicht, a. d. Engl. v. Spohr. gr. 8. Lpz. Junius. (Gleditsch.) 791. — 20

Wall, Anton, (Heine) Bagatellen, mit Kupf. 2 Thle. (1r Thl. enth. 1) d. Kirmes oder d. Brautwerber, Lustspiel in 2 Akt. u. noch 11 verschied. Aufsätze. 2r Thl. enth. 1) d. Herr v. Haute, Lustsp. in 3 Aufz. u. noch 4 versch. Aufsätze.) 8. Lpz. Dyk. 786. 87. 1 8

— — dasselbe in engl. Sprache, s. Selection of Anthony Walls Novels by Reichel.

— Erzählungen nach Marmontel. 8. Lpz. Göschen. 787. 1 —

— die deutsche Fürstin, e. Dialog. 8. Lpz. Dyk. 780. — 4

— Kriegslieder m. Melod. 8. Lpz Bohme. 778. — 12

(Adelheid u. Aimar, Aemilie nach Fielding, Amathonte, Morane, d. Lamm und d. Wölfen, Murad, u. Miß Sara, Original-Novellen, Salisbury, s. in Romanen.)

(d. Arrestant, d. beyden Billets, Caroline od. so wahr ich bin e. fleiß. Mann, d. Bauer Ehr, d. Expedition od. d. Hochz. n. d. Liebe, d. Herr im Hause, d. Stammbaum, s. unt. Schauspiele.)

Wall, Mart., prakt. Beobacht. üb. d. Gebr. d. Mohnsaftes, a. d. Engl. 8. Arenb. Riwter. (Mad. Buchhol. in J na.) 789. Rthlr. — 8

Wall, Wil., Historia baptismi infantum ex anglico Latine versit I. L. Schlosser. II Tom. 4. Bremen et Hamb. Cramer. 748–53. 3 —

Wallaszky, Paul., tentamen historiae literarum sub rege Matthia Corvino de Hungad in Hungaria. 4. Lips. Sommer. 769. — 6

— conspectus reipublicae literariae in Hungaria. 8. maj. Budae. (Presburg, Löwe. 785. 1 4

— conspectus reipublicae literariae in Hungaria de initiis regni ad nostra usque tempora delineatus. 8. maj. Budae. (Kilian, Pest.) 808. 5 12

Wallberg, J., Samml. natürl. Zauberkünste, od. Entdeckung verschiedener bewährt. lustiger u. nützl. Geheimnisse. 8. Stuttgart, Metzler. 768. — 12

Wallberg, Theod. von, üb. d. Cultur u. Benutzung d. in- u. ausländ. Thornbaums z. Gewinnung d. Saftes ꝛc. 8. Wien, Schrämbl'sch. — 12

— neueste Beobachtung. z. Veredlung d. Feldbaues u. der Forstwissenschaft, m. K. u. T. 8. Ebend. 810. 4 —

— Beschreibung der vorzüglichsten Holzgattungen. 8. Ebend. — 12

— Etwas über den Holzmangel in Oesterreich. 8. Wien, Ver. 808. — 8

Wallberger, natürl. Zauberbuch, s. Kunst- u. Hausbuch, neues umfass. nützliches ꝛc.

Wallenberg, A. M., de Rhythmi in morbis epiphania. 8. maj. Heidelberg, Mohr et Z. 809. 1 8

Wallenburg, A., de controversiis tract. gen. contracti. 8. maj. Vien. Trattner. 778. — 16

Wallenrodt, Isabelle von, Beschäftigungen meiner Feyerstunden, f. Leser jeder Gattung. 8. Breslau, Gehr. 795. — 14

— Erzählungen u. Anmerkungen, gesammelt auf Reisen, m. K. 3 Thle. 8. Prag, Barth. 810. 5 12

— Leben, e. Beytrag z. Seelenkunde u. Weltkenntniß, m. K. 2 Thle. 8. Rostock, Stiller. 797. (1ter 1 Rthlr. 16 gr. 2ter 2 Rthlr.) 3 16

Waller, E., Briefe an seinen Freund, (d. a. d. Titel: d. Menschheit in besond. Zügen.) 2 Thle. 8. Augsb. Späth. 791. — 20

Waller, Edm., geistl. Poesien. 8. Zürich, Orell. 761. — 5

Waller, K. A., d. Stubengärtner, od. Anleit. z. Kenntniß u. Cultur d. vorzügl. ausländ. Gewächse ꝛc. 8. Nordhausen, Nitsche. 806. — 12

Wallerius, J., Lesebuch f. deutsche Anfänger d. schwedisch. Sprache. 8. Greifswald. (Stiller in Rostock.) 798. — 6

Wallerius, Joh. G., chem. Grundsätze d. Ackerbaues. 8. Berlin, Wever. 764. — 6

— — dasselbe. 8. Bern, Topogr. Soc. 765. — 8

— physisch-chemische Betrachtungen üb. d. Ursprung der Welt, besond. d. Erdwelt u. ihr. Veränderungen, a. d. Lat. m. Anmerk. v. C. Z. Keller, m. K. gr. 8. Erfurt, Kepser. 782. 1 —

— physische Chemie ins Deutsche übers. m. Anmerk. v. Ch. A. Wangold u. Ch. E. Weigel, m. K. 1r Thl. u. 2r Thl. 1te bis 4te Abtheil. gr. 8. Lpz. Crusius. (J. C. W. Vogel.) 776–80. (1. 1 Rthlr. 8 gr. II. 1te 2te 22 gr. II. 3te 4te 1 Rthlr. 6 gr.) 3 12

— disputationes physico-chemicae, chemico-pharmaceuticae mineral. et metallurg. II Vol. 8. maj. Upsal, Swederus. 781. 2 —

— introductio in histor. literariam mineralogicam. 8. maj. ibid. 779. — 18

Wallerius, Joh. G., Hydrologie oder Waſſerreich. 8. Berlin, Nic. Sal. 751. Rthlr. — 8

— Incubrationum academicarum Spec. I. de systematibus mineralogicis. 8. maj. Lips. Gleditsch. 766. — 16

— Erſte Gründe d. Metallurgie, beſond. d. chymiſchen, a. d. Latein. m. 1. K. gr. 8. Lpz. Cruſius. (u. C. W. Vog. I.) 770. — 20

— elementa metallurgiae. 8. maj. Lips. Gleditsch. 768. 2 16

— systema mineralogicum. II Tom. 8. maj. Vien. Kraus. 778. 3 12

— Mineralſyſtem, in e. Ausz. gebr. mit andern Beſchr. d. Foſſilien u. Zuſ. herausg. v. R. G. Leske u. M. Hebenſtreit. 2 Thle. gr. 8. Berlin, Nicolai. 781–85. (1r 1 Rthlr. 2r 1 Rthlr. 12 gr.) 2 12

— meditationes physico-chemicae de origine mundi inprimis geocosmi ejusdemque metamorphos. 8. Upsal, Swederus. 779. — 18

Wallerius, Nic., chemiae physicae P. I. 8. Stockholm. (Gleditsch, Lips.) 760. 1 —

— compendium logicae. 8. Lips. Iunius. 761. — 8

— systema metaphysicum. IV Tom. 8. Stockholm. (Gleditsch, Lips.) 751. 4 —

— psychologia empirica. 8. Lips. Gleditsch. 759. 2 —

— psychologia rationalis. 8. ibid. 759. 1 12

— praenotionum theologicarum VI Partes. 8. ibid. 759—762. 2 4

Wallfahrt, chriſt-chriſt-katholiſche, z. himml. Vaterland. 8. Augsb. Wolf. 753. — 8

— heilige, d. i. andächt. Betracht. u. Beſuch. ꝛc. 12. Augsb. Bolling. 756. — 8

— heilige, od. Gott angenehme Andachtsübung. d. ſchmerzhaften Kreuzwegs, m. 16 K. 8. Salzb. Mayr. 807. — 5

— d. heilſame, od. nützl. Unterricht v. Wallfahrten, beſond. z. Ehre Maria. 8. Ebend. 803. — 5

— meine, n. Paris v. Verf. d. ſchwarzen Brüder (H. Zſchokke.) 8. Bayreuth, Lübeck. 796. 97. (1. 1 Rthlr. 8 gr. II. 1 Rthlr. 12 gr.) 2 20

Wallich, Em. Wg., Anleitung f. Mütter z. Ernährung und Behandlung d. Kinder in d. erſten 2 Lebensjahren. 8. Wien, Rohl. (Kaulfuß.) 810. — 12

Poſtpapier — 16

Wallin, Georg, de Sancta Genofeva regni Galliae patrona. 4. Wittenb. Henning. 723. — 12

— historia Iosephi, fabri lignarii, arabice et latine. 4. Lips. 722. — 12

— Lutetia Parisiorum erudita aui temporis 1721. et 22. 8. Norimb. 722. — 8

— Triga dissertationum de gladio magico Gustavi Adolphi Suecorum regis, c. fig. 4. Lips. Crusius. (W. Vogel.) 749. — 8

Wallis, G., Kunſt Krankheiten vorzubeugen, a. d. Engl. 2 Thle. gr. 8. Berlin, Felisch. (Graff in Lpz.) 796. 97. (1r 2 Rthlr. 8 gr. 2r 1 Rthlr. 16 gr.) 5 —

Wallis, I., Grammatica linguae anglicanae, cui praefigitur de loquela sive de sonorum omnium loquelarium formatione tractatus grammatico-physicus. 8. maj. Copenhag. Proft. 765. 1 4

— — idem liber, accessit epistola ad Th. Beverley de mutis surdisque informandis. 8. maj. Lips. Schwickert. 765. 1 —

— Grammatica linguae anglicanae. 8. maj. Königsb. Unzer. — 8

Wallis, Joh. Geo., Kubikrechnung d. Bau- u. Nutzholzes. 8. Götting. Dietrich. 796. — 4

— Rechenbuch f. ſolche, welche mit ganzen u. gebrochenen Zahlen, ſowohl auf d. Papiere als im Kopfe, u. e. mögliche geſchwinde Art rechnen zu lernen verlangen ꝛc. 8. Ebd. 790. — 16

Wallis, J. P., auserl. engl. Aufſätze, m. deutſch. Anmerk. 8. Götting. Vandenhök u. R. 795. — 12

— Samml. italien. Aufſätze. 8. Lemgo, Meyer. 788. — 20

— ital. Sprachlehre. 8. Götting. Vandenhök u. R. 794. — 20

Walliſer, Joh. Fr., evangel. Glaubensſpiegel. 8. Tübing. Cotta. 719. — 6

Walliſer, Ioh. Fr., vindiciae librorum ecclesiae Lutheranae symbolicorum. 8. Ulm, Stettin. 738. Rthlr. — 6

Wallmann, J. And., abhandl. v. d. ſchädlichen Alterthümern d. hohen Geiſtlichkeit zu Quedlinburg. 8. Quedlinb. Ernſtner. (Ernſt.) 770. — 6

Wallmoden-Gimborn, v., Darſtell. d. Lage, worin ſich d. Hannov. Militair in den Monaten May, June u. July d. J. 1805. befand. gr. 8. Hannov. Helwing. 806. — 16

— Expose de la Situation du Militaire Hanovrien dans le Mois de Mai, Juin et Juillet 1805. 8. maj. ibid. 806. — 16

Wallroth, F. H. A., d. Confirmationsfeſt, e. Verſuch ſ. Feyer ſowohl Eltern als Kindern unvergeßlich zu machen. 8. Lpz. Steinacker. 805. — 4

— ein Paar Worte üb. d. Schuhblattern. 8. Lpz. Böhme. 781. — 3

Walpole, Horace, histoire, Isabelle et Théodor, trad. de l'anglois. II Vol. av. fig. 8. Paris. (Sommer à Leipz.) 797. — 20

— hiſtor. literar. u. unterhalt. Schriften, überſ. v. A. W. Schlegel. 8. Lpz. Hartknoch. 800. 1 16

Walpurg, Chr., wohlſehendes Auge e. Chriſten nach der Ewigkeit. 8. Halle, Junius. 759. — 6

— d. bekehrte Soldat, od. Betracht. e. geweſenen Soldaten. 8. Halle, Franke. 756. — 4

Walpurg, G. J., ſchriftmäß. Betracht. d. Lehre v. d. Genugthuung Chriſti. 8. Gotha. 703. — 4

Walpurger, Joh. Gottl., kosmotheol. Betrachtungen d. Wunder u. Wahrheiten im Reiche d. Natur u. Gnaden ꝛc. ſchrift- u. vernunftmäßig aufgeführt. 4 Thle. 4. Ebendaſelbſt, Stobel. (Maufe.) 748–54. 4 20

— d. große Gott im Kleinen, auf eine ſeiner Majeſtät anſtändige Weiſe, an d. edlen Geſchöpf der Bienen vorgeſtellt. 8. Ebend. 762. — 16

Walſer, Gabr., Appenzeller Chronik. 8. St. Gallen. 740. 1 8

— kurzgefaßte Schweizergeographie ſammt den Merkwürdigkeiten d. Alpen u. hohen Bergen. gr. 8. Zürich, Orell. 770. — 20

Walser, Henr., institutiones logicae et metaphys. 8. maj. Augsb. Rieger. 790. — 18

— institutiones philosophiae Lib. I—VI. 8. maj. ibid. 790–96. (I. Logica. II. Metaphys. III. Psychologia. IV. Theologia philosoph. s. rationalis. V. Physica generalis. VI. Physica specialis.) 5 20

— institutiones philosophiae moralis, ad usum auditorum. 8. maj. ibid. 805. — 20

— psychologia. 8. maj ibid. 792. — 10

Walſch, d. Feldzug in Nordholland im J. 1799. n. d. Engl. bearb. v. Menu v. Minutoli, m. 1 Karte. 8. Berlin, Himburg. 810. — 16

Walſch, Wilh., Vertheid. d. weibl. Geſchlechts. 8. Frankf. Garbe. 761. — 4

Walſch, Phil. Pitt, pract. Bemerk. üb. d. Kindbetterinnenfieber, worin d. wahre Natur dieſ. Krankh. nachgeforſcht ꝛc. a. d. Engl. 8. Lpz. Weygand. 788. — 4

Walſtorf, B. A. L., auch e. Scherflein z. Vermind. d. Brodneth meiner Mitbürger. 8. Halle, Kummel. 805. — 6

Walter, Prinz v. Aquitanien, e. Heldengedicht a. d. 6. Jahrhundert, a. d. latein. Codex überſ. v. Molter. 8. Carlsruhe, Macklot. 782. — 6

Walter, Joh. Gottl., ſ. Walther.

Walthard, recueil des planches de l'Encyclopédie d'Yverdon, qu'on pourra joindre à l'édition de l'Encyclopédie de Berne. 10 Vol. Berne, Soc. Typogr. 40 —

Walthard, Gottl., ſ. Walther.

Walthard, Ludw., Berner Tagebuch. 4 Thle. 8. Berne, Typogr. Soc. 799—800. 2 16

Walthauſen, Fr. v., Anfangsgr. d. italien. Sprache f. d. deutſche Jugend. 8. Wien, Binmauer. (Sommer in Leipz.) 791. — 8

Walther, Gesch. e. Nordamer. Pflanzers, s. in Romanen.
Walther, Beyträge z. litt. Medicin. 8. Nürnb. Raspe. 809. Rthlr. — 12
— die Chirurgie in ihrer Trennung von der Medicin. 8. Nürnb. Stein. 806. — 8
— üb. d. Egoismus in d. Natur, nebst e. Anh. d. Wirkungsart d. Sauerstoffs auf d. thier. Organismus betreffend. 8. Ebend. 807. — 16
— neue Darstell. a. d. Gall'schen Gehirn- u. Schädellehre, m. e. Abhandl. üb. d. Wahnsinn, die Pädagogik u. d. Physiolog. d. Gehirns. 8. Munch. Scherer. (Fleischmann.) 808. — 18
— üb. Geburt, Daseyn u. Tod. gr. 8. Nürnb. Stein. 808. — 5
— üb. d. Heilkraft d. Opiums, im Auez. u. d. Latein. des Tralles. gr. 8. Lpz. Cnobloch. 803. — 18
— üb. d. Sechszahl d. Sinne. 8. Amberg, Uhlmann. 809. — 9
— allgemeine u. auf wissenschaftl. Grund. beruh. Ansicht üb. d. Entstehung u. Behandlung d. Verbrennung. 8. Ebend. 809. — 5
Walther, Aur. Balth. v., rechtl. Bedenken wegen Verstattung d. Ceremonien b. d. Begräbnissen. 4. Breslau, W. G. Korn. 740. — 10
— de principe ex justis causis deliquentes aggratiante. 4. Breslau, Seidel. 740. — 10
— juristisch-historische Betrachtungen über d. Leiden u. Sterben Jesu Christi. gr. 8. Breslau, W. G. Korn. 777. — 20
— Silesia diplomatica, od. Verzeichniß d. gedruckten schlesischen Diplomatum, Privilegiorum, Landesgesetze, Statuten, päbstl. Bullen, oberamtl. Patenten ꝛc. 2 Thle. 4. Ebd. 741. 1 8
Walther, Aug. Fr., de articulis, ligamentis et musculis hominis incessu statuque dirigendis, c. fig. 4. Lips. 728. — 6
— denominatio Plantarum horti sui, acced. plantarum icones XXIV. 8. maj. ibid. 736. — 20
Walther, Bernh., consuetudines austriacae. 4. ibid. 716. 1 6
Walther, B. S., üb. d. Aufklärung des Landvolks. 8. Halle, Gebauer. 782. — 10
— Betrachtungen üb. d. Natur, f. Verstand u. Herz, und insbesond. z. Beförder. religiöser Ueberzeugungen u. Gefühle, m. K. 4 Thle. gr. 8. Weimar, Land. Ind. Compt. 800—2. (1r 1 Rthlr. 18 gr. 2r u. 4r à 2 Rthlr. 3r 2 Rthlr. 6 gr.) 8 —
— die Erdbeben u. Vulkane, physisch u. histor. betrachtet, f. Buch f. gebild. Leser. gr. 8. Lpz. Reclam. 805. 1 12
— üb. d. Erziehung junger Frauenzimmer, aus mittlern u. höhern Ständen. 8. Berlin, Hesse. (Müller.) 781. — 8
— überstandene Gefahren, keine Dichtungen, sond. wahre Gesch. f. Leser aus allerley Ständen, m. K. 2 Bde. 8. Lpz. Reclam. 808. (à 1 Rthlr. 16 gr.) 3 8
— Predigten. gr. 8. Lpz. Barth. 798. 1 —
— Predigtentwürfe üb. freygewählte Texte, e. homilet. Handbuch nach d. Bedürfniß. uns. Zeit. gr. 8. Magdeb. Keil. (Heinrichshofen.) 804. 1 18
— Religions- u. Sittenlehre, s. Ch. Ph. Funke Bildungsbibliothek. 6r.
Walther, Casp., Architectura hydraulica, ed. Auleit. zu Brunnenkünsten. 2 Thle Fol. Augsb. Lotter. 765. 3 —
— Bruckenbau, od. Anweis. wie alle Arten v. Brucken, sowohl hölzerne als steinerne, dauerhaft anzulegen sind, m. K. 2 Thle. Fol. Augsb. Veith. 766. 2 —
— Zimmerkunst. m. K. Fol. Ebend. 769. 3 —
Walther, Ch. Lud., sonderbare Anmerkungen, welche in d. Medicin, Chirurgie u. Anatomie vorgefallen sind. 8. Nürnb. Monath. 761. — 12
— medicin. chirurg. Schatz sonderbarer Anmerkungen. 8. Ebend. 715. — 10
— Wunddorn. 8. Ebend. 715. — 3
Walther, Chr. Th., ellipses hebraicae, sive de vocibus, quae in codice hebraico per ellipsin supprimuntur, demuo ed. Ch. Schöttgen. 8. Dresd. et Lips. 740. — 4
— — idem liber, post Ch. Schöttgen et observationes novas adjecit I. Ch. F. Schultz. II. Partes. 8. Halae, Gebauer. 781—84. (à 14 gr.) 1 4
Walther, Ch. Th., ellipses hebraicae, sive de vocibus, quae in codice hebr. per ellips. supprimuntur, ex editione Ch. Schoettgen, ed. I. H. Pratje. 8. Lips. Breitkopf et H. 782. Rthlr. — 8
Walther, Dan., Nachricht v. d. Leben J. D. Winkler's. 4. Frkf. u. Lpz. Meißner. 761. — 8
Walther, C. J. Ed., theolog. u. philosoph. Abhandlungen. 8. Bützow, Bodner. 778. — 6
— Prüfung wicht. Lehren, theolog. u. philosoph. Inhalts. gr. 8. Berlin, Lange. 782. — 20
Walther, F., üb. Mädchen u. Weiber, e. Reihe v. Beobacht. Skizzen ꝛc. 8. Heid. Ib. Pfähler. (Braun.) 791. — 18
Walther, Fr. Andr., kurze Auslegung d. Evangelii Jesaiä, od. dess. 53sten Cap. 8. Frkf. Garbe. (Herrmann.) 750. — 4
— Anleit. z. erbaul. Betrachtung d. Hauptstellen d. ganzen H. Schr. 8. Ebend. auch Gebhardt u. K. a. Brönner. 762. — 16
— kurze Abhdl. v. d. geistl. Erfahrung. 8. Frkf. Herrmann. 757. — 2
— Erklärung d. 1ten Epistel Petri. 4. Hannov. Helwing. 750. — 10
— d. Forderungen d. Vernunft u. d. Glaubens an d. menschliche Geschlecht od. d. christl. Sittenlehre, m. v. Mosheims Vorrede. 8. Frkf. Garbe. (Gebhardt u. K. auch Herrmann, a. Brönner.) 753. — 10
— Geschichte d. Weltweisheit d. Hebräer. 2 Thle. 4 Göttingen, Vosstegel. 751. — 5
— Glauben d. Christen, geg. d. Beweis e. Materialisten. 8. Frkf. Eslinger. 761. — 2
— Grundr. erbaul. Predigten üb. Sonn- u. Festtagsevangelia u. Episteln. 2 Thle. 8. Ebend. 762. — 16
— — derselb. 3r Thl. od. Predigten üb. Glaubens- und Sittenlehre. 8. Ebend. 760. — 8
— Grundr. d. naturl. Theologie. 4. Hannov. Helwing. 750. — 6
Walther, Fr. Aug., geistliche Gedichte. 8. Hanau, Schulz. 766. — 4
Walther, F. A., annotationes academicae de hepate et polypis uteri, c. tab. aen. 4. maj. Francf. Academ. Haudl. 786. 5 —
— Annotationes academicae, c. V fig. 4. maj. Berlin. (Rotterdam.) 5 8
— angiologisches Handbuch z. Gebr. d. Zergliederungskunst d. anatom. Theaters. 8. Berlin, Lange. 790. — 10
— einige Krankheiten d. Nieren u. Harnblase, m. 13 K. gr. 4. Berlin, Matzdorff. 800. 1 12
— Vertheidigung meiner Schriften nebst Beylagen. 8. Berlin, Lange. 790. — 12
Walther, F. G., Gedichte vermischten Inhalts. 8. Berlin, Schöne. 802. 1 8
— neuester Berliner Musenalmanach, f. 1803. m. K. u. Musik. 12. Ebend. — 16
Walther, Fr. Ludw., üb. d. Ackerbau, als Gegenstand d. Politik. 4. Hof, Vierling. (Grau.) 786. — 3
— Belehrungen üb. d. Verhalten d. Landmannes in u. nach d. Kriege, nebst e. Anh. üb. d. Aufblähen d. Thiere u. d. Gebr. d. Trokars v. Fr. Pilger, m. 2 K. 8. Gießen, Heyer. 800. — 10
— Versuch e. Systems d. Cameralwissenschaften, m. K. 5 Bde. gr. 8. Ebend. 805—9. (I. a. unt. d. Tit.: Lehrbuch d. Landwissenschaft. 4 Rthlr. II. a. unt. d. Tit.: Lehrbuch d. Forstwissenschaft. 1r Th. 1 Rthlr. 16 gr. III. a. unt. d. Tit.: Lehrbuch d. Technologie, 1 Rthlr. 12 gr. IV. a. u. d. Tit.: Lehrbuch d. Staatswirthschaft. 1 Rthlr. 12 gr. V. a. unt. d. Tit.: Lehrbuch d. Forstwissenschaft. 2r. 20 gr.) 9 12
— Colona, e. ländliches Gedicht in 12 Gesängen, m. K. 8. Gießen, Tasche. 805. 2 —
Velin. 5 —
— Anweis. für Schulen z. Dichtkunst. 8. Hof, Vierling. (Grau.) 785. — 20
— d. Lehre v. Dung od. Mist, f. Landwirthe, Gutsbesitzer, Polizeydreamte, Cameralisten, Gerichtsverwalter u. d. es werden wollen. 8. Ansbach, Haueisen. (Gaffert.) 787. — 4

Walther, Fr. Ludw., über die Ehelosigkeit, ihre Ursachen u. Folgen. 8. Hadamar, Gelehrten Buchdl. 802. Rthlr. — 4
— kurzgef. Erdbeschreibung d. 7 vereinigt. Provinzen, od. Holland. 8. Ansbach, Haueisen. 788. — 5
— Erdbeschreibung v. freundschaftl. Inselmeere in Südindien, od. d. 5ten Welttheils. 8. Bayreuth, Lübeck. 786. — 16
— naturl. u. wissenschaftl. Erdkunde. 8. Hof, Grau. 786. — 12
— üb. d. Erziehung, als Gegenstand d. Politik. 8. Ebend. 787. — 8
— vom Feld- od. Ackerbau, für Gutsbesitzer, Cameralisten, Polizeybeamte, Aerzte, Gerichtsverwalter, Landwirthe, Bauern ꝛc. 8. Bayreuth, Lübeck. 788. — 8
— Flora v. Gießen u. d. umlieg. Gegend, ein Handbuch für Anfäng. u. junge Freunde d. Gewächskunde, m. 1 illum. Plan d. fürstberan. Univers. Gartens in Gießen. gr. 8. Gieß. Heyer. 802. 2 12
— Lehrbuch d. Forst-Physiographie, od. Naturbeschr. derjen. Thiere, Gewächse, Mineralien, welche Objecte der Jagd- u. Forstwissenschaft sind. 2 Bde. gr. 8. Hadamar, Gelehrten Buchdl. 802. 3. (à 1 Rthlr. 12 gr.) 3 —
— Handbuch d. Forsttechnologie, mit Zeichnungen. gr. 8. Gießen, Tasche. 802. 2 —
— Handbuch d. Forstwissenschaft, f. Forstbediente, Landwirthe, Polizeybeamten, Cameralisten, Richter, Gerichtsverwalter, u. die es werd. wollen. 8. Ansbach, Haueisen. (Gassert.) 787. — 10
— Beschr. u. Abbild. d. nothwend. Geräthe, welche in der Forstwissenschaft vorkommen, e. Anhang zu s. Lehrbuche der Forstwissenschaft, m. K. 2 Stck. gr. 8. Hadamar, Gelehrten Buchdl. 796—803. (I. 6 gr. II. 12 gr.) — 18
— d. vorzügl. in- u. ausländ. Holzarten, nach ihren verschiedenen Gebr. in d. Landwirthsch. Hauswirthsch. bey Gewerben u. in Officinen, m. ihren deutschen, latein. engl. u. französ. Namen u. e. vollständ. Nutzungstabelle. 8. Bayr. Lübeck. 790. — 12
— theoret. prakt. Handbuch d. Naturgesch. d. Holzarten f. d. Forst- u. Landwirthsch. in welchem außer einer systemat. Eintheilung, vollständ. Anführung der Haupt- u. Trivial-Namen u. genauen Beschr. sowohl d. in- als besond. nutzbaren ausländ. Bäume u. Sträucher vorzügl. auf deren Benutzung u. Cultur Rücksicht genommen worden. gr. 8. Ebend. 793. 1 12
— einige Bemerkung. üb. d. wissenschaftl. Eintheil. d. Holzarten, mit 11 Tab. (a. d. 2ten Bde. v. Mosers neuen Forstarchive besond. abgedr.) 8. Ulm, Stettin. 805. — 8
— Lehrbegriff d. deutschen Landwirthschaft. 8. Marburg, Krieger. 790. 1 —
— Lesebuch f. Landkinder. 8. Hof, Grau. 786. — 2
— Miscellaneen, od. Unterhalt. in müßigen Stunden. 8. Hadamar, Gelehrten Buchdl. 801. — 18
— kurzgefaßte ökonom. Naturgeschichte Deutschlands, für Freunde d. Natur, Aerzte, Cameralisten, Land- u. Forstwirthe, Künstler, Kaufleute, Fabrikanten, Handwerker ꝛc. u. die es werden wollen. 8. Ansbach, Haueisen. (Gassert.) 787. 1 8
— Lehrbuch d. Naturkunde. 1r Th. ökonom. Naturgesch. d. Thierreichs. 8. Ansbach, Haueisen. 788. — 4
— Versuch eines Grundrisses d. allgemeinen Oekonomie. 8. Gießen, Heyer. 795. — 8
von menschenfressenden Völkern, und Menschenopfern. 8. Hof, Grau. 780. — 4
— v. Wiesen- u. Futterkräuter-Bau, f. Landwirthe, Gutsbesitzer ꝛc. 8. Ansbach, Haueisen. (Gassert.) 788. — 4

Walther, F. R., Vindiciae Grammaticae. 8. Stendal, Franzen et Cr. 788. — 4
— Probe u. Abhandl. e. Uebersetzung d. kleinen Propheten, m. Anmerk. f. Anfänger d. bibl. Philologie. 8. Ebend. 788. — 3

Walther, Frz. Ulr., Kanzelreden üb. auserles. Oerter H. Schr. 8. Bremen, Cramer. 767. — 12

Walther, Frz. Ulr., heil. Reden üb. auserles. Schriftörter, darin d. in d. Licht d. Natur befindl. Spuren d. Weisheit, Allmacht u. Güte d. Höchsten vorgest. 2 Thle. 8. Bremen, Cramer. 738. Rthlr. 1 —
— heilige Sabbathsfeyer, in Erbauungsstunden d. Herrnhutischen Waisenhauses entworfen. 2 Thle. 8. Herrnhut. 755. — 8
Walther, Gottl., System der Abzugsgerechtigkeit. 8. Bern, Haller. 775. — 10
— Grundsätze z. Beurtheilung d. Verfassung u. Sitten d. alten Helvetier vor d. römischen Herrschaft. gr. 8. Bern, Typogr. Soc. 780. — 9
— Geschichte Helvetiens, nebst d. celtischen Alterthümern, mit K. 3 Bde. gr. 8. Ebend. 792.
(Daraus ist besond. zu haben. a) d. Geschichte d. Römer in Helvetien, m. K. gr. 8. 793. 1 Rthlr. 8 gr. b) celtische Alterthümer z. Erläut. d. alt. Geschichte u. Verfassung Helvetiens. gr. 8. 783. 1 Rthlr.)
- Versuch z. Erläut. d. Geschichte d. vaterländ. Rechts. 8 Ebend. 765. 1 —
— Versuch e. Einleit. z. Geschichte d. Bernerischen Stadtrechts. gr. 8. Ebend. 780. — 9
— Geschichte d. Bernerischen Stadtrechts. 1r Bd. Ursprung d. Stadtrechte, nebst Betracht. üb. d. Urspr. d. Stadtrechte in Deutschland. gr. 8. Ebend. 796. 1 8
— kritische Prüfung d. Geschichte v. Ausrottung d. Zähringischen Stammes d. Vergiftung zweyer Söhne Berchtolds V 8. Ebend. 767. — 5
Walther, Gli. Eb., Jesus Christus, d. gekreuzigte Herr d. Herrlichkeit nach d. Evangelio betracht. 8. Bautzen, Deinzer. 782. — 6
— d. 30jähr. Stille unsr. Heilandes auf Erden. 8. Ebend. 782. — 6
Walther, Heinr., glücklicher Feldscheer. 8. Lpz. Weidmann. 718. — 6
Walther, Heinr. Andr., Catechismus Lutheri. 8. Lpz. Junius. 747. — 6
— exegesis epistolae Judae, c. praef. Mosheim. 4. Wolfenbüttel. 727. — 6
— poetische, christliche Kindergedanken. 8. Frkft. Brönner. 757. — 4
— Philosophie, od. allgem. Einleit. in d. ersten Gründe d. Weisheit u. Tugend. 8. Frkft. Varrentrapp u. W. 749. — 8
— heilige Reden üb. wicht. Stücke d. christl. Glaubens- u. Sittenlehre. 10 Thle. 8. Ebend. 740—48. 2 16
Walther, Jac., Reliquien, mit allegor. Vignetten. 8. Magdeburg, Creutz. 781. — 12
Walther, Jac. Benj., katechetischer Himmelsweg. 12. Dresden. 747. 3
Walther, Jac. Chr., erste Gründe d. Arithmetik, z. Gebr. d. Schulen. 8. Frkft. Raspe. 765. — 3
Walther, Joh. A., Versuche in d. Physiologie u. Nosologie, od. nothwend. Bericht. uns. Anstalt einiges d. wichtigsten physiolog. u. nosolog. Gegenstände; nebst e. Anh. üb. Katalepsie ꝛc. 8. Lpz. Köhler. 810. — 20
Walther, Joh. Chr., tract. de jure metatorum, vel hospitalitas militum, vom Einquartierungsrecht. 4. Frkft. u. Lpz. 734. — 16
Walther, J. F., Rechenbuch f. Schulen. 8. Anclam. (Lange in Berlin.) 795. — 16
Walther, Joh. Geo., animadversiones hist. et crit. multa veterum auctorum loca expl. 8. Leucopetrae, Richter. 748. — 18
Walther, J. G., musikalisches Lexicon, samt d. Leben berühmt. Tonkünstler, m. K. gr. 8. Dresden, Walther. 732. 1 16
Walther, Joh. Gfr., eröffnete eleatische Gräber, od. gründl. Untersuch. d. Leibnitz. u. Wolfischen Gründe d. Weltwesens. 4. Magdeb. Scheidhauer. 757. — 4
Walther, Joh. Gli., anatomische Beobachtungen a. d. Latein. m. K. gr. 2. Berlin, Lange. 782. 3

Walther, Joh. Gli., v. d. Blutadern d. Auges überh. u. beſond. v. d. tiefen Blutadern d. Auges d. Netzhaut; ein anatom. Sendſchr. an W. Hunter, ꝛc. m. 3 K. gr. 4. Berl. 1783. 778. 1thlr. 1 —

— Was iſt Geburtshülfe? vorgeleſ. in der Akademie der Wiſſenſch. zu Berlin. 8. Ebend. 808. — 10

— Betracht. üb. d. Geburtstheile d. weibl. Geſchlechts, vorgeleſ. in d. Akademie d. Wiſſenſch. zu Berlin, m. K. gr. 4. Ebend. 795. — 12

— Geſchichte e. Frau d. in ihrem Unterleibe e. verhärtetes Kind 22 Jahre getragen hat, vorgeleſ. in d. Akad. zu Berlin, m. K. gr. 4. Ebend. 778. 1 12

— myologiſches Handbuch zum Gebr. derjen. die ſich in der Zergliederungskunſt üben, auf d. anatom. Theater in Berlin. 8. Ebend. 795. — 12

— 50jähr. Jubeltag. 8. Ebend. 810. — 6

— Abbdl. v. trockenen Knochen d. menſchl. Körpers, m. K. 8. Berlin, Lange. 798. 1 —

— v. d. Krankheiten d. Bauchfells u. d. Schlagfluß, mit deutſchen und latein. Text, m. K. (h. e. d. Tit.: de morbis peritonei et apoplexia etc.) 4. Berlin, Akadem. Bchhdl. 783. 1 8

— Momenta quaedam de natura inflammationis etc. 8. Dorpat. (Kummer in Lpz.) 807. — 3

— anatomiſches Museum, herausg. v. ſ. Sohne J. A. Walther, m. 5 illum. K. 2 Bde. gr. 4. Berlin, Veltz. 796. 4 12

— Observationes anatomicae: Historia monstri bicorporis duobus capitibus, tribus pedibus, pectore pelvique concretis curae renovatae de anastomosi tubulorum lactiferorum mammae muliebris, concrementa terrestria, renae capitis et colli c. fig. ad vir. expr. fol. maj. Berl. Lange. 775. 6 —

— Abbdl. v. Spaltung d. Schaambeine in ſchweren Geburten, latein. u. deutſch. gr. 4. Ebend. 782. — 8

— v. d. Einſaugung u. Durchkreuzung d. Sehnerven, mit 1 K. gr. 8. Berlin, Wilh. Bieweg. 794. — 10

— Tabulae nervorum thoracis et abdominis. fol. maj. Berl. Academ. Bchhdl. 783. 10 —

Walther, Joh. Gio., Beyträge d. Streitigkeiten von der Ehe m. d. verſtorb. Frau ihrer Schweſter nach der H. Schr. beyzulegen. 5 Stck. 8. Lpz. Sommer. 774—75. — 10

— Verbeſſ. d. Sächſ. Reformationshiſtorie. 4. Jena, Gollner. 764. — 2

— Erört. d. nicht. Streitigkeiten in d. Hiſtorie d. Lutherthums. 4. Jena. Güth. 749. — 6

— ergänzte u. verbeſſ. Nachr. v. d. letzt. Thaten u. Lebensgeſchichte Martin Luthers. 4. Ebend. 750—55. 1 8

Walther, J. H., Vorübungen z. angenehm. u. lehrreich. Erlern. d. latein. Sprache. 8. Berlin, Himburg. 792. — 16

— Ueberſetzung d. Weiſſagungen Jeſaias a. d. Grundtexte m. Zacharia's Vorrede. 8. Halle, Gebauer. 774. — 10

Walther, J. Ja., prakt. Anleit. z. Gartenkunſt, od. Unterricht z. Anleg. u. Unterhaltung d. Luſt-Kuchen- u. Beumgewächſen u. deren Cultur, m. K. gr. 8. Stuttgart, Metzler. 792. 1 16

Walther, Ioh. Ludw., Lexicon diplomaticum. fol. Ulm. 756. 20 —

— Lexicon juridicum utriusque juris corporis, tam civilis quam canonici indices exhibens. 8. Frcft. Schmidt. 754. — 18

Walther, Ludw. Alb., 20jähr. Methode d. Jugend d. vornehmſten Syntaxregeln in kurzer Zeit auf e. leichte Art beyzubringen. 8. Gotha, Ettinger. 780. — 5

— Anweiſ. zu Erlern. d. griech. Zeitwortes ΤΥΠΤΩ ꝛc. 4. Quedlinb. Bieſterfeld. 765. — 14

— Anweiſ. z. Erlern. d. in d. latein. Sprache z. Grunde gelegten Zeitwörter. 4. Ebend. 763. — 5

Walther, Mich., harmonia Biblica. fol. Nürnb. Endter. — 16

— Officina Biblica. fol. Wittenb. Zimmermann. 703. 1 16

— Cadolzburgiſches Denkmal, b. Einweih. d. neuen Pfarrkirche. 4. Ansbach, Haueiſen. 751. — 4

Walther, Mich., Dissertationes theolog. academ. edit. K. C. Hofmann. 4. Wittenb. Zimmermann. 753. Rthlr. 1 12

— demonstratio quod religio Lutherana sit vera unicaque salvifica. 4. Ienae, Ritter. 750. — 5

Walther, Ph. Fr., Abhandlungen a. d. Gebiete d. prakt. Medicin beſond. d. Chirurgie u. Augenheilkunde, m. K. 11 Bde. gr. 8. Landshut, Krull. 810. 2 —

— merkw. Heilung e. Eiterauges, nebſt Bemerk. üb. die Operation d. Hypopyon. gr. 8. Landshut, Weber. 806. — 2

— üb. d. therapeut. Indication, u. d. Technicismus d. galvaniſchen Operation, m. 3 tabellar. Ueberſichten u. 2 K. gr. 8. Wien. Camesina. 803. 1 12

— Phyſiologie d. Menſchen mit durchgäng. Rückſicht auf d. comparative Phyſiologie d. Thiere zu akadem. Vorleſungen bearb. 2 Bde. gr. 8. Landshut, Krull. 807—8. (à 1 Rthlr. 16 gr.) 3 8

Walther, P. H., Exercitia spiritualia ad usum Clericorum secul. accommodata. 8. Ireal. Korn d. ält. 799. 1 4

Walther, S., singularia Magdeburgica, od. Merkwürdigkeiten a. d. Magdeburgiſchen Hiſtorie. 12 Thle. 4. Magdeburg, Seidel. 732—40. 2 12

Walther, Sophie, C., Gedichte. 8. Göttingen. (Ritſcher in Hannov.) 780. — 5

Walthon, Uriani, Apparatus biblicus chronologico-topographico-philologicus. fol. Zürich, Orell. 753. 1 16

— prolegomena in biblia polyglotta praef. I. A. Dathe. 8. maj. Lips. Weygand. 777. 1 16

Waltl, J., chriſtkatholiſches Gebetbuch, mit Morgen- Abend- Meß- Beicht- u. Communion-Gebeten ꝛc. 8. Grätz, Fürſtl. 804. — 15

Walz, G. H., Unterſuch. üb. d. Natur u. Behandlungsweiſe d. Rinderpeſt nebſt e. Geſch. d. Verlaufs derſelb. in d. J. 1796—1801. 8. Stuttgart, Steinkopf. 803. — 18

— über Natur und Behandlung der Schaafräude, m. 1 K. 8. Ebend. 809. — 18

Walz, J. L., Feyer d. Wiedergeneſung unſ. geliebt. Churfürſten und d. Vermählung d. Durchl. Churprinzen m. Stephanie Napoleon. 8. Carlsruhe, Müller. 806. — 8

— Notizen u. Bemerk. a. d. Bad in Baden ꝛc. 8. Ebend. 808. — 6

Wandalini, I., praelectiones theologicae in epistolam Pauli ad Romanos. 4. Copenhag. Pelt. 750. — 12

— invarimoses sanorum verborum seu brevis expositio theologiae in thesi et antithesi. 8. Lips. Gleditsch. 750. — 8

Wandall, P. T., Lebensbeſchreibungen d. verdienten Männer, die zu Jägerspriis durch Denkſteine verewigt worden, a. d. Dän. v. Dan. 2 Bde. 8. Meldorf, Bole. (Riehs in Schlesw.) 787. 88. (à 20 gr.) 1 16

Wandelaincourt, kurzer Abriß d. Heiligen-Geſchichte, a. d. Franz. gr. 8. Wien, Wappler u. Beck. 787. — 14

— Elemens de Mythologie à l'usage des écoles etc. av. fig. 8. Breslau, C. Korn. 804. 1 12

Wanderer, die, nach Salem, e. Buch f. Leidende. 8. Carlsruhe, Macklot. 810. 1 —

Wanderer, Gli. W. Bh., Oratio de Burggravils ac Marggraviis Brandenb. 4. Bayreuth, Lübeck. 770. — 8

— einige Predigten. gr. 8. Ebend. 771. — 6

Wandern, vom, der Handwerksgeſellen (v. Ortlof.) 8. Nürnb. Schneider u. W. 809. — 8

Wanderſchafts-Begebenheiten, ſeltſame, u. glückliches Ende des Georg Bitterlich ꝛc. 8. Linz, Haslinger. 800. — 8

Wandersmann, der v. d. Engel Raphael begleitete europäiſche,. 12. Leipz. Müller. 762. — 12

Wanderson, G., Lettres et Contes sentimentaux publ. p. M. Roy de Lozembrune, av. Vig. 8. Augsb. Stage. 777. — 12

Wanderungen e. alt. wittenberg. Amtsſubſtituten a. e. Schreibſtube in d. andere ꝛc. 8. Stuttgart, Erhard. 800. — 8

— maleriſche, in die Gegend d. Canton Baſels u. deſſen Nachbarſch. in gr. Blätt. v. J. C. Heinermann, mit hiſt. Beſchr. v. Lutz. q. 8. Baſel, Flick. 803. — 12

Wanderungen u. Kreuzzüge d. e. Theil Deutſchlands, v. Natiojus d. jüng. 2 Thle. 8. (Verlagsgeſellſch.) 796. Rthlr. 1 2
(1. 18 gr. II. 8 gr.)
— kosmopolitiſche, d. e. Theil Deutſchlands. 8. Leipz. (Heinſius in comm.) 793. — 12
— kleine, durch Deutſchland. 8. Baſel, Flick. 786. — 14
— eines Unſichtbaren durch e. Theil v. Deutſchland, etwas z. Beherzigung f. Fürſten u. Geiſtlichkeit. 8. Frankf. Gebhard u. K. 795. — 20
— maleriſche, d. e. Theil d. ſüdlichen Frankreichs, m. Kpf. 8. Leipz. Klepb. 791. — 20
— freydurcriſche, d. weiſen Junkers Don Quixotts, u. d. großen Schildknappen Sancho Panſa. 8. Leipz. Göſchen. 787. — 14
— in e. Gegend um Göttingen. 8. Halle, Hemmerde u. S. 797. — 6
— d. e. groß. Theil d. Harzes u. einen Theil der Grafſchaft Mannsfeld. 8. Magdeb. Creutz. 802. 1 —
— maleriſche, d. Holland u. e. Theil v. Norddeutſchland im J. 1800, v. Th. Peregrinus. 1r Bd. 8. Hamb. Vollmer. 811. 2 —
— e. Franzoſen d. Irland. 2 Thle. 8. Erfurt, Hennings. 800. 1 12
— e. Kosmopoliten, ſ. Republik, die, d. 18ten Jahrhunderts.
— mit meinen Zöglingen d. d. Muſeum d. Naturgeſchichte zu Paris. 8. Leipz. Küchler. 799. — 18
— d. d. Niederlande, Deutſchland, d. Schweiz u. Italien in d. J. 1793. 94. 2 Thle. 8. Leipz. Voß. 796. (1. 1 Rthlr. 8 gr. II. 1 Rthlr. 16 gr.) 3 —
— intereſſante, d. d. ſächſ. Obergebirge, z. Belehrung u. Unterhalt. herausg. (v. C. F. Wild.) 8. Freyberg, Craz u. G. 809. — 18
— meine, nach Paris. 2 Stck. gr. 8. Dresden. 795. — 6
— der Phantaſie in d. Gebiete d. Wahrheit, v. d. Verfaſſerin d. Walter v. Montbarry ꝛc. 8. Leipz. Weygand. 810. 1 —
— kosmopolitiſche, d. Preußen, Liefland, Kurland, Litthauen, Volhynien, Podolien, Gallicien u. Schleſien, in d. J. 1795—97. 3 Bde. 8. Danzig, Troſchel. 798—802. (I. 1 Rthlr. 8 gr. II. 1 Rthlr. 16 gr. III. IV. à 2 Rthlr. 12 gr.) 8 —
— abenteuerliche, d. d. preußiſchen Staaten. 2 Thle. f. d. Peripathetiker d. 18ten Jahrh. 21 Br.
— u. Reiſen, kleine und unterhaltende. 8. Leipz. Sommer. 799. 1 10
— meine, d. d. Rhein- u. Maingegenden u. d. preuß. Cantonnirungsquartiere im Febr. 1794, nebſt Nachr. über die Mayntzer Aluditzien. 8. Frankf. Hermann. 794. — 18
— am Rheine, ſ. Rheinreiſe (v. von Waterbarth.)
— Kreuz- u. Querzüge e. Reiſenden a. d. Ufern d. Rheins, mit Epiſoden. (a. unt. d. Titel: Briefe eines Reiſenden ꝛc.) 8. Altenb. Schnuphaſe. 805. 1 6
— maleriſche, d. Sachſen, ſ. K. A. Engelhardt u. Veith.
— kleine, d. Sachſen u. Brandenburg im Sommer. 8. Danzig, Troſchel. 795. 1 6
— ſatyriſche, e. Stummen d. d. jetzige Welt. 8. Halle, Trampe. 800. — 18
— einſame, in d. Schweiz im J. 1809. (v. C. T. v. Ulmenſtein.) 8. Berlin, K. u. Ind. Compt. 810 2 —
— meine, in d. romantiſchen Schweiz, unter Wallis u. Savoyen. 8. Tübing. Herdbrand. 795. — 8
— d. d. hiſtoriſche Welt, od. Gallerien merkwürd. Begebenh. u. wicht. Menſchen alt. u. neuer Zeit, e. Leſebuch für jedermann, v. Verf. d. kosmopolit. Wanderungen d. Preußen ꝛc. 2 Thle. 8. Danzig, Troſchel. 802. 5. (I. 1 Rthlr. 14 gr. II. 1 Rthlr. 12 gr.) 3 2
— im Gebiete d. Widerſpruchs, romantiſch, räſonnirend u. theatral. gezeichn. v. Verf. d. Erfahr. d. Lebens. 8. Königsb. Hartung. (Unger.) 797. — 16
— u. Spazierfahrten in d. Gegenden v. Wien. 3 Hefte. 8. Wien, Doll. 797. — 6
Wanderungen und Spazierfahrten um die Gegenden von Wien. 72 Hefte, m. Kp. 8. Wien, Rehm. Rthlr. 26 16
— kosmopolitiſche, eines Zigeuners, nebſt d. Geſch. ſeiner Carrière zum Politikus ꝛc. 8. Baſel, Flick. 806. 2 —
— kleine, auch größere Reiſen d. weiblichen Zöglinge zu Schnepfenthal, um Natur, Kunſt und d. Menſchen genauer kennen zu lernen, (v. C. C. Andre.) 1r Th. 8. Leipz. Cruſius. (Vogel.) 788. — 8
Wangenheim, Fr. Ad. Jul. v., Beſchreibung e. nordamerikan. Holz- u. Buſchart., mit Anwend. auf deutſche Forſten ꝛc. 8. Götting. Dieterich. 781. — 8
— Beytrag zur deutſchen holzgerechten Forſtwiſſenſchaft d. Anpflanz. nordamerikan. Holzarten m. Anwend. auf dieſelbe Forſte, m. Original-Zeichnungen. gr. Fol. Ebend. 787. 5 —
Wangenheim, K. A. v., auch ein Beytrag z. Geſch. d. Organiſation d. Coburg-Saalfeld. Lande, durch d. Miniſter Th. v. Kretzſchmar. 2 Thle. 8. Erfurt, Beyer. 805. 2 —
— Sendſchreiben a. K. Jul. Lange in Berlin, als Herausgeber d. nordiſchen Mercurs u. öffentl. legitimirt. Anwald d. Miniſter Th. v. Kretzſchmar. 8. Hildburghauſ. Hanisch. 805. — 12
Wangermann, Fr. Wilh., Anweiſung zum Inquiriren. 8. Lemgo, Meyer. 795. — 16
Wanggo, C., Auszug der vorzügl. f. die Dorfgemeinden beſteh. Polizey-Verordnungen, mit beſond. Rückſicht auf Inneröſterreich z. Nutzen d. Landvolks. 8. Grätz, Ferſtl. 805. — 8
— Erläuterungen d. allgemeinen Gerichts- u. Concurs-Ordnung in den böhmiſch-öſterreichiſch-deutſchen Erblanden, in Frag. und Antw. mit Anruh. aller in dieſ. Fache ergang. neueſt. Geſetze v. 1781 bis Ende 1806. gr. 8. Ebend. 807. 2 8
— Gerichtsordnung. 8. Ebend. 808. 2 20
— Anweiſ. z. Kenntniß einiger d. beſten Geſchäftsbücher f. angeh. Beamte in öſterreich. Herrſchafts-Kanzleyen u. a. d. offenen Lande. 8. Ebend. 805. — 6
— Grundbuchslehre, oder Abhandl. von d. Verfaſſ. der Grundbücher u. v. d. Ausführung d. bey d. Grundbuchsämtern vorkommend. Geſchäfte, mit Tabellen. 8. Ebend. 808. 1 —
— Grundſätze, die Unterthanen z. Gehorſam gegen vorgeſetzte Beamte, u. überhaupt zur Befolgung d. Geſetze anzuleiten. gr. 8. Ebend. (a. Tuſch.) 802. — 6
— prakt. Anleit. d. Werbbezirksgeſchäfte in Inneröſterreich nach Vorſchrift d. ergang. Geſetze zu beſorgen, m. K. u. vielen Tab. 3 Thle. gr. 8. Ebend. 800. 3 8
Waniek, Georg, alphabet. Auszug a. d. Strafgeſetzbuche üb. Verbrechen. gr. 8. Wien, Wappler u. Beck. 801. — 16
— d. Rathgeber in Stempelſachen, od. alphabet. Verzeichn. d. im neuen Stempelpatent vorkommend. Charaktere ꝛc. 8. Wien, Doll. (a. Gerold.) 803. — 6
Wanker, Ferd., chriſtliche Sittenlehre. 2 Bde. gr. 8. Ulm, Wohler. 791. (1. 1 Rthlr. 8 gr. II. 1 Rthlr. 12 gr.) 2 20
— chriſtliche Sittenlehre. gr. 8. Wien, Binz. 804. 3 —
Wannowsky, Steph., comment. de Im. Kantio veritatis religionis christianae in foro rationis humanae non accusatore sed vindice. 8. maj. Königsb. Nicolovius. 806. — 3
Wanſey, H., Tagebuch e. Reiſe d. d. vereinigten Staaten v. Nordamerika im J. 1794, a. d. Engl. m. Anmerk. u. e. Vorrede üb. Ausſtand. u. Landerkauf in Nordamerika, v. C. A. Böttiger, m. K. gr. 8. Berlin, Voß. 797. — 21
Wanſiedel, Anton, geiſtliche Reden auf die vornehmſten Feſttage d. Herrn. 8. Augsb. Doll. 790. — 14
— geiſtliche Reden f. d. Landvolk auf alle Sonn- u. Feſttage d. Jahres. 3 Bde. gr. 8. Ebend. 796. 2 16
— leichtfaßl. Unterricht v. d. wahren Religion, u. von den Pflichten d. Menſchen. 2 Thle. gr. 8. Ebend. 795. 2 4
Wanzel, C. F., Tabellen d. bloße Addition aller Frankfurter Wechſelcourſe, ſ. Tabellen.
Wappenbericht, od. Diction. heraldicum, m. K. 4. Wien, Tendler. — 4

Wappenbuch, vollständ., d. durchlaucht. Welt. 4 Bde. gr. 8. Nürnb. Raspe. 768—76. Rthlr. 8 —
illum. 30 —

Wappenzeichnung, vollständ. Kaiserlich-Königliche, m. K. 4. Leipz. Heinsius. 780. — 10

— vollständ. Königl. Preußische, m. K. 4. Ebend. 780. — 10

— vollständ. Churfürstl. Sächsische, nebst herald. u. histor. Beschr. m. K. 4. Ebend. 778. — 10

Wappenzeichnungen, Kaiserl. Königl., Königl. Preuß., Churf. Sächs., Pfalz-Bayerische, Landgr. Hessen-Cassel., Hessen-Darmstädt. u. Herzogl. Braunschw., herald. u. histor. beschrieben. 6 Stck. 4. Zittau, Schöps. 2 —

Wapperer, Joh., anzl. Unterricht f. d. Landmann z. Erzügelung e. guten Gattung Pferde. 8. Wien, Kaulfuß. — 4

War es am Schlusse d. 18ten Jahrh. völlig erwiesen, ob die Erde um die Sonne, od. d. Sonne um die Erde sich bewege? 1c. 8. Zittau, Schöps. 802. — 3

Warburg, Iacob, dissertatio inauguralis de Paralysi. 4. Berl. Nauck. 795. — 6

Warburg, J. J., medicinische Beobachtungen. gr. 8. Jena, Mauke. 789. — 4

— — dasselbe. 8. Breslau, W. G. Korn. 790. — 6

Schreibp. — 10

Warburton, W., Unterricht v. d. Natur u. d. Endzweck d. Heil. Abendmahls, a. d. Engl. 8. Danzig. (Jacobder in Leipz.) 768. — 10

— kritische Abhandl. v. d. Erdbeben u. Feuerflammen, wodurch d. Kaisers Julians versuchter Tempelbau zu Jerusalem zernichtet worden. 8. Gotha, Mevius. 754. — 10

— Grundlehren d. Religion, a. d. Engl. v. J. C. Schmidt. gr. 8. Hof, Bierling. 760. 1 4

— les Pensées de Pope, avec un abrégé de sa vie, un extrait de l'anglois. 8. Dresd. (Lerrault à Strasb.) 791. — 10

— göttl. Sendung Mosis, a. d. Grundsätzen d. Deisten erwiesen, a. d. Engl. m. Anmerk. v. J. C. Schmidt. 3 Thle. gr. 8. Frankf. Bierling. 751—53. 3 4

Wardenburg, Jac. Geo. Ad., Briefe e. Arztes, geschr. zu Paris u. bey d. französ. Armeen 1796. 97. f. Aerzte und Statistiken. 2 Bde. 8. Göttingen, Schröder. (Deuerlich.) 803. 2 16

— dissert. inaug. med. de cataractae extrahendae methodo nova. 4. Götting. Dieterich. 792. — 12

— Neuigkeiten a. d. Staar-Operation, m. K. 1r Bd. 16 Stck. 8. Ebend. 801. — 12

— v. d. verschied. Verbandarten z. Wiedervereinigung getrennter Achillis-Sehnen u. d. Mitteln, sie zu vervollkommnen. 8. Ebend. 793. — 4

Warder, J., Monarchie d. Bienen, u. wie damit umzugehen. 8. Hannov. 718. — 5

Ware, James, chirurg. Beobachtungen üb. d. Auge, a. d. Engl. v. J. G. Kunde, m. e. Vorrede u. Anmerk. K. Himly, m. K. 2 Bde. gr. 8. Götting. Dieterich. 809. 2 —

— üb. d. Ursachen d. Mißlingens d. Ausziehung d. Staars, nebst pract. Bemerk. über verschied. Augenkrankheiten. 8. Leipz. Linke. 799. — 14

Wäre es nicht einmal Zeit, m. Ernst an d. Verbesserungen d. kathol. Landschulen zu denken? 8. Breslau, W. G. Korn 798. — 4

Warens, Madam. de, Mémoires, voyez Mémoires.

Warg, Christina, schwedisches Koch- und Haushaltungsbuch, nebst e. Unterricht auf Seide, Wolle u. Leinen zu färben, z. Nutz. jung. Frauenzimmer, a. d. Schwed. gr. 8. Leipz. Böhme. 805. 1 18

Wargemont, de, Oeuvres diverses. gr. 8. Berne, Haller. 783. — 14

Warlitz, Ch., diatriba medico-sacra de morbis biblicis. 8. Wittenb. Ludwig. 714. — 6

— scrutinium lacrymae medico-sacrum. 4. ibid. 705. — 3

— valetudinarium aenum Salomonaeum medico-sacrum. 4. Lips. Iunius. 708. — 7

Warmholz, C. F., das Verhältniß der Thiere zu d. Menschen. 8. Leipz. Reinicke. 806. Rthlr.

Warnecke, H. C., wahre Geschichte e. verlohr. u. wiedergefunden. Knabens im J. 1774. 8. Braunschw. Meißner. 776. — 2

Warnecke, J. F., üb. die Verrenkung d. Oberarms aus d. Schultergelenke u. deren Heilart, mit der Beschr. ein. neuen Maschine z. Einricht. desselb. m. 3 K. gr. 8. Arnb, Monath u. K. 810. — 8

Warnekried, od. üb. d. Verdeff. d. Schulanstalten, s. K. T. Thieme.

Warnekros, C. U., Abhandl. über geburtshülfliche Gegenstände. 2 Stck. 8. Rostock, Stiller. 808. — 10

Warnekros, H. C., Entwurf der hebräischen Alterthümer z. Gebr. akadem. Vorles. gr. 8. Weimar, Hoffmann. 796. 1 12

— Aufsätze a. d. Literatur, Weltweisheit u. schönen Wissenschaften. gr. 8. Greifswalde, Ehhard. (Lange in Berlin. 795. — 16

— Apologie u. Leben Epicurs. gr. 8. Ebend. 795. — 8

— Versuche a. d. Literatur, Weltweisheit und den schönen Wissenschaften. 1r Th. 8. Rostock, Koppe. (Stiller.) 780. — 8

— Geist d. Shakespear's. 2 Thle. 8. Leipz. Barth, 786 (1. 14 gr. II. 16 gr.) 1 6

Warnemuinde, I. C., differentiarum juris civilis et Mecklenburgici specimen methodo institutionum imp. propositum. 4. Wismar. 751. — 8

Wanner, Ferd., Beschreibung d. Gicht. 8. Königsb. Dengel. 770. — 12

Warner, Jos., Krankheiten der Hoden u. ihr. Häute. 8. Gotha, Ettinger. 775. — 4

— chirurgische Vorfälle u. Bemerkungen, a. d. Engl. gr. 8. Leipz. Fritsch. 787. — 20

Warnery, de, Mélanges de Remarques sur-tout sur César et autres Auteurs militaires, anciens et modernes. 8. Dresd. Walther. 782. 1 —

— Remarques sur le militaire des Turcs et des Russes, sur la façon la plus convenable de combattre les premiers sur la marine des deux empires belligérans, avec des plans. 8. Breslau, W. G. Korn. 771. — 16

— sämmtliche militairische Schriften, a. d. Franz. mit Plänen u. Erläut. vermehrt. 9 Thle. 8. Hannov. Helwing. 785—91. (I. 12 gr. II. 20 gr. III. 1 Rthlr. IV. 18 gr. V. VI. 1 Rthlr. 8 gr. VII. Feldzüge Friedrichs II. 1r Th. 16 gr. VIII. Feldzüge Friedrichs II. 2r Th. 12 gr. IX. 18 gr.) 6 6

Warnung v. d. einschleichenden Aberglauben. 3 Stck. 8. Gotha, Mevius. 762. — 8

— nützliche, wider Argliſt u. Bosheit 1c. 8. Wien, Gerold. 778. — 8

— an d. Barometer- und Thermometer-Liebhaber. 8. Frankf. (Mevius in Berlin.) 770. — 3

— v. d. Betruge d. Sünde, v. Trier. 8. Frankf. u. Leipz. Griesbach. 760. — 4

— an junge Eheleute wег. Fortpflanzung d. Geschlechts. 8. Lpz. Sommer. — 2

— noch eine, vor d. Gefahr d. Lebendigbegrabens, u. d. Entsetzlichen d. Lebendig-Begraben-Werdens. 8. Salzburg, Duyle. 795. — 4

— f. unerfahrne u. junge Leute in d. wichtigsten Angelegenheiten. 12. Züllphen, Thieme. 800. — 7

— letzte, für Polen. 8. (Bos in Lpz.) 794. — 10

— f. Studirende, in Absicht auf ihre Gesundheit. 8. Prag. Widtmann. 786. — 5

Warnungsgeschichte, f. d. Jugend. 8. Lpz. Linke. 796. — 3

Warnungstafeln gegen Leichtsinn im sinnlichen Genusse auf 4 illum. K. Darstell. d. schreckl. Folgen welche e. einzige Vergehung f. Leben u. Gesundheit haben kann. Fol. Wien, Christinger. 805. — 16

— üb. d. Gefahren d. jugendl. Unbedachtsamkeit bey Spielen u. Zeitvertreiben, a. 24 K. dargest. gr. 8. Leipzig, Taucnitz. 811. 1 8

Warring, Ed. Scott., Reiſen nach Scheraz, nebſt mannigfaltigen Bemerk. üb. d. Lebensart, Sitten, Gewohnheiten, Geſetze, Sprache u. Literatur d. Perſer. 2 Bde. 8. Rudolſtadt, Klüger. 808. Rthlr. 1 8

Wartburg, Schloß, e. Beytr. z. Kunde d. Vorzeit, ſ. J. C. L. Thon.

— die, in Thüringen, proſaiſch verſchönerte Ausg. m. 5 K. 4. Lpz. Ind. Compt. (Z. bl.) 809. 1 —

Wartenberg, J. C. K. v., väterliche Inſtruction an ſ. Kinder. 4. Berlin, Rüdiger. 758. — 14

Warter, Anselm, Doctrina catholica in systema redacta, novaque Methodo distributa. 8. maj. Vien. (Doll in Augsb.) 794. — 16

Wartmann, J., Rückblick a. d. Vergangene u. d. Geſinnungen, ſo er uns f. d. Zukunft einflößen ſoll. 2 Pred. üb. I. Sam. 7. v. 12. 8. St. Gallen, Huber. 805. — 4

Wartung, die, u. Pflege d. vorzügl. deutſchen Holzarten, e. Unterricht f. d. deutſchen Landwirth, v. e. prakt. Forſtmanne (König.) 8. Erfurt, Beier u. M. 797. — 6

— d. Seidenwürmer. 8. Quedlinb. Ernſt. 754. — 3

Warum iſt d. Bibel ſo wenig allgemein unter d. Menſchen? 8. Lpz. Sommer. 789. — 3

— ſoll d. Churfürſt v. Sachſen d. polniſche Königskrone ausſchlagen? allen ſächſ. Patriot. gewidm. 8. Dresden, Richter. 792. — 6

— ſoll Deutſchland e. Kaiſer haben? 8. Copenh. Proft. 787. — 6

— findet die Einführung der neuen Geſangbücher ſo viel Schwierigkeit? ꝛc. in Briefen. 8. Lpz. Martini. 798. — 8

— hat uns Gott nicht mehr v. d. Ewigkeit geoffenbaret? 8. Breslau, Gutſch. 776. — 4

— wird Kaiſer Joſeph von ſeinem Volk nicht geliebt? 8. Wien, Wucherer. (Mayr in Salzb.) 787. — 5

— fürchten ſich ſo viele Menſchen vor Blitz u. Donner? ꝛc. eine Volksſchrift. 8. Lpz. Kummer. 793. — 6

— benutzten die Oeſterreicher den Sieg von Aſpern nicht zu e. offenſiven Operation auf d. rechte Donau-Ufer ꝛc. 4. Lpz. Bruder. 810. — 8

— mangelt es b. d. Wachsthum der Wiſſenſchaften an guten Predigern? 8. Lpz. Hilſcher. 771. — 4

— wollen in Oeſtreich ſo wenig Prieſter werden? 8. Augsb. Doll. 788. — 4

— werden ſo wenig Prozeſſe verglichen? 8. Frkft. Fleiſcher. 788. — 5

— ſieht es mit d. Religion ſo ſchlecht aus? in moral. Predigten an alle Sonn- u. Feſttage d. Herrn, ſ. göttl. Mutter u. mehr. Heiligen, v. P. K. W. P. 2 Bde. gr. 8. Augsb. Rieger. 804. 5 —

— iſt d. Sohn Gottes in d. Welt gekommen, u. hat doch d. Menſchen bey ihren Irrthümern gelaſſen? 8. Breslau, W. G. Korn. 776. — 2

— werden ſo wenig Sträflinge im Zuchthauſe gebeſſert? 8. Lpz. Cruſius. (W. Vogel.) 802. — 12

Was ſoll ich zur Beruhigung meiner Seele glauben? ſ. J. F. Jacobi.

— bin ich, wenn ich nicht unſterblich bin? 8. Offenbach, Brede. 776. — 4

— waren d. Biſchöfe in d. ältern Zeiten und was ſind Sie nun? 8. München, Lentner. 790. — 12

— haben die Mächte v. Bonaparte zu erwarten? 8. Frkft. Willmanns. 801. — 9

— ſagen Sie zu d. vertrauten Briefen? geſchr. im October 1807. 8. Ansbach, Gaſſert. 808. — 10

— muß d. Candidat d. Theologie a. d. Moral wiſſen, um im Examen durchzukommen? od. Frag. üb. d. chriſtl. Moral n. Anlw. nach Vogels Compendium, u. mit Benutzung d. neueſten moral. Lehrb. 1r Thl. gr. 8. Lemgo, Meyer. 810. — 16

— hat d. kathol. Chriſt zu thun, bey u. nach d. Gefahr des Vaterlandes u. d. Religion? 8. Augsb. Veit. 801. — 16

— hat Churſachſen, d. Aſpecten nach, v. d. Landtage d. J. 1799. zu erwarten? Briefe e. Sachſen v. d. Schweizer-Grenze her ꝛc. 8. Lpz. Gleditſch. 799. — 16

Was ſind Cometen? u. in was f. ein Verbindung ſtehen ſie mit unſerm Sonnenſyſtem? m. 1 K. gr. 8. Wien, Geiſtinger. 810. mthlr. — 8

— iſt ein evangel. Conſiſtorium, und was kann und ſoll es ſeyn? 8. Breslau, Gehr. 797. — 6

— muß bey uns Deutſchen geſchehen, wenn es in jeder Rückſicht beſſer werden ſoll? v. e. Schleſier. 8. Bresl. Barth. 810. — 6

— würde aus Deutſchland werden, wenn jedes beſondere Reichsland e. eigene Ein- Aus- u. Durchfuhr-Zoll-Anſtalt erſinne? gr. 8. Düſſeld. Schreiner. 804. — 12

— iſt v. d. ausgewanderten Elſaſſern u. Lothringern zu halten? 8. Cairo. (Ulm in Stettin.) 799. — 6

— hat Europa zu fürchten u. zu hoffen? od. Europens polit. Zuſtand vor u. nach d. Frieden v. Preßburg, nebſt e. prüfend. Ueberſicht d. letzten geg. Frankreich erzeugt. Coalition. gr. 8. Deutſchland. (Hofbuchhdl. in Düſſeldorf.) 806. 1 4

— ſingen wir heute an? e. Samml. geſellſchaftl. Spiele u. Lieder fur gebild. Zirkel, v. W. B. 8. Halle, Hemmerde u. Schwetſchke. 807. — 14

— möchten d. Folgen d. jetzt bevorſteh. Friedens ſeyn? 18 H. 8. (Gerh. Fleiſcher in Lpz.) 797. — 12

— fehlt d. eigentl. d. Franzoſen? e. medicin. philoſ. Unterſuchung u. Bitte an d. Meiſter d. deutſch. Sprache. 8. Stendal, Franzen u. Gr. 795. — 4

— ſucht d. Freymaurer zu ſeiner Vollkommenheit? 8. Germanien. 782. — 4

— iſt Gaukeley? die Freymäurer betreffend. 8. Wien, Wucherer. (e. Widtmann in Prag.) 785. — 3

— iſt Gewiſſensfreyheit und wie weit erſtreckt ſich die Macht d. Monarchen in Religionsſachen? 8. Berlin, Realſchulbuchhdl. 788. — 4

— verſtehet man nat. d. Glauben an Chriſtum zu Anfange d. 19ten Jahrhunderts? u. was iſt die Lehre der Schrift davon? 8. Leipzig, Kummer. 802. — 6

— ſieher die Grenzlinie zwiſchen Religionsliebe blindem Religionseifer? 8. Würzb. Göbhard. 782. — 3

— müſſen Hamburgs Bürger u. Einwohner thun in den Zeiten d. Noth u. d. Drangſale wie ſie gegenwärtig beſtehen? 8. Leipzig, Bruder. 808. — 6

— hat Jeſus ſelbſt d. ſ. ſichtbaren Wandel auf Erden in ſ. hinterlaſſ. Reden eigentl. gelehrt? 1r Thl. 1ſte 2te Abthl. 8. Roſtock, Koppe. (Stiller.) 774—78. 1 18

— iſt d. Kaiſer? u. wie weit erſtreckt ſich e. jede Macht? philoſophiſch unterſucht. 3 Thle. 8. Augsburg, Vollmann. (Doll.) 785. — 9

— iſt gut Kaiſerlich? ꝛc. ſ. J. K. v. Moſer.

— ich überhaupt in d. Klöſtern geändert wünſchte! gr. 8. Landshut, Krull. 802. — 10

— neues ſ. d. Landesfürſten, od. erläut. Frage, ob die oberherrl. Macht d. Kirchengüter den Kirchenvorſtehern zuſtehe. 8. München, Strobl. 784. — 6

— hofft ſich der bayerſche Landmann v. d. Aufhebung der Klöſter? 8. München, Fleiſchmann. 803. — 5

— kann d. Landpfarrer d. Staate u. d. Religion in Hinſicht a. bürgerl., ſittl. u. religiöſen Unterricht der Jugend leiſten, u. wie könnte er es dabey anfangen? 8. Salzbach, Seidel. 810. — 6

— ſind die bayerſchen Landſtände für Bauern u. Bürger? ein Geſpr. a. d. Poſtwagen, herausgeg. v. Conducteur. 8. Abend. (a. Krüll in Landshut.) 802. — 5

— iſt ächt Lutheriſch? Schreiben an die evangel. luther. Gemeine in Amſterdam. 8. Barby. 792. — 4

— hatten Luthers Bemühungen fur ihr Zeitalter für eine Wirkung? u. welche gelegnete Vortheile hat ihnen d. Nachwelt zu danken? 8. Jena, Göpferdt. 802. — 6

— müſſen Menſchen nicht alles erfahren! eine Familien-Geſchichte. 8. Brandenb. Leich. 798. — 21

Was haben Obrigkeiten zu thun, um d. gemeinen Mann d. scheinbare Mißtrauen geg. die Obrigkeiten zu benehmen u. ihn zu überzeugen, daß d. Bestreben d. letztern nur die Wohlfahrt d. erstern zum Zweck habe. 8. Leipz. Joachim. 805. Rthlr. — 8

— muß e. Officier wissen, wenn er die Pflichten s. Standes erfüllen will? 4. Dessau, Gelehrten Bhdl. 782. — 4

— ist d. Pabst? mit e. Vor- u. Nachrede v. G. Feiner. 8. 782. — 4

— macht d. Pabst in Wien? geheime Nachr. aus e. gesund. Prosche. 8. Ulm, Stettin. 782. — 2

— soll aus dem Papstthum werden? 8. Leipzig, Schmidt. 798. — 10

— fordert Pflicht und Vortheil d. Deutschen? 8. Gotha, Ettinger. 794. — 4

— ist Politik? 8. Leipz. Solbrig. 808. — 8

— können Prediger z. Vermehrung e. Kirchenbesuche beytragen? 8. Berlin, Schöne. 801. — 4

— ist d. Priester? 8. Cöln, Fabricius. — 4

— ist Rechtens in d. Materie von d. Regredienterbschaft nach d. Praxi beyder höchsten Reichsgerichte? 8. Wetzlar, Winkler. 791. — 3

— ist Rechtens wenn nicht alle z. Visitation d. Cammergerichts deput. Stände erscheinen; a. kann e. Subdelegirter mehr als ein Votum führen? 8. Nürnb. Krieger. 777. — 3

— sollten Deutschlands Regenten jetzt thun? Seitenstück zu Ewald: was sollte der Adel jetzt thun? (von v. Wiese.) 8. Leipz. (Heinsius in Bers.) 794. — 12

— wird nach den Reichsfundationsgesetzen zu einem Reichskrieg erfordert? gr. 8. Leipz. Schwickert. 796. — 4

— sind die Reichsprälaten u. wie sind sie es worden? a. d. Gesch. beantw. 8. Salzb. Mayr. 785. — 6

— wird man davon sagen? v. d. Resultat der Berathschlag. d. Reichsversammlung üb. d. kammergerichtl. Reformation ꝛc. 8. Stuttgart, Erhard. 789. — 5

— ist Religion u. was kann sie nur seyn? e. genaue Bestimmung der einzig höchsten Religion; in Briefen zweyer Freunde. 8. (Stahel in Würzb.) 803. 1 —

— war eigentl. die Hauptursache d. franz. Revolution? z. ernsten Warnung f. Fürsten u. Regent. Deutschlands ꝛc. 8. (Wohler in Ulm.) 796. — 8

— ist von den Schauspielen auf Schulen zu halten? 8. Halle, Hendel. 782. — 3

— haben wir von d. Fortdauer d. jetzigen Seekrieges zu erwarten? ꝛc. 8. Augsb. (Herold u. M. in Lüneb.) 810. — 12

— werde ich künftig seyn? einige Vermuthungen d. räsonnirenden Vernunft. 8. Leipz. (Gräff in Lpz.) 790. — 5

— ist der Staat? 8. Augsb. Doll. 783. — 4

— sollen jetzt alle Stände thun? allen Ständen ehrfurchtsvoll u. brüderlich gewidmet. 2 Thle. 8. (M. Rieger in Augsb.) 796. — 16

— muß Süddeutschland beym Ausbruche eines neuen Krieges wünschen? geschrieb. im April 1809. 8. München, Fleischmann. 809. — 12

— ist v. d. Urtheile des Szekely zu halten? 8. Salzburg, Mayr. 786. — 4

— ist für u. gegen die preuß. General-Tabaksadministration zu sagen? 8. Leipzig, Göschen. 787. — 5

— ist Tod. Todtenverhältniß, Errettung vom Tode u. Auferstehung v. d. Todten? gr. 8. Strasb. Silbermann. (Königs a. Rh. Kummer in Lpz.) 810. — 14

— hat man von d. Veränderung d. alten Lieder u. d. d. neue Gesangbuch eingef. zu halten? 8. Leipz. Hilscher. 776. — 2

— lehrt d. Vernunft üb. d. Tod, d. Fortdauer d. menschlichen Geistes ꝛc. 8. Nürnb. Grattenauer. 802. — 4

— neues in d. Welt, Statistik, Kirche, Oekonomie? beantw. a. d. Jahr 1780 u. 81. 1ste Lief. 8. Frankf. Eichenberg. (1780. 1 Thlr. 8 gr. 1781. 1 Thlr.) 2 8

Was ist Wucher? u. welches sind die Mittel, demselb. ohne Strafgesetze Einhalt zu thun. 8. Wien, Wucherer. 791. Rthlr. — 6

— haben wir v. d. neuesten Gesetz üb. Zinsen zu hoffen u. zu fürchten? 8. Berlin, Realschulbhdl. 809. — 4

Wäsche-, Bleich-, Blatt-, u. Nähe-Buch, od. Anleit. z. Zeichnen, Numeriren, s. J. F. Netto.

Wascheta, Joh. Fr. v., nützl. Lebensregeln, welche e. christlich. Soldat zur Beförd. s. Glückseligkeit zu beobacht. hat. 8. Berlin, Rüdiger. 758. — 4

Wäschezeichnerin, die elegante, ꝛc. 4. Pirna, Friese. 811. — 12

— — s. Hennicke.

Wäschtafeln, compendiöse u. sehr bequem eingerichtete, z. immerwähr. Gebr. bey jed. Wäsche. Berl. Maur. 806. — 6

Waser, F., Sammlung einiger Predigten. 8. Zürich, Orell. 781. — 16

— Schul- u. Hausbüchlein, enthält. Gebete, geistl. Lieder, Psalmen, Sprüche u. Festlieder. 12. Zürich, Ziegler. 801. — 5

— Unterredungen üb. ein. wicht. Wahrheiten d. natürl. Religion f. unstudirte junge Leute. 8. Zürich, Orell. 782. — 14

— 3 Wiedergenesungspredigten üb. 1 Sam. XI. 6. 8. Ebend. 781. — 5

Waser, J. H., Abhandl. v. Gelde. 4. Ebend. 778. — 16

— histor. diplomat. Jahrzeitbuch zur Prüfung d. Urkunden, m. K. u. Tab. gr. Fol. Ebend. 780. 5 —

— Predigten. 8. Winterthur, Steiner. 782. — 16

— goldene Sprüche u. Lieder z. Bild. d. Geistes u. Herzens. 8. Frankf. Klett. 791. — 7

— Betracht. üb. d. Zürcherischen Wohnhäuser, vornämlich in Absicht a. d. Brandcassen u. Bürgerprotocolle, nebst ein. and. ökonom. polit. Bemerk. gr. 8. Zürich, Orell. 778. — 10

Wäser, Joh. Wilh., d. Ganze d. Bienenzucht, od. auf Erfahrung gegründ. Unterricht f. Oekonomen, Cameralisten u. Bienenväter ꝛc. 8. Posen, Aubu. 803. — 18

— Anleit. z. Bierbrauen. 8. Berlin, Felisch. (Gräff in Leipz.) 795. — 16

— Berliner Kunstgärtner, od. Anweis. zur Cultur verschied. d. vorzüglichst. Gartenfrüchte. 8. Berlin, Maurer. 790. — 8

— histor. Vergleichung verschied. Gebr. u. Verbess. in d. Landwirthsch., eine Samml. auserles. Gesch. u. Aufsätze ꝛc. für d. Landmann. gr. 8. Ebend. 791. 1 4

Washingtons, Georg, Biographie, s. Gallerie aller merkwürdigen Menschen ꝛc.

— officielle u. eigenhänd. Briefe u. Berichte, während d. amerikan. Kriegs an d. Congreß geschr. ꝛc., aus d. Engl. 2 Thle. gr. 8. 796. (à 1 Thlr. 12 gr.) 3 —

— Lebensbeschreibung, nach d. Originalpapieren zusammengetr. mit ein. histor. Darstell. d. engl. Niederlass. in Nordamerika begleit. v. J. Marschall. 4 Thle. gr. 8. Hamburg, Campe. 805—6.

Washington u. die französische Revolution. 8. Gieß. Heyer. 807. — 20

— u. d. amerikan. Revolution. 5 Bdch. 8. Giessen, Müller. 810. 1 8

Wasianski, E. A. Ch., üb. Immanuel Kant in s. letzten Lebensjahren, e. Beytr. z. Kenntniß s. Charakters u. häusl. Lebens, a. d. tägl. Umgange mit ihm. (II Darstellung a. Kants Charakter u. Leben 3r Thl.) 8. Königsbg. Nicolovius. 806. — 16

Schreibp. — 18

Wasmuth, G. C., de letalitate vulnerum rite dijudicanda observationes et analecta. 4. Götting. Brose. 790. — 5

Wasmuth, I. C. T., comment. de privilegiorum natura generatim et in specie de modis, quibus finiuntur vel amittuntur. 4. ibid. 787. — 8

Wasmuth, Math., Hebraismus restitutus facilitati et integritati suae, cont. 1) nov. Grammat. hebr. 2) de instit.

accent. hebr. 5) Vindiciae S. Script. hebr. c. Opitz. 4. Dresdae, Walther. 714. Rthlr. 2 —

Wasmuth, Math., Vindiciae biblicae sive sacrae hebreae scripturae. 4. Lipsiae. 713. — 16

Waſſer, ein Eimer, zu Löſchung der Feuerbründe. gr. 8. Berlin, W. Oehmigke. — 6

Waſſerberg, Fr. A., Beyträge z. Chemie, in Ueberſ. od. vollſtänd. Ausz. neuer chem. Abhandl. 8. Wien, Camesina. 791. — 5

— institutiones Chemiae, in usum eorum, qui scientiae huic operam dant: Regnum animale, Metalla in genere, Metalla perfecta, Semimetalla inflammabilia. III Vol. 8. maj. Vien. Gräffer. (Sommer, Lips.) 778—82. 2 16

— medicin. physische Commentarien. 1r Bd. 8. Wien. (Barth in Leipz.) 783. — 8

— medicinisch-physische Sammlungen. 1r Bd. 8. Wien, Gerold. (Barth in Leipz.) 781. — 20

— chemische Abhandl. v. Schwefel. 8. Wien, Kraus. (Sammer, a. Sommer in Lpz.) 787. — 20

Waſſerberg, Frz. Xav., Samml. nützl. u. angenehm. Gegenst. aus d. Naturgeſchichte ꝛc. 8. Frankf. u. Lpzg. Herkel. 775. — 8

— Operum minorum medicorum et Dissertationum IV fasc. 8. maj. Vien. Trattner. (Teudler.) 775—76. 3 8

Waſſerburg, Andr., Verſuche in d. Dichtkunſt. 8. Carlsruhe, Macklot. (Gebhardt u. K. in Frankf.) 795. — 6

— poetiſche Verſuche. gr. 8. Maynz, Wirth. (Kupferberg) 809. — 9

Waſſerburger, F. Patric., Lebensbegriff Franzens v. Comachio. 8. Wien, Trattner. 2 16

— Compendium Vitae venerabilis magnis a Deo gratiis dotati etc. 8. maj. Vien. Gerold. 768. — 3

— katholiſches Gebetbuch. 8. Wien, Trattner. 764. — 14

— gereimte Gedanken auf alle Sonntage. gr. 8. Ebendaſ. 766. — 5

— Leben d. Heil. Johannis de Deo. gr. 8. Ebend. 767. — 10

— monatl. Seelennahrung, in 4 Wochen abgetheilt ꝛc. 8. Wien, Gerold. 1 —

— Sinn-, Lehr- u. geiſtvoller Todtentanz, mit 50 Kpf. Fol. Wien, Trattner. (Teudler) 757. 2 —

— geiſtl. Waſſerquelle, ſammt Geſangbuch. 8. Leipzig. 759. — 4

Waſſermeyer, H. Ch., Vergleichungstabellen, wodurch d. Werth d. im Königr. Weſtphalen courſirenden Münzen beſtimmt wird. gr. 8. Götting. Dauiwerts. 810. — 10

Schreibp. — 14

Waſſer-Quelle, ein geiſtl. Gebetbuch. 12. Frankfurt, Brönner. 796. — 5

Waſſerſtein d. Weiſen. (v. Jennys.) 8. Frankf. Fleiſcher. (Sommer in Leipz.) 760. — 14

Waſſerſtraße v. München nach Tyrol, m. Kp. 8. München, Lentner. 808. — 12

Wäſſerung üb., d. Wieſen u. e. hierzu neu verbeſſ. Maſchine, m. K. 8. Dresden, Richter. 791. — 4

Wäſſerungsmethode, neue, ſ. C. G. Eſchenbach.

Wateler, Verſuch üb. d. Gärten, a. d. Franz. 8. Leipz. Schwickert. 776. — 8

— Kunſt zu malen, e. Gedicht. 8. Leipz. Junius. 763. — 10

Waterlo's Kupferſtiche, ſ. A. Bartſch.

Watermeyer, Albr. Ant., Fragen üb. d. kurze Religionsgeſch. im Landcatechismo entwerf. u. m. Lehranwend. vermehrt. 8. Hannov. Hahn. 794. — 3

— chriſtl. Glaubens- u. Tugendlehre nach d. Schrift. 8. Hamburg, Hoffmann. 777. — 5

— aſtronom. Handbuch, od. Unterricht z. Stern- u. Planetenkenntniß. 8. Ebend. 781. 1 —

— ſtatiſtiſch-hiſtoriſch-geographiſches Handbuch. 8. Ebend. 786. 1 —

Watermeyer, Albr. Ant., d. chriſtl. Lehre, nach Inhalte des Landeskatechism. zur Erleicht. deſſ. zweckm. Lehr. in Sätzen ohne Fragen ausznzugsweiſe u. method. vorgetrag. 8. Hannov. Hahn. 794. Rthlr. — 8

— Leſebuch f. deutſche Schulen. 2 Thle. 8. Hamb. Hoffmann. 788—89. — 8

— allgemeiner Reichskalender f. 150 Jahre, nebſt Sonnen- u. Planetenſyſtem. Fol. Ebend. 801. — 2

— Ueberſicht d. Länder u. Staaten d. Erdbod. z. Grundleg. in geograph. Kenntniſſen. 8. Ebend. 791. — 4

— Zeittafel f. gegenwärtige, vergang. u. zukünft. Zeiten. 8. Ebend. 787. — 6

Watin, Staffirmaler, od. die Kunſt anzuſtreichen, zu vergolden u. zu lackiren, a. d. Franz. gr. 8. Leipz. Crusius. (J. C. W. Vogel.) 779. — 16

— — 2r Thl. deſſelb. ſ. Apligny, le Vileur d', Abhandl. von d. Farben ꝛc.

Watſon, u. Glaß, Verſuche u. Abhandl. v. d. neueſten u. beſt. Art, die Kinderblattern glücklich einzupfropfen, a. d. Engl. v. C. H. Schütte. 8. Halle, Gebauer. 769. — 10

— chemiſche Verſuche, a. d. Engl. mit Anmerk. v. Fr. A. Galliſch. 2 Thle. gr. 8. Leipz. Schwickert. 782. 1 —

Watſon, R., Anrede an d. heutigen Freunde d. Chriſtenthums, a. d. Engl. v. Bamberger. gr. 8. Berlin, Stahlbaum. (Schöne.) 779. — 8

— Apologie d. Bibel gegen Thomas Paine, namentl. gegen ſ. Zeitalter d. Vernunft, a. d. Engl. v. J. F. Lehzen. 2. Hannov. Hahn. 798. — 14

— Geſchichte d. Regierung Philipps II. Königs v. Spanien, a. d. Engl. 2 Bde. (a. unt. d. Titel: Geſchichte d. Entſtehung d. Republik u. vereinigten Niederlande unt. Philipp II.) gr. 8. Lübeck, Donatius. (Niemann.) 775. 1 —

— History of the reign of Philipp II. King of Spain. 3 Vol. 8. Basel, Flick. (Tourneisen, Sohn in Paris, a. Levrault in Strasb.) 792. 5 —

— History of the reign of Philipp III. King of Spain, book 1—4. and Will. Thomson's book 5. and 6. 2 Vol. 8. ibid. 792. 2 —

Fein Pap. 5 —

— Principes de la révolution justifiés dans un sermon etc. 8. Lausanne, Pott. 777. — 8

Watſon, Th., Uebung d. Gottſeligkeit, a. d. Engl. 4. Copenhag. Monath. 722. 1 16

— geiſtreiche Predigten u. Schriften. 2 Thle. 4. Frankf. Wenzel. 729. 2 4

Watt, Iſaac, d. Demuth, nach d. vornehmſt. Quellen u. verſchied. Vorbildern derſelb. an d. Beyſpiele d. Apoſtels Pauli, a. d. Engl. v. Reichard. 8. Braunſchw. Schreder. 749. — 6

— Fragen, welche Jeſum, d. Sohn Gottes, betreffen. 8. Frankf. u. Leipz. Scheidhauer. 735. — 6

— Anweiſ. z. Gebet, od. chriſtl. u. vernünft. Unterricht v. der Gabe, Gnade u. d. Geiſt des Gebets. 8. Ludwigsbg. Schreder. (Koffler in Mannh.) 736. — 6

— — daſſelbe, a. d. Engl. von C. C. Reichard, mit Mosheims Vorrede. 8. Braunſchw. Schreder. 740. — 7

— Gedanken üb. verſchied. natürl. moral. u. theolog. Materien. 8. Zürich, Orell. 763. — 10

— Lehre von d. Gemüthsbewegungen, a. d. Engl. von C. C. Reichard. 8. Braunſchw. Schreder. 767. — 12

— kurzer Inbegriff d. Geſchichte d. ganzen H. Schrift alt. und N. Teſtam. bis auf die Zeiten Chriſti. 8. Magdeb. Scheidhauer. 729. — 10

— Betracht. üb. d. Vortrag der Lehre v. Geſetz u. Evangelio. 8. Ebend. 731. — 10

— engl. Grammatik, od. die Kunſt Engliſch zu leſen und zu ſchreiben, in Frag u. Antwort, a. d. Engl. von J. F. Caſſel. 8. Bremen. 731. — 6

— die Heiligkeit gewiſſer Zeiten, Orte u. Menſchen, mit Steinmetz Vorrede. 8. Halle, Waiſenh. Bchdl. 741. — 3½

Watt, Isaac, 5 Abhandl. von d. Herrlichkeit Christi, betrachtet als Gottmensch, a. d. Engl. 8. Zürich, Orell. 755. Rthlr. — 12

— Lehre von d. Leidenschaften, a. d. Engl. 8. Leipzig, Sommer. — 18

— Nachahmung der Psalmen Davids in d. Sprache des neuen Testaments, a. d. Engl. mit Merians Vorrede. 8. Basel, Schweighäuser. 770. — 16

— Reden üb. allerhand Glaubenslehren u. Lebenspflichten, a. d. Engl. v. Pfeil. 4 Thle. 8. Gotha. (Dieterich in Göttingen.) 761. 2 6

— auserles. Reden v. heilsamer Führung d. Lebens u. nutzbar. Anwend. des Todes, üb. 1. Cor. III. 22. 8. Ebend. 745. — 6

— Reden von d. Liebe Gottes und ihrem Einfluß in alle menschl. Leidenschaften, auch derf. Gebr. u. Misbrauch, a. d. Engl. m. S. J. Baumgartens Vorrede. 8. Halle, Kümmel. 756. — 5

— kleine katechet. Schriften, a. d. Engl. nach d. 6ten u. 8ten Ausg., nebst G. W. Götte Abhandl. v. nötd. Vorsicht beym Auswendiglernen d. Katechism. 8. Leipzig, Hertel. 777. — 10

— Verwahrung gegen die Versuchung z. Selbstmord, a. d. Engl. m. S. J. Baumgartens Vorrede. 8. Halle, Kümmel. 758. — 4

— Tod u. Himmel, a. d. Engl. m. Rambachs Vorrede. 8. Halle, Waisenh. Bbdl. 751. — 5½

— Uebereinstimmung aller d. Religionen, welche Gott ehemals vorgeschrieb. hat, a. d. Engl. von Jos. Pappe. 8. Magdeb. Scheidbauer. 748. — 3

— Verbesserung des Verstandes, od. Anweis. zu nützl. Wissenschaften. 8. Leipz. Jacobäer. 772. — 12

— erbaul. Betracht. wid. d. Verläumdung. gr. 8. Braunschweig, Schröder. 755. — 8

— Stärke u. Schwäche d. menschl. Vernunft, od. Untersuch. d. wicht. Frage: ob die Vernunft hinlänglich sey, d. Menschen z. göttlich. Leben u. zur kunft. Seligkeit zu bringen, a. d. Engl. von E. E. Reichard, mit J. A. Steinmetz Vorrede. 8. Halle, Kümmel. 757. — 7

— Vernunftlehre, a. d. Engl. von Callenbusch. gr. 8. Leipzig, Jacobäer. 765. — 18

— Versöhnopfer Christi, sammt d. Wirkungen d. Heil. Geistes, mit Steinmetz Vorred. 8. Halle, Waisenh. Bbdl. 757. — 5

— zukünftige Welt, od. Reden von d. Freude u. d. Elende abgeschied. Seelen, auch d. Herrlichkeit u. d. Schrecken d. Auferstehung, mit S. J. Baumgartens Vorrede. 8. Halle, Kümmel. 759. — 7

Watts Ehrengedächtniß. 8. Hannov. Helwing. — 4

Watteroth, H. Jos., kosmopolitische Beobachtungen üb. das erste Regierungsjahr Josephs II. 8. Wien, Hartmann. 783. — 6

— gelegentliche Betrachtungen f. Heuchler, Liebhaber d. Misbräuche. 8. Wien, Kurzböck. 781. — 5

Wattenwille, Alex. Ludw. v., Geschichte d. Schweizerbundes, mit Anmerk. aus d. Franz. von Bes. 2 Thle. 8. Lemgo, Meyer. 763. — 16

— — daſſelbe. 8. Heilbronn, Eckebrecht. 766. — 16

— Histoire de la confédération helvetique. 2 Vol. 8. Berne, Soc. Typ. 767. 1 —

Wattson, s. Watson.

Waxdorf, Heinr. v., Briefe zur Charakteristik von England, geschr. im J. 1784 u. herausg. von J. W. v. Archenholz, als Nachtr. z. sein. Werk: England u. Italien. 8. Leipz. Dyk. 786. — 16

Waxel, L. v., Recueil de quelques antiquités trouvées sur les bords de la mer noire appartenans à l'empire de Russie; dessinées d'après les originaux en 1797 et 98, av. 21 planch. et une Carte. gr. 4. Berl. Schüppel. 803. 3 —

Waxel, L. v., Sammlung einiger Alterthümer an den Küsten d. schwarzen Meeres innerhalb den Gränzen des russ. Reichs entdeckt in den J. 1797 u. 98, nach den Originalen gezeichnet, m. 21 K. u. 1 Karte. gr. 4. Berlin, Schüppel. 803. Rthlr. 5 —

Wazanini, T., Organism des Individual-, National- und Staats-Credits, e. Beytrag z. Beförd. vaterländ. Industrie. gr. 8. Erlangen, Breuning. 808. — 12

Webb, D., Untersuch. d. Schönen in d. Malerey u. d. Verdienste der berühmt. alten u. neuen Maler, a. d. Engl. mit M. Mengs Gedanken üb. d. Schönheit in d. Malerey. gr. 8. Zürich, Orell. 771. — 20

— Betracht. über die Verwandtschaft der Poesie u. Musik, nebst ein. Ausz. aus sein. Anmerk. üb. d. Schönheit d. Poesie, a. d. Engl. von J. J. Eschenburg. 8. Leipzig, Schwickert. 771. — 8

Webb, Z., letzte evangel. Gnadenposaune, von der Augsburg. Confession. 8. Frankf. (Merz in Augsburg). 746. — 6

Weber, mineralogische Beschreibung der Berge u. Vulkane in Italien, m. K. 2 Thle. 8. Bern, Typ. Soc. 792. 1 6

Weber, vom Nutzen u. Anordn. e. Samml. vaterländ. Verordn. 8. Bamberg. 794. — 8

Weber, Andr., Beweis, daß Gott d. gefallenen Menschen eine Offenbarung habe geben müssen, nebst d. Merkmalen e. wahren Offenbarung ꝛc. 8. Halle, Renger. 746. — 6

— Beweis daß ein Gottesverläugner bey seiner Gottesverläugnung dennoch verbunden sey gottesfürchtig zu leben. 8. Ebend. 745. — 2

— Beweis, daß e. wahre Religion bey uns. Umständen nothwendig e. geoffenbarten Glauben erfordere, der auf e. göttl. Gewißheit gegründet ist. 8. Ebend. 745. — 3

— Samml. e. Predigten. 8. Jena, Cuno. 752. — 16

— 2 Predigten von der Pflicht Gott zu lieben u. von d. Gerechtigkeit. 8. Götting. 756. — 4

— erhebliche Uebereinstimmung d. Natur u. Gnade in allen z. Rathe Gottes erforderl. Lehren d. Christenthums. 4 Thle. 8. Halle, Renger. 748—50. 2 18

— der Weise, betrachtet. 4. Götting. 750. — 3

Weber, Adolph Dietrich, üb. d. Aversionshandel, od. sogenannten Kauf in Bausch u. Bogen. 8. Hamburg, Hoffmann. 787. — 18

— Beyträge z. Lehre von gerichtlichen Klagen u. Einreden. 3 St. gr. 8. Schwerin, Bödner. (I. 803. 8 gr. II. III. 802. 10 gr.) — 18

— Versuche üb. das Civilrecht u. dessen Anwendung, ist d. II. Schr. vermehrt u. verbess. Ausg. enth. a) Reflexionen z. Gebr. des röm. Rechts: b) Beyträge zum stillschweig. Pfandrechte: comment. de usuris indebite solutis etc. 8. Ebend. 801. 1 8

— üb. Injurien u. Schmähschriften. 1e u. 2e Abtheil. gr. 8. Ebend. (I. 803. 16 gr. II. 805. 14 gr. III. 806. 20 gr.) 2 2

— üb. d. Prozeßkosten, deren Vergütung u. Compensation. 8. Ebend. 798. — 8

— systemat. Entwickelung d. Lehre von d. natürl. Verbindlichkeit u. deren gerichtl. Wirkung. gr. 8. Ebend. 805. 2 —

— — Zusätze dazu, für d. Besitzer der vorigen Ausgabe. gr. 8. Ebend. 805. — 6

— über d. Verbindlichkeit z. Beweisführung im Civilprozeß. gr. 8. Halle, Renger. 806. 1 12

Weber, A. Gli., vermischte Abhandlungen aus d. Arzneywissenschaft. gr. 8. Leipz. Schwickert. 788. — 16

— Auszüge verschied. arzneywissenschaftl. Abhandlungen a. d. wöchentl. Hallischen Anzeigen, z. Nutz. d. Aerzte u. Liebhaber der Arzneywissenschaft. 1r Bd. enth. d. J. 1729—50. gr. 8. Halle, Renger. 788. 1 —

— Briefe an Aerzte u. Weltweise, s. Briefe.

— allgem. Hellologie, oder nosologisch therapeutische Darstellung d. Geschwüre. 8. Berl. Franke. 792. — 16

Weber, A. Gli., commentatio de initiis et progressibus doctrinae irritabilitatis cum historia sensibilitatis atque irritabilitatis partium morbosae. 8. maj. Hal. Waisenh. Buchdl. 785. Rthlr. — 10

— Wahrnehmungen üb. d. Viehseuche u. s. Halle, Hendel. 788. — 2

Weber, Chph., observationum medicarum II. Fasc. 8. maj. Celle, Gesellius. 765. — 8

Weber, Chr. Fr., Beyträge z. Geschichte d. neutestamentl. Kanons. 8. Tübingen, Heerbrand. 791. — 12

— neue Untersuchung über das Alter u. Ansehen d. Evangeliums d. Hebräer nach Eichhorns Einleit. ins neue Testament u. d. Recens. derselb. in d. Hall. Allg. Lit. Zeit. 8. Ebend. 807. — 8

Weber, Ch. F., Abhandl. von d. Bane u. Nutzen d. Hufs d. Pferde, 8. Dresden, Gerlach. 775. — 4

— kurzer Begriff von der Knochenlehre des Pferdes. gr. 8. Ebend. 774. — 4

— observationes medicae selectae, edid. et appendicem observat. anatomic. rarior. adjec. F. A. Weber. 8. Breslau, Gutsch. 776. — 5

— vom Rebburger Gesundbrunnen u. Bade. 5 Sendschr. 8. Hannov. Ritscher. 775—82. — 10

Weber, Christ. Fr., leichtfaßliche Chemie f. Handwerker u. deren Lehrlinge. 8. Tübingen, Heerbrand. 792. — 9

— Geschichte der Ruhr u. Faulfieber, die am Rhein u. der Krankheit, die in Schwab. u gewuthet haben. 8. Ebend. 789. — 8

— Beschr. der großen Saline bey Gmunden in Oesterreich u. einige Gedanken üb. and. Salinen. 8. Ebend. 789. — 4

Weber, Erdmann, Deutschlands neue Constitution, e. Bruchstück, entworf. von e. Staatsbürger. 8. (Lachmüller in Bamberg). 797. — 5

— — dasselbe. 8. (Pech in Nürnberg. u. Seidel in Sulzbach). 797. — 6

Weber, Ern. Ad., Versuch üb. d. Aehnlichkeit mit Gott. 8. Lemgo, Meyer. 778. — 8

— Predigten. gr. 8. Hannov. Helwing. 780. — 18

Weber, Fr., u. D. M. H. Mohr, Archiv f. d. systematische Naturgeschichte. 1r Bd. 1s St. m. K. gr. 8. Leipz. Schäfer. (Kuhn). 804. 1 —

— — Beyträge zur Naturkunde. 2 Bde. s. Beyträge.

— botanische Briefe an K. Sprengel in Halle, e. Anhang zu s. Einleit. in d. Studium kryptogamischer Gewächse, für den Besitzer dieses Buchs. 8. Kiel, Akad. Buchhdl. 801. — 12

— u. M. H. Mohr, Grosbrittaniens Conserven, nach Dillwyn für deutsche Botaniker, m. K. gr. 8. Götting. Dieterich. 803—5. (I. II. 20 gr. III. IV. 20 gr.) 1 16

— nomenclator entomologicus secundum Entomologiam systematicam ill. Fabricii. 8. Hamburg, Bohn. 795. — 12

— observationes entomologicae, continentes novorum quae condidit generum characteres et nuper detectarum specierum descriptiones. 8. maj. Kiel, Acad. Buchhdl. 801. — 12

— u. Mohr, naturhistorische Reise d. ein. Theil Schwedens, m. K. 8. Götting. Dieterich. 804. 1 —

m. illum. K. 1 8

— u. M. H. Mohr botanisches Taschenbuch auf d. J. 1807. Deutschl. kryptogam. Gewächse. 1s Abth. filices, Musci frondosi et hepatici, m. 12 K. (b. a. d. Tit.: Handbuch, d. Einleit. in d. Studium d. kryptogam. Gewächse, praktischer Th. 2e Abth.) 12. Kiel, Akad. Buchhdl. 5 —

m. ill m. K. 4 12

Weber, F. A., über Gewitter u. Gewitterableiter, e. Abhandlung. 8. Zürich, Ziegler. 792. — 6

— von den Ursachen u. Zeichen der Krankheiten, a. d. Lat. von Zigow, m. Anmerk. 1r Bd. gr. 8. Wien, Kleinmayer. 791. — 18

— Lebensordnung für Gesunde u. Kranke. 8. Heidelberg, Pfähler. 786. — 20

— de causis et signis morborum lib. duo. 2 Tmi. 8. ibid. (Braun). 786—87. 2 16

Weber, P. A., Opuscula Semiologica, de Signis ex Sputo. 8. maj. Ulm, Stettin. 779. Rthlr. — 10

— kleine Reisen, 2 Thle. gr. 8. Gotha, Ettinger. 802. 5 —

— von d. Scropheln, ein. endemischen Krankheit vieler Provinzen Europens. 1r Th. gr. 8. Salzb. Duple. 793. — 16

Weber, Fr. Ben., ökonomisch-juristische Abhandlung üb. d. Rittergüter, deren Eigenschaften, Rechte, Freyheiten u. Befugnisse in Deutschland u. besond. in Sachsen. 8. Leipzig, Gerh. Fleischer. 802. 1 8

— staatswirthschaftl. Versuch üb. d. Armenwesen u. d. Armenpolizey, mit vorzügl. Hinsicht auf die dahin einschlagende Literatur. gr. 8. Götting. Dieterich. 807. 1 —

— Einl. in d. Studium d. Cameralwissenschaften, nebst d. Entwurf e. Systems derselben. 8. Berlin, Frölich. (Dunker u. H.) 803. — 12

— prakt. Handb. d. Feldwirthschaft, m. besond. Hinsicht auf d. neuesten Vorschläge über die Anwend. d. engl. Wirthschaftsarten auf d. deutsche, m. K. 2 Bde. gr. 8. Frankf. Akad. Buchhdl. 807. 4 16

— Grundsätze über Abschaffung und Einschränkung der Huth, Trift u. Brache ꝛc. 8. Leipz. Benj. Fleischer. 800. — 10

— Handbuch d. Landhaushaltungskunst. 1r Th. gr. 8. Berlin, Sander. 808. 5 16

— üb. d. Zustand d. Landwirthschaft in d. preuß. Staaten u. ihre Reformen. gr. 8. Leipz. Gräff. 808. — 16

— systemat. Handbuch d. deutschen Landwirthschaft z. Unterricht für wissenschaftlich gebildete Leser. 1r Bd. 1e 2e Abth. (d. 1e h. a. d. Titel: Einleit. in d. Studium der Oekonomie 18 gr. 2e Einleit. in d. Lehre vom Pflanzenbau im Allgemeinen 20 gr. Hgr. 8. Zullichau, Darnmann. 80[illegible]—5. 1 16

— Handbuch d. ökonomischen Literatur, od. systemat. Anleit. z. Kenntniß d. deutschen ökonomischen Schriften, die sowohl die gesammte Land- u. Hauswirthschaft als die mit derselben verbund. Hülfs- u. Nebenwissensch. angehen, mit Angabe ihr. Ladenpr. u. Bemerk. ihr. Werths. 1r Bd. 1r 2r Th. 2r Bd. u. 3r Bd. od. 1r Suppl. Bd gr. 8. Berlin, Frölich. (Dunker u. H.). 803 — 10. (I. 1. allgem. ökonom. Literat. u. Lit. d. Feld-, Wiesen- u. Gartenbaues 1 Rthlr. 18 gr. I. 2. Forstwissensch. Lit. 6 gr. II. Lit. d. Viehzucht, ökon. Mineralogie, Technologie u. Landhaushaltungsk. 1 Rthlr. 12 gr. III. welch. d. neuen Schr. bis u. mit 1808 enth. 1 Rthlr. 18 gr.) 5 6

— d. ökonom. Sammler. 12 St. s. Sammler.

— kleine ökonomisch-cameralistische Schriften. 1r Bd. 8. Berlin, Frölich. (Dunker u. H.) 805. 1 —

— systemat. Handbuch d. Staatswirthschaft, mit vorzügl. Rücksicht auf d. Literatur derselb. 1e 2e Abth. gr. 8. Ebend. 804—5. (I. 2 Rthlr. 16 gr. II. 3 Rthlr. 16 gr.) 6 8

— tractatus de studio rei rusticae. 4. Lips. Weigel. 799. — 9

— üb. d. Thätigkeit u. Unthätigkeit, d. natürl. Anlage u. d. Hang d. Menschen zu derselben. 8. Leipz. Gerh. Fleischer. 804. — 20

— staatswirthschaftl. Versuch üb. d. Theurung u. Theurungspolizey, mit vorzügl. Hinsicht auf die dahin einschlag. Literat. gr. 8. Götting. Dieterich. 807. — 22

— Versuch üb. d. Errichtung u. Einrichtung d. Universitäten. gr. 8. Berl. Frölich. (Dunker u. H.) 805. — 16

— theoretisch-prakt. Handbuch d. größern Viehzucht. 1r Th. m. K. (h. a. d. Titel: theoret. prakt. Handbuch der Pferde-, Maulthier- u Eselzucht, nebst e. vorhergeh. allgem. Einleit. in die Lehre von der Viehzucht überhaupt). gr. 8. Leipzig, F. C. W. Vogel. 810. 1 12

— von d. Wirthschaften d. Bauern u. üb. d. neuere Cultur d. Oekonomie; nebst e. Beantw. d. Frage: wie diese zur Verbess. jener zu benutzen sey? 8. Leipz. Weigel. 800. — 20

Weber, F. C., Reisen nach Mequinez, d. Residenz d. Kaisers von Fez u. Marokko, m. K. 4. Hannov. Helwing. 726. — 16

— verändertes Rußland, in welch. die Verfass. d. geist- und weltl. Regiments ꝛc. vorgestellt werden, m. K. 3 Thle. 2. Ebend. 744. 2 8

Weber, F. C. T., Observationes medicæ selectæ. 8. Lips. Sommer. Rthlr. — 3

Weber, F. J., die Kunst das ächte Porcellain zu verfertigen. gr. 8. Hannov. Hahn. 798. 1 8

Weber, F. Th., kurzgefaßte Geographie z. Gebr. der Schreiberschen Landkarten. Fol. Frankf. (Hebold in Sorau). 754. — 10

— — dasselbe. 8. Ebend. 760. — 5

Weber, F. W., Abhandl. von d. Bau u. Nutzen d. Hufs der Pferde u. d. besten Art des Beschlags ꝛc. 8. Leipz. Hinrichs. 795. — 6

Weber, G. Fr., Beweis, daß das Segnen Christi nicht zu seinem Amte gehöre. 8. Leipz. Junius. 762. — 3

Weber, G. Fr., Versuch e. Geschichte d. Schreibkunst. gr. 8. Gottin. Dauwerts. 806. — 18

Weber, G. Gli., Apologie d. neuen Systems vom Original d. Augsburg. Confession gegen d. Panzer'schen Zweifel. 8. Frankf. Varrentrapp u. W. 785. — 8

— augsburgische Confession nach d. Urschrift im Reichsarchiv. gr. 8. Weimar, Hoffmann. 781. — 12

— kritische Geschichte der Augsburg. Confession aus archival. Nachr. nebst einigen diplomat. Zeichnungen. 2 Thle. gr. 8. Frkf. Varrentrapp u. W. 785. (I. 1 Rthl. 16 gr. II. 1 Rthl. 20 gr.) 3 12

Weber, G. H., Auszüge aus d. neuesten Dissertationen über d. Naturlehre. 2 Bde. 8. Bremen, Cramer. 775—76. 1 8

— spicilegium florae Goettingensis plantas cryptogamicas silvarum inprimis Hercyniarum illustrans, m. illum. K. gr. 8. Gotha, Ettinger. 778. 1 8

— ein Erfahr. üb. die Behandlung der Ruhrepidemie. 8. Kiel, Akad. Buchhdl. 798. — 3

Weber, G. Lebr., poetische Versuche. 8. Lauban, Schill. 754. — 2

Weber, G. Ludw., Versuch einer geographischen Beschreib. d. Königreichs Westphalen. 8. Eisenach, Wittekind. 808. — 4

Weber, Georg Michael, üb. d. Appellation in Criminalsachen. gr. 8. Bamberg, Göbhard. 805. — 12

— üb. d. Repartition d. Kriegsschäden, in juriſt. Hinsicht, nebst ein. krit. Darstellung aller bisher gemachten Vorschläge. gr. 8. Würzburg, Kol. (Hahn in Hannov.) 809. 1 22

— Grundsätze des Bambergischen Landrechts, nebst einer Parallele d. würzburgischen Rechts. 3 Bde. gr. 8. Bamberg, Göbhard. 806—6. 9 8

— Handbuch des in Deutschland üblichen Lehnrechts, nach G. L. Böhmers Grundsätzen. 3 Thle. gr. 8. Leipzig, Weidmann. 807—10. (I. 1 Rthlr. 16 gr. II. 2 Rthlr. 8 gr. III. 2 Rthlr. 12 gr.) 6 12

Schreiby. (I. 2 Rthlr. II. 2 Rthlr. 16 gr. III. 3 Rthlr.) 7 16

— üb. d. Einführ. d. Wildsteuer. 8. Nürnb. Grattenauer. 794. — 5

— — Nachtrag hierzu. 8. Ebend. 798. — 10

Weber, G. M., Abschiedspredigt zu München d. 8. Oct. 1809 in der evangel. Hof- und Stadtkirche. gr. 8. Sulzbach, Seidel. 810. — 5

— religiöse Vorträge z. Theil bey besond. Veranlass. u. an Sonn- u. Festtagen gehalten. gr. 8. Ebend. 810. 1 8

Weber, H. W., d. Philosophie in ihrem Geiste u. Grenzpunkte. 8. Heidelberg, Mohr u. Z. 809. — 9

— vom Selbstgefühle u. Mitgefühle, e. Beytrag z. pragmat. Anthropologie. gr. 8. Ebend. 807. — 16

— anthropologische Versuche z. Beförd. ein. gründl. u. umfassenden Menschenkunde für Wissenschaft und Leben. gr. 8. Ebend. 810. 1 12

Weber, Imman., examen artis heraldicæ, c. fig. 8. Ien. 725. — 8

— Leben und Thaten Günthers, Grafen zu Schwarzburg. 8. Gießen. 720. — 4

— de statu rei diplomaticæ in Germania, epistola, recudi cur. I. C. Eck. 8. Lips. Voss. 798. — 4

Weber, J., Anweis. zum Briefstellen. 8. Frankf. (Wolf in Augsburg). 754. 1 —

Weber, J., Predigten, die 4 himmelschreyenden Sünden. 8. Leipz. Kummer. 782. Rthlr. — 6

Weber, Joseph, die Bewegungslehre u. die Mechanik, mit Rücksicht auf das dynamische Verhältniß. 8. München, Lentner. 810. 1 —

— üb. den gifftigen Bogen: von dem, was Proselytenmachen heißt. 8. Ulm, Wohler. 787. — 1

— physische Chemie. 8. München, Lindauer. 791. — 12

— vollständ. Lehre von d. Gesetzen d. Elektricität und der Anwendung derselben, m. K. 8. Ebend. 791. — 20

— Theorie d. Elektricität. gr. 8. Salzburg, Duyle. 785. — 4

— üb. d. Erde, d. Wasser u. d. Atmosphäre, m. K. 3 Thle. 8. München, Lindauer. 796. 1 12

— neue Erfahrungen, idioelektrische Körper ohne einiges Reiben zu elektrisiren, m. K. 8. Augsburg, Klett. 781. — 8

— Erzählungen für Landleute, ein Christenlehrgeschenk. 8. Landshut, Weber. 804. — 1

— Abhandl. vom Feuer. 8. Regensb. Montag. 788. — 14

— Galvanismus, eine Zeitschrift. 4 H. 8. Landshut, Weber. 802—5. (à 16 gr.) 2 16

— katholisches Gebetbuch f. Bürger u. Landleute. 8. Ebend. 808. — 20

— katholisches Gebetbüchlein f. gemeine Leute. 8. Ebend. 795. — 6

— üb. d. Höchste u. Beste. Vorlesungen gehalt. zu Dillingen. 8. München, Lentner. 807. — 16

— logica in usum eorum qui eidem student. 8. Landshut, Weber. 793. — 8

— institutiones logicæ. 8. maj. Ulm, Wohler. 790. — 4

— üb. d. gemeine Luft u. die d. Auflösung d. Körper erzeugte. 8. Regensburg, Montag. 801. 1 —

— Abhandl. von Luftelektrophore ꝛc. m. K. 8. Ulm, Wohler. 779. — 4

— positiver Luftelektrophor, sammt d. Anwend. desselben auf e. Elektrisirmaschine. 8. Augsburg, Klett. 782. — 8

— üb. d. Werth d. Luftmaschinen. 8. Ulm, Wohler. 786. — 2

— Mechanik u. ihre gesammten Theile, m. K. 8. Landshut, Weber. 795. 1 —

— Metaphysik d. Sinnlichen u. Uebersinnlichen, zunächst f. Anfänger. 8. Ebend. 801. — 16

— Metaphysica. 8. ibid. 795. — 12

— Vorlesungen aus d. Naturlehre, m. K. 2 Thle. 8. Ulm, Wohler. 790. — 12

— Vorlesungen aus der Naturlehre. Ie — 9e Abhandl. 8. Landshut, Weber. (I. Abhdl. reiner Theil. 793. 8 gr. II. empirischer Theil. 793. 10 gr. III. physische Chemie. 798. 16 gr. IV. üb. d. Luft. 801. 21 gr. V. üb. das Feuer. 801. 10 gr. VI. vollständ. Lehre v. d. Gesetzen d. Elektricität. 791. 22 gr. VII. VIII. u. IX. üb. d. Erde, d. Wasser u. d. Atmosphäre, m. 1 K. 796. 1 Rthlr. 3 gr.) 4 18

— Lehrbuch der Naturwissenschaft. 4 Hefte. 8. Ebend. 805. 8 gr. (I. vom Wissen u. vom obersten Princip des Wissens, e. Propädeutik aus d. Naturwissenschaft. 8 gr. II. von der Materie in empirischer Hinsicht. 8 gr. III. von d. Lichte in empirischer Hinsicht, von dem Magnete u. Magnetismus, m. 1 K. 12 gr. IV. von d. Lichte in empirischer Hinsicht, von d. Elektricität. 12 gr.) 1 16

— Charakter des Philosophen u. Nichtphilosophen. 4. Augsburg, Wolf. 780. — 2

— Philosophie, Religion und Christenthum im Bunde zur Veredlung u. Beseligung d. Menschen. 7 Hefte. 8. München, Lentner. 806—11. 2 20

— die einzig wahre Philosophie nach Seneca. 8. Ebend. 808. 1 4

— die Spinnen sind Deuter des kommenden Wetters. 8. Landshut, Weber. 802. — 5

— üb. die Unwirksamkeit des Schießens auf Gewitter. 8. Ebend. 791. — 5

— Versuch d. harten Urtheile über die Kantische Philosophie zu mildern. 8. München, Lindauer. 796. — 8

Weber, Joseph, Unterricht von d. Verfahrungsmitteln geg. d. Gewitter für d. Landmann. gr. 8. Salzburg, Waisenh. Buchhandl. (Duvle). 781. Rthlr. — 5

— Unterricht v. d. Verwahrungsmitteln geg. d. Gewitter im jetzt. Ton. 8. Landshut, Weber. — 3

— die Nichtigkeit d. Zauberey, eine Vorles. in den ökonom. Lehrstunden. 8. Salzburg, Duvle. — 2

Weber, J. A., lateinisch-deutsches und deutsch-lateinisches Universal-Wörterbuch. 3 Bde. gr. 8. Dresden, Walther. 807. 3 8

— Einleitung in die Historie d. lat. Sprache. 8. Chemnitz, Maukr. (Sommer in Leipz.). 736. — 16

Weber, J. A., Nachr. von der Bereitg. d. Abfälle bey den Salinen u. von d. sonst. mitfallenden arzneymitteln. 8. Neuwied. (Bohra in Th. Ebrenb.). 789. — 6

— kurze Anweis. f. e. Anfänger d. Apothekerkunst u. Chemie. 8. Tübing. Heerbrand. 781. — 8

— chemische Erfahrungen bey meinen und and. Fabriken in Deutschland, nebst e. Anh. besond. chem. Geheimnisse, (hat a. d. Fr. entdeckte chem. Geheimnisse, e. hinterlass. Werk). 8. Thal Ehrenbreitstein. 804. — 12

— bekannte u. unbekannte Fabriken und Künste, aus eigner Erfahrung. 8. Tübing. Heerbrand. 781. — 14

— physikal. chem. Untersuch. d. thierischen Feuchtigkeiten. 8. Ebend. 780. — 6

— Fragmente von d. heidnischen Götterlehre, f. Frauenzimmer, Mäler u. Kinder, nach alphabet. Ordnung. 8. Ebend. 780. — 5

— Fragmente v. d. Physik f. Frauenzimmer u. Kinder. 8. Ebend. 779. — 6

— neuentdeckte Natur und Eigenschaften d. Kalks u. d. denen Körper, nebst e. ökonom. chym. Untersuch. d. Kochsalzes u. dessen Mutterlauge. 8. Berlin, Wever. (Sauder.) 778. — 10

— physikalisch-chymisches Magazin für Aerzte, Chymisten u. Künstler. 2 Thle. 8. Ebend. 780. (à 16 gr.) 1 8

— vollständ. theoret. pract. Abhandl. v. d. Salpeter u. der Zeugung desselben; mit e. neuen. v. d. Gährung. 8. Tübing. Heerbrand. 779. — 16

— Anmerk. üb. d. Samml. v. d. Nachr. u. Beobacht. üb. die Zeugung d. Salpeters, nebst dess. theoret. u. pract. Abhdl. v. d. Salpeterarzeugen v. J. Winglett. 8. Ebend. 780 — 6

— medicin. Vernunftlehre. gr. 8. Heilbronn, Class. 796. — 5

— nützl. Wahrheiten f. Fabrikanten u. Künstler. 2 Thle. 8. Wien, Schaumburg. 787. — 20

Weber, J. W., v. d. Ursachen u. Zeichen d. Krankheiten, a. d. Latein. m. Anmerk. v. J. F. Zirzow. 1r Bd. 8. Wien, Rozi (Kaulfuß.) 791. — 16

Weber, Joh. Bapt., kurze Kanzelreden a. d. Festtage d. Kirchenjahres. gr. 8. Wien, Ant. Doll. 806. 1 —

— kurze Kanzelreden üb. d. Leidensgeschichte Jesu. gr. 8. Ebend. 806. 1 —

— kurze Kanzelr. den auf alle Sonntage im Jahre. 5 Jhrge. in 6 Bdn. gr. 8. Ebend. 806. 6 —

— Predigt v. den Vortheilen der Unglücksfälle. 8. Wien, Rozi-Kaulfuß. 796. — 2

Weber, Joh. Geo., Jesus, die gekreuzigte Liebe a. d. Mordthenberg u. Weihrauchshügel, in 100 Lehr- u. Betandachten. 8. Eisenach Schnitze. 7[illegible]. — 8

— comment. symbol. theol. de ordine ecclesiastico, in Aug. Conf invariat. adhuc triumphante. 4. Weimar, Hoffmann. 736. — 6

— d. Geheimniß d. Reichs Christi im H. Geist, od. 5 erbaul. Pfingstbetrachtungen. 8. Jena, Ritter. 743. — 8

— die wahre Selbsterkenntniß d. Christenthums. 8. Weimar, Hoffmann. 739. — 3

Weber, Joh. Gfr., Vorschrift d. Schönschreibekunst, f. d. Landjugend. 4. Lemgo, Meyer. 805. — 12

— allgemeine Anweis. d. neuesten Schönschreibekunst. neue Aufl. 4. Ebend. 808. 1 —

— — Nachtrag dazu, neue Aufl. 4. Ebend. 805. 1 8

Weber, J. G. H., natürl. u. leicht. Anweis. zum Briefstellen, nebst Wörterbuch, Orthographie und Titularbuch. 8. Jrfst. Rthlr. 1 —

— deutsche Orthographie od. Rechtschreibekunst. 8. Jrfst. Kronenbürser. 759. — 3

— deutsche Sprachkunst, nach reiner, ungekünstelter Mundart. 8. Ebend. 759. 1 —

Weber, K. Gli., Literatur d. deutschen Staatsgeschichte. 1r Bd. allgemeine Literatur u. insbesond. v. Oesterreich, Böhmen u. d. Landern d. Bayrischen Kreises. gr. 8. Lpz. Crusius. (W. Vogel.) 800. 3 8

Weber, K. M., Entwurf e. auserles. medicin. Bibliothek f. angehende Aerzte. gr. 8. Dessau, Gelehrten Buchhdl. (Barth in Leipzig.) 767. 1 8

Weber, Mich., Confessio Augustana et responsio Pontificia quae vulgo Augustanae confessionis confutatio appellatur. Utramque e cod. Dessaviensi accuratissime exscripsit et cum lect. variant. praemissa narratione de cod. illius indole nec non disputatione de Protestantismi Biblici et antibiblici discrimine typis exprimendam. 8. Berlin, K. et Ind. Compt. 810. 1 12

— 365 Denksprüche d. Deutschen, nebst ausgesuchten bibl. Texten u. Kirchenliedern. 8. Wittenberg. (Gruber in Lpz.) 807. — 6

— nöthiger Unterricht v. Gebet, e. Anhang zu den Morgen-, Abend- u. Tischandachten f. vernunft. u. fromme Christen. 8. Wittenberg, Zimmermann. 786. — 4

— Morgen- u. Abendandachten, nach Anleit. d. Vater Unser. 8. Lpz. Jacobäer. 794. — 4

— 2 Predigten 1) v. Nutzen u. Gebr. guter Gebetbücher. 2) Abzugspredigt von Leipzig. 8. Ebend. 786. — 2

— Predigt üb. 1. Cor. V, 6. 8. Wittenberg, Zimmermann. 785. — 2

— Tischandachten f. vernünft. u. fromme Christen auf alle Tage überhaupt und jeden Tag d. Woche insbesondere. 8. Ebend. 785. — 4

— Entwurf d. allgem. christl. Tugendlehre. 8. Lpz. Jacobäer. 780. — 12

— Versuch e. Uebersetzung d. Briefes Pauli an d. Galater. 8. Lpz. Büschel. 778. — 2

— Versuch e. Uebersetzung d. Briefe Johannis. 8. Ebend. 778. — 2

— de nov versionis N. T. syriacae hermeneutico exquisitioribus illustrato etc. 8. ibid. 778. — 5

Weber, S. R., tractatus de antichretico. 4. Götting. Vandenhök et R. 772. — 6

Weber, Veit, s. Leonh. Wächter.

Weber u. Bildbuch, nützliches u. s. Joh. Mich. Fridinger.

Weber-Bild- u. Musterbuch, s. J. M. Kirschbaum.

Webster, D. D., System d. pract. Arzneykunst, nach Anlage d. medicin. Schule zu Edinburg. 3 Bde. gr. 8. Altenbg. Richter. (Akadem. Buchhdl. in Jena.) 785. 4 12

Webster, Joh., Untersuch. d. vermeinten Hexereyen, a. d. Engl. mit Thomasius Vorrede. 8. Halle, Rummel. 719. 1 4

Webster, R., Thatsachen um die Verbindung d. Magens mit Leben, Krankheit u. Genesung zu zeigen, a. d. Engl. m. Anmerk. mehr. deutsch. Aerzte. gr. 8. Frankfurt, Hermann. 796. — 10

Wech, Ant., Casus reservati in Dioecesi augustana. 8. Augsb. Wolf. 735. — 6

Wechsel, über, Wechselreiterey u. üb. Handelsrevolutionen, e. Handbuch für diejen. welche Wechsel ausstellen wollen u. f. die, welche Wechsel von andern zu empfangen haben u. gr. 8. Lpz. Sommer. 810. — 15

Wechsel-Cours-Tabelle, Wiener, entwurf. u. berechn. nach d. neuest. Angaben d. wahren Gehaltes d. Münzen nach dem Silber Pari. Deutsch u. Italienisch. 12. Wien, Geistinger. 807. — 8

Wechselduplikate, Wechselabschriften, u. einige verwandte Gegenstände, e. Beytr. z. Erörterung d. Wechselrechts. gr. 8. Frkft. Varrentrapp u. W. 857. Rthlr. — 20

Wechselgerichtsordnung, churbayerisch- und oberpfälzische 1r, 2r u. 3r Instanz. gr. 8. München, Lentner. 776. — 8

Wechselordnung, Fürstl. Sachs. altenburgische. 4. Altenburg. 750. — 3

— neue Anhalt-Cöthensche. 4. Cothen, Aue. 802. — 6

— neue Französische, ausgezog. a. d. Handlungs-Coder. gr. 8. Coblenz, Paull. 808. — 2

— der Stadt Leipzig, mit Anmerk. u. Beylag. von J. L. Puttmann. gr. 4. Lpz. Heinsius. (Gleditsch.) 787. — 20

— d. königl. Preußische. 4. Berlin, Maurer. 772. — 4

— Schwedische. 4. Berlin, Mylius. 749. — 3

Wechselpatent, Sr. churf. Durchl. d. erneuerte u. verbess. Wechselordnung f. d. churf. bayer. oberpfälz. neuburg. sulzbach. Länder u. d. dazu gehörig ausgewirt. Herrschaft betreff., dann auch Wechsel u. Merkantilgerichtsordnung 1r, 2r u. 3r Instanz. 8. München, Lentner. 786. — 6

Wechselrechnung, erleichterte, in 400 Tabellen. 8. Leipzig. 749. — 8

Wechselrecht, königl. Preußisches. 4. Berlin. 784. — 2

— das, nach Sächsischen, Preußischen u. Napoleonischen Gesetzen, in Parallel gestellt u. geordnet, herausg. v. e. pract. Rechtsgelehrten. 4. Lpz. Baumgärtner. 808. 1 8

Wechselresponse der Juristenfacultät zu Frankfurt an der Oder. 2 Thle. 4. Frkft. Braun. (Akadem. Buchdl.) 749-51. 1 8

Wechselsensal, od. Beschreib. d. Wechsel-Preise, d. Usо, d. Gold- und Silbergewichts d. vornehmsten Handelsplätze. 8. Winterthur, Steiner. 783. — 8

Wechselverfalltabelle, auf die gewöhnl. Sichten berechn., nebst e. Regel z. Berechn. d. Interessen jedwed. Capitalsumme, nach Monaten u. Tagen. 4. Lpz. Sommer. 807. — 8

Wechsler, Joh. Jac. Dan., kurze Einführung d. Gemüths. 8. Berleburg, Haug. 737. — 4

Wecke, J. C. C., ausführl. u. accurate Interessetabellen auf Thaler, Gülden, Groschen und Pfennigen, à 4, 5 u. 6. pro Cent von 1 Tage an bis auf 1 Jahr ꝛc. 4. Lpz. Intelligenz-Comptoir. (Joachim.) 787. — 12

Wecker, Joh. Jac., de secretis libri XVII. 8. Basel. 701. — 12

— idem liber, c. additionib. Th. Zwinger. 8. maj. Basel, Thurneisen. 753. 1 8

Weckerlin, üb. d. Speditionswesen. 8. Stuttgart, Metzler. 804. — 6

Weckherlin, C. C. F., griechische Grammatik, nebst e. Anh. üb. d. Dialekte, d. Prosodie u. Uebung z. Uebersetz. ꝛc. gr. 8. Stuttgart, Löflund. 802. 1 4

— hebräische Grammatik f. Anfänger. 2 Thle. 8. Ebend. 798—805. (I. 12 gr. II. enth. d. Syntax 16 gr.) 1 4

— hebräisches Lesebuch f. Schulen. 8. Ebend. 806. — 16

— Materialien z. Uebersetzen a. d. deutschen in die hebräische Sprache. 8. Ebend. 810. — 20

— üb. d. Einrichtung d. Schulen, in Rücksicht auf körperliche Gesundheit d. Jugend. 8. Ebend. 799. — 12

Weckherlin, F. A. H., Darstellung d. Grundsätze, nach welchen Frohndienste, u. insbesondere Landesfrohnen auszugleichen. 8. Frkft. Gebhardt u. A. (a. Steinkopf in Stuttg.) 798. — 16

Wecklein, M., momenta praecipua ad liberaliorem vet. Test. interpretat. etc. 8. Duisburg, Baedecker. 808. — 6

Weckner, G. F., die brauchbarste u. richtigste Art die Verhältnisse des Diameters zu s. Peripherie nützl. anzuwenden ꝛc. m. K. 8. Mannheim, Löffler. 781. — 5

Wedag, Fr. Wilh., Handbuch üb. die frühere sittl. Erziehung, zunächst z. Gebr. f. Mütter in Briefen abgefaßt. 8. Lpz. Griesshammer. 785. 1 —

— Lehrbuch d. Moral, od. Anleit. f. d. Jugend z. eignen Nachdenken üb. d. menschl. Verhältnisse, Angelegenh., Rechte und Pflichten auf Erden. gr. 8. Lpz. Kummer. 799. — 10

— üb. d. Wesen der Welt; eine Predigt. 8. Lpz. Steinacker. 804. — 5

Wedag, Fr. Wilh., Predigten z. Beförd. richt. Urtheile üb. Gegenstände d. gottesdienstl. Nachdenkens. gr. 8. Leipz. Kummer. 798. Rthlr. 1 4

— Predigten hauptsächlich zu Berichtigung irriger Vorstell. u. z. Bestreit. falscher Grundsätze. gr. 8. Lpz. Voigt. 793. 1 2

— die Religion als die beständ. Gefährtin auf d. Pfade des Lebens, in Predigten. gr. 8. Ebend. 792. 1 4

Wedderkopp, H., introductionis in ius nauticum spec. IV. 4. Flensb. Korte. 757. — 12

Weddigen, Charlotte, Morgenstunden der Grazien. 8. Bremen, Willmanns. (Müller.) 795. — 12

Weddigen, P. F., westphälischer Atlas. 16 Hefte. gr. Fol. Lemgo, Meyer. 790. — 12

— histor. geogr. statist. Beyträge z. nähern Kenntniß Westphalens. 2 Thle. s. Beyträge.

— Fragmente a. d. Leben d. Grafen v. Herzberg. 8. Bremen, Willmanns. (Müller.) 796. — 18

— Paderbornische Geschichte, nach Schatens Annalen. 1r Bd. 1ste—3te Abtheil. z. J. D. v. Steinen westphäl. Geschichte 5r Bd. 1ste—3te Abth. — —

— geographisches Handbuch f. Kaufleute. 2 Thle. 8. Lemgo, Meyer. 792—94. (à 18 gr.) 1 12

— Handbuch d. historischen u. geographischen Literatur Westphalens. 1r Th. gr. 8. Dortmund, Mallinkrodt. 801. — 16

— westphälisches Magazin z. Geographie, Historie u. Statistik. 1r Hft. 8. Lemgo, Meyer. 785—89. (à 10 gr.) 6 16

— neues westphälisches Magazin, z. Geographie, Historie u. Statistik. 12 H. 8. Ebend. 789—95. (à 10 gr.) 5 —

— — dasselbe. Jahrg. 797 u. 98. s. A. Mallinkrodt.

— u. A. Mallinkrodt Magazin f. Westphalen, d. Geographie, Geschichte, Statistik u. allen nützl. Wissen gewidm. 4r Bd. od. Jahrg. 799. Dortmund, Mallinkrodt. 2 —

— westphäl. histor. geograph. Nationalcalender, f. 1800 u. 1801. s. Nationalcalender.

— Oden u. Lieder. 8. Hamb. Vollmer. 798. — 15

— geistliche Oden u. Lieder mit Müllers Compos. f. Clavier. 8. Elberfeld, Büschler. — 16

— histor. geogr. statist. Beschr. d. Grafschaft Ravensberg in Westphalen, aus beglaubten Urkunden, m. K. u. 1 Karte. 2 Bde. gr. 8. Lpz. Weidmann. 790. 1 18

— statistische Uebersicht von Westphalen. Fol. Berlin. (Viereg in Beschw.) 791. — 16

Wedekind, de la Dysenterie. 8. Strasb. Levrault. 798. — 6

Wedekind, A. C., Abriß d. alten Geschichte bis auf Karl d. Großen. gr. 8. Lüneburg, Herold u. W. 810. — 16

— Almanach des Ambassades, ou Liste générale des Ambassadeurs, Envoyés, etc. 8. Brunswick. (Tourneisen. Cass.) 803. 1 12

— Denkwürdigkeiten d. neuesten Geschichte in chronologischer Uebersicht, (a. unt. d. Tit.: chronolog. Handbuch der neuern Geschichte von 1740 bis 1807.) gr. 8. Ebend. 808. 1 12
Schreibp. 1 20

— Stammtafel des Gesammten-Hauses Braunschweig-Lüneburg, in bloßer Rücksicht auf Erbtheilungen u. Landesregierung. gr. Fol. Ebend. 802. — 12

Wedekind, F. L., de inutili ad successionem in feuda principum imperii etc. 4. Mannh. Löffler. 760. — 6

Wedekind, Georg, Aufsätze üb. verschied. wicht. Gegenstände d. Arzneywissenschaft. gr. 8. Lpz. Kummer. 791. 1 —

— allgemeine Theorie d. Entzündungen. gr. 8. Lpz. Jacobäer. 791. 1 —

— Fragmente über d. Erkenntniß venerischer Krankheiten, herausg. v. Domeier. 8. Frankf. (Hahn in Hanau.) 790. — 10

— über sein Heilungsverfahren im Kriegslazareth zu Mainz. gr. 8. Berlin, Unger. 802. 1 8

— üb. d. Kacherie im Allgemeinen u. üb. d. Hospitalkacherie insbesond. nebst e. pract. Einleit. üb. d. Natur d. lebenden Körpers. 8. Lpz. Wolf. (Schmidt.) 796. — 20

— Nachr. üb. d. franz. Kriegsspitalwesen, m. K. 2 Bde. gr. 8. Lpz. Wolf. (Schmidt.) 797-98. (à 1 Rthlr. 8 gr.) 2 16

Wedekind, Georg, theoret. pract. Abhandl. v. d. Kuhpocken, u. e. Einleit. in d. Lehre v. d. ansteck. Krankheiten. 8. Basel, Flick. 802. Rthlr. — 22

— Prolegomena e. künftigen exoterischen Arzneykunde. 8. Frankf. Andreä. 795. — 5

— üb. medic. Unterricht. 8. Frkf. (Auc in Göttben.) 789. — 4

— u. Zutrauen, 2 medic. Vorles. herausg. v. Joh. v. Hagen. 8. Frankf. Andr. u. 791. — 5

Wedekind, G. C. L., Abhandl. v. d. wahren Kenntniß und Cur d. Krankheiten d. ersten Wege. u. v. d. Krankh. die v. d. widernatürl. Affection derselb. entsteh. u. mit derselben verwickelt sind, a. d. Lat. m. Anm. gr. 8. Arnb. Stein. 808. — 20

— de morborum primar. viarum vera notitia et curatione. 4. ibid. 797. — 20

Wedekind, G. J., üb. d. Bildung vaterländ. Geschäftsmänner. 8. Mannheim, Kaufmann. 801. — 5

— die Entschädigungs-Berechtigung u. Ansprüche d. Reichs-Erbmarschalls Grafen v. Pappenh. im u. s. Familie an die hochsten Souveraine Deutschlands bey Aufhebung s. Stellen u. Auflös. s. Justizkanzeley am Reichstage. gr. 8. Regensb. Montag u. W. 809. — 16

Wedekind, Karl Ign., Palatinus Caesare trans Alpes morante vicarius universalis. Comm. inaug. 8. maj. Göttng. Dieterich. 792. — 4

— Etwas üb. gegenwärtige Zeit. gr. 8. 795. — 6

— Geist d. Zeit, in e. pragmat. Darstell. d. merkwürd. Ereignisse in d. phys. moral. literär. u. polit. Welt. 1r Jahrgang enth. d. J. 1808. gr. 8. Freyburg, Herder. 810. 1 12

— v. d. besond. Interesse d. Natur- u. allgem. Staatsrechts. 8. Heidelb. Pfähler. (Braun.) 793. — 12

— die Aufnahme neuer Kirchen im Staate überh. u. d. Protestanten in Bayern insbesond. nach Grundsätzen des allgemeinen Staatsrechts gewürdigt. 8. Göttingen, Dieterich. 803. — 20

— systemat. Darstell. d. allgem. Staatsrechts. gr. 8. (aus dens. ist einz. abgedruckt: Auch e. falsche Quelle d. Revolut. 6 gr.) 798. — 10

Wedekind, Rud., Versuch e. Erklärung der Schriftstelle: Apostelgesch. I. 6. 7. 8. Göttng. Kupfer. 768. — 3

— deutsch-latein. u. französ. Titelbuch nach d. jetzig. Gebr. gr. 8. Göttng. Vandenhök u. R. 757. — 16

— kurz. Vortrag v. d. Ziele d. menschl. Lebens. 8. Göttng. Dieterich. 767. — 3

Wedol, Fr. Wilh., comment. philosophica de principio rationis sufficientis, c. praef. I. C. Dories. 8. Iena, Bielke. 743. — 4

Wedel, G., Samml. auserles. Kanzelreden auf alle Sonn- u. Festtage d. christkathol. Kirche, aus d. Werken d. besten deutschen u. franz. Redner gezogen. 20 Tle. gr. 8. Wurzb. (Gobhard in Bdg.) 782—90. (3 1 Rthlr.) 20 —

Wedel, G. W. U., Anweis. z. Fuhrspiele. 8. Hamb. Gundermann. 801. — 4

Wedel, J. v., Abhandl. üb. d. ält. scandinav. Geschichte v. d. Cimbrern u. scandinavischen Gothen, m. Karten. gr. 8. Kopenh. Pelt. 781. 1 12

— Entwurf d. bürgerl. Gesetze d. Juden, nach Anleit. der H. Schr. gr. 8. Copenh. Schubothe. 769. — 8

Wedol, I. W., tentamen botanicum. 4. Iena, Cröcker. 749. — 12

— exercitationum medico-philologicarum sacrarum et profanarum centuria I. et II. 4. Iena. Bielke. 702. 1 16

— amoenitates materiae medicae. 4. ibid. 704. — 20

— epitome praxeos clinicae de morbis capitis. 4. ibid. 710. — 7

— de morbis infantum. 4. ibid. 717. — 5

— opiologia medica. 8. ibid. 739. — 8

— physiologia medica. 4. ibid. 704. — 20

— theoria saporum medica. 8. ibid. 705. — 10

Wedel-Jarlsberg, F. W. v., Anleit. zu richt. Begriffen v. d. Eintheil. d. dänischen Landgüter in Haupthöfe ꝛc. 8. Hamb. Matthiessen. 784. — 10

Wedell, G. M. L. v., Beurtheil. d. Schr. v. Vermehrung d. Wachsthums d. Bäume in den Forsten. gr. 8. Breslau, W. G. Korn. 775. Rthlr. — 6

Wedell, Wilh. v., Chronik d. Gesetzgebung in der preuß. Monarchie nach d. Frieden v. Tilsit, m. besond. Bezieh. auf Schlesien. 1r Bd. bis z. Schlusse d. J. 1809. gr. 8. Ebend. 810. — 20

— Anleit. z. Verhüt. d. Sturmschäden in Gebirgsforsten, m. 1 illum. Karte. gr. 8. Halle, Hemmerde u. S. 802. 1 —

Weber d. christl. Religion, nach d. romisch-kathol. Kirche ist die allein seligmachende. 8. Frankf. (Mercer in Breslau.) — 9

Wedig, Ernst v., Gedichte. 8. Zeitz, Webel. 802. — 20

Weerth, F., üb. d. Elementarzeichenkunst im Fürstenthum Lippe, e. histor. Bericht. 8. Duisburg, Videcker. 810. — 12

Weg, d. kürzeste, z. Arzneykunst. 8. Lpz. Müller. 769. — 4

— d. Franziskaner. nach d. himml. Jerusalem. m. K. 18. Kempt. u. Kosel. 790. — 8

— d. leichte u. sichrere z. Himmel. 8. Augsb. Wolf. 795. — 6

— d. rechte, zu d. dermeisten Kunst, nebst verschied. Anmerk. üb. d. Verfahren d. sogenannten Sophisten. 8. Frkf. Fleischer. (Sommer in Lpz.) 773. — 6

— d. einzige, z. glücklichen Leben. 8. Göttingen, Dieterich. 779. — 2

— der, zu e. ruhigen Leben, f. d. heranwachs. Jugend. 8. Halle, Trampe. (Hahn in Hannov.) 780. — 6

— z. Leben u. Reiche Jesu Christi. 12. Altona. 753. — 4

— z. Leben, auf welchem d. evangel. luther. Religion leitet. 8. Jena, Ritter. 734. — 6

— z. Sabbath d. Ruhe in d. Seelen Fortgang. 8. Königsb. Hartung. 751. — 2

— der geistl. Tertiarien, oder Klosterjungfrauen nach den himml. Jerusalem begreif. d. 3te Regel d. H. Francisci. 12. Cöln, Rommerskirchen. — 8

— — dasselbe f. d. Laienbrüder. 12. Ebend. — 8

— — dasselbe f. d. weltl. Tertiarien. 12. Ebend. — 8

— der, ins Vaterland, e. Gebetbuch f. kathol. Christen. 12. Erfurt, Knick u. Müller. 809. — 3

— d. unsichtbare, Vermögen zu erwerben, oder Grundsätze d. Oekonomie. 8. Carlsruhe Macklot. 706. — 5

— d. Wahrheit, die da ist nach d. Gottseligkeit, bestehend in 12 Tractätlein. 12. Duisburg, Fuchs. 755. — 6

— d., z. Weisheit. 2 Bände. s. Lehren d. Weisheit und Tugend. 2 Bde.

Wege, die wahren, z. Glückseligkeit d. Menschen. 2 Bde. 8. Augsburg, Wolf. 794. — 20

— d., d. Lebens; od. was willst du werden? ein encyklopäd. Spiel f. d. Jugend, m. 1 Bildertafel ꝛc. gr. 4. Leipz. Voß. 807. — 18

— die, u. Werke Gottes in der Seele. 8. Berl. Realschulbuchhdl. 761. — 5

— die, u. Werke Gottes in d. Seele, od. wie Gott d. armen Sünder überzeuge. 8. Hamb. Matthiessen. 786. — 4

Wegeler, F. G., d. Buch f. d. Hebammen, m. 3 Fig. gr. 8. Coblenz, Pauli. 808. — 16

Wegelin, B., heilsame Wahrheiten in 60 Predigten an Fest- u. Bußtagen bey Hochzeit. Leichen u. and. Anläss. vorgetr. gr. 4. Zurich, Orell. 755. 2 —

Wegelin, H., Inhalt der wichtigsten Epoche der deutschen Geschichte. gr. 8. Ebend. 767. — 5

Wegelin, J. R., Bericht v. d. Kaiserl. u. Reichs-Landvogtey in Schwaben. 2 Bde. Fol. Augsb. 792. 4 8

— thesaurus rerum suevicarum s. dissertat. selectarum IV Tom. fol. Lindau, Otto. 756-60. 16 12

— thesaurus dissert. de liberis ac immediatis var. argum. fol. Augsb. 792. 4 —

— österreich. Wechselrecht. 4. Lindau, Otto. 729. — 8

Wegener, C., Einleit. zu den Welt- u. Staatsgeschichten der vornehmsten sowohl ehemaligen als heutigen Reiche und Staaten, mit einer Vorrede v. J. P. v. Ludewig. 4. Jena, Melchior. (Gabler.) 703. 3 8

Wegener, F. H., üb. d. Branntweinbrennen, ſ. Wägner.

Wegener, Gl., annotata in Matthaeum. 4. Lips. 705. Rthlr. — 9

— wahres Chriſtenthum, kurz u. gut. 8. Ebend. 715. — 3

— elegantiae stili Corneliani. 8. Custr. n. 705. — 6

— theologia fidei secundum methodum Kocmigii tripartita. 8. Lips. 723. 1 12

Wegener, G. F. L., Nachricht v. d. kön. preuß. Dragoner-regim. auf. v. Werther, ſeit deſſ. Stiftung 1717. 8. Königsb. Hartung. 797. — 5

Wegener, G. W., spicilegium observation. ad capitulationem Caroli VI. 4. Fref. 714. — 18

— Furcht v. d. Cometen. 4. Berlin, Haude. 744. — 3

Wegener, J. P., Einleit. zu d. Welt- u. Staatsgeſchichte. 4. Jena, Melchior. 703. 1 3

Wegener, A. F., d. Chriſt in Kriegszeiten. 8. Berlin, Virnſtiel. 763. — 12

— Gedichte z. Beförd. d. Chriſtenthums. 3 Stck. 8. Ebend. 763–65. — 15

— Lebensbeſchreibung d. Herzogs M. J. Leopold von Braunſchweig. 8. Berlin u. Elbing, Hartmann. 785. — 4

— d. Religion, d. Seele e. Staats. 8. Berlin, Virnſtiel. 766. — 18

— neuer Berliniſcher Zuſchauer. 6 Tble. 8. Ebend. 776. 6 —

— d. neueſte Berlin. Zuſchauer. 2 Tle. 8. Ebend. 776. 2 —

— neue Berlin. Zuſchauerin. 2 Bde. 8. Ebend. 774. — 20

Wegleiter, Ch., Chriſtus der vortrefliche Lehrmeiſter. 8. Nürnb. 715. — 6

Wegner, Verſuch über d. Auseinanderſetzungen, An- u. Abziehn d. Prediger-Familien a. d. Pfarren in d. Mark. 4. Berl. Rauck. 795. — 4

Wegner, allgem. deutſche Fruchteſſigſiederey. 8. Brandenb. Leich. 801. — 12

Wegſcheider, Jul. Aug. Lud., Verſuch e. vollſtänd. Einleitung in d. Evangelium d. Johannes. gr. 8. Göttingen, Rower. 806. 1 4

— Ethices Stoicorum receptiorum fundamenta etc. 8. maj. Hamb. Bohn. 797. — 12

— Verſuch d. Hauptſätze d. philoſoph. Religionslehre in Predigten darzuſtellen. gr. 8. Ebend. 801. — 18

— de Graecorum mysteriis religioni non obtrudendis. 8. maj. Hamb. Hoffmann. — 8

— die Paſtoral-Briefe d. Apoſtels Paulus, neu überſetzt u. erklärt mit einleit. Abhandl. herausg. 1r Theil. (a. u. d. Titel: d. 1ſte Brief d. Apoſt. Paulus an die Timotheus.) gr. 8. Gotting. Rower. 810. — 16

— üb. d. v. d. neuern Philoſophie geforderte Trennung der Moral v. Religion. gr. 8. Hamb. Bohn. 801. — 7

Wegscheln, Jac., Briefe üb. d. Werth d. Geſchichte. gr. 8. Berlin, Himburg. 783. — 20

— Caractères historiques des Empereurs depuis Auguste jusqu'à Maximin à l'usage de l'academie des Gentilshommes. 2 Vol. 8. Berlin, Rottmann. 768. 3 8

— Considérations sur les Principes moraux et caractéristiques des gouvernemens. 8. Berlin, Spener. 766. — 10

— allgem. u. diplomat. Geſchichte, welche d. wicht. Begebenheit v. d. Theilung d. Reichs bis auf Pipin d. Kurzen begreift. gr. 8. Berlin, Rottmann. 778. 2 12

— Histoire universelle diplomatique, cont. les événemens les plus remarquables depuis le partage de l'Empire jusqu'à Pepin le Bref. 3 Vol. gr. 4. ibid. 776–80. 10 12

— — le même. gr. 8. 2 Vol. en 8 parties. ibid. 776–8. 10 12

— sur la question s'il eût été possible de prévenir et d'abreger la guerre de trente ans. 8. ibid. 782. — 12

Wegweiſer, ſ. Fremde u. Einheimiſche, d. d. preuß. Reſidenzſtadt Berlin u. Potsdam u. d. umliegend. Gegenden ꝛc. 8. Berlin, Nicolai. 798. — 21

— bibliſcher, oder alphabet. Anweiſung der merkwürdigen Geſchichten, Perſonen u. Sachen in d. Bibel leicht zu finden. 8. Frankf. Herrmann. 808. — 5

Wegweiſer, theoret. prakt., z. d. hohen Chemie. 8. Breſl. Gutſch. (Sommer in Leipz.) 775. Rthlr. — 8

— f. Reiſende d. Dänemark, Norwegen u. Schwed. gr. 8. Copenhag. Proft. 808. — 16

— d. Sehenswürdigkeiten in u. um Deſſau. 3 Hefte m. K. u. Plän. Deſſau, Löwe. 795–98. (16 Rthlr. 25 Rthlr. 12 gr. 36 Rthlr. 4 gr.) 4 16

Schreibp. (18 Rthlr. 2 gr. 26 Rthlr. 14 gr. 36 Rthlr. 6 gr.) 4 22

d. Plan d. Garten beſonders — 16

— allgemeiner, oder Poſt- und Reiſebuch d. Deutſchland, Italien, Frankreich, d. Schweiz ꝛc. m. Karten. gr. 8. Nürnb. Schneider u. W. 801. — 18

ohne Karten. — 12

— richtiger, bequemſter Weg u. Straßen d. ganz Deutſchland, Italien u. Frankreich. 18. Gräz, Tuſch. — 5

— durch d. umlieg. Gegenden v. Dresden, bis Elſterwerda, Bautzen, Töplitz, Schandau, Hubertsburg ꝛc. m. Kart. 8. Dresd. Arnold. 1 —

— neueſter, d. ganz Europa, od. ausführl. Anweiſ. wie die vornehmſten europäiſ. Länder zu bereiſen ſind ꝛc. 8. Berlin, Wever. (Sander.) 787. — 20

— des in ſein Haus d. Ewigkeit eilenden Wandersmanns. 8. Augsb. Wolf. 761. — 8

— d. Geburtshelfer, od. d. Meiſter in d. Kunſt d. Entbindung d. Weiber zu befördern, m. K. 8. Glogau, Chr. Fr. Gu ther. 770. — 12

— d. alten Mannes z. Geſundheit u. längern Lebens, a. d. Engl. v. Th. Arnold. 8. Leipz. Meyer. 761. — 5

— für Groß-Glogau, ſ. Taſchenbuch.

— f. reiſende Handwerker. 8. Berlin, Schöne. 803. — 6

— himmliſcher, e. kathol. Gebetbuch ꝛc. v. J. B. Lugino umgearb. m. K. 8. Cöln, Kommerſtirchen. 809. — 16

— — derſelbe in 12. Ebend. — 10

— — derſelbe m. K. 8. Cöln, (Münſter, Aſchendorff.) 804. — 12

— ein ſichrer, z. Hölle. 2 Tble. 8. Augsb. Jnnius. 752–54. — 6

— d. richt. u. nützlichſte, z. Leben mit Chriſto in Gott. 8. Frankf. Kleiſcher. 707. — 9

— z. ewig. Leben, das in Chriſto iſt, durch d. Weg d. Herzensreinigung u. Heiligung d. Begierden. 8. Preuzlau, Diaconie. 714. — 8

— d. Stadt Leipzig ſ. Fremde, m. e. Grundr. gr. 8. Leipz. Voß. 795. — 12

— richtiger, z. wahren philoſoph. Medicin. u. and. Geheimniſſen, nebſt Cellar. aller in Theophr. Paracelſus vorkomm. verborg. Bedeutungen ꝛc. v. Hof. Bierling. (Braun.) 784. — 20

— in d. vorzügl. Geg. d. d. Oberlauſitz, ſ. Ed. Fiſcher.

— der, bey Prozeſſen, ſ. J. C. Siede.

— in d. kaiſerl. freyen Reichsſtadt Regensburg und ihrer Gegend, m. 1 Grundriß ꝛc. 8. Regensburg, Montag u. W. 802. 1 —

— chriſtl., zur wahren Religion. 8. Augsb. Doll. 786. — 4

— durch die ſächſiſche Schweiz. m. K. 12. Dresd. Weger. 810. 1 —

ohne Kupf. — 12

— himml., z. Seligkeit, od. kurze Anzeige nach der Lehre d. H. Schr. chriſtlich zu leben u. ſelig zu ſterben. 8. Münch. Lentner. 772. — 6

— d. d. Seifersdorfer Thal bey Dresden, z. Gebrauche für ſolche, d. d. romant. Thal beſuchen. 12. Leipz. Sommer. 797. — 6

— nach Töplitz u. d. umlieg. Gegenden u. Orten, beſonders nach Milſchau, Mariaſchein ꝛc. m. 1 K. 12. Dresd. Gerlach. (Weger.) 809. — 16

— in d. K. K. Haupt- u. Reſidenzſtadt Wien u. deren Vorſtädten in 9 Bl. gezeichnet v. C. A. Zürner. Querfol. Wien. (Wartenſtapp u. W. in Frankf.) 803. 2 —

— neueſter Wieneriſcher ſ. Fremde und Inländ. v. Jahr 1802, od. kurze Beſchreib. aller Merkwürdigk. Wiens, mit 1 Proſp. u. Grundr. 8. Wien, Camesina. 802. 1 4

Wegweiſer in d. Gärten zu Wörlitz, u. d. Städten Zerbſt u. Deſſau. m. 1 K. 12. Pirna, Friedr. 806. Rthlr. — 8
— in d. mathem. Wiſſenſchaften, Naturlehre u. Naturbeſchreib. z. Gebr. in Landſchul-Seminarien, obern Klaſſen der Landſchulen u. Seminarien. 8. Altenburg, Schnuphaſe. 805. (iſt auch einzeln unter folg. 2 Tit. zu haben: Wegweiſer in d. Naturbeſchreib. u. Naturl. dre. 12 gr.) — 18
— wie Perſonen, welche ſich durch Wolluſtſünden, Onanie u. andere Ausſchweifungen geſchwächt haben, geheilt werden können. 8. Lpz. Jacobäer. 806. — 12
Wehner, P. M., et I. Rüdinger, Observationes practicae et feudales. II Tom. fol. Basil, Schweighäuser. 735. 5 —
— practicarum juris Observationum liber singularis cura Schilter. fol. Strasb. Treuttel et W. 752. 2 12
Wehnert, J. Ch. W., mellenburg. gemeinnütz. Blätter, 1r Bd. 4 Stck. u. 2r Bd. 1s 2s Stk. 8. Hamb. Hoffmann. 790—92. 2 —
— mellenb. gemeinn. Blätter, od. mellenb. Provinzialblätter f. d. J. 1802 u. 3. d. Jahrg. à 12 Stck. 8. Neuſtrelitz, Albanus. (802. 4 Rthlr. 803. 3 Rthlr. 20 gr.) 7 20
— Mannigfaltigkeiten f. Kinder. 4 Quart. 8. Schwerin, Bödner. 784. 85. 2 —
— neue Mannigfaltigkeiten f. Kinder, f. d. J. 1786. 2 Stk. 8. Ebend. 787. 1 —
Wehr, I. H. F., de tunicae vaginalis testiculi hydrocela. 8. Marb. Krieger. 800. — 5
Wehr, T. C., de icteri pathologica. 8. ibid. 800. — 5
Wehrl, Joh. Gottl., Grundriß e. Geogr. d. Fürſtenthums Bamberg. gr. 8. (Erlangen, Palm.) 795. — 8
Wehrn, Chr. Wilh., de cessionario privilegiato adversus privilegiorum suorum admittendo etc. 4. Erfurt, Keyser. 786. — 6
— theoret. prakt. Grundriß d. Lehre v. gerichtl. Einweisungen in bürgerlich. Streitſachen u. nach gemeinen Rechten. gr. 8. Lpz. Fritſch. 790. — 10
— Iuris antecessoris in Hierana primae lineae Iuris romani privati tam ante Iustinianum quam ab ipso conditi. 8. maj. Erfurt, Keyser. 783. — 12
— doctrina juris explicatrix principiorum et causarum damni, habita doli mali, culpae, moras, ejusque quod interest, ratione praestandi. 8. maj. Lips. Fritsch. 795. 1 12
— patriotiſche Gedanken üb. Raub u. Diebſtahl. 8. Gotha, Ettinger. 786. — 8
— theoret. prakt. Handbuch d. Referirkunſt. 4. Bde. gr. 8. Lpz. Fritſch. 800—8. (I. u. III. à 16 gr. II. 20 gr. IV. mit Regiſter üb. alle 4 Thle. 1 Rthlr. 12 gr.) 3 6
— üb. d. Strafgerechtigkeit, ſ. H. C. Rumpel v. d. nothwend. Veränderung d. Geſetze. 4.
— ob u. in wie fern es vernünftig, ſittlich u. rechtmäßig ſey, auf Anzeigen u. Vermuthungen in Criminalfällen zu ſtrafen ꝛc. gr. 8. Lpz. Fritſch. 799. — 8
Wehrs, Geo. Fr. v., ökonomiſche Aufſätze. gr. 8. Schwerin, Bödner. 791. 1 12
— üb. Eichenlohſurrogate u. Schnellgerberey. gr. 8. Hannov. Hahn. 810. 1 —
— v. Papier u. Schreibmaſſen. 8. Hannov. Ritſcher. 779. — 5
— v. Papier u. den vor d. Erfindung üblich geweſenen Schreibmaſſen. 1r Thl. 8. Hannov. Helwing. 788. — 20
— v. Papier, den vor d. Erfind. deſſelb. üblich geweſenen Schreibmaſſen, u. ſonſtigen Schreibmaterialien. gr. 8. Halle, Gebauer. 789. 5 —
Wehrs, J. S., Unterricht f. Lehnbeſitzer in Weſtphalen die Allodification d. Lehne betreff. gr. 8. Göttingen, Dieterich. 810. — 5
Wehrt, C. D., Erklärung an d. Publikum, wegen e. Briefes Star's betreff. 8. Lpz. Kummer. 789. — 8
— an das Publikum. 8. Ebend. 790. — 1
Weib, das, ſ. compendiöſe Bibliothek 11te Abth. Heft 1—4.

Weibel, S., principes pour apprendre à dessiner le paysage d'après nature etc. en planch. Bern, Burgdorfer. Rthlr. 5 —
Weiber, auch, tragen Hoſen, dialogiſirte Scene. 8. Constanz, Bauer. 785. — 5
— die, von allen Seiten betrachtet, durch e. ungefärbtes, scharfes Glas; od. über d. Weiber im Allgemeinen u. über d. Loos derſelben. 12. Lpz. Joachim. 805. — 16
— über die, (v. C. Brandes.) 8. Lpz. Weidmann. 787. — 12
Holland. Pap. — 20
Weiberſpiegel, der, ein angenehmes Leſebuch f. d. elegante Welt. 8. Berlin, Wilh. Oehmike. 801. 1 8
Weichmann, C. F., Hamburgs Glückſeligkeit, Hamburgs Freude, zwey ehedem gefertigte Serenaden. 4. Braunſchwg. Schröder. 716. — 6
— Poeſie d. Niederſachſen, od. Samml. allerhand Gedichte berühmter Niederſachſen. 6 Thle. gr. 8. Hamburg, Herold. 725—38. 2 12
Weichſelfelder, J. Mi., Leben, Gefangniß u. Tod des Churfürſten Friedrich d. Großmüthigen v. Sachſen. 8. Frkft. Andreä. 754. 1 —
— Nachr. v. augsburger Religionsfrieden. 8. Frankft. Knoche. 755. — 4
Weigard, ſ. Weikard.
Weickhmann, Io., Apologia incontrovers. de polygamia simultanea. II Ptes. 4. Lps. Iunius. 715. 1 4
— Apologie, deutſche. 2r Thl. 4. Ebend. 716. — 16
— katechetiſche Erklärung d. göttlichen Sittengeſetzes. 8. Danzig, Knoch. 740. — 6
— theolog. Unterricht v. d. Peſt. 8. Lpz. Iunius. 711. — 8
Weickhmann, Ioach. Sam., consecrationem Templi Hierosolymitani Constantinianam proponit etc. 4 maj. Lpz. Heinius. (Gleditſch.) 770. — 4
— Einweihungspredigt d. Univerſitätskirche in Wittenberg ꝛc. gr. 4. Ebend. 772. — 6
Weide d. Glaubens an Chriſto in Reimen. 32. Halle, Waiſenh. Buchhdl. 747. — 4
— d. Lämmer u. Schaafe, d. i. Samml. e. geiſtr. Lieder. 12. Gotha, Dreiſſig. 747. — 3
Weidemann, C. C., Darſtell. d. gemeinen Rechte welche d. Landmanne d. Churfürſtenth. Braunſchweig-Lüneburg zu wiſſen nöthig ſind. 1r Thl. f. d. Göttingenſchen u. Grubenhagenſchen Theil. 8. Hannov. Hahn. 802. — 6
— — deſſelben Buchs 2r Thl. Rechte ꝛc. f. d. Zellſchen u. Hoyaiſchen Theil. 8. Ebend. 805. — 6
Weidemann, H. F., Schilderungen f. Kinder. 8. Utrecht, (Bevgang in Lpz.) 779. — 4
Weidenbaum, C. G., üb. d. Gebr. d. Chores in d. Tragödie, nach ästhetiſchen Principien, nebſt e. Einleit. üb. d. Welt, d. Kunſt. v. P. C. Weiß. 8. Lpz. Reinicke. (Hinrichs.) 805. — 12
Weidenbaum, A. F., d. Einfluß d. Chriſtenthums in d. Freyheit u. Glückſeligkeit d. Menſchen, 2 Predigten. gr. 8. Düſſeldorf, Stettiner. 796. — 7
Weidenbaum, A. F., neues deutſch-holländiſches, u. holländiſch-deutſches Wörterbuch, 2 Thle. gr. 8. Lpz. Schwickert. 805—8. (deutſch-holländ. Thl. 4 Rthlr. 12 gr. Anhang z. deutſch-holländ Wörterbuche. 18 gr. holländ.-deutſcher Thl. 5 Rthlr. 12 gr.) 10 18
Weidenfeld, I. S., de secretis adeptorum libri IV. 8. Vien. Kraus. 768. 1 —
Weidler, Joh. Friedr., Anleitung z. unterirdiſchen Meß- od. Markſcheidekunſt. 8. Wien, Trattner. (Teubler.) 761. — 7
— institutiones Astronomiae c. tab. aen. 4. Wittenbg. Zimmermann. 750. 1 8
— Bibliographia astronomica. 8. ibid. 755. — 8
— institutiones geometriae subterraneae, c. fig. 4. Wittenbg. Schwarz. 751. — 7
— historia astronomiae, s. de ortu et progressu astronomiae liber singularis. 4. Wittenb. Knoch. 741. 1 —
— institutiones juris naturae et gentium. 8. ibid. 731. — 8

Weidler, Joh. Fr., tract. de machinis hydraulicis Marlicensi et Londinensi. v. Wittenberg, Henning. 735. 8 bl. — 8
— institutione matheseos in num praelectionum academicarum edidit, select. observationibus et vitam beati auctoris adjecit I. Ebert, c. 5 fig. 8 maj. Lpz. Crusius. (Vogel.) 784. 1 20
— — idem liber. 4. Wittenb. Ahlfeld. 750. 1 8
Weidlich, Chph., Geschichte d. jetztlebenden Rechtsgelehrten in Deutschland und zum Theil auch außer demselb. als e. Rechtsgelehrt.-Lexicon. 2 Thle. 8. Merseburg. 748—49. 1 4
— Lexicon, oder alphabet. Verzeichniß aller lebenden Gelehrten. 8. Halle, Grunert. 766. — 8
— zuvernachläss. Nachricht. v. d. jetztlebenden Rechtsgelehrten. 6 Thle. Halle, Kümmel. 757—61. 3 —
— biographische Nachrichten v. d. jetztlebenden Rechtsgelehrten in Deutschland. 4 Thle. u. Nachtr. Zus. u. Verbess. 8. Halle, Hemmerde u. Sch. 781—85. I.—IV. à 18 gr. V. od. Nachträge rc. 18 gr.) 5 18
— vollständ. Verzeichniß aller zu Halle, seit Stiftung der Universität bis a. d. heut. Tag herausgek. juristi. Disputationen u. Programmen, m. e. litterar. Anmerk. rc. gr. 8. Halle, Hendel. 789. — 12
Weidling, Ch., oratorischer Hofmeister. 8. Lpz. Stock. 728. — 18
— emblematischer Lob- u. Trauerredner. 8. Lpz. Gleditsch. 706. — 12
— emblematische Schatzkammer. 4. Leipzig, Böttticher. 702. 1 12
— oratorische Schatzkammer, od. Realconcordanz d. berühmten Kirchenredner. 4 Thle. 4. Frankf. Andreä. 701. 2 —
Weidmann, der vergüngte und beglückte. 8. Schwabach, Enderes. 761.
Weidmann, Almanach der Liebe. 8. Dessau, Gelehrten Buchhandlung. 783. — 10
— moralische Erzählungen. 8. Lpz. Gräff. 795. 1 —
— d. neue Jerusalem in 10 Gesängen. gr. 8. Dessau, Gelehrten Buchhandl. 784. — 7
Weidmann, Joh. Pet., medicin. chirurg. Abhandl. üb. d. u Brand d. Knochen, a. d. Latein. e. nützl. Unterricht für Wundärzte. 8. Lpz. Weygand. 797. — 8
— üb. d. Mißbrauch des glühenden Eisens, um brandige Knochenstücke abzusondern, a. d. Latein. m. 8 K. u. Zus. v. Jos. u. K. Wenzel. gr. 4. Frkft. Andreä. 801. 2 8
— Entwurf d. Geburtshülfe, fur seine Vorlesungen. gr. 8. Maynz, Kupferberg. 809. 1 12
— de necrosi ossium. c. fig. ductis in aere. fol. maj. Frcst. Andreä. 793. 4 12
— in quaestionem ab ill. soc. med. Tolosana praemio expositam: utrum forcipis usus in arte obstetricia utilis sit an nocivus? c. fig. ducta in aere. 4. maj. Maynz, Kupferbg. 807. — 12
— — — de officio artis obstetriciae concedendo solis viris. 4. maj. ibid. 809. — 4
— — — ibidem — Annotatio ulterior: quomodo res ista intra virorum solas manus tradi possit. 4. maj. ibid. 809. — 6
Weidmann, P., sämmtl. theatralische Werke. 8 Bde. 8. Wien, Wallishausser. 6 16
Weidner, J., Passions Kinderlehre. 8. Augsb. Lotter. 725. — 16
— Kreuzschule gläubiger Kinder Gottes, od. Betracht. üb. d. Leiden Jesu, m. 40 K. 8. Ebend. 756. 1 16
Weidner, J. C., deutsche theologia biblica. 4. Leipzig, Weidmann. 722. — 4
Weidner, Joh. Gfr. Amad., Versuch e. ausführl. Abhdl. v. Abzugsgelde, sowohl wenn solches schlechthin als wenn es bloß erwiderungsweise erhoben wird. 8. Lpz. Schwickert. 791. — 9
— theoret. prakt. Commentar üb. J. L. Schmidts Lehrb. v. gerichtl. Klagen u. Einreden. 4 Bde. gr. 8. Lpz. Schwickert. 803—5. (I. 2 Rthlr. II. 1 Rthlr. 12 gr. III. 1 Rthlr. 16 gr. IV. 1 Rthlr. 8 gr.) Rthlr. 6 12
— meditationes de confusione jurium et obligationum. 8. ibid. 791. — 2
— ausführliche Abhandl. v. Erwiederungs- u. Wiedervergeltungsrechte rc. 8. Göttingen, Dieterich. 795. — 6
— d. Lehre v. d. Zahlung u. Angabe an Zahlungsstatt. 8. Jena, Akad. u. Buchhandl. 799. — 12
Weidner, I. Io., collegium disputatorium theologicum, de articulis fidei sive XLIX. disputationes theolog. 4. Rostock. 720. — 18
— Gegenerinnerungen wider Brunnemanns Anmerk. v. teuf. Wirkungen. 4. Ebend. 730. — 6
— modesta vindicatio articulorum fidei adv. Irenicos recent. 4. ibid. 725. — 21
— schediasma de scientia falso sic nominata. 4. ibid. 726. — 7
Weigand, G. H. F., Kunst in 2 Monaten englisch lesen, schreiben u. sprechen zu lernen, mit C. A. L. Kästners Vorrede. gr. 8. Lpz. J. C. H. Dilchter. — 16
— Kunst in 2 Monaten italienisch lesen, verstehen, schreiben u. sprechen zu lernen. mit C. A. L. Kästners Vorrede, u. nach dessen beliebt. Grundsätzen bearb. gr. 8. Lpz. Voß. 808. — 16
Weigel, Chr. Ehrenfr., ab. d. Akademie zu Greifswalde, gegen Reichenbach. 8. Berlin, Lange. 787. — 4
— chemisch-mineralogische Beobachtungen, m. K. a. d. Lat. mit Zus. v. J. T. Pol. 2 Thle. gr. 8. Breslau, W. G. Korn. 779. — 20
— Beyträge z. Gesch. d. Luftarten in Auszügen, als Nachtrag zu Lavoiser physikal. Schriften 1r. Thl. 8. Greifswalde, Diese. 784. 1 —
— observationes botanicae, c. tab. aen. 4. ibid. 772. — 10
— observationes chemicae et mineralogicae, dissert. inaug. med. P. I. 4. Göttingen, Dieterich. 771. — 6
— — idem liber. P. II. 4. Greifswalde, Röse. 775. — 12
— Grundriß d. reinen u. angewandten Chemie. 2 Bde. 8. Ebend. 777. 2 12
— Flora Pomerano-Rügica. 8. Berlin, Lange. 758. — 12
— dissert. academ. sistens hortum Gryphicum. 4. Greifswalde, Röse. 782. — 5
— Magazin f. Freunde d. Naturlehre u. Naturgesch. Scheidekunst, Land- u. Stadtwirthschaft, Polit.- u. Staatsarzneyk. 4 Bde. od. 8 Stck. gr. 8. Berlin, Lange. 794—97. (à Stck. 8 gr. außer 3r Bd. 26 à 10 gr.) 2 18
— Einleitung z. allgemeinen Scheidekunst 16—36 Stck. Anfang od. 1e—3e Forts. d. allgemeinen Bücherkunde. gr. 8. Lpz. Crusius. (J. C. W. Vogel.) (I. Stck. 1 Rthlr. 12 gr. II. 1 Rthlr. 12 gr. III. 1r 2r Thl. à 2 Rthlr. 12 gr.) 8 —
Weigel, Erhard, Erdspiegel. 4. Jena, Güth. 713. — 6
Weigel, Io. Aug. G., Apparatus literarius sive index Librorr. lectissimor etc. 3 Tmi 8. maj. Lips. Proclam. Weigel. 807—9. (I. II. 1 Rthlr. III. 16 gr.) 1 16
Schreibpap. (I. II. 2 Rthlr. III. 1 Rthlr.) 5 —
Weigel, Joh. Ad. Val., andächtiger Christ, in Morgen- Abend- Beicht- Communion- Kranken- u. Sterbensgedanken. 8. Hirschberg, Gutsch. 7 8. — 8
— Gebetbuch f. Katechumenen, nebst Anhang anderer Gebete. 8. Breslau, Korn d. ält. 810. — 4
— Intonationen u. Responsorien, nach Anleit. d. Sonn- u. Festtagsevangelien u. Epistela, u. auf besond. Zeit- u. Umstände. 8. Ebend. 784. — 5
— geistliche Lieder f. Kinder. 8. Ebend. 777. — 4
Schreibp. — 5
— geistliche Lieder. 8. Lpz. Böhme. 775. — 6
— himmlisches Manna, Azoth et Ignis, vom Ecksein der Natur. 8. Ebend. 787. — 5

Weigel, Joh. Ad. Val., christl. Morgen u. Abend-Unterhaltungen auf jed. Tag d. Jahres f. Kinder v. reiferm Alter. 5 Thle. 8. Breslau, Korn d. ält. 7, 8. Rthlr. 5 2
Schreibpap. 3 12
— geographische naturhistor. Beschr. d. souverainen Herzogthums Schlesien. 1-3 Thle. gr. 8. Berlin, Himburg. 800 — 6. (I. II. 2 Rthlr. III. IV. 1 Rthlr. 12 gr. V. 1 Rthlr. VI. 1 Rthlr. VII. 16 gr. VIII. 16 gr. IX. 20 gr. X. 1 Rthlr. 8 gr.) 9 —
— Stellen d. H. Schrift auf d. Sonn- u. Festtage nach Anleit. d. Evangelien u. Episteln. 8. Breslau, Korn d. ält. 784. — 5
— auserles. Stellen d. H. Schr. auf alle Tage d. Jahres, mit Versen a. d. neuesten Liederdichtern. 8. Lpz. Sommer. — 6
— Unterhaltungen mit Gott in den Morgenstunden, auf jeden Tag des Jahres. 2 Thle. gr. 8. Breslau, Korn d. ält. 787. 1 12
— Unterhaltungen mit Gott in d. Abendstunden auf jeden Tag des Jahres. 2 Thle. gr. 8. Ebend. 785. 1 12
— die wichtigsten Wahrheiten d. christlichen Religion in Versen. 8. Ebend. 777. — 5
Schreibpap. — 6
— d. wichtigsten Wahrheiten d. christl. Glaubens u. Sittenlehre f. Katechumenen. 8. Ebend. 795. — 2
— Betracht. üb. d. Wissenschaften u. schönen Künste d. gegenwärt. Zustandes in Europa. 8. Halle, Trampe. (Hahn in Hannov.) 767. — 6
Weigel, I. G., Dictionnaire franc. allem. à l'usage des commençans et des voyageurs, composé et complété selon le vocabulaire anglois allem. de Mr. Arnold. (d. a. d. Tit. vollst. N. Wörterbuch ꝛc.) gr. 8. Nürnb. Schmidmer. 791. 1 —
Weigel, Karl, u. K. Gio. Kühn, italien. medicin. chirurg. Bibliothek, s. Kühn.
— Λεξικον απλοφωνικον, γερμανικον και italienon. neugriechisches Deutsch-Italienisches Wörterbuch. gr. 8. Leipzig. Schwickert. 796. 1 20
— Λεξικον γερμανικον απλοφωνικον. Deutsch-Neugriechisches Wörterbuch. gr. 8. Ebend. 801. 5 —
Weigen, A. T., Erörterung d. Rechts d. Natur d. Menschen üb. d. Kreaturen. 8. Stuttgart, Mezler. 711. — 14
Weiglsperg, L. A., selecta ex jure publico. 4. Ulm. 740. — 16
— repraesentatio regalium ac jurium superioritatis territorialis partiaria. 4. ibid. 745. — 16
Weihe, F. A., Samml. erbaul. Briefe, vornehmlich Ermunterung. u zum Glauben. 2 Thle. 8. Minden, Franke. 776. 1 8
Weihenmaier, J. F., Erfahrungen u. Bemerkungen eines Landpredigers, nach e. Amtsführung v. 17 Jahren. 2 Hefte. 8. Frankf. Gebhardt u. K. 797—98. — 12
Weihenmeyer, J. H., s. Weyhenmeyer.
Weihgeschenk der Universität zu Leipzig bey ihrer 4ten Secularfeyer den 4ten December 1809 dargebracht, unt. Anl. Wendts Vorsitze, gr. 8. Lpz. Vevgang. 810. — 6
Weihnachtsfeyer, in der Freyschule zu Lpz. 3 Unterredungen. 8. Lpz. Barth. 798. — 8
Weihnachtsgeschenk f. d. Jugend, s. Jugendschauplatz ꝛc.
— für Kinder, von einem ihrer Freunde. 2 Thle. 8. Dessau, Gelehrten Buchhandl. 784. — 10
— für Kinder v. 6 bis 12 Jahren. 8. Lüneburg, Herold u. W. 797. — 18
— für g. bild. te Kinder. (d. a. d. Tit.: Lieder zum neuen Jahre für Jünglinge und Mädchen.) 8. Hannover, Hahn. 796. — 4
— für gute Kinder, in ihren Fähigkeiten angemess. Erzählungen. 12. Lpz. Sommer. 811. — 12
— für kleine Kinder, in angenehmen u. lehrreichen Unterhaltungen. 3 Jahrg. 8. Hamburg, Herold. 776—78. 1 12
Weihnachtsgeschenk f. junge Leute, s. Logogryphen.
— magisches für Kinder, s. G. A. Eberhards magische Kunststücke ꝛc.
— für Stickerinnen. Fol. Altona, Hammerich. 810. Rthlr. 1 21
— für junge Zeichner u. Maler, z. Unterricht u. z. Uebung in der Zeichenkunst, m. 20 K. 4. Quedlinbg. Ernst. 796. — 18
Weihnachts- u. Neujahrsgeschenk, f. Kinder v. 6—12 Jahren. 8. Lpz. Sommer. 808. 1 4
Weihnachtskörbchen, f. d. Jugend, v. e. Dame. 12. Hamburg, Hoffmann. 807. — 12
Weihnachtsmetten, die heiligen, mit Hymnen u. Psalmen, a. d. Latein. 4. Prag, Schönfeld. 787. — 8
Weihrauch, klarer, d. 12 Schaubroden am reinsten Tisch d. allerheil. Altarssacraments, a. F. v. Sales u. Probsts geistr. Schriften gezogen. 8. Würzburg, Stahel. 769. — 8
Weihrauch, J. F., Bemerkungen üb. d. verschied. Arten d. Gehalt d. Salzsoolen zu schätzen, u. d. Mittel denselben zu finden. gr. 8. Grätz, Simon. 792. — 20
Weikard, Melch. Ad., der philosophische Arzt. 3 Bde. gr. 8. Frankf. Andreä. 798—99. (I. II. 2 Rthlr. 16 gr. III. a. unt. d. Tit.: philosophische Arzneykunst, od. v. Gebrechen d. Sensationen d. Verstandes u. d. Willens. 1 Rthlr. 4 gr.) 5 20
Holländ. Pap. (I. II. 3 Rthlr. 16 gr. III. 1 Rthlr. 12 gr. 5 4
— Entwurf einer einfachern Arzneykunst, od. Erläut. u. Bestätigung d. Brownischen Arzneylehre. gr. 8. Ebend. 797. 1 4
— Sammlung medicinisch-praktischer Beobachtungen und Abhandlungen. gr. 8. Ulm. Stettin. 798. — 16
— Biographie, von ihm selbst herausgeg. 8. Berlin, Nicolai. 787. — 8
— Biographie, W. v. Gleichen, genannt Rußworm, m. 1. K. gr. 8. Frkft. Herrmann. 783. — 10
— medicinische Fragmente u. Erinnerungen nebst Nachtrag, m. 1. K. gr. 8. Frkft. Andreä. 791. — 18
— d. Geist d. 19ten Jahrhund. in medicin. Hinsicht d. Freunden e. langen Lebens gewidmet. gr. 8. Heilbronn, Claß. 802. — 8
— medicinisch-praktisches Handbuch auf Brownische Grundsätze u. Erfahrung gegründet, e. Handbuch sowohl f. Aerzte u. Nichtärzte. 3 Thle. gr. 8. Ebend. 802—4. (I. II. 1 Rthlr. 16 gr. III. a. unt. d. Tit.: systemat. Handbuch d. örtlichen Krankheiten 1 Rthlr. 16 gr.) 5 8
— Denkwürdigkeiten seiner Lebensgeschichte — nach seinem Tod. zu lesen. gr. 8. Frkft. 802. 2 12
— Magazin der verbesserten theoret. u. prakt. Arzneykunst, f. Freunde u. Feinde der neuen Lehre. 4 Stck. gr. 8. Heilbronn, Claß. 796. (à 16 gr.) 2 16
— le Médecin philosophe, ouvrage, trad. de l'allem. Tom. I. gr. 8. Francf. Andreae. — 20
— Méthode médicale simplifiée d'après les principes de Brown etc. 8. ibid. 797. 1 —
— neueste Nachr. v. d. Mineralwasser b. Brückenau im Fuldischen. 8. Göttingen, Dieterich. 790. — 2
— Instructions nouvelles sur les eaux minérales de Bruckenau trad. p. Aliz. 12. Francf. Andreae. 776. — 4
— nouveau mémoire sur les eaux minérales de Bruckenau trad. de l'allem. 8. Göttingen, Dieterich. 790. — 2
— Observationes medicae. 8. Frcft. Andreä. 774. — 8
— Originale u. Uebersetzungen z. Behufe d. Verbesserungen in d. Arzneykunst, od. Abhandl. d. hektischen Fieber, v. Viehseuche ꝛc. 16—18 Stck. enth. Cattanio, Frank, u. Montegaza. 8. Heilbronn, Claß. 796. — 16
— einzeln herausg. kleine Schriften verschied. Inhalts. gr. 8. Mannheim, Schwan u. G. 782. — 18
— vermischte medicinische Schriften. 2 Bde. gr. 8. Frkft. Andreä. 795. 4 —
— Toilettenlectüre f. Damen u. Herren in Rücksicht auf d. Gesundheit. 2 Thle. 8. Ebend. 797. 1 12
Weikmann, Jos., s. Weichmann.

Weiler, Instructio practica moralis confessar. 4. Brixen, Weger. Rthlr. — 8

Weiler, J. D. G., erbaul. Belehrungen f. christl. vernunft. Bibelfreunde üb. d. Geschichte d. Israeliten, zu Privatandachten u. häusl. Vorlesung. 4 Bde. gr. 8. Leipz. Jacobaer. 788—92. 3 —

— et Joh. Lang, nouveau Dictionnaire raisonné portatif françois-allemand et allemand-françois, rédigé d'après les meilleurs Dictionnaires de deux Langues. II Vol. gr. 8. Ulm, Stettin. 800—5. (Vol. I. franç. allem. p. Weiler. 2 Rthlr. Vol. II. allem. franç. p. Lang. 2 Rthlr. 20 gr.) 4 20

— — le même Livre Vol. III. voyez Joh. Lang, Dictionnaire universel des Synonymes etc.

— Grammaire raisonnée. gr. 8. Augsb. Klett. 792. 1 —

— — derselben praktischer Theil, mon Calepin, od. französisch-deutsche Monatsschrift. gr. 8. Ebend. 793. 1 —

— petite Grammaire raisonnée, oder kurze Sprachlehre für Jedermann d. d. franz. Sprache bald u. doch grundlich kennen lernen will, m. 1 Anhange. gr. 8. Ulm, Stettin. 805. — 20

— Predigt, von d. Betragen d. Christen, wie es der Würde seines Amtes gemäß ist. gr. 8. Ebend. 800. — 3

— Joseph u. seiner Brüder Leben, in Predigten z. Forderung e. ächten Frommigkeit u. Glückseligkeit. 6 Bde. gr. 8. Augsburg, Stage. 787. 3 8

— kürzeste u. leichteste Art alle regelmäßige u. unregelmäßige Verba d. italienischen Sprache zu fassen. 8. Augsbg. Klett u. Daisenberger. 781. — 4

Weiler, O., Gemälde u. Erzählungen aus dem geselligen Leben; e. Gegenstück zu G. W. Ch. Starke's Gemälde a. d. häuslichen Leben. 8. Königsberg, Unzer. 800. — 20

Weiler, Sophd. Juliane, augsburg. Kochbuch, s. Kochbuch.

Weiller, Kajetan, üb. d. Nothwendigkeit den Eintritt in d. gelehrten Schulen u. d. Aufenthalt darin zu erschweren ꝛc. 8. München, Lindauer. 801. — 4

— Erbauungsreden für Studirende in höheren Klassen. 3 Thle. 8. Ebend. 802—4. (I. 9 gr. II. III. 12 gr.) — 21

— über den nächsten Zweck der Erziehung nach Kantischen Grundsätzen. gr. 8. Regensburg, Montag u. W. 798. — 20

— Versuch e. Lehrgebäudes d. Erziehungskunde. 1r Bd. gr. 8. München, Lindauer. 802. — 16

— — desselb. 2r Th. gr. 8. München. Lentner. 805. 1 2

— Ideen z. Entwickelung des religiösen Glaubens. 1r Thl. gr. 8. München, Fleischmann. 808. 1 —

— mein Glaubensbekenntniß über den Artikel der allein seligmachenden katein. Sprache, ein Commentar zu d. B. üb. die Nothwendigkeit d. Eintritt ꝛc. 8. München, Lindauer. 801. — 4

— Versuch e. Jugendkunde. gr. 8. Ebend. 800. 1 8

— M tschelle's Leben. gr. 8. München, Lentner. 802. — 19

— über die gegenwärt. u. zukünft. Menschheit, e. Skizze z. Bericht. unsr. Urtheile üb. die Gegenwart u. unsr. Hoffnungen f. d. Zukunft. gr. 8. München, Lindauer. 799. — 16

— Anleit. zur freyen Ausübt d. Philosophie. gr. 8. München, Lentner. 806. 1 12

— der Geist d. allerneuesten Philosophie der Herren Schelling, Hegel u. Comp. e. Uebersetz. aus d. Schulsprache in die Sprache d. Welt. 2 Thle. gr. 8. Ebend. 804—5. (I. 1 Rthlr. 4 gr. II. 15 gr.) 1 19

— Rede, z. Andenken auf unsr. unvergeßlichen Mutschelle ꝛc. 8. München, Fleischmann. — 5

— Rede üb. d. Verhältniß d. Bildung d. Herzens z. Bildung d. Kopfes. 8. München, Lentner. 804. — 3

— Grundlinien e. a. d. Natur d. jungen Menschen berechneten Schulplans. gr. 8. München, Lindauer. 791. — 9

— üb. d. Unglauben, der in unsern Schulen gelehrt wird. 8. München, Lentner. 802. — 5

— Verstand u. Vernunft. 8. Ebend. 807. — 19

Weimar, Dan., Doctrina Accentuationis Hebraeae ex ervol. C. Matthaeii. 4. Lips. Fritsch. 709. — 6

— usus accentuationis biblicae. 4. Ienae, Cröcker. 736. — 12

Weimar, G. P., Versuch praktischer Uebungsexempel f. Schüler, die z. sogenannten Notenlesen angeleitet werden sollen. 4. Leipz. Breitkopf. 795. Rthlr. — 18

Wein u. Freude, e. Liederbuch f. frohe Gesellschaften. 12. Lpz. Sommer. (811). — 16

— — die Melodien hierzu. Ebend. — 20

Weinart, B. G., topographische Geschichte der Stadt Dresden u. d. um dieselbe herumliegenden Gegenden. 8 Hfte. m. 28 K. 4. Dresden, Hilscher. 77[illegible]—81. 6 16

— Handbibliothek d. neuesten sächsischen Historie. 2 Thle. 8. Ebend. 784. — 22

— analecta juris publici Germaniae, praesertim Saxoniae. Tom. I. Sect. I. 8. maj. Lips. Junius. 790. 1 —

— Lehnrecht d. Markgrafthums Oberlausitz, aus Landes- u. Provinzialgesetzen, alten and. off. mtl. Urkunden erläut. 2 Bde. gr. 8. Dresden, Walther. (Hilscher in Leipz.) 805. 1 8

— Versuch e. Literatur d. sächs. Geschichte u. Staatskunde. 2 Bde. gr. 8. Ebend. 805. 5 —

— Literatur d. Staatsrechts u. d. Statistik von Churſachsen. 2 Thle. gr. 8. Meißen, Erept. in. (Hedicke). 802. 1 12

— Rechte und Gewohnheiten der beyden Markgrafthümer der Oberlausitz. 4 Thle. gr. 8. Leipz. Jacobaer. 798. 5 —

— Uebersicht aller churſächs. gerichtl. und außergerichtl. Taxordnungen, wie solche b. d. Dikasterien, Gerichten und Canzleyen auch in der Oberlausitz gewöhnlich sind mit beygefügtem Betrage des Stempelpapiers. 4. Dresden, Arnold. 800. 1 —

Weinarzt, d. curieuse,. 8. Stuttgart. Metzler. 757. — 8

Weinbau, praktischer, e. Anweis. z. richt. Behandl. des Weinbaues, von e. prakt. Weingartner, 8. Hamburg, Bachmann. 806. — 4

— d. Rheingauer, aus einer Erfahrung u. nach d. Naturlehre beschr. 8. Frankf. Esslinger. (auch Bronner). 788. — 16

Wein- und Spargelbau, der verbesserte, ꝛc. gr. 8. Leipzig, Schwickert. 793. — 6

Weinbauer, d. durch Erfahrung bestätigte österreichische und steyermärkische ꝛc. 8. Grätz, Ferstl. 805. — 4

Weinbereiter, d. vollkommene, ꝛc. 8. Hamb. Vollmer.

Weinberg, Joh. Jac., u. J. G. Schrapel, Anweis. zu dem, was bey einem zu errichtenden Feldtrainwesen, desgl. ein. Commissariat, Feldbäckerey, Proviantfuhrwesen und Lazareth zu beobachten ist ꝛc. 2 Thle. gr. 8. Leipz. Beer. (Graffé in Weißenfels). 791. 3 —

— — Anhang dazu. gr. 8. Berlin, Horvath. 790. — 16

Weinbrenner, Fr., architektonisches Lehrbuch. 1r Thl. geometrische Zeichnungslehre, Licht- u. Schattenlehre, m. K. gr. Fol. Tubing. Cotta. 811. 1 12

— üb. d. weltlichen Theile der Säulenordnungen u. die jetzige Bauart der Italiener, Franzosen und Deutschen, mit 6 Prospecten. gr. 4. Ebend. 809. — 18

— üb. Theater in architektonischer Hinsicht, mit Bezieh. auf Plan und Ausführung des neuen Hoftheaters zu Carlsruhe, m. 3 K. gr. 4. Ebend. 809. — 18

Weinbüchlein, das zum gemeinen Gebrauch wohl eingerichtete, od. Faulenzer genannt, zur Berechnung: wenn e. Fuder neuer Wein von 15 bis 100 Gulden verkauft wird ꝛc. gr. 12. Heilbronn, Class. 795. — 6

Weindler, M., Abhandlungen üb. Vermuthungen, vorzügl. auf Hinsicht einer burgerlichen Rechtslehre. gr. 8. Landshut, Weber. 802. — 12

Weine, über, welche im Handel stark vorkommen, u. üb. Verfälschung derselben, nebst Mitteln solche zu erkennen. 8. Cöln. (Dietz in Frankf. Wallishausser in Wien). 799. — 8

Weinert, Sam., die zur Buße angestimmte Davidsharfe. 8. Breslau, W. G. Korn. 738. — 16

Weingarten, sub. lac. de, Codex Ferdinandeo-Leopoldino-Carolinus pro haereditate regni Bohemiae et Morav. et Ducatus Sileſ. fol. Prag. 714. 5 —

Weingärtner, d. wohlerfahrne, u. sorgfältige Weinschenke, welcher e. grundl. Anweis. z. Weinbau ꝛc. giebt. 8. Eßlingen. Rthlr. — 12
756.

Weingärtner, Joh. Chph., Lehrbuch der combinatorischen Analysis, nach Hindenburgs Theorie. 2 Bde. gr. 8. Leipz. Gerh. Fleischer. 801. 4 —

— deutl. u. gründl. Anleit. zur Rechenkunst u. Meßkunst u. zu der gemeinnütz. Anwend. derselb. m. 7 K. 2 Thle. gr. 8. Jena. (Bruder in Leipz.). 806—7. (à 1 Rthlr. 8 gr.) 2 16

Weingärtner, W. S. J., Darstellung d. Grundlage d. Derivationsrechnung d. berühmt. franz. Analysten Lagrange u. Anbergasse, u. Vergleich. derselben mit der Differential-Rechnung. gr. 8. Erfurt, Beyer u. M. 802. — 4

Weinhändler, s. Weinwirth.

Weinhard, F. K., nucleus universae medicinae practicae. 8. Deliponti. 754. — 16

— medicus officiosus. 8. Nürnb. Raspe. 726. — 8

Weinhard, J. G. v., Beschr. e. merkwürd. Operation d. d. Kaiserschnitt, m. 1 K. 8. Bautzen, Arnold. 801. — 4

Weinhold, J. K., Versuch e. Mechanik z. Nutz. u. Vergnügen für Künstler, Professionisten u. Oekonomen. 2 Thle. m. 25 K. gr. 8. Dresden, Walther. 806. (I. 1 Rthlr. 12 gr. II. 1 Rthlr. 20 gr.) 3 8

— Rechenkunst, sowohl nach d. gewöhnl. 4 Rechnungsarten in ganzen und gebrochenen Zahlen, als auch nach den übrigen Arten ꝛc. 8. Eb. ebd. 789. — 16

— Gebr. e. in vielen Fällen sehr nützl. Rechnungstabelle. 4. Ebend. 788. — 2

— Vergleichung der gewöhnlichsten Maße, Gewichte und Münzsorten, a. d. besten Autoren zusammengetrag. vergl. u. herausg. m. K. 4. Ebend. 787. — 16

Weinhold, K. A., der Graphit, als neuentdecktes Heilmittel gegen die Flechten. 8. Leipz. Rein. (Goschen in Meißen). 809. — 16

— d. Kunst veraltete Hautgeschwüre, besond. d. sogenannt. Salzflusse nach e. neuen Methode sicher u. schnell zu heilen. 8. Dresden, Arnold. 809. — 14

— Ideen üb. d. abnormen Metamorphosen d. Hypmorshöhle m. e. vorausgeh. physiolog. Betracht. der Facialpartie im Allgem. m. 1 K. gr. 8. Leipz. Rein. 810. 2 8

— Anleit. d. verdunkelten Krystallkörper im Auge d. Menschen j. derzeit bestimmt mit sein. Kapsel umzugießen, m. 1 K. 8. Meißen, Gedicke. — 20

Weinhold, Lehr., poetische Gesundheiten. 2 Thle. 8. Frankfurt. 754. — 5

Weininger, K. W., vollständiges kathol. liturg. Lehr- u. Erbauungsbuch. 2 Bde. in 4 Abtheil. 8. Prag, Widtmann. 791—99. 1 8

Weinjude, der, od. Nachricht an das betrogene Publicum. 8. Wien, Camesina. 781. — 5

Weinken, Joh., Historia de Translatione Sanctorum Martyrum Marcellini et Petri ex Urbe Roma. fol. Francf. Andreae. 715. — 16

— Navargia Seligenstadiana, seu Fundatis progressus et hodierna facies antiquissimae et regalis Ablatiae Seligenstadensis in Superiori Dioecesi Moguntina ad Moenum sitae, c. fig. fol. ibid. 715. — 16

— Eginhardus illustratus et vindicatus, seu de Vita Caroli Magni, adjectae sunt Epistolae Eginhardi. fol. ibid. 714. — 16

Weinkenner, der, oder Unterricht über Vaterland, Natur, Handel, Verbesserungen u. Verfälschung d. Weine, m. 1 K. 8. Berlin, Wilh. Dehnicke. 809. — 16

Weinkopf, A., Beschreibung d. K. K. Akademie d. bildenden Künste. 8. Wien, Mösle. 784. — 12

Weinkünste u. Weinrecepte. 8. Mühlhaus. Danner. (P. Vogel in Leipz.) 795. — 4

Wein- u. Bierkünstler, d. geschickte, nebst ein. Anweisung Coffee, Thee u. Chokolade auf vielerley Art zuzubereiten, wie auch gebrannte Wasser. 8. Frankf. Cotta. 795. — 4

Weinland, allgemeiner, wie auch Morgen- u. Abend-Gebete a. alle Tage d. Woche. 8. Tübingen, Schram. (Herrbrand in Commiss.). 789. Rthlr. — 5

Weinland, Erh. Fr., Vortheile, welche d. Staat durch die Einfuhr d. Blatterbeitzens erlangt. 8. Celle, Giesius. 769. — 8

Weinlich, Ch. Fr., architektonische Hefte; Ideen zu geschmackvollen Decorationen d. Zimmer in 12 color. u. schwarzen Blättern. gr. Fol. Dresden, Beger. 9 —

— Briefe üb. Rom, nach Anleit. d. Prospekte v. Piranesi ꝛc. 9 Hefte od. 3 Bde. m. K. gr. 4. Dresd. Hilscher. 781—87. 9 —

Weinlieder, bey frohen Mahle zu singen, von Kind, Conz, Voigt, Nostitz, Schiller, Voß u. and. 8. Halle, Dreyßig. 808. — 6

Weinlig, Ch. F., ökonomisches Taschenbuch f. 1802. 8. Lpz. Gräff. 1 —

Weinlig, C. G., gründlicher Unterricht von der sogenannten Hanemannischen Bleiche ꝛc. 8. Warschau, Wilke. 796. — 5

— grundl. Anweis. z. Verfertigung der sogenannten doppelten Branntweine oder Aquavite u. d. feinen Liqueure ꝛc. mit 1 K. 8. Ebend. 795. — 6

— verbesserter Branntweinbrenner, wie auch Liqueur- u. Essigfabrikant neu umgearb. vermehrt mit Chaptal und Parmentiers neuer Methode d. Branntweinbrennens ꝛc. 8. Frankfurt, Jäger. 802. 1 —

— Abhandlung vom Eisen. 8. Berlin, Rottmann. 778. — 4

— chemische Bereit. der Farben, mit welch. auf Emaille, in Oel u. auf Papier gemalt werden kann. 8. Warschau, Wilke. 793. — 6

— aufricht. und vollständ. Parfümeur ꝛc. 8. Frankf. Jäger. 805. — 12

— Samml. durchaus geprüfter u. bewährt gefund. ökon. Vorschriften z. Verfert. aller Scenteurs, Quintessenzen, Spiritus, Potpourris ꝛc. ꝛc. 8. Ebend. 802. — 12

Weinmann, J. G., de cuneo militari veterum. 8. Tübing. Cotta. 77 . — 4

— tract. botan. crit. de Chara Caesaris. 8. Carlsruhe, Macklot. 769. — 6

— Thesaurus rei herbariae locupletissimus indice systematico illustratus et emendat. etc. IV Vol. 8. maj. Augb. Haid. 787—90. 100 —

— — index system. illustrat. et emend. 8. maj. ibid. 790. 2 12

Weinmayr, Lukach., biblische Sittenlehre. 8. Augsb. Rieger. 771. — 5

Weinrich, Alex., welches sind die zweckmäßigsten Mittel Städtebereyen in kleinen Städten abzuhelfen? e. Preisschr. 8. Magdeburg, Keil. (Heinrichshofen). 806. — 4

Weinrich, G. A., Auszüge medicin. chirurg. Beobachtungen aus d. neuern Schriften d. K. K. Akademie d. Naturforscher. 2 Bde. gr. 8. Nürnb. Stein. 789—90. 1 20

Weinrich, Joh. Mich., Pentas histor. u. theolog. Betrachtungen derer merkwürd. Dinge. 5 St. 8. Coburg, Ahl. 724. — 6

— erleichterte Methode die Humaniora mit Nutzen zu treiben. 8. Ebend. 721. — 8

— abgenöth. Vertheidigung dieser Methode. 8. Ebend. — 1

— Kirchen- und Schulenstaat des Fürstenthums Henneberg, alter u. mittler Zeiten, m. K. 8. Leipzig, Martini. (Hahns Verlagshandl.) 770. — 12

— merkwürd. Leben u. Lieder, durch Wezel. 8. Coburg. 778. — 6

Weinschenker, d. erfahrne, u. Liqueurfabrikant ꝛc. 8. Quedlinburg, Basse. (808). — 6

Weinwirth, d. vollkommene, u. Weinkellermeister, welcher praktisch lehret, wie man verfälschte Weine erkennen kann ꝛc. 8. Grätz, Kienreich. 791. — 8

Weinzierl, Ald. X., Ciceros tusculan. Abhdl. s. Cicero.

— Cornel Nepos, s. Cornelius.

— Fabeln nach Desbillons zum Nutzen und Vergnügen. 8. München, Lentner. 800. — 19

— Phädrus in deutschen Reimen, s. Phädrus.

— Numa Pompilius, s. Florian.

Weinzierl, Alb. X., Rede üb. d. neuen Schulplan auf d. vaterländ. Gymnasium. gr. 8. Münch. Lentner. 803. Rthlr. — 5
— Sallusts sämmtl. Werke, s. Sallustius.
— kurze griechische Sprachlehre mit beygefügter Chrestomathie, nach d. leicht etymolog. Methode. 8. München, Lentner. 787. — 12
— Wilhelm Tell, s. Florian.
Weinzierl, Frz. Jos., Gebetbuch des heil. Gottes. m. K. 8. Regensburg, Datterberger. — 16
ohne K. — 12
— Klaggesänge des Propheten Jeremias. 8. Ebend. — 4
Weis, s. Weiß.
Weisbach, Chr., wahrhafte u. gründl. Cur aller d. menschl. Leibe zustoßenden Krankheiten. 8. Frankf. Brenner. 764. — 20
Weisberg, Ch. v., Gedächtniß z. Verbesserung d. Geschichte d. 16n Jahrhunderts insonderh. d. Schmalkald. Kriegs. Fol. Hildesheim. 742. 1 12
Weischuer, C. F., ritterliche Geschicklichkeit im Fechten durch ungezwung. Stellungen, m. 30 K. 4. Weimar, Hoffmann. 706.
— Uebung auf d. Fechtboden. 8. Ebend. 764. — 4
Weise z. betrachten f. angehende Geistliche ꝛc. 8. Augsbg. Volling. 795. — 5
— u. Manier, wie der Priester zu dem Amte der heil. Messe dienen soll. 12. Innsbruck, Wagner. 806. — 6
— d., aus d. Mond, durch mich. 2 Thle. 8. Nirgends. Chlingr. 768. 1 8
— der, e. moralische Wochenschrift. 2 Thle. gr. 8. Halle, Curt. 767. 1 12
Weise, Anweis. z. Cultur einiger d. Landwirthe zum Anbau vorzüglich zu empfehlenden Holzarten ꝛc. 8. Rudolstadt, Klüger. 801. — 8
Weise, (sonst Albus genannt,) Uebertritt z. kathol. Kirche, e. lehrreiche unterhalt. Gesch. 8. Hannov. Helwing. 789. — 5
Weiß, v., politisch-philosophisch-moralische Abhandlungen u. Grundsätze, a. d. Franz. 3 Thle. gr. 8. Hannover, Hahn. 801. 2 8
Weise, Vertrag zur Empfehlung d. immerwährenden Blasenpflasters. 8. Leipz. Fend. (Gleditsch). 790. — 4
Weise, Schicksale u. Verfolgungen in Deutschland und Spanien; von ihm selbst beschr. 8. Halle, Hemmerde. 792. — 16
Weiss, nouv. ABC pour les enfans, av. fig. 8. Berl. Schöne. 790. — 6
enlum. — 9
Weiss, l'art d'apprendre la langue. 8. Strasb. König. 808. — 20
Weiss, Choix de différens morceaux de littérature allemande en vers et en prose avec la traduction française (auch Auswahl deutscher Literatur in Vers. u. Prosa m. d. frz. Uebers.) 12. Paris et Strasbourg, König. 800. 1 3
Weiße, Ad. Ch., vollständ. Guldenkabinet, in d. Ordnung d. Madaisschen Thalerkabinets zusammengetr. u. m. noth. Register versehen. 2 Thle. gr. 8. Nürnberg, Bauer. (Schmidner). 780—82. 2 16
Weiß, Ch., Lehrbuch der Logik. gr. 8. Leipzig, Goschen. 801. — 18
— Winke, üb. eine durchaus prakt. Philosophie. 8. Ebend. 801. — 4
— Lehrbuch d. Philosophie d. Rechts, zu Vorlesungen und z. Privatgebrauch. gr. 8. Leipz. Gräff. 804. — 18
Weiss, Chr., de scepticismi causis atque natura. Commentatio philosophica. 4. Lips. Tauchnitz. 802. — 6
— de cultu divino, interno et externo recte judicando. 4. Lips. Sommer. 790. — 4
Weiss, Chr., comment. de affectu amoris Christi hujusque harmon. cum asperitatibus ira et perturbationibus Christi. 4. Lips. Gleditsch. 721. — 5
— Gedanken v. deutsch n Briefen. 8. Dresden. 719. — 8
— polit. Nachr. v. jetztlebigen Briefen nebst ein. Vorbericht v. galanten Hofredner. 8. Dresden. 701. — 12
Weiss, Chr., doctrina logica. 8. Lipsiae, Schuster. 731. Rthlr. — 8
— enchiridion grammaticae. 8. Dresden. 722. — 4
— epistolae selectiores cum iis clar. viror. ad eund. ed. a. Ch. G. Hoffmann. 8. Lauxen, Drechsler. 716. — 8
— Erbauung zum Wachsthum in d. Gnade u. Erkenntniß Jesu Christi, in Epistelpredigten. 4. Leipzig, Hilscher. 717. 1 6
— Untersuch. d. Lehre v. d. Termin d. Gnadenzeit. 4. Lpz. Gerlach. 707. — 6
— kluger Hofmeister seine Untergebenen in d. Historie wohl zu informiren, mit Junkers Forts. 12. Hamburg, Martini. 712. — 6
— Latium in compendio od. d. geschwinde Lateiner. 2 Thle. 8. (Jena, akadem. Buchhdl.). 769. 1 —
— d. klugen Leute in d. ganzen Welt. 12. Augsb. 710. — 4
— curiöse Fragen üb. d. Logica. 8. Leipzig. (Frommann in Jena). 714. — 14
— curiöse Gedanken v. Novellen od. Zeitungen. 8. Coburg 706. — 10
— institutiones oratoriae. 8. Dresdae. (Weidmann, Lips.) 709. — 12
— oratorisches System, sammt e. Kapitel v. polit. Reden. 8. Leipz. Gleditsch. 707. — 10
— polit. Fragen od. Nachr. v. d. Politik. 6 Thle. Dresden, Hilscher. 708—14. 2 —
— gelehrter Redner. 8. Leipz. Gleditsch. 714. — 16
— Staatsgeographie. 8. Leipz. 700. — 22
— Inhalt d. Theologie. 8. Leipz. Hilscher. 710. — 6
— Todes- und Sterbensgedanken durchs ganze Jahr, nach Anl. d. Evangelien. 8. Leipz. Gerlach. 708. — 8
— Gedanken üb. die Tugendlehre, nach Anleit. d. Vaterunsers. 8. Ebend. 705. — 8
— curiöse Gedanken v. deutschen Versen. 8. Leipzig, Gleditsch. 702. — 8
Weise, Christ., ökonom. Aufklärungsbuch f. Bauern u. Haushalter. 8. Leipz. Weinrich. (Gleditsch). 791. — 5
— Gegr. d. Erolar d. Aufschwellung d. Rindviehes v. Uebersressen, nebst prakt. Bemerk. üb. d. Kleefutterung. 8. Ebend. 789. — 8
Weiß, Chr., Fragmente über Seyn, Werden und Handeln, nebst einigen Beylagen. 8. Leipz. Martini. 797. — 16
Weiß, Christ., Wanderungen in Sachsen, Schlesien, Mähren u. Böhmen. 2 Bde. gr. 8. Leipz. Sommer. 807. 1 12
Weiße, Christian Ernst, Aufsätze üb. e. neu erört. Gegenst. des deutschen Staatsrechts. gr. 8. Leipz. Crusius. (Vogel). 790. — 18
— diplomatische Beyträge zur sächs. Geschichte und Staatskunde. gr. 8. Leipz. Martini. 799. — 20
— Bruchstücke aus dem Leben C. v. Carlowitz. gr. 8. Freyberg, Craz u. G. 801. — 6
— üb. die Einführ. d. Galanterie in d. Mittelalter. gr. 8. Leipz. Crusius. (Vogel). 795. — 8
— Anleit. z. Geschichte der sächsischen Staaten. gr. 8. Leipz. Goschen. 796. — 18
— Geschichte d. churſächsischen Staaten. 2 Bde. gr. 8. Lpz. Breitkopf u. H. 802—6. (à 1 Rthlr. 8 gr.) 5 8
— — derselb. 5r 6r Bd. (a. unt. d. Tit.: neueste Geschichte d. Königreiches Sachsen seit dem Prager Frieden 1635 bis auf unsere Zeiten. 1r 2r Bd.). gr. 8. Leipz. Hinrichs. 803—10. (V. 2 Rthlr. VI. 1 Rthlr. 12 gr.) 3 12
Schreibp. (5r 2 Rthlr. 8 gr. 6r 1 Rthlr. 16 gr.) 4 —
Velinp. 5 8
— üb. die Verichtserstatt. auf Klagen deutscher Unterthanen an d. Reichsgerichte. 8. Wetzlar, Winkler. 792. — 12
— Museum für die Sächs. Geschichte, Literatur u. Staatskunde. 3 Bde. od. 6 St. gr. 8. Leipz. Weidmann. 791—96. (à 18 gr.) 4 12

Weiße, Christian Ernst, neues Museum f. d. Sächs. Liter. u. Staatsk. 1r 2r Bd. oder 4 Quartale. gr. 8. Freyberg, Craz u. G. 800—801. (à 18 gr.) Rthlr. 3 —

— — desselb. 3r 4r Bd. od. 4 St. gr. 8. Leipz. Breitkopf u. H. 803—7. (III. 1. 2. à 18 gr. IV. 1. 2. 1 Rthlr. 12 gr.) 3 —

— üb. die d. ausserord. Reichsdeputationen zu Friedensverhandlungen. 8. Leipz. Gerh. Fleischer. 797. — 12

— von den Vortheilen der deutschen Reichsverbindung, nebst e. kl. Beytr. z. Staatsrecht d. Mittelalters nach Anleit. d. schwäb. Dichter. gr. 8. Leipz. Dyk. 790. — 16

— über die Secularisation deutsch. geistl. Reichsländer. gr. 8. Leipz. Goschen. 798. — 16

— — Nachtrag hierzu. gr. 8. Leipz. Gerh. Fleischer. 800. — 12

— — Zusätze u. Berichtigungen zu Schrebers ausführlicher Nachr. von den sächs. Land- u. Ausschußtagen; nebst e. kurz. Landtagsverhandlungen. gr. 8. Leipz. Martini. 799. — 10

Weiße, Christian Felix, neues ABC-Buch, nebst einigen kl. Uebungen u. Unterhalt. für Kinder, mit neuen Kupf. von Schubert. 8. Leipz. F. C. W. Vogel. 810. m. illum. K. 1 —

m. schwarz. K. — 16

m. kleinern illum. K. gebund. — 12

— — — roh — 10

m. kleinern schwarz. K. gebund. — 8

— — — roh — 6

— — dasselbe mit Holzschnitten. 8. Ebend. 810. — 4

— petites Comédies p. la jeunesse, traduites en françois p. J. Naudé. T. I. II. 8. Halle, Rull. 795. 1 —

— nouveau Recueil de Comédies et de Drames à l'usage de la jeunesse. Imités de l'allemand p. J. la Chaise. IV Vol. 8. Lpz. Crusius. (Vogel.) 802. 3. (I. II. 2 Rthlr. III. IV. 2 Rthlr.) 4 —

— Correspondance d'une petite famille recueillie et publiée par un ami des adolescents, imitée de l'Allemand p. J. la Chaise. 4 Vol. 8. ibid. 789. 800. (I. II. 2 Rthlr. III. IV. 2 Rthlr.) 4 —

— kleine lyrische Gedichte. 3 Thle. 8. Leipz. Weidmann. 772. 1 12

mit Kupf. 4 12

— d. Kinderfreund, eine Wochenblatt f. Kinder. 24 Thle. m. 18 K. u. Musik. 8. Lpz. Crusius. (W. Vogel.) 775—84. (à 12 gr.) 12 —

— — derselbe, m. Kupf. in 12 Bdn. wovon jed. Bd. 2 Thle. d. vorhergeh. Aufl. enth. 8. Ebend. 780—83. 4 12

Schreibp. 8 —

— — Fortsetz. desselb. od. Briefwechsel des Kinderfreundes. 12 Thle. mit 36 Kpf. 8. Ebend. 786—92. (à 12 gr.) 6 —

Schreibp. (à 20 gr.) 10 —

— Lieder f. Kinder. 3te Aufl. 8. Ebend. 770. — 6

— — Zugabe z. ersten Aufl. derselb. 8. Ebend. 769. — 2

— — dieselb. mit Melodien v. J. A. Hiller. gr. 8. Ebend. 775. 1 12

— — dieselb. m. neuen Melodien von G. G. Hunger. 4. Ebd. 772. 1 4

— Lieder u. Fabeln f. Kinder und junge Leute, nach seinem Wunsche gesammelt u. herausg. v. S. G. Frisch, m. 1 K. 8. Lpz. Crusius. (Vogel.) 807. — 16

— Lustspiele. 3 Bde. (enth. 1) Amalia. 2) d. Freundschaft a. d. Probe. 3) Großmuth f. Großmuth. 4) d. Haushälterin. 5) List üb. List, u. d. Weibergeflatsche. 6) d. Matrone v. Ephesus. 7) d. Mißtrauische gegen sich selbst. 8) d. Naturaliensammler. 9) d. Poeten nach d. Mode. 10) d. Projectmacher. 11) Balder.) m. K. 8. Lpz. Dyk. 785. 3 8

— komische Opern. 3 Thle. (enth. 1. den Aerntekranz. 8 gr. 2. d. Dorfbarbier. 4 gr. 3. d. Jagd. 9 gr. 4. d. Liebe auf d. Lande. 7 gr. 5. Lottchen am Hofe. 7 gr. 6. d. verwandelten Weiber, od. d. Teufel ist los. 2r Th. 7 gr. d. lustige Schneider, od. d. Teufel ist los. 2r Th. 7 gr.) m. K. 8. Ebend. 777. 1 20

Weiße, Christian Felix, komische Opern. 2 Bde. 8. Augsb. Stage. 769. Rthlr. 1 —

— Schauspiele f. Kinder, a. d. Kinderfreund besond. abgedruckt. 3 Bde. (enth. 1) d. Abschied, Schsp. 4 gr. 2) die kleine Aehrenleserin, Lustsp. 4 gr. 3) d. Denkmal in Arcadien Schsp. 4 gr.) 4) Edelmuth in Niedrigkeit, Schsp. 4 gr. 5) Familienzwist ꝛc. Schsp. 4 gr. 6) Feuersbrunst, Schsp. 4 gr. 7) d. Freunde od. d. Vogelschießen, Lustsp. 4 gr. 8) d. Friedensfeyer, Lustsp. 4 gr. 9) d. Geburtstag, Lustsp. 2 gr. 10) Geschwisterliebe, Schausp. 2 gr. 11) e. gutes Herz, Lustsp. 4 gr. 12) gute Kinder, Schsp. 4 gr. 13) d. ungezogene Knabe, Lustsp. 4 gr. 14) d. Milchschwestern, Schsp. 2 gr. 15) d. junge Modefrauenzimmer, Schausp. 4 gr. 16) d. Schadenfreude, Lustsp. 2 gr. 17) die Schlittenfahrt. 4 gr. 18) d. jungen Spieler, Lustsp. 4 gr. 19) die Ueberraschung, Lustsp. 4 gr. 20) Versprechen muß man halten, Lustsp. 4 gr. 21) d. Weihnachtsgeschenk, Lustsp. 2 gr. 22) Wer d. andern eine Grube gräbt ꝛc. Lustsp. 4 gr.) 23) d. Windspiel, Schausp. 4 gr. 24) d. natürl. Zauberey, Lustsp. 4 gr.) 8. Lpz. Crusius. (Vogel.) 792. 2 8

— Selbstbiographie, herausg. v. s. Sohn C. E. Weiße, u. s. Schwiegersohne S. G. Frisch, mit Zus. v. d. Letztern. gr. 8. Lpz. Voß. 806. 1 16

— — dasselbe, wohlfeile Ausgabe. gr. 8. Ebend. 807. 1 —

— Todesfeyer, in d. Rathsfreyschule zu Leipz. gr. 8. Lpz. Barth. 805. — 4

— Trauerspiele. 5 Thle, m. K. 8. Lpz. Dyk. 776—80. (I—IV. 2 Rthlr. 8 gr. V. 20 gr.) (darin ist enth. 1) Atreus u. Thyest. 6 gr. 2) d. Befreyung v. Theben. 6 gr. 3) Jean Calas, nebst d. Gesch. s. Hinrichtung. 10 gr. 4) Eduard III. 6 gr. 5) d. Finalt. 6 gr. 6) Krispus. 6 gr. 7) Miniapha u. Zeangir. 6 gr. 8) Richard III. 6 gr. 9) Romeo u. Julie 8 gr. 10) Rosemunde. 5 gr.) 3 4

(Armuth und Tugend, die Jubelhochzeit, s. unter Schauspiele.)

Weise, Chr. Fr., vitae octo principum Saxoniae Electorum stirpis Albertinae. 8. Dresd. 731. — 8

Weise, Chr. Heinr., antiquitatum Misnico-Saxonicarum singularia. 8. Chemnitz. 727. — 8

— Imitationes d. geschwinden Lateiners. 2 Thle. 8. Nürnb. 739. — 16

— Latium in compendio, od. d. geschwinde Lateiner. 2 Thle. 8. Altenb. Richter. (Akadem. Schriftst. in Jena.) 769. 1 —

— Gutachten v. Schulsachen. 8. Chemnitz. 717. — 4

— de stilo romano. 8. Chemnitz, Stössel. 721. — 7

Weise, C. S., üb. Predigergravität. 8. Lpz. Hilscher. 705. — 2

Weiß, Chr. Sam., Betracht. ein merkwürd. Gesetzes d. Fortveränderung organischer Körper durch d. Einfluß d. Lichtes. 8. Lpz. Tauchnitz. 801. — 10

Weiße, Crispin, Conterfey d. verkappten Chr. Democriti wider dess. Schriften. 8. Dresden, Groll. 711. — 5

Weiß, D. v., Lebensgeschichte weiland Hs. Casp. Eschers, Burgermeisters d. Republik Zürich. 8. Zürich, Orell. 790. 1 —

Weise, Elias, manuductio ad graece declinandum et conjung. 8. Lips. 736. — 3

Weise, Fr., Deutsch-englisch-historisch-mythолog.-antiquar. Lexicon. gr. 8. Goslar, Lohmann. 2 —

Weise, Frid., Commentarius in epist. Iudae. 4. Helmstaedt, Süstermann. 722. — 6

— Commentarius in Pauli Epistolam ad Galatas. 4. ibid. (F. C. W. Vogel in Lpz.) 705. 1 —

Weiße, F. C., d. Grundwissenschaft d. Rechts, n. e. Darstell. u. Prüfung aller durch d. krit. Philosophie veranlaßt. Philosopheme üb. d. Urspr. u. d. Wesen d. Rechts. 8. Tübingen, Heerbrand. 797. 1 4

Weiß, Frz. Sebast., deutliche Anweis. zu gründl. Erlernung d. Rechenkunst, u. allen ihren Theilen u. ganzen Inbegriff ꝛc. m. e. Tabelle. 8. Augsb. Rieger. 763. — 18

Weiß, Fr. Wilh., Vorbereitung zum Unterricht in d. Grundkenntnissen der Botanik. 4. Frankf. Varrentrapp u. W. 791. — 3

Weiß, Fr. Wilh., Entwurf e. Forstbotanik, m. K. 1r Bd. gr. 8. Gotta, g. Taschenbuch u. K. 775. Rthlr. 1 —
— plantae cryptogamicae florae Gottingensis, c. fig. 8. maj. ibid. 770. — 16
Weise, Geo. And., f. meine Catechumenen, zur Wiederholung aufgelegt. 8. Magdeburg, Scheidhauer. (v. Schug.) 786. — 8
— Predigten üb. d. Sonn- u. Festtags-Episteln in ausführlichen Entwürfen mit G. Ch. Knapps Vorrede. gr. 8. Halle, Kriff. 93. 1 12
— über die Reden des sterbenden Mittlers, 7 Predigten. 8. Halle, Hemmerde u. Schw. 778. — 6
— Reden üb. d. 53ste Kapitel d. Jesaias. 8. Ebend. 781. — 10
Weiß, Joh., Anleitung zum Lesenlernen für Schulen. 8. Dresden, Hilscher. 798. — 6
— Versuch einer Anweis. zur deutschen Rechtschreibung. 8. Prag, Widtmann. 800. — 6
Weiß, J., praktisches Rechenbuch ꝛc. Grätz, Tusch. 799. — 10
Weise, J. v., deutliche Anweis. d. Nelken durch Schnittlinge sonnller u. sicherer zu vermehren ꝛc. m. K. 8. Halle, Hendel. 800. — 6
Weise, Joh., compendium metaphysicae. 8. Gies. 703. — 5
— Pyretologia practica, tentamen. II Ptes. 8. maj. Vien. Graeffer. (Sommer in Lpz.) 783. — 14
Weise, J. A., d. Christenthum, auf Geschichte gegründet. gr. 8. Gera, Beckmann. 787. — 10
— — Anhang dazu, od. über Aufklärung, Vernunftreligion u. Christenthum. 8. Ebend. 786. — 7
— d. allgemeine od. katholische Kirche, unter ein. festgesetzten Lehrbegriff, e. Predigt. 8. Gratz, Henning. 788. — 10
— Materialien f. Gottesgelahrheit u. Religion. 4 Stck. 8. Gera, Beckmann. 785—85. 1 12
— d. wahre Reich Gottes, schriftmäßig unters. 8. Schleiz, Maute. 785. — 18
— schriftmäßige Gedanken v. göttlichen Strafgerichten. 8. Gera, Beckmann. 785. — 6
Weiß, J. A., Beantw. d. Preisfrage: wie können Fleischtaxen in Städten am sichersten bestimmt werden ꝛc. 8. Mainz. Loffler. 788. — 4
— üb. d. Zunftwesen. gr. 8. Frkft. Brönner. 798. 1 8
Weiß, J. B., prakt. Rechenbuch, od. Anleit. d. vorkommend. Rechn. kurz u. geschwind auszurechn. m. 110 Rechnungsaufgaben. 8. Grätz, Ferstl. 808. 1 —
Weise, Joh. Chr., Abhdl. v. d. vorbildl. Strafen. 8. Augsb. 756. — 5
Weise, J. Ch. G., d. vollkommene Bier- u. Essigbrauer, od. leichter u. für jedermann verständl. Unterricht alle Arten Biere u. Essig selbst u. wohlfeil zu bereiten u. zu verbess. ꝛc. m. K. 2. Erfurt, Hennings. 801. 1 12
— forstbotanische Hefte, m. illum. K. 16 H. gr. Fol. Weimar, Hoffmann. 800. 1 14
— ökonomische Technologie, od. vollständ. Anweis. z. Anleg. u. Betrieb. derjen. Gewerbe, welche mit d. Landwirthschaft verbunden werden können, ein Handbuch f. Landwirthe, Cameralisten u. Polizeybeamte, m. K. 4 Bde. 8. Erf. Hennings. 803—5. (I. 1 Rthlr. 4 gr. II. III. IV. à 1 Rthlr. 12 gr.) 5 16
Weiss, I. C. I., Quaestio: an Gabellae emigrationis, vulgo d. Nachsteuer ꝛc. ꝛc. 4. Mannheim, Loffler. 781. — 4
Schreibp. — 5
— de Pactis successoriis ac Dotalibus, s. nonnulla utriusque negotii capita in judiciis quotidie occurentia etc. 4. ibid. 784. — 8
Schreibp. — 10
Weiß, J. F., wie d. Christenthum d. Geschäfte d. irdischen Berufs erleichtere u. befördere, e. Volkspredigt über 1 Timoth. 4, 8. 8. Tübing. Heerbrand. 791. — 3
— Katechismus über d. Glückseligkeitslehre Jesu Christi, in d. heut. Volkssprache. 8. Ebend. 791. — 8
Weiß, J. F., Reine Metaphysik, od. erste Gründe unserer Kenntnisse v. Gott, der menschl. Seele u. der Welt überhaup. 8. Tub. Heerbrand. 790. Rthlr. — 8
— de natura animi et potiss. cordis humani. 8. Stuttgart, Metzler. 761. — 8
— Anleit. f. d. Schullehrer, od. wiederholter Unterricht f. d. lehrbegier. Jugend. 8. Tubing. Heerbrand. 791. — 8
— v. d. Sünde wid. d. H. Geist. 8. Stuttg. Mezler. 772. — 5
Weise, J. G., Paulus Briefe an d. Römer, s. Paulus.
— des apostolischen Schreibens Pauli an die Kolosser Umschreibung. 8. Schneeberg, Schneider. 789. — 4
Weiß, J. J. G., theoret. prakt. Anweis. z. Fruchtbranntweinbrennerey ꝛc. 2 Bde. m. K. u. Tabell. 8. Lpz. Göschen. 801. 5 12
Weise, J. W. F., Anweis. wie sich Familienväter u. Wunderärzte auf d. Lande bey ihren Pocken- u. Masernkranken zu verhalt. haben, wenn sie d. Beystand eines Arztes entbehren müssen. 8. Lübeck, Bohn. (Niemann.) 796. — 6
— neue Erfahr. üb. d. zuverlässigsten Kennzeichen d. Selbstbefleckung, n. einig. Winken zu Wiederherstellung d. dadurch verlornen Gesundheit. 8. Ebend. 795. — 8
Weiß, Joseph, theoretisch-prakt. Vorlesungen üb. Chirurgie od. Wundarzneykunst, nach Brownschen Grundsätzen. 5 Tble. 8. Wien, Kaulfuß. 803. 2 16
Weise, K. G., üb. d. Feldkriegscommissariat d. Kön. Preuß. Armee im gegenwärt. Kriege. 8. Ulm, Wohler. 794. — 6
Weise, N., kurzgef. Abhdl. einer ungewöhnl. u. sonderbaren Krankheit der weiblichen Fortpflanzungstheile, mit K. 4. Strasb. Akadem. Schhdl. 786. — 9
Weis, P. F., inest historia novellarum literaria, particula prima periodum ante haloandrinam complexa. 4. Marburg, Krieger. 800. — 5
Weise, W. C. G., Geschichte d. churfürstl. Sächs. Erziehungsinstituts für Soldatenknaben evangel. u. kathol. Religion zu Annaburg, m. 1 K. 8. Wittenb. Zimmermann. 803. 1 8
Weißenger, J. M., histor. Gemälde od. Schilderungen aller Prinzen von Oestreich. 6 Bde. gr. 8. Kempten, Dannheimer. 803. 5 8
Weißenbach, A., biographische Skizze, v. Joh. J. Hartenfeil. gr. 8. Salzb. Mayr. 808. — 4
Weißenbach, Jos. Ant., v. Ansehen. 8. Augsb. Veith. 791. — 16
— u. d. heißt nun aufklären? 8. Basel, Em. Thurneisen. 787. — 8
— was? noch am Augustin zu Ritter werden! 8. Ebend. 790. — 6
— v. Büchervorfälschen. 8. Augsb. Kranzfelder. 796. — 4
— Carmina lectissima, quae difficile apud nos fuit, reperire, Hortensi Mauri Abbatis illustr. Spiritus Fleschieri Episc. R. Lowth Episc. Lond. et Maki S. I. IV Ptes. 8. Basel, Em. Thurneisen. 783. — 21
— Carminum lib. V. 8. ibid. 785. — 8
— d. Charakter d. letzigen Weltalters, e. Gelegenheitsrede üb. 1 Cor. 6. v. 2. 8. Ebend. 779. — 2
— Argumenta concionum pro diebus Dominicis et Festis etc. II Tmi. 8. Augsb. I. A. Rieger. 796. 1 —
— etwas v. Controversien. 8. Augsb. Doll. 789. — 1
— 1ste u. 2te Antwort an d. noch weit kühnern Dorfschulmeister samt Nachschreiben. 8. Basel, Em. Thurneisen. 783. — 6
— Elogia aliquod funebria. 8. ibid. 785. — 5
— de Eloquentia Scripturae libri IV. in Usus Scholarum ac Templorum. 2 Tom. 8. Augsb. Doll. 789. 1 —
— de Eloquentia Patrum. IX Vol. 8. Augsb. F. A. Veith. 775. 5 16
— erbauliche Erzählungen, z. Zeitvertreib e. christl. Haushaltung. 8. Augsb. Rieger. 786. — 6
— lehrreiche Erzählungen, z. Zeitvertreib e. christl. Haushaltung. 8 Basel, Em. Thurneisen. 785. — 8
— auf eine neugeprägte Excellenz in Freyburg. 8. Ebend. 796. — 22

Weißenbach, Jos. Ant., d. Apostel Amt des Heil. Franz v. Xavier. 2 Reden. 8. Augsb. Doll. 781. Nthlr. — 3

— kürzeste u. leichteste Art, ein Frauenzimmer umzuschaffen. 8. Basel, Em. Thurneisen. 779. — 6

— Versuch v. Geheimnißreden, d. Original sind. 2 Thle. 8. Ebend. 788. 1 —

— auf d. Klage wid. e. Geistlichen d. in e. Lobrede d. Heil. Joseph über alle Heiligen erhoben hat. 8. Augsburg, Doll. 789. — 3

— üb. d. Wesentliche in d. Geschichtskunde, ob. von der Glaubwürdigkeit der Geschichtschreiber. 8. Zürich, Orell. 789. — 10

— Sämmtl. auserles. Gleichnisse aus d. Kirchenvätern, z. Gebrauche besond. d. Seelsorger u. Prediger. 8. Augsburg. Doll. 791. — 9

— d. Vorboten d. neuen Heidenthums, u. d. Anstalten, d. dazu vorgekehret werden sind. 2 Bde. 8. Ebend. 781. 1 —

— d. Vorboten d. neuen Heidenthums u. e. Anstalten die dazu vorgekehret worden sind, nebst letzten Vorbot. 2 Thle. 8. Basel, Em. Thurneisen. 780. 1 10

— — Nachtrag zu d. Vorboten. 8. Ebend. 780. — 4

— letzter Vorbote Horus, od. Endurtheil üb. d. Evangelium, (besond.) 8. Ebend. 781. — 2

— de optimis Interpretibus divinorum Librorum etc. etc. 8. ibid. 782. — 8

— ließ sich Ignaz von Loyola nicht aus d. Liste d. Heiligen schaffen? 8. Ebend. 789. — 4

— de ratione inscriptionum. 8. Augsb. Kranzfelder. 796. — 4

— d. Kunst sich überall zu widersprechen, ohne mehr roth darüber zu werden, oder noch besser, als: und das heißt nun aufklären? 8. Basel, Em. Thurneisen. 789. — 8

— Leben u. Geschichte d. sel. Nicolaus v. Flüe, b. d. Feyer s. 5ten Jahrh. aus Urkund. verfaßt und mit noth. Abhandl. versehen. 8. Basel, Em. Thurneisen. 787. — 16

— Lobrede auf d. Fest d. Heil. Benedictus. 8. Augsb. Doll. 789. — 2

— d. Mann zu seinen finstern Zeiten, wie man jetzt einen bey unsern aufgeklärten Zeiten brauchte. 8. Basel, Em. Thurneisen. 782. — 3

— kann d. Mensch was mehr bewundern als sich selbst? eine philosoph. Abhandl. 8. Ebend. 794. — 3

— v. d. Mißbräuchen d. Marienkultus, e. Handbuch wider d. Glaubenseiferer. 2 Bde. u. Nachtrag. 8. Ebend. 780. — 22

— neue durchaus verbesserte Monachologie, aus ächten Urkunden u. histor. Quellen verfaßt. 8. Augsb. J. A. Rieger. 796. — 10

— Loci Patrum illustres ad pleraque capita divinorum librorum: quibus accedunt alia negotia Religionis, et hanc nostram actatem spectantes. IV Pies. 8. Augsb. Doll. 784. — 12

— v. d. Vereinigung d. göttlichen Natur mit d. menschlichen, e. Rede auf d. Verkündigung Mariä. 8. Basel, Em. Thurneisen. 783. — 4

— Oratio de conjunctione Naturae divinae cum humana. 8. ibid. 783. — 3

— u. Crauer, zwey Reden auf d. Heil. Franz v. Xavier. 8. Ebend. 780. — 5

— Rede auf d. heiligen Abt Bernardus. 8. Ebend. 779. — 4

— Rede auf den heiligen Johann v. Nepomuck. 8. Ebend. 782. — 2

— — dieselbe. 8. Augsb. Doll. 782. — 6

— ist d. Recensiren ꝛc. noch kein Ende? 8. Augsb. Bolling. 794. — 6

— kritisches Verzeichniß d. besten Schriften, welche in verschiedenen Sprachen zur Vertheid. d. Religion herausgekom. 8. Basel, Em. Thurneisen. 784. — 10

— wie hat e. Seelsorger mit jenen umzugehen, welche fast vor Kummer u. Kleinmuth nicht mehr zu trösten sind? 8. Augsb. Doll. 786. — 3

Weißenbach, Jos. Ant., wie haben Seelsorger den einreißend. Geist d. Freyheit zu unterdr. ꝛc. 8. Augsburg Bolling. 791. Nthlr. — 4

— und wie lange, meine Herren! wird der Staat die Religion noch überleben? 8. Basel, E. Thurneisen. 792. — 12

— noch einmal üb. d. herrschende Mode, großmüthig zu sterben. 8. Ebend. 787. — 9

— von öffentlichen Strafen, u. was hat e. Seelsorger beym Lehramte darüber zu halten? e. Conferenzfrage. 8. Augsb. 2 Bll. 789. — 5

— nova Forma Theologiae biblicae his temporibus accommodatae. III Tom. 8. Augsb. Wolf. 785. 1 4

Schreibp. 1 12

— hat man endlich d. Theologie ihren Zusammenhang, u. e. natürl. Verbindung d. Materien gegeben? 8. Augsburg, Doll. 790. — 5

— Transactiones Diabolicae ubi omnia malorum spirituum quae nunc veniunt in Contentionem, citra Gratiam, Clamorem, Odium componuntur, in usus Parochor. 8. Basel, Em. Thurneisen. 786. — 8

— meine Ueberzeugungen, e. Handbuch wid. d. Modesünde u. Modenarren. 8. Ebend. 791. — 15

— christliche Unterweisungen auf alle Feste d. Jahrs ꝛc. z. Gebr. e. Haushaltung u. d. Seelsorger. 8. Augsb. J. A. Rieger. 796. — 16

— keiner hat Recht. Ein Urtheil üb. d. latein. Briefwechsel d. Liberius u. Hübner. 8. Augsb. Doll. 789. — 5

— Vademecum Ieuniticum, halb lateinisch, halb deutsch. 8. Basel, Em. Thurneisen. 789. — 5

Weißenbacher, G. Ch., d. wahre römisch-katholische Salzburger, d. i. kathol. Auslegung aller Episteln u. Evangelien üb. d. Sonn- u. Festtage d. Jahrs. 2 Thle. 4. Salzburg, Mayr. 737. 1 —

Weißenborn, Christ., gründl. unterricht. Kirchendiener. 8. Jena. 714. — 5

— gründl. Einleit. z. latein. u. deutschen Oratorie u. Poesie. 8. Dresden, Harpeter. 721. — 6

Weißenborn, J. Fr., Versuch üb. d. seither. Gewohnheit, hohe Beinkleider zu tragen, als e. bis jetzt nicht bemerkte Ursache öfterer Leistenbrüche ꝛc. m. 1 K. 4. Erfurt, Keyser. 791. — 5

— Bemerkungen üb. e. oft unbemerkte Ursache sowohl der Augenentzündung als d. Hornhaut-Geschwüre u. der daher entstand. Blindheit ꝛc. gr. 4. Ebend. 789. — 2

— v. d. Eitergeschwüren der Leber, durch e. merkwürd. Fall erläut. gr. 4. Ebend. 86. — 3

— v. d. Umkehrung d. Gebärmutter, durch 2 merkwürd. Fälle erläut. gr. 4. Ebend. 788. — 2

— Anleit. z. Geburtshülfe, f. Hebammen u. angeh. Geburtshelfer, v. L. Boy. d durchgesch. u. vermehrt. 8. Ebend. 800. — 20

— Erläut. e. merkwürd. Geschichte e. Lebergeschwürs ꝛc. 4. Ebend. 787. — 6

— observationes duae, de partu Caesareo et quaestiones de praecip. huj. operationis momentis. 4. ibid. 795. — 5

Weißenborn, J. F., üb. Staatsverfassung u. Gesetzgebung. 8. Berlin, Maurer. 782. — 14

Weißenborn, L. W., Briefe üb. die bürgerliche Selbstständigkeit d. Weiber. 8. Gotha, Perthes. 800. — 18

Weißenbruch, J. W. J., d. einfachste und leichteste Bienenbehandlung, nach d. bewährt. Grundsätzen darauf d. höchst. Ertrag ziehen zu können. (a. d. ökonom. Lehr- und Hülfsbuch besond. abgedr.) gr. 8. Offenbach, Brede. 796. — 6

— pract. Anweis. f. d. deutschen Landwirth, d. Futterkräuterbau emporzubringen. 8. Frankf. Behrend. (Jäger.) 800. — 4

— d kluge u. belehrende Hausvater, od. Samml. bewährter Erfahr. Vortheile ꝛc. 8. Bremen, Wilmanns. (Müller.) 787. — 19

Weißenbruch, J. W. J., d. Ganze d. Landwirthſchaft. 4 Bde. 8. Frankf. Brenner. 804—6. (I—III. à 1 Rthlr. 24 gr. IV. 1 Rthlr. 20 gr.) Rthlr. 6 24
— ökonom. Lehr- u. Hülfsbuch, od. prakt. Anweiſ. f. Bürger u. Landleute ꝛc. gr. 8. Offenbach, Brede. 799. 1 8
— d. kleine Obſtbaumgärtner. 8. Frankf. Behrens. (Ldgrf.) 800. — 6
— d. Ganze d. Pferdezucht. 8. Frankf. Brenner. 805. — 14
— d. Ganze d. Rindviehzucht. 8. Ebend. 803. — 16
Weißenbrug, Joh. Benj., ausführl. Relation v. d. ſamen- ſen Zi,euner-, Diebs-, Mord- u. Räuberbande, welche 1726 zu Gießen juſtificiret worden, m. K. 4. Frankf. 727. — 10
Weißenbau, G. M. v., d. Einſiedler in ſeiner Entzückung, dargeſtellt in 42 Vorbildungen während d. Faſtenzeit. 3 Thle. 8. Wien, Gerold. 774. 1 —
Weißenſtein, J., gründl. Unterweiſung in d. Handlungswiſſenſch ft nach J. G. Buſch Darſtellung ꝛc. umgearb. und vermehrt v. Clemulus. gr. 8. Elberfeld, Büſchler. 807. 1 —
Weißenſtein, J. F., d. Chriſt im Alter, e. geiſtl. Rede. 8. Frankf. Reiffenſtein. (Hermann.) 780. — 2
— hiſtor. geograph. Erzählungen f. Kinder u. Erwachſene a. J. 1783. 2 Thle. 8. Deſſau, Gelehrt. Buchhandl. 783. — 12
— Fragmente z. Erziehung u. z. Unterrichte, Kindern und Kinderfreunden gewidmt. 6 Thle. 8. Frankf. Reiffenſtein. (Hermann, auch Gräff in Leipz.) 779—81. (à 8 gr.) 2 —
— Regeln u. Bemerk. üb. d. Leſen u. Schreiben d. deutſchen Sprache. 8. Heidelb. Pfähler. 782. — 16
— goldner Spiegel f. d. adeliche Jugend. 16 St. 8. Ebend. 783. — 8
— erſte Kenntniß d. Staaten in Europa. 8. Frankf. Reiffenſtein. (Hermann, auch Gräff in Leipz.) 780. — 6
Weißenthurn, Johanne Franul v., Schauſpiele. 2 Bde. 8. Wien, Degen. 803. 1 16
Schreibp. 2 16
— — derſelben neue Auflage. 6 Bde. (enthalten: I. a) Mündliche Liebe, Schauſp. in 5 Aufz. b) Haus zu verkaufen, Luſtſp. in 1 Aufz. c) d. Neukauf, Lſtſp. in 2 Aufz. d) deutſche Treue, Schſp. in 1 Aufz. II. a) Liebe u. Entſagung, Schſp. in 3 A. b) beſchämte Eiferſucht, Lſtſp. in 3 A. c) d. Nachſpiel, Lſtſp. in 1 A. d) d. Druſen, Schſp. in 3 A. III. a) d. Erben, Lſtſp. in 4 A. b) Tolila, König d. Gothen, Schſp. in 5 A. c) das Mißverſtändniß, Lſtſp. in 1 A. IV. a) Adelheid v. Burgau, Schſp. in 4 A. b) d. Radicaleur, Lſtſp. in 3 A. c) Unterhaltungsliebe, Lſtſp. in 1 A. V. a) d. Wald bey Hermannſtadt, Schſp. in 4 A. b) d. Verſöhnung, Schſp. in 3 A. c) d. Eheſcheuen, Lſtſp. in 1 A. VI. a) d. Beſtürmung v. Smolensk, Schſp. in 4 A. b) d. erſte Liebe, Lſtſp. in 3 A. c) d. Waiſenhaus, Schſp. in 2 A.) 8. Ebend. 810. 2 16
Weiß Papier. 3 12
— — derſelben 5r bis 6r Bd. für die Beſitzer d. erſten 2 Bde. 8. Ebend. 810. 1 18
Weißer, Fr. Chrh., d. Mädchen d. Schedezerade. 2 Thle. ſ. in Romanen.
— ſcherz- u. ernſthafte Miscellen. m. K. 8. Leipz. Dyk. 808. 1 16
— 8 Romanzen. 8. Ebend. 804. — 8
— kleine Satyren u. Tändeleyen, m. 2 K. 8. Ebend. 805. 1 12
— Sinngedichte. 2 Thle. gr. 12. Zurich, Orell. 805—6. (à 12 gr.) 1 —
Weißer, J., Geſchichte e. mißrathenen u. e. glücklich gerathenen Cur bey 3 an d. Lydradurre krank geweſenen Rindviehſtuten. 8. Tubing. Heerbrand. 800. — 8
Weiſer, J. F. Ed., üb. d. Fleiſchtaxen, e. Preisſchr. 8. Tubing. Cotta. 788. — 10
— Nachr. v. d. Geſetzen des Herzogthums Wirtemberg. 8. Stuttgart, Mezler. 787. — 12
— d. Recht d. Handwerker, nach allgem. Grundſätzen ꝛc. 8. Ebend. 787. 1 —
— Anleit. zur Berechn. d. Verwandtſchaftsgrade nach Grundſätzen d. römiſchen Rechts. 8. Tübing. Cotta. 781. — 6

Weiſert, J. M., auserleſene Feſttagspredigten, nach ſ. Tode herausg. v. A. H. d'Antel. gr. 8. Heilbr. Rauſche. 805. Rthlr. 1 8
Weisflag, C. G., Samml. v. Sterbe- u. Begräbnißliedern. 8. Leipz. Cruſius. (J. C. W. Vogel.) 782. — 4
Weishaar, Jac. Fr., üb. Concurs u. Procurs, nach Wirtembergiſchen u. allgemeinen Rechten. 8. Heilbronn, Claß. 802. — m
— Handbuch d. Wirtembergiſchen Privatrechts. 3 Bde. gr. 8. Stuttgart, Mezler. 804—8. (I. 2 Rthlr. 12 gr. II. 1 Rthlr. 18 gr. III. 2 Rthlr. 6 gr.) 5 12
— Bemerk. üb. d. Verfügungsrecht e. Schuldners üb. ſ. Vermögen vor Ausbruch d. Concursproceſſ. 8. Ebend. 803. — 4
Weishaupt, Adam, Apologie des Mißvergnügens und Uebels. 8. Regensb. Montag u. W. 790. 2 8
— — Anleit. zu meiner Apologie. 8. Nürnb. Grattenauer. 787. — 8
— üb. d. allegoriſchen Geiſt d. Alterthums, a. d. Franz. (d. a. d. Titel: Saturn, Merkur ꝛc.) gr. 8. Regensb. Montag u. W. 794. 1 4
— Geſchichte d. Vervollkommnung des menſchl. Geſchlechts. 2r Thl. 8. Nürnb. Grattenauer. 788. — 16
— vollſtändige Geſchichte d. Verfolgung d. Illuminaten in Bayern. 2r Bd. 8. Ebend. 786. 1 —
— üb. Gründe u. Gewißheit d. menſchlichen Erkenntniß, z. Prüfung Kants Kritik d. reinen Vernunft. 8. Ebend. 788. — 18
— Schilderung d. Illuminaten. 8. Ebend. 786. — 4
— Syſtem d Illuminaten. 8. Ebend. 788. 1 8
— Jus civile privatum ac determinationes iuris Bojci. II Vol. 8. Ingolst. Hemmerde. 773. 1 16
— üb. die Kantiſchen Anſchauungen u. Erſcheinungen. 8. Nürnb. Grattenauer. 788. 1 —
— — Einleitung zu denſelben. 8. Ebend. 787. — 3
— Zweifel üb. d. Kantiſchen Begriffe v. Zeit u. Raum. 8. Ebend. 786. — 8
— Leuchte d. Diogenes, od. Prüfung unſ. heutig. Moralität u. Aufklärung. 1r Bd. 8. Regensb. Montag u. W. 804. 1 12
— Materialien z. Beförd. d. Welt- u. Menſchenkunde, e. Zeitſchrift in zwangloſen Heften. 1r 2r Heft. gr. 8. Gotha, Steudel. 809. 10. (à 16 gr.) 1 8
— üb. Materialismus u. Idealismus. 8. Nürnb. Grattenauer. 787. — 18
— Pythagoras, od. Betracht. üb. d. geheime Welt u. Regierungskunſt. (d. a. d. Titel: üb. d. geheime Welt u. Regierungskunſt.) 8. Frankf. Eſſlinger. 795. 1 16
— Rechtfertigung meiner Anſichten, nebſt Nachtrag. 8. Nürnb. Grattenauer. 787. — 12
— üb. d. Schrecken d. Todes. 8. Ebend. 786. — 6
— Schreiben an Ulſchneider in München. 8. Ebend. 786. — 6
— üb. Selbſtkenntniß, ihre Hinderniſſe und Vortheile. gr. 8. Regensb. Montag u. W. 794. — 10
— Unterricht für alle Mitglieder, ſo zu theoſophiſchen Schwärmereyen geneigt ſind. 8. Nürnb. Grattenauer. — 8
— üb. Wahrheit u. ſittliche Vollkommenheit. 3 Bde. gr. 8. Regensb. Montag u. W. 795—97. (I. 1 Rthlr. 4 gr. II. a. unt. d. Titel: üb. d. Lehre v. d. Gründen und Urſachen aller Dinge. 1 Rthlr. 12 gr. III. a. unt. d. Titel: üb. d. Zwecke, od. Finalurſachen. 1 Rthlr. 16 gr.) 4 8
Weisheit, die ſymboliſche, d. Aegypter; aus d. verborgenſten Denkmälern d. Alterthums, e. Theil d. egypt. Maurerey der zu Rom nicht verbrannt worden, (v. J. G. Breyer) herausg. v. K. Ph. Moritz. 8. Berl. Mayborf. (Realſchulbuchhandl.) 792. — 14
— die, an die Menſchen, od. Samml. auserleſ. Sentenzen u. Wahrheiten. 8. Leipz. Leo. 801. 1 6
— an die Menſchen, durch e. Freymaurer. Bramin. 8. Hamb. Bohn. 773. — 3
— die, an die Menſchen, überſ. v. Bode. 8. Leipz. Göſchen. 787. — 4

Weisheit d. Morgenröthe, od. Urspr. u. Fortgang aller Dinge im Geheimniß d. Weisheit. 8. Leipz. Benj. Fleischer. 762. Rthlr. — 4

— u. Thorheit, ökonomische, od. Journal von u. für Oekonomen, Cameralisten, Hausmütter, Gartenliebhaber und Freunde d. Stadt- u. Landwirthschaftskunde ꝛc. 6 Thle. 8. Erfurt, Keyser. 789—94. (3 8 gr.) 2 —

— u. Religion, als d. beste Staatskunst für e. Person u. Stande, a. d. Franz. Frankf. u. Leipz. (Gebhard in Bamb.) 768. — 8

Weisheitslehren, gesammelte, od. Lexicon d. Lehrsätze d. Weltweisen, m. K. 4. Frankf. van Düren. 771.

— d. Streiters d. Christenthums, in Sinn-Erzählungen u. Sinnsprüchen, a. d. Griech. metrisch übers. v. J. C. Scriba. 8. Marburg, Krieger. 804. 1 8

Weishuhn, Fr. Aug., üb. d. Geist d. Schulerziehung; insbesond. aus d. Schulanstalt zu Pforte u. ihrer Geschichte erläut. in Briefen. 8. Leipz. Dyk. 789. — 18

— Sinngedichte, in 2 Büchern; nebst e. Anh. latein. Epigrammen. 8. Ebend. 790. — 12

Weiske, Benj., Belehrungen üb. d. Herrn Abendmal, f. junge Christen v. reiferm Alter ꝛc. 8. Dessau. (Gleditsch in Leipz.) 758. — 5

— Commentarius perpetuus et plenus in orationem M. T. Ciceronis pro Marcello. Cum appendice de oratione, quae vulgo fertur M. T. Ciceronis pro Cigario. 8. maj. Lips. Sommer. 805. 1 10

Englisch Pap. 2 —

— Auswahl d. besten Briefe Ciceros, s. Encyclopädie d. latein. Klassiker 2te Abthl. 2r Th.

— Anmerk. zu Ciceros auserles. Briefen, s. Encyclopädie d. latein. Klassiker, Anmerkungen 9r Th.

— Epistolae clarorum virorum, quae inter Ciceronis epistolas extant, vide Epistolae.

— Pleonasmi graeci sive Commentarius de vocibus; quae in sermone graeco abundare dicuntur. 8. maj. Lips. Barth. 807. — 14

Schreibp. — 18

Weiskern, F. W., Topographie von Niederösterreich, in welcher alle Dörfer, Klöster, Herrschaften ꝛc. 3 Thle. gr. 8. Wien, Mösle. 778. 3 16

Weis Kunig, der, e. Erzählung v. d. Thaten Kaiser Maximilians I. von Max Treitzsaurwein. Fol. Wien, Kurzböck. 775. 10 —

Weislinger, Joh. Nicol., auserlesene Merkwürdigkeiten. 4 Thle. 8. Augsb. Wolf. 75-. 3 —

— Schutzschrift wid. Daniel Michel. 8. Ebend. 742. 1 8

Weismann, kurze Bemerkungen üb. d. Resultat d. Embser Congresses, nebst Beylagen. 8. Strasb. Montag. 787. — 8

Weismann, Chr. Eberh., akadem. Abhandlungen, frey übers. von P. H. Lang. 8. Stuttg. Erhard. (a. Löffund.) 735. — 12

— sched asmata academica, sive dissertationes varii argumenti praecipue de controversiis et studiis nostri temporis. 4. Tübing. Cotta. 725. 1 8

— Ermahnung z. Glauben u. Ausübung des wahrhaftigen Gottesdienstes. 8. Ebend. 734. — 5

— introductio in historiam ecclesiasticam, emendata atque innumeris additionibus aucta. II Tmi. 4. Halae, Waisenh. Bhdl. 745 4 12

— Orationes academicae materiae de theologia difficiliores atque ardnas continentes; praemittuntur dissertationes duae. 8. Tübing. Heerbrand. 744. — 12

— institutiones Theologiae exegeticae dogmaticae. 8. ibid. 739. 2 —

Weismann, Chr. Lebr., Grundlehre von d. Tüchtigkeit d. evangelischen Christen. 8. Tubing. 729. — 6

Weismann Ehrenr., Kinderbibel, d. i. Kern u. Auszug biblischer Historien alt. u. neuen Testaments, 12. Leipzig, Metzler. 755. — 5

Weismann, Ehrenr., Lexicon bipartitum latino-germanicum et germano-latinum etc. c. praef. I. A. Ernesti. 8. Lips. Metzler. 774. Rthlr. 2 20

Weismann, J. H., Idyllen. 2 Bücher. 8. Leipzig, Müller. 775. — 4

Weismann, Joh. Heinr., d. Lehrbuch d. Menschenliebe. gr. 8. Coburg, Sinner. 805. 1 —

— veredelnde Poesien. 8. Ebend. 806. — 16

— die geoffenbarte Theologie, als Wissenschaft, nicht verschieden von d. Philosophie, od. d. Bestandtheile d. christl. Religion ꝛc. 8. Ebend. 806. — 12

— d. übereinstimmenden Theorien d. französ., italien. u. engl. Sprache, wissenschaftl. beurb. 1r Bd. d. wissenschaftl. Theorie d. franz. Sprache enthalt. gr. 8. Ebend. 805. 1 12

— philosophische Unterhaltungen. 1 Thl. gr. 8. Ebend. 806. 1 —

Weismantel, Joh. Nic., sonst Schneider, vermischte physikal. Beyträge: 1) Versuch ein. Beweises, d. d. Mensch bestehe aus Leib, Seele u. Geist; 2) d. verbesserte Weidenbau; 3) Schönheitsregeln der Nelken od. Grasblumen. 8. Leipz. Böhme. 777. — 10

— die Blumisten. 1r Thl. enth. d. Nelke od. Grasblume. 8. Ebend. 779. — 20

— — dessel. 2r Thl. enthalt. die Aurikeln. 8. Erfurt, Keyser. 785. 1 —

— üb die heilenden Kräfte d. Guajakharzes im Podagra u. Gicht. gr. 4. Ebend. 786. — 2

— histor. Nachr. v. deutschen Urnen u. Alterthümern, ausgegraben bey Erfurt, m. 1 K. gr. 4. Ebend. 783. — 5

Weissagung — Weissagungen

— erste, Frankreichs. 8. Frankf. u. Lpz. Richter. 792. — 2

— sehr merkwürd., e. franz. Officiers üb. die deutsche Nation. 8. Leipz. Weidmann. 791. — 14

— merkwürd., d. flüchtigen Peters üb. d. letzt. Schicksale d. Welt, neue Aufl. 8. (Hennings in Erfurt.) 806. — 18

— durch d. Rechenkunst in Versen erfundene, welche auf alle vorgelegte Fragen die geschickt. Antworten darstellet, m. K. 8. 745. — 4

— messianische, d. alten Testaments, übers. u. erläut. z. Gebr. f. angehende Teologen v. Kuhnoel. gr. 8. Leipz. Crusius. (J. C. W. Vogel.) 792. — 12

— unschuldige u. nutzliche, ein Spiel. 8. Stend. Franzen u. G. 789. — 4

— die, welche d. Schriften d. Propheten Zacharias beygebogen sind, übers. u. krit. erläutert. 8. Hamb. Hoffmann. 784. — 6

Weisthum, d. Gesetze, Ordnungen u. Vorschriften d. Nassauischen deutschen Landr. 4 Thle. 4. Marburg, Krieger. 800—803. 5 16

Weisweiler, geistl. Genius, d. i. nütz. Wissenschaft, alle Werke sehr verdienstlich zu verrichten. 8. Strasbg. Stein. 754. — 10

Weitbrecht, Jos., Syndesmologia s. historia ligamentorum corporis humani. 4. Peterb. Acad. (Hartknoch, Lips.) 741. 3 16

— Syndesmologie, od. Beschreib. d. Bänder d. menschl. Körpers; a. d. Latein. mit 11 K. 8. Strasb. König. 779. — 20

Weitenauer, u. Karl de la Rue, Trauerspiele. 8 Augsb. Wolf. 777. — 8

Weitenauer, Ignat., modus addiscendi intra dies duos linguas, gallicam, italicam etc. 4. Francf. Varrentrapp. 756. — 8

— Liber Psalmorum ex hebraicis graecisque fontibus ad mentem vulgatae explicatus. 8. Augsb. Wolf. 757. — 12

— Trifolium hebraicum, sive nova Grammaticae hebraicae methodus. 8. ibid. 756. — 8

Weitenkampf, Joh. Fr., Gedanken üb. wicht. Wahrheiten aus d. Vernunft u. Religion. 3 Thle. 8. Braunschw. Schröder. (a. Sommer in Lpz.) 765—60. (I. 8 gr. II. III. à 12 gr.) 1 12

Weitenkampf, Joh. Fr., Lehrgebäude vom Untergang d. Erde. 8. Braunschw. Schröder. 762. Rthlr. — 10
— Trostgründe bey d. traurigen Schicksalen d. Menschen. 3 Thle. 8. Ebend. 780. 1 8
Weitlenau, Fel. Ant. v., Centuria Consiliorum criminalium, oder 100 rechtl. Urtheile u. Gutachten in peinlich. Rechtssachen. Fol. Augsb. Rieger. 765. 2 16
Weirelberger, Passidus, von d. Vortheilen, Pflichten u. d. Art, die Kinder nach allerhöchster Verordnung in d. öffentl. Schulen zu schicken ꝛc. 8. Wien, Pichler. 799. — 3
Weiß, Ant., verbesserte Leipzig. 8. Leipz. Junius. 728. — 5
Weiß, Fr. Aug., s. Weiß.
Weißel, C., philosoph. juristi. Abhandlung v. d. Macht weltlicher Regenten, wider die göttl. Rechte Gesetze zu geben. 4. Frankf. Eslinger. 750. — 4
— de crebro usu brocardiorum jurid. diss. 4. ibid. 747. — 4
Weißel, J., üb. die Bestimmung d. Menschen u. des Bürgers. 8. Mainz (Kupferm. in Straßb.) 800. — 16
Weißenbeck, G. A., zufällige Bemerkungen üb. d. dermaligen Holzzustand in Bayern ꝛc. 4. Regensbg. Montag u. 23. 790. — 3
— vronom. Pflanzengeschichte für Schulen u. d. gemeinen Mann. 8. München, Lentner. 787. — 8
— Anzeige d. um München wildwachsend. od. allgemein gebauten Pflanzen mit ihr. Kennzeichen in tabellar. Form. 8. München, Strobl. (Fleischmann.) 786. — 8
— vollständ. deutsch. Pflanzensystem des Ritter Linne in tabellar. Ordnung ꝛc. 8. Ebend. 788. — 8
Weißler, G. Ed., Nachrichten v. d. Sitten der Thiere u. Menschen. gr. 8. Berlin, Virnstiel. 760. — 10
Weißmann, M., neuer Versuch der 4 Evangelisten, insonderheit aber d. Evangelia grundlich zu erklären. 8. Berlin, Haude. 759. — 10
Wekebrod, F. X., Sammlung sämmtlicher v. J. 1729 bis 1. März 1792 zur Abwendung d. Viehseuchen erlassenen allerhöchsten Gesetze u. hohen Anordnungen zum Besten d. Landmanns herausg. 8. Leipz. Joachim. — 10
— Sammlung d. seit d. Jahren 1600 bis 1740 ergangenen Gesetze, in chronologisch. Ordnung. 8. Brünn, Gastl. 1 6
— Sammlung d. Verordnungen u. Generalien s. sämmtl. Zünfte u. Innungen. 2 Thle. gr. 8. Ebend. 4 —
Welbrlin, v., hyperboräische Briefe. 6 Bde. 8. Nürnb. Felsecker. 788—89. (à 18 gr.) 4 12
— Chronologen, s. Chronologen.
— Paragraphen. 2 Bde. 8. Nürnb. Felsecker. (à 18 gr.) 1 12
— d. graue Ungeheuer, s. Ungeheuer.
Welbrlin, d. jüngere, an die Völker Europens. 8. (Verlagsgesellschaft.) 797. — 21
Weland, J. C., religiöse Naturbetrachtungen z. Vorbereitung a. d. Unterricht in d. christl. Religion. 8. Jena, Frommann. 808. — 16
— üb. d. Schicksale unseres Landes im 18ten Jahrh., e. Predigt. 8. Braunschw. Reichard. 801. — 3
Schreiby. — 4
— üb. die Beruhigung bey plötzlichen Unfällen, e. Predigt nach ein. Feuersbrunst. gr. 8. Braunschw. Schuldbd. — 4
— Predigten üb. die Evangelien aller Sonn- u. Festtage d. Jahres. 2 Bde. gr. 8. Braunschw. Pluchart. (Vieweg, auch Sommer in Leipz.) 801—2. 5 —
— Predigten üb. d. Evangelien auf alle Sonn- u. Festtage d. Jahres. 2 Thle. gr. 8. Leipz. Gerh. Fleischer. 806. 2 8
— Sittenlehren, durch Beyspiele aus d. Weltgeschichte erläutert, zur Vorbereitung auf d. Unterricht in d. christl. Religion in latein. Schulen. 4 Bde. 8. Braunschw. Schuldbuchhdl. 796—806. (I. 10 gr. II. 14 gr. III. 18 gr. IV. 20 gr.) 2 14
— üb. Wunder, nach d. Bedürfnissen unserer Zeit. 8. Züllichau. (Frommann in Jena.) 789. — 10

Welche wichtige Entdeckungen u. welch. Gewinn an menschlich. u. bürgerl. Glückseligkeit haben wir im künftigen Jahrhundert zu erwarten? 8. Zerbst, Fuchsl. 797. Rthlr. — 16
— von d. Staatsdienern d. säcularisirten u. vertheilten Chur- u. Fürstenthümer ꝛc. haben auch noch in Deutschland Pension ꝛc. u. wie viel zu fordern? 1. 8. Mannh. Schwan. 801. — 9
— Zeit ist es im Gehirne d. Superintendenten (Typke) zu Dobrilugk? e. kurze Beleuchtung d. Schrift: Welche Zeit ist es im Reiche Gottes? 8. (Kirche in Lpz.) 799. — 3
— Zeit ist's jetzt bey unsern Gerichtsstätten, durch Belege vom Gr. v. B***. 8. Leipz. Joachim. 805. — 12
— Zeit ist es im deutschen Reiche? 8. Gera, Heinsius. 801. 1 —
— Zeit ist's im Reiche d. Menschheit? Resultate ein. v. Fanatismus u. apokalyptischer Schwärmerey entfernten Beobachters. 8. Berlin, Unger. 800. — 7
Welchen Einfluß hat die Landwirthschaft d. Geistlichen auf d. Wohl d. Kirche u. des Staats? v. e. Pfarrer in Bayern. gr. 8. Salzb. Oberer. 803. — 5
Welches sind die Bewegungsgründe d. Lehre Jesu z. Verwunderung d. Wollust? gr. 8. Göttingen, Dieterich. 797. — 6
— sind die Ursachen des so häufig bey Frauenzimmern vorkommenden weißen Flusses? ꝛc. 8. Berl. Schöne. 800. — 4
— sind die Ursachen, welche die Verhinderungsmittel der Theurung? ꝛc. Ungeland. Ernst. 805. — 9
Welh, Isaac, Reise durch Nordamerika ꝛc. aus d. Engl. gr. 8. Berlin, Haude. 800. 1 12
— Reise durch die vereinigten Staaten v. Nordamerika ꝛc., s. Magazin von neuen merkwürd. Reisebeschreib. herausg. v. J. R. Forster, 2ter Thl.
— Reisen durch d. vereinigt. Staaten v. Nordamerika u. d. Ober- u. Unter-Canada in d. J. 1795, 96 u. 97, nach der 2ten engl. Ausg. mit 6 Kpf. 2 Bde. gr. 8. Berlin, Wild. Oehmig e. 800. 3 —
Weldon, Walter, Bemerkungen üb. die verschied. Arten d. Handlaufenspiele ꝛc. a. d. Engl. 8. Leipz. Weygand. 791. — 7
Welling, Briefe an ein. Freund üb. die Achner Mineralquellen. 8. Frankf. Andreä. 791. — 6
Welter, J. G., kleine lyrische Anthologie, vorzügl. f. Deklamationsübung. d. obern Classen in Gymnasien. 2 Thle. 8. Giessen, Tasche. 809. (à 12 gr.) 1 4
— die Elegien des Jeremias. 8. Gießen, Müller. 809. — 8
— Observationes in Pindari Carmen Olympicum primum. 4. Giessen, Heyer. 806. — 4
Well, Examen physico-medicum. 8. Vien. Camesina. — 22
Well, Eduard, histor. Geographie d. alten u. neuen Testaments, a. d. Engl. von Panzer, m. Kpf. gr. 8. Nürnberg, Riegel u. W. 765. 2 —
Well, J. A., hinterlass. Schriften. 2 Bde. 8. Wien. (Dannheimer in Kempten.) 786. 1 16
Well, J. J., Rechtfertigung d. Blackischen Lehre von d. fixirten Luft gegen Wiegleb. 8. Wien, Kraus. 771. — 8
— Fortsetzung in d. Ursache der Erhitzung des ungelöschten Kalks. 8. Ebend. 772. — 5
— methodische Eintheilung mineralischer Körper, z. Gebrauch f. Vorlesungen. gr. 8. Ebend. 786. 1 —
— kurzgefaßte Gründe zur Pflanzenlehre. gr. 8. Wien, Grässer. 785. — 12
Wellbroof, J., u. anderer Lehrer in England, geistreiche Schriften. 4. Frankf. 707. — 20
Welle, C. L., commentatio de laudemio, jure protimiseos atque retractus. 4. Wittenb. Zimmermann. 752. — 6
— commentatio de praelatione in rebus alienatis ex jure retractus. 4. ibid. 752. — 6
Welle, Heb., disquisitio de lumine rationis contra naturalistas praesertim vero M. Pindalum. 4. Hamburg. Brand. 756. — 2

Weller, Hi., Opera omnia theologica cum latina, tum germanica. II Tmi. fol. Lips. Stock. 702. Rthlr. 6 —

Weller, Iac., Grammatica graeca nova, emend. et novis animadv. auxit I. F. Fischer. 8. maj. Lips. Fritsch. 781. — 12

— — animadversiones ad hunc librum per Fischerum, vide Fischer.

Weller, J. Gf., vereinigte Bemühungen in d. theolog. Wissenschaften. 2 Thle. 8. Leipzig. 756. — 16

— Samml. einig. Bußpredigten. 8. Bresl. Meyer. 753. — 5

— Abhandl. a. d. biblischen Philologie. 8. Leipz. 756. — 8

— Gedanken üb. einige Stellen der H. Schrift u. theolog. Lehrpunkte. 8. Lipz. Harkwig. (F. C. W. Vogel.) 769. — 16

Welling, C. J. v., Naturgeschichte d. Gewächse, den Liebhabern d. Pflanzenkunde gewidmet, m. 36 Kpf. gr. 8. Gotha, Ettinger. 791. 5 —

m. illum. K. 7 —

Welling, G. v., opus mago-cabbalisticum et theosophicum, darin d. Ursprung, Natur, Eigenschaften u. Gebrauch des Salzes, Schwefels und Mercurii ꝛc. beschrieben wird. 4. Frankf. (Benj. Fleischer in Leipz.) 784. 2 —

Wellmann, J. C., aus d. Acten ertheilte umständl. Historie d. Frankfurtischen Mordbrenner, sammt deren Leben u. Tod, m. K. 4. Frankf. Strauß. 725. — 12

Welsch, I. B., disquisit. critica de juramentis. 8. Landshut, Weber. 802. — 10

— Reichertshofen, Mark- u. Landgericht, u. Beytrag z. Geschichte ꝛc. von Pfalzbayern. 8. Ebend. 802. — 12

Welson, P. Phales., viridarium sacrarum meditat. 8. Norimbergae. 731. — 12

Welt, die, eine period. Schrift, durch Adam Fitz-Adam, aus d. Engl. 2 Thle. 8. Götting. Luzac. 757. — 20

— die, v. Adam Fitz-Adam. 4 Bde. gr. 8. Altenb. Richter. (Akad. Bhdl. in Jena.) 779—86. 4 12

— die, im Argen, mit d. Geisel verfolgt v. Heraklitos Demokritos, 1ste Geiselung, enth. 1) Homen, 2) d. Jugend, 3) die Hauszucht, 4) d. Kirche, 5) Schriftstellerey. 8. Berlin, Dieterici. 805. — 16

— die beste, von Gleim u. Jacobi. 8. Leipz. Sommer. — 5

— die kleine neue, nach Bonaparte, ein geograph. Spiel. 12. Halle, Dietlein. 802. — 8

— die, in Bildern, vorzügl. z. Vergnügen u. Unterr. d. Jugend, von Edlen v. Baumeister. 6 Thle m. K. 4. Wien, Wallishausser. 790—94. 50 —

Text a. Schreibp. mit ill. K. a. Holl. Pap. 53 8

Text m. ill. K. a. Holl. Pap. 66 16

— die, in Bildern, vorzügl. z. Vergnügen u. Unterricht d. Jugend in 5 Sprachen. 5 Bde m. K. gr. 8. Wien, Stadel. 788—90. 10 —

— Deutsche, thu' einmal wegen d. Philosophie u. Geistlichkeit die Augen auf! od. Beyträge über wechselseit. Verhältnisse d. Philosophie u. Religion, d. Staate, d. Kirche ꝛc. 2 Thle. gr. 8. Germanien. (Koffer in Mannh.) 8-7. 1 14

— durchlauchtige, s. Th. Berger.

— die entlarvte, nach ihrer Gestalt durch vielerley Personen in artig. u. lustigen Gesprächen entdecket. 10 Thle. 8. Freystadt. 722—24. — 20

— die entlarvte. 8. Dresden, Hilscher. 805. — 2

— die gemalte, s. d. kleine Lakeiner.

— die große, od. Erscheinungen an d. Himmel so mancher Haupt- und Residenzstädte Deutschlands. 8. Halle, Ruff. 795. — 16

— die, im Kleinen, z. Nutzen u. Vergnügen für die Jugend. 5 Thle od. 1r Bd. d. Thierreich enthalt. mit 56 Kpf. gr. 8. Nürnb. Winterschmidt d. ält. 787. 1 20

mit illum. Kpf. 2 16

— die thörichte, d. weisen vorgezogen, in 21 Spaziergängen dreyer Freunde ꝛc. aus d. Franz. 8. Frankf. Andreä. 736. — 12

Weltall, das, od. Wörterspiel, ein Spiel f. d. Jugend m. 200 Karten. Gotha, Perthes. — 20

Weltangelegenheiten, die neuesten, zuverlässig erzählt. f. J. 1781. 8. Marburg, Krieger. Rthlr. 1 12

Weltbegebenheiten, neueste genealogische, Fortsetzung v. Walch. gr. 8. Bremen, Müller. 810. — 8

— neueste, erzählt von ein. Weltbürger. Kempten, Dannheimer. 806—7. (à 1 Thlr. 20 gr.) 7 8

Weltbeglücker, die vorgeblichen, können und wollen uns weder glücklich noch glückselig machen, in Predigten. 2 Jahrg. od. 10 Bde. 8. Augsb. Veith. (a. Dou.) 794—97. (d. Bd. à 16 gr.) 6 16

— der wahre, am Ende des 18ten Jahrh., in Predigt. 8. Ebend. 798. — 4

Weltbeobachter, s. C. T. H. Hahn.

Weltbote, neuer, mit sich bring. e. wahrhafte Historie d. von d. Vätern der Gesellsch. Jesu in Paraquaria neubelehrten Völker. 8. Wien. 755. — 12

Weltbürger, der, od. deutsche Annalen d. Menschheit u. Unmenschheit, der Aufklärung u. Unaufgeklärtheit, der Sittlichkeit u. Unsittlichkeit, für d. Jetztwelt u. Nachwelt. 9 Hefte. 8. Zurich, Orell. 792. 3 —

(einzeln jed. Heft à 9 gr.)

— die, od. die Aufgeklärten, s. in Romanen.

— der erfahrne, od. Beschreib. d. Welt. 2 Bde. 8. Wien, Schmidbauer. 797. 2 —

— od. Jahrbücher d. neuesten Weltbegebenheiten auf 1803. 8. Leipz. Barth. (a. Heinr. Richter.) 3 —

— wöchentlich ans Licht gestellt. 52 Bl. 4. Berlin, Hande. 741. 1 2

Weltchronik, eine Zeitschr. f. d. bildungsfähige u. gebildete Publikum. 1r Bd. July bis December. 2r Bd. Januar bis Julius 1802. gr. 8. Salzb. Seidel. 4 —

Welten, wie viel waren, sind u. seyn werden; aus einer persischen Handschrift, m. K. 8. Götting. Brose. 790. — 6

Weltgericht d. Philosophen, v. Thales bis zu Fichte ꝛc. 8. Leipzig, Sommer. 807. — 18

Weltgeschichte vom Anfange der Erde bis auf jetzige Zeiten. gr. 8. Halle, Drevsig. 2 —

— in ein. gedrungten Auszuge f. die Jugend u. ihre Lehrer, auch solche, welche sich selbst unterrichten wollen, aus d. Elementarbuche d. empir. Kenntnisse, bearb. v. d. Verf. d. Gesch. d. Feldzugs Napoleons (G. H. Heinse.) 8. Zeitz, Webel. 810. 1 8

— allgemeine, z. Unterhalt. f. Liebhaber u. Ungelehrte. 4 Thle. gr. 8. Frankf. Hermann. 792—99. (I. II. à 1 Thlr. 12 gr. III. IV. à 1 Thlr. 8 gr. d. 4te auch unt. d. Titel: Geschichte d. Deutschen, z. Unterhaltung, 1r Thl.) 5 16

— allgemeine, von d. Schöpfung an bis auf gegenwärt. Zeit; ausgefert. von Wilh. Guthrie, Joh. Gray u. and. a. d. Engl. m. Zusätzen, Anmerk. ꝛc. v. C. G. Heyne, mit J. A. Ernesti's Vorrede. 27 Bde. gr. 8. Leipz. Weidmann. 765—808. 92 16

— — d. 1ste bis 4te Thl. enth. Alte Geschichte, von C. G. Heyne. gr. 8. 765—67. (à 2 Thlr. 8 gr.) 9 8

— — d. 5ten Thl. 1r—4r Bd. Geschichte d. oriental. Kaiserthums, d. alten Gallier, germanisch. Völker ꝛc. v. Ritter u. Reitemeier. 768—85. (I. II. à 1 Thlr. 20 gr. III. 1 Thlr. 8 gr. IV. 1 Thlr. 16 gr.) 6 16

— — 6r Bd. 1r 2r Thl. Geschichte d. Araber u. Asier, von C. G. Heyne. 768—69. (I. 2 Thlr. II. 1 Thlr. 12 gr.) 5 12

— — 7r Bd. 1ste 2te Abthl. Türkische Geschichte, v. C. G. Heyne. 772. 2 8

— — 8r Bd. Geschichte v. Italien, v. J. M. Schröckh. 770. 2 4

— — 9r Bd. 1r bis 9r Thl. deutsche Reichsgeschichte, von C. G. Heinrichs. 787—805. (I. II. 2 Thlr. 4 gr. III. IV. V. à 1 Thlr. 20 gr. VI. 2 Thlr. 8 gr. VII. 1 Thlr. 20 gr. VIII. 2 Thlr. 12 gr. IX. m. Regist. u. alle 9 Thle. 2 Thlr. 16 gr.) 17 —

Schreibp. 21 —

— — 10r Bd. 1r 2r Thl. Geschichte v. Frankreich, v. J. M. Schröckh. 771. (I. 1 Thlr. 16 gr. II. 2 Thlr.) 3 6½

Weltgeſchichte, allgemeine, von der Schöpfung an bis auf gegenwärt. Zeit ꝛc. 11r Bd. Geſchichte der vereinigten Niederlande, von J. M. Schroͤckh. gr. 8. Leipz. Weidmann. 773. Rthlr. 2 —
— — 12r Bd. Geſchichte v. Spanien u. Portugal, v. Diezel. 774. 1 4
— — 13r Bd. 1ſte 2te Abthl. Ol. Goldſmith Geſchichte von England, überſ. v. J. M. Schroͤckh. 774—75. (I. 1 Thlr. 20 gr. II. 2 Thlr.) 3 20
— — 14r Bd. 1ſte bis 3te Abthl. Geſchichte von Pohlen, v. D. C. Wagner. 775—77. (I. II. à 2 Thlr. III. 1 Thlr. 8 gr.) 5 8
— — 15r Bd. 1ſte bis 4te Abthl. Geſchichte d. Reichs Hungarn u. d. damit verbund. Staaten, von L. A. Gebhardi. 778—82. (I. 1 Thlr. 8 gr. II. 1 Thlr. 16 gr. III. 1 Thlr. 20 gr. IV. mit Regiſt. üb. alle 4 Thle. 1 Thlr. 16 gr.) 6 12
— — 16r Bd. 1ſte bis 9te Abthl. Geſchichte d. europäiſchen Nordens, v. D. C. Wagner. 778—89. (I. II. à 2 Thlr. III. 1 Thlr. 16 gr. IV. V. à 2 Thlr. 4 gr. VI. 2 Thlr. VII. 2 Thlr. 4 gr. VIII. 2 Thlr. IX. mit ein. Hauptregiſter üb. alle 9 Thle. 2 Thlr. 8 gr.) 18 12
— — 17r Bd. 1r bis 4r Thl. u. 5r Thl. 1ſte Abthl. J. von Müller, Geſchichte d. ſchweizeriſch. Eidgenoſſenſchaft. Neue Auflage. (I. II. III. 806. 7 Thlr. IV. 805. 2 Thlr. 8 gr. V. 1. 808. 1 Thlr. 8 gr.) 10 16
Schreibp. 13 16
V. 1. auf Velinpap. 2 12
(Für die Beſitzer der 1n Aufl. iſt noch einzeln zu haben des 3n Thls 1ſte 2te Abth. 788—95. à 20 gr. — 1 Thlr. 16 gr.)
— d. neuern Zeiten, nach Anleit. d. Schröckh'ſchen Weltgeſch. ſ. Kinder. 16 Heft. gr. 8. Nurnb. Zeh. 795. — 10
— allgemeine ſynchroniſtiſche, od. Zeitungen aus d. alten Welt. 6 Bde. 4. Leipz. Lange. 778—82. 18 —
Welt- u. Menſchengeſchichte, v. Chriſti Geburt an bis auf jetzige Zeiten, von ein. gelehrt. Geſellſchaft in Paris herausg., a. d. Franz. 2 Thle. 8. Münſt. Perrenon. (Coppenrath.) 781—82. (I. 1 Thlr. 12 gr. II. 1 Thlr. 4 gr.) 2 16
— neue, a. d. Franz. d. Delille, mit Zuſätz. u. Anmerk. v. Hiſmann, m. vielen Kpf. 17 Bd. 8. Münſter, Perrenon. (Sommer in Lpz.) 781—794. 27 4
Welthändel, die neueſten. 3 Hefte. 8. Hamb. Vollmer. 1 —
Welt- und Kriegshäupter, in Kupfern vorgeſtellt. Fol. Augsb. Weiſſ. 719. — 16
Welthiſtorie, allgemeine, d. in England d. e. Geſellſch. von Gelehrten ausgefert. nebſt d. Anmerk. d. holländ. Ueberſ. m. vielen Kupfern u. Karten, genau durchgeſehen, mit häuf. Anmerk. vermehrt u. e. Vorrede herausg. von S. J. Baumgarten. 1r bis 18r Th. gr. 4. Halle, Gebauer. 746—69. (à 3 Rthlr.) 54 —
— — derſelb. 19r bis 30r Th. od. Neuer Zeiten 1r—12r fortgeſetzt unt. d. Aufſicht u. m. e. Vorrede von J. S. Semler. gr. 4. Ebend. 769—76. (à 3 Rthlr.) 36 —
— — 31r od. N. Z. 13r enth. A. L. Schlözers allgemeine Geſchichte v. d. Norden. gr. 4. Ebend. 771. 3 —
— — 32r—35 od. N. Z. 14r—17r v. J. Ch. Gatterer. (32r u. 33r iſt L. A. Gebhardi Geſchichte der Königreiche Dänemark u. Norwegen. 2 Bde. 34r 35r iſt M. C. Toze niederl. Geſch. 2 Bde.) gr. 4. Ebend. 768—71. (à 3 Rthlr.) 12 —
— — 36r—39r od. Neuer Zeiten 18r—21r J. G. Meuſel, Geſchichte von Frankreich 1r—4r. gr. 4. Ebend. 772—76. (à 3 Rthlr.) 12 —
— — 40r—45r u. 46r Th. 1r 2r 3r oder N. Z. 22r—27r und 28r Th. 1r 2r 3r. J. F. le Bret, Geſchichte v. Italien u. allen alda gegründeten ältern u. neuern Staaten, a. ächten Quellen geſchöpft, mit Landkarten u. Kupfern. 1r—9r Th. gr. 4. Ebend. 778—87. (à 3 Rthlr.) 27 —
— — 47r od. N. Z. 29r. M. C. Sprengel, Geſch. v. Großbritannien u. Irland. 1r Th. gr. 4. Ebend. 783. 3 —

Welthiſtorie, allgem., d. in England durch e. Geſellſch. ꝛc. 48r N. Z. 3or J. Ch. von Engel, Geſch. der Ukraine und der ukrain. Coſaken, wie auch d. Königreichs Halitſch u. Wladimir. gr. 8. Halle, Gebauer. 796. Rthlr. 3 —
— — 49r Th. 1r 2r 3r u. 4n Bds 1r 2r od. N. Z. 31n Theils 1r 2r 3r u. 4n Bds. 1r 2r Abth. J. Ch. v. Engel Geſchichte d. ungriſchen Reichs u. ſ. Nebenländer 1r 2r 3r u. 4n Th. 1r 2r Abth. (d. 1r a. unt. d. Tit. Geſch. d. alten Pannoniens u. d. Bulgarey nebſt e. allgem. Einleit. in d. ungr. u. illyr. Geſch. 797. 3 Rthlr. der 2r Staatskunde u. Geſch. von Dalmatien, Croatien u. Slavonien, nebſt einig. ungedruckten Denkmälern ungriſcher Geſch. 798. 3 Rthlr. d. 3r Geſch. von Servien und Bosnien, nebſt Fortſ. d. Denkm. ungr. Geſch. u. d. hiſt. Lit. d. ungr. Nebenländer. 801. 3 Rthlr. des 4n Th. 1r 2r Abth. Geſch. d. Moldau u. Wallachey, nebſt d. hiſtor. u. ſtatiſt. Lit. beyd. Länder. à 3 Rthlr.) 801. gr. 4. Ebend. 15 —
— — 50r Th. N. Z. 32r. A. L. Schlözer u. L. A. Gebhardi, Geſchichte v. Litthauen als e. eignen Großfürſtenthum bis 1 J. 1569 od. Geſch. v. Liefland, Ehſtland, Kurland u. Semgallen. gr. 4. Ebend. 785. 3 —
— — 51r u. 52r 1r bis 3r Bd. od. N. Z. 33r u. 34r Th. 1r 2r 3r Bd. L. A. Gebhardi, Geſch. aller wendiſch-ſlaviſchen Staaten, welch. d. älteſte Geſch. d. Wenden u. Slaven u. d. Geſch. des Reichs der Wenden in Deutſchland enth. 1r bis 4r Bd. Ebend. (à 3 Rthlr.) 12 —
— — 53r—62r od. N. Z. 35r bis 44r. J. G. A. Galletti, Geſchichte Deutſchlands 1r bis 10r Th. gr. 4. Ebend. 787—96. (à 3 Rthlr.) 30 —
— — 63r 64r 65r od. N. Z. 45r 46r u. 47r. v. Fr. Rühs. gr. 4. Ebend. 801—3. (à 3 Rthlr.) 9 —
— — Sammlung v. Erläuterungsſchriften u. Zuſätzen z. allgem. Welthiſtorie. 6 Thle. gr. 4. Ebend. 747—65. (à 3 Rthlr.) 18 —
Preis d. ganzen Werks 237 —
— die allgemeine, d. e. Geſellſchaft v. Gelehrt. in England ausgefert. in e. vollſtänd. u. pragmat. Auszuge 1r bis 10r Th. Alte Hiſtorie von F. E. Boyſen. gr. 8. Ebend. (à 1 Rthlr. 21 gr.) 18 18
— — derſelben Neue Hiſtorie. 27 Thle. gr. 8. Ebend. 767-90. (1r—12r v. F. D. Häberlin 13r u. 14r von L. A. Gebhardi, 15r v. M. C. Toze, 16r—20r v. J. G. Meuſel, 21r—27r v. J. F. le Bret. (à 1 Rthlr. 21 gr.) 50 15
Welti, Joh., exanthematum ſoni abdominalis. 4. Göttingen Dieterich. 784. — 6
Welt-Karte, hiſtoriſche, nach der berühmt. engl. Karte des Dr. Prieſtley, ſ. Darſtellung, hiſtor. ſummar., der vorzügl. Staatsveränderungen.
Weltkunde, neueſte, herausg. v. C. L. Poſſelt. 4. Tübing. Cotta. 798. 10 —
— — Fortſetz. deſſelb. ſ. Zeitung, allgemeine.
Welt- u. Menſchenkunde, allgemeine, 16 Bdchn ꝛc. ſ. Portugal u. d. Portugieſen.
Weltmann, der, ein Taſchenbuch für 1806. 12. Leipzig. (Joachim). — 6
Weltmenſch, der beliebte, welcher lehret d. üblichſten Arten d. Spiele in kurzer Zeit nach den Regeln u. d. Kunſt von ſich ſelbſt zu beurtheilen ꝛc. gr. 8. Wien, Gerold. 795. 1 —
Weltprieſter, der, u. Mönch. 8. Wien, Eſslinger. 782. — 8
Weltreformirn, für. gr. 8. Wien, Wappler. 786. — 6
Weltrich, Erinnerungen für d. Einwohner des Fürſtenthums Baireuth aus d. preuß. Regierungsjahren v. 1792—1807. 8. Erlang. Breuning. 808. — 12
Weltſpiegel, politiſcher, od. Nachtlich. 12. Dresd. 727. — 16
Welt- u. Staatsſpiegel, wöchentlicher, v. J. 1747—48. 8. Erlangen. 2 —
Welttheater, d. große, od. Begebenheiten wie ſie ſeyn und nicht ſeyn ſollen. 8. Erfurt, Rudolphi. — 16
Weltumſegler, der, ſ. Schiffer.
Weltweiſe, der Engliſche, ſ. in Romanen.

Weltweiſe, d. geduldige, bey d. Anblick jetziger Zeiten, wie er durch monatliche Sammlungen allerhand auf e. luſtige Art vorſtellt. 8. Leipz. Schönermark. 790. Rthlr. 1 —

— d. Indianiſche, od. Kunſt glücklich zu leben. 8. Stuttgart, Cotta. (Krieger in Marburg.. 778. — 4

— der, od. Unterſuch. von d. Beſchaffenh. d. Krieges u. den Charakter e. Soldatenſtan. 8. Leipz. 778. — 2

— d. unwiſſende, a. d. Franz. v. Wilke. 8. Leipz. Müller. 767. — 8

— d. wahre, od. v. d. Anwendung d. Philoſophie in Bezieh. a. d. bürgerl. Geſellſchaft, a. d. Franz. 8. Prag, Mangold. 777.

Welt- u. Wundermagazin, ſ. K. Lang.

Welt- u. Zeitgeiſt, e. Archiv polit. philoſoph. liter. Inhalts. 6 Hefte. gr. 8. Leipz. Bruder. 810. 3 12

Weltzeitgeſchichte, worin die Hauptbegebenheiten d. Religionen, welche ꝛc. enth. ſind. 4. Gießen, Krieger. 766. 2 8

Weltzhofer, S., die weſentliche Gegenwart Jeſu Chriſti ꝛc. nebſt 24 Beyl. gr. 8. Augsb. Wolf. 799. — 12

Schreiby. — 16

Wem ſteht in d. katholiſchen Kirche das Recht zu in geiſtlichen Sachen zu diſpenſiren? 8. Munſter, Theiſing. 787. — 3

Wenck, ſ. Went.

Wende, Cphr., Böhmens glückliche Ausſichten, oder die Aufnahme des Staats und der Wiſſenſchaften. 4. Prag, Grobl. 771. — 5

Wende, J. Ch., merkwürd. Scene aus d. Leben Joſephs II. u. Pius VI. 8. Wien, Horling. 782. — 4

Wendeborn, C. A., Briefe an einen angeſehenen Geiſtlichen in B. über ſeine Londner Schickſale. 8. Bremen, Cramer. 770. — 6

Wendeborn, Geb. Fr. A., Reiſe durch e. weſtl. u. ſüdl. Provinzen Englands. 2 Bde. 8. Hamb. Gundermann. 793. 2 —

— d. Zuſtand d. Staats, d. Religion, Gelehrſamkeit u. Kunſt in Großbritannien geg. d. Ende d. 18n Jahrhunderts. 4 Thle. 8. Berlin, Spener. 785—87. 4 —

— Vorleſungen üb. d. Geſchichte d. Menſchen u. ſeiner natürl. Beſtimmung. 8. Hamb. Bohn. 807. 2 8

Wendeborn, J., Samml. einiger Predigten. gr. 8. Braunſchweig, Meyer. 774. — 20

Wendel, I., de laudibus Sulae, carmen ed. Eccius. 8 maj. Lips. Hilscher. 777. — 5

Wendel, Joh. Andr., Commentatio de reditib. reipubl. romanae. 4. maj. Götting. Dieterich. 802. — 6

— Grundzüge u. Kritik der Philoſophien Kant's, Fichte's u. Schellings z. Erleicht. des Selbſtſtudiums dieſer Philoſophien u. z. Verbreitung nützl. Anſichten derſelben. 8. Coburg, Ahl. 810. 1 —

— von d. Errichtung d. Reichs d. Schönheit. 8. Nürnberg, Wittmer. 808. — 12

Wendel, J. G., Nachrichten v. Schnepfenthal, gr. 8. m. K. in Qfol. Erfurt. 796. 2 12

illum. 3 16

Wendel, Joſ. v., Gang d. göttl. Anſtalten z. Beſeligung d. Menſchen u. ihre Vollendung durch Jeſum. 4 Theile. gr. 8. Wien, Kohl. (Kaulfuß). 794. 4 —

— Predigt üb. d. Frage: wie ſoll man Kinder beten lehren? (a. d. 4n Bde. ſ. Pred. einz. abgedr.) 8. Augsburg, Doll. 789. — 3

— die wichtigſten Wahrheiten aus der Lehre Jeſu Chriſti durch Predigten auf alle Sonn- u. Feſttage des Jahres vorgetr. 8 Bde. 8. Ebend. 789—93. 3 4

Wendelſtadt, G. F. C., mediciniſche u. chirurg. Aufſätze üb. merkw. praktiſche Fälle, m. K. gr. 8. Hadamar, Gelehrten Handl. 807. 1 —

— üb. d. Pflicht g. ſund. Mütter, ihre Kinder ſelbſt zu ſtillen. 8. Marburg, Krieger. 798. — 6

— Wahrnehmungen am Krankenbette. gr. 8. Osnabrück, Blothe. 1 8

Wendenſchlegel, v. Wentenſchlegel.

Wenderoth, G. W. Fr., über Apotheker und Apothekerweſen nebſt Vorſchlägen zu hochnöth. Reformen u. Verbeſſ. d. pharmaceut. u. d. damit zuſammenhängend. Veranſtalt. im Staate. gr. 8. Gießen, Muller. 805. Rthlr. — 20

— kurze u. faßl. Anweiſ. zu e. zweckmäß. u. vernünft. Behandlung d. Taſchenuhren ꝛc. m. 1 K. 8. Eiſenach, Wittekindt. 801. — 5

Wendland, F., einige Gedanken über Bürgerſchulen und den in denſelben zu ertheilenden zweckmäßigen Unterricht. 8. Neuſtrelitz, Albanus. 805. — 4

Wendland, J. C., botaniſche Beobachtungen, nebſt e. neuen Gattungen und Arten, m. illum. K. Fol. Hannover, Hahn. 798. 1 12

— Ericarum icones et descriptio, od. Abbild. u. Beſchr. d. Heiden, m. illum. K. 18—24 H. gr. 4. Ebend. (à 2 Rthlr. 6 gr.) 54 —

— hortus Herrenhusanus seu plantae rariores quae in horto regio Herrenhusano prope Hannoveram coluntur, fasc. I—IV. c. tab. pict. fol. maj. ibid. (à 2 Rthlr. 12 gr.) 10 —

— Sammlung ausländ. u. einheim. Pflanzen mit ihr. Abbild. Beſchr. u. Cultur. 1r Bd. 16—68 u. 2r Bd. 16—58 H. m. illum. K. gr. 4. Ebend. 806—10. (à 2 Rthlr.) 22 —

— Sertum Hannov. seu plantae rariores quae in hortis Regiis Hannov. vicinis coluntur. Vol. I. fasc. 1—4. fol. ibid. (I. II. à 2 Rthlr. 8 gr. III. IV. à 2 Rthlr. 12 gr.) 9 16

Wendler, Conr., ſchriftmäß. Erklärung d. kanoniſchen Epiſtel St. Judä. 4. Schleiz, Trenner. 746. — 5

Wendler, Joh. Chr., prodromus bibliothecae biblicae. 8. Ienae, Meyer. 721. — 7

— de libris a pontificibus suppressis. 4. ibid. 714. — 3

Wendler, I. L., Veterum Auctorum lectio quantum prosit proficere in virtutis studio cupientibus, breviter exposuit. 8. Lips. Mittler. — 4

Wendt, C. C., Bemerkungen über die Referir-Methode in Juſtiz-Collegien. gr. 8. Nürnb. Campe. 803. — 16

Wendt, Fr., Annalen des klinischen Inſtituts a. d. Akademie zu Erlangen. 1r 2r H. gr. 8. Erlang. Palm. 808—9. (à 12 gr.) 1 —

— de febribus remittentibus semestris hiberni. 1795—96. 8. ibid. 796. — 6

— Formulae medicamentorum in Instituto clinico Erlangensi usitatarum introductae. 8. maj. ibid. 808. — 6

— Nachrichten v. d. Krankeninſtitut in Erlangen. 1r — 6r Nachricht. gr. 8. Ebend. 786. (I. II. 3 gr. III. IV. 3 gr. V. VI. 6 gr.) — 12

Wendt, G. F. Karl, Deutſchlands Baumzucht od. Verzeichn. d. Holzarten, welche d. Klima v. Deutſchland im Freyen aushalten ꝛc. 4. Eiſenach, Wittekindt. 801. — 12

Wendt, J., einige Bemerkungen gegen Dr. Kruttge. 8. Breslau, Gehr. 803. — 1½

— üb. Enthauptung im Allgemeinen u. üb. die Hinrichtung Troers insbeſond. e. Beytr. z. Phyſiologie u. Pſychologie. 8. Ebend. 805. — 6

— Apologie d. vorherg. Schr. od. über d. wahrſcheinl. Fortdauer des Bewußtſeyns in e. v. Rumpfe getrennten Kopfe. 8. Ebend. 803. — 8

— Iatrologia, od. Eintheil. d. Doctoren Medicinae nach d. Linneiſchen Syſtem f. Deutſchland, u. d. engl. Original bearb. 8. Ebend. — 3

— Rede an Morgenbeſſers Sarcophage den 20. Febr. 1806 in d. Aula Leopoldina. 8. Ebend. 806. — 6

— in Sachen meines Streites gegen Dr. Zadig. 8. Ebend. 803. — 3

— üb. d. Tanz, als Vergnügen u. Schädlichkeit, e. Beytrag z. Diätetik, m. 1 K. 12. Breslau, Schall. 802. — 8

Wendt, I. v. Wendtenthal, Austria sacra, od. Geſchichte der ganz. Oeſterr. Klerikei ꝛc. v. Austria.

Wendt, K., Verſuch e. hiſtor. ſtatiſt. geograph. Beſchr. der kaiſerl. freyen Reichsſtädte nach der Bestimm. d. Regensburg. Reichsdeputat. Hauptſchluſſes im J. 1803. 8. Leipz. Köhler. 804. 1thlr. — 8

Wenig und viel, od. Hoffnung beſſerer Zeiten. 8. Prag, Enders. 810. — 16

Wenigk, Joh. Ern., e. gottſel. Chriſten heil. Betaltar ꝛc. 8. Erfurt, Jungnickel. 739. — 6

— doxologia sacra Vet. Test. od gründl. Erzähl. d. Herrlichkeit des Gottesdienſtes im erſten Bunde. 2 Thle. 4. Ebend. 758—59. 2 12

— evangel. Gewiſſensſchule üb. d. Evangelia. 4. Bautzen, Drechſtädt. 730. 1 16

— hilaria sacra, Sonntagsluſt, in geiſtlichen Oden. 12. Arnſtadt, Braumelburg. 751. — 3

Wening, J. A., hiſtoriſch-moraliſche Erzählungen f. d. gemeinen Mann u. d. Jugend. 8. Leipz. Gräff. — 10

— moraliſche Erzählungen für die Jugend u. das Volk. 8. München, Fleiſchmann. — 4

Went, A. H., Beſchreibung e. Chronometers od. muſikaliſchen Tactmeſſers u. ſ. vortheilhaft. Gebr. f. d. Muſik lieb. Publikum. 8. Magdeburg, Keil. (Heinrichshofen). 798. — 4

Went, C. Fr. Chr., Lehrbuch der Encyklopädie u. Methodologie d. Rechtswiſſenſchaft. gr. 8. Leipz. Widtr. r. 810. 1 12

Wenk, Fr. Aug. Wilh., Codex juris gentium recentissimi e tabulariorum exemplorumque fide dignorum monumentis compositus. 3 Tmi. 8. maj. Lips. Weidmann. 781—95. (I. II. à 2 Rthlr. III. 2 Rthlr. 16 gr.) 6 16

Schreibp. (I. II. à 2 Rthlr. 12 gr. III. 3 Rthlr. 8 gr.) 8 8

— Entwurf d. Geſchichte der oeſterreichiſchen und preußiſchen Staaten. 1e Abth. gr. 8. Leipz. Weidmann. 782. — 18

— Oratio secularis de viris eruditis, qui inde a saeculari solemnitate anni 1709 Lipsiensem academiam doctrina scriptisque ornaverunt atque illustraverunt. 4. Lips. Kühn. 810. — 18

Wenk, Helf. Bh., hiſtoriſche Abhandlungen. 1 H. gr. 4. Frankf. Fleiſcher. 778. — 16

— die Herkunft d. deutſchen Königs Conrad I. aus d. Welfiſchen Stamm. 4. Frankf. Varrentrapp u. W. 795. — 8

— Heſſiſche Landesgeſchichte, m. e. Urkundenbuche, Kupf. Karten u. Tabellen. 3 Bde. 4. Ebend. 785—803. (I. 6 Rthlr. II. 1. 6 Rthlr. II. 2. 7 Rthlr. III. 3 Rthlr. 20 gr.) 25 20

— Leben u. Charakter des verſtorb. L. J. F. Hoplacr. gr. 8. Ebend. 1 —

— lateiniſche Sprachlehre oder Grammatik für Schulen. 8. Ebend. 811. — 10

— üb. d. Trennung d. gelehrten Unterrichts auf Schulen v. d. gemeinnützigen. gr. 4. Darmſtadt, Heyer. 799. — 5

Wenk, J. G. W., Lehrbuch der chriſtl. Religion. 8. Berlin, Dieterici. 810. — 6

Wenk, Joh. Mart., Geſchichte der Heſſen, von ihr. erſten Urſpr. an bis auf gegenwärt. Zeiten. gr. 8. Frankf. Garbe. (Gebhardt u. K. auch Hermann). 762. — 8

— Historia graece loquens. 8. Francf. Andreae. 767. — 8

— Salomo et Paulus. 8. ibid. 749. — 3

Wenkebach, Casp., Ius Theelachticum redivivum oder neu revidirtes Theelrecht, nebſt einer Hiſtorie d. Theelrechte. 4. Halle. (Hahn in Hannov.). 769. — 12

Wenkel, J. Ed., Beſchr. e. neu erfund. Copirzirkels, m. K. gr. 8. Berlin. Realſchulbuchhdl. 775. — 4

Wenker, Jac., apparatus et instructus archivorum. 4. Strasb. Treuttel et W. 713. — 16

— collecta archivi et cancellariae jura. 4. ibid. 715. 1 8

— collectanea juris publici, quibus res Germaniae per aliquot saecula illustrantur. 4. ibid. 702. 1 4

Wenſe, B. F. A. v. d., Handb. f. Küchen-Garten-Freunde. 8. Celle, Schulze. 800. — 16

Wentenſchlegel, Joh. Geo., de fideicommissis familiarum, in defectum masculorum, ad filias renuntiantes transmittendis etc. 8. Augsb. 747. — 3

Wentenſchlegel, Joh. Geo., Processus judiciarius probatorialis ac reprobatorialis. 4. Pedep. (Wolf, Augsburg). 742. 1thlr. — 16

— — id. lib. 8. München, Lentner. 783. — 8

Wenturini, J., höchſt einfache, kompendienſe, an jed. Kutſche ꝛc. u. überh. an jedem Fuhrwerk mit wenig Koſten anzubring. Erfind. das Durchgehen d. Wagenpferde zu verhind. 8. Leipz. Joachim. 805. — 9

Wenz, D., lehrreiches Exempelbuch. 4. Augsb. Rieger. 793. 1 16

Wenz, J. C., prakt. Bemerk. üb. d. Forſtweſen, inſonderheit v. Einwerdung d. Viehes u. Hegung d. Wildes. 8. Nürnberg, Raspe. 792. — 5

Wenz, Ludw., demonſtrative Einleit. z. gemeinen prakt. Rechenkunſt. 8. Baſel, Thurneiſen. 772. 2 —

Wenzel, v., Abhandl. vom Staar, nebſt Beobacht., welche beweiſen, daß man nach Beſchaffenh. d. Staars d. Hornhaut u. Kapſel d. Cryſtallinſe auf verſchied. Art öffnen muſſe, a. d. Franz. m. A. 8. Nürnberg. Stein. 788. — 9

Wenzel, E. F., de Affectibus, natura eorum in genere, differentiis atque ad aliquia interni sensus phaenomena relatione. 4. Gotting. Dieterich. 807. — 8

— Grundzüge e. pragmatiſchen Anthropologie. 8. Ebend. 807. — 12

Wenzel, Fr. Aug., Lichtſtrahlen für das höhere Leben. gr. 8. Breslau, K. u. Ind. Compt. 809. 1 8

(Leonte 2 Thle. — die merkwürdige Masterade 2 Thle. — Angelika od. d. weibl. Agathon 2 Thle. — Vaterlandsopfer, ſ. in Romanen.)

(Matthias Corvinus od. d. Belager. v. Breslau 1474, ſ. unt. Schauſpielen.)

Wenzel, Gottfr., die Speculationskunſt auf ihre Grundſätze zurückgeführt u. durch Beyſpiele erläutert. 8. Wien, Schaumburg. 800. — 10

Wenzel, G. J., Alphabet edler Vergnügungen u. Freuden od. Angabe u. Benutzung der phyſ. u. moral. Vergnügungsquellen in d. Natur. 8. Wien, Ant. Doll. (a. Pazowsky). 800. — 16

— üb. Ammen, Kinder, Frauen u. Wärterinnen, ein nothwendig. Unterricht f. Eltern d. dergl. Perſonen f. ihre Kinder unterhalt. müſſen. 8. Wien, Rötzl. (Kaulfuß). 797. — 8

— Andachtsbuch f. Beter v. Verſtand u. Gefühl, m. 10 K. 12. Linz, Akadem. Buchhdl. 808. 1 —

— Andachtsbuch f. Betende v. Verſtand u. Gefühl, m. 7 K. 8. Bamberg, Lachmüller. 809. — 16

Velinp. — 20

— Syſtem e. Anthropologie nach d. neueſten Beobachtungen, Verſuch. u. Grundſätzen d. Phyſik u. Philoſophie. gr. 8. Linz, Akadem. Buchhdl. 802. 1 —

— Betrachtungen u. Verſuche üb. ein. intereſſante Gegenſtände d. Phyſik, Naturgeſchichte, Chemie u. Oekonomie. 8. Wien, Rötzl. (Kaulfuß). 796. — 19

— Blicke in d. Natur. 8. Prag, Buchler. 793. — 12

— d. Buch f. alle Menſchen. 8. Wien, Pazowsky. 795. — 8

— Canonik d. Verſtandes u. d. Vernunft, ein Commentar üb. J. Kants Logik. gr. 8. Ebend. (Ant. Doll). 801. 1 —

— Darſtellung d. Größe der Miſſethaten, auf welche d. neue Geſetzbuch über Verbrechen u. ſchwere Polizeyübertret. d. Todesſtrafe verhängt, z. Gebr. d. Seelſorger, Jugendlehrer ꝛc. in d. k. k. Staaten. 8. Linz, Akadem. Buchhdl. 800. — 12

— Diätetik d. menſchlichen Seele od. Geſundh. d. Herzens, Verſtandes u. Willens ꝛc. ein Seitenſtück z. Hufelands Kunſt das Leben zu verlängern. 8. Grätz, Tuſch. 800. — 8

— pädagogiſche Encyklopädie, worin in alphabet. Ordn. d. Nöth. f. Väter, Mütter, Erzieher, Hebammen, Ammen ꝛc. gr. 8. Wien, Rötzl. (Kaulfuß). 797. 1 8

— wichtige Erinnerungen an Eltern in Hinſicht d. Einfluſſes d. Dienſtboten auf d. phyſ. u. moral. Charakter d. Kinder Ebend. 797. — 8

— auserleſ. Erziehungskenntniſſe, prakt. bearb. f. Eltern u. Erzieher. 4 Thle. 4. Ebend. 796. 2 —

Wenzel, G. J., Erziehungskunst. 8. Prag, Widtmann. Rthlr. 1 8
— Geist-, Wunder-, Hexen- u. Zaubergeschichten, vorzüglich neuester Zeit. 8. Prag, Schönfeld. 796. — 8
— Unterhaltungen üb. auffallende Geistererscheinungen, Träume ꝛc. 8. Grätz, Tusch. 800. — 8
— d. Kunst gesund, jugendlich, stark und schön auch im Alter zu bleiben. 8. Wien, Ant. Doll. (Paßowsky). 809. — 16
— d. Liebe unter d. Thieren, in e. Reihe v. Beobacht. dargestellt u. m. philosophisch-naturhistor. Anmerk. begleit. m. K. Wien, Pichler. 801. — 14
— d. Mann v. Welt od. Grundsätze u. Regeln d. Anstandes, der Grazie, der feinen Lebensart und wahren Höflichkeit. 8. Wien, Ant. Doll. (Paßowsky). 809. — 16
— Naturbuch. 8. Wien, Paßowsky. 795. — 12
— 3 Bücher von den Pflichten d. Mütter. 8. Wien, Rötzl. (Kaufsuß). 796. — 10
— — Nebenstück dazu od. 3 Bücher v. d. Pflichten d. Väter. 8. Ebend. 797. — 10
— d. Philosoph, e. period. Werk. 12 St. od. 4 Bde. gr. 8. Wien, Ghelen. 781—82. 4 8
— Elem. Philosophiae methodo critica adornata. III Tmi. 8. Linz, Acad. Buchhdl. 806—7. (I. Logica. 1 Rthlr. 18 gr. II. Metaphysica. 1 Rthlr. 18 gr. III. 2 Rthlr. 8 gr.) 5 20
— welche Philosophie hat uns. Zeitalter u. worin besteht in Ansehung dieser Philosophie d. Pflicht d. philosoph Lehrers. 8. Ebend. 802. — 5
— vollständ. Lehrbegriff d. gesammten Philosophie dem Bedürfnisse d. Zeit gemäß eingerichtet. 4 Thle. m. e. Realregist. gr. 8. Ebend. 803—5. (I. Logik od. d. Wissenschaft von den Gesetz. d. Denkens. 1 Rthlr. 18 gr. II. Metaphysik d. Sinnlichen u. Uebersinnlichen od. d. Wissenschaft v. Dingen überh. v. d. Welt, d. Seele u. v. Gott. 1 Rthlr. 18 gr. III. Moral u. Recht oder d. Wissensch. v. d. sinnl. u. rechtl. Verhalten d. Menschen. 1 Rthlr. 18 gr. IV. Klugheitslehre od. Anleit. z. vortheilhaft. Menschenbehandl., Haushaltungskunst u. Politik. 1 Rthlr. 18 gr.) 7 —
— neue Prüfung der Köpfe für Künste u. Wissenschaften ꝛc. 8. Wien. (Gräffer). 801. — 10
— neues vollständ. philosoph. Reallexicon ꝛc. 2 Bde. gr. 8. Linz, Akadem. Buchhdl. 807. 808. (1r 3 Rthlr. 2r 3 Rthlr. 12 gr.) 6 12
— d. goldne Schlüssel od. neu entdeckte Zugänge z. menschl. Herzen, e. nothwend. Buch f. d. gesellschaftl. Leben, m. K. 8. Wien, Pichler. 801. — 14
— auserlesene Schriften philosophischen Inhalts. 8. Prag, Widtmann. 789. — 16
— Versuch einer prakt. Seelenarzneykunde ꝛc. 8. Grätz, Tusch. 801. — 12
— Versuch e. Sittenbuchs f. d. Nährstand od. allgem. fassl. Anweis. weise u. glückl. zu leben. 8. Wien, Rötzl. (Kaufsuß). 796. — 8
— neue auf Vernunft u. Erfahrung gegründ. Entdeckung über d. Sprache d. Thiere. 8. Wien, Ant. Doll. (Paßowsky.) 800. — 16
— d. Staat d. Thiere, od. Lebensart, Beschäftigungen, Künste u. Handwerke in d. Thierwelt. 8. Linz, Akad. Buchhdl. 804. — 16
— neueste Beobacht. u. Erfahr. üb. d. Verstandes- u. Körperkräfte d. Thiere, in unterhalt. Gesch. vorgetrag. 8. Wien Ant. Doll. (Paßowsky.) 801. — 12
— Wahrheiten f. Ehegatten u. Verlobte, in Bezug auf Eheglück u. Ehefreuden. 8. Wien, Rötzl. (Kaufsuß.) 796. — 10
— d. Weise in den wichtigsten Verhältnissen d. Lebens. 8. Ebend. 801. — 12
— dramatische Werke. 8. Prag, Widtmann. 1 8
— philosoph. Werke vermischten Inhalts. 8. Wien, Ghelen. 781. — 6
— Wörterbuch d. Gesundheit. 8. Wien, Paßowsky. 795. — 4

Wenzel, G. J., d. natürl. Zauberkräfte des Menschen, erklärt und in Geschichten, Anecdoten u. Beyspielen dargestellt. 8. Wien, Ant. Doll. (c. Paßowsky.) 800. Rthlr. — 16
Wenzel, G. T., polit. u. statist. Meinungen üb. d. Auswanderungen d. Deutschen, u. der Mittel, ihnen vorzubeugen. 8. Dessau, Gel. Buchhdl. 781. — 9
— d. Werth d. Weibes, e. Gedicht. 8. Dresden. (Richter.) 790. — 4
Wenzel, G. W., Ideen üb. d. Einricht. einer vollkommenen Apotheke. 8. Königsb. Unzer. 808. — 8
Wenzel, I., Alphonsi controversiae selectae ex universa theologia scholastica. fol. Regensb. 723—28. 8 8
— philosophia angelico-themistica. fol. Augsb. 739. 3 16
Wenzel, Joh. Chr., Cedernwald. 8. Jena, Bielke. 721. — 8
— Cypressenwald. 8. Ebend. 701. — 8
— eloquentia nova antiqua. 8. Altenb. Richter. 712. — 5
— histor. Redner, worinnen aus allen histor. Theilen Joh. Hubners d. merkwürd. Begebenh. applicirt werden. 8. Lpz. Gleditsch. 711. — 16
— Altenburg. Rosengebüsch, in vermischt. Gedichten. 8. Bautzen. 719. — 8
Wenzel, Jos., u. Karl, Prodromus e. Werks üb. d. Hirn d. Menschen u. d. Thiere. 4. Tübing. Cotta. 806. — 9
— Beobacht. üb. d. Hirnanhang fallsüchtiger Personen, nach s. Tode herausg. v. Karl Wenzel, m. 9 K. u. 1 Lebensgesch. d. Verf. v. S. Ch. Lucä. 8. Mainz, Kupferberg. 810. 5 —
Velinpap. 4 —
— u. Karl, über die schwammigen Auswüchse auf der äußern Hirnhaut, m. 6 K. Fol. Mainz, Kupferberg. 811. 4 12
— Bemerk. üb. d. Hirnwassersucht. 4. Tübing. Cotta. 806. — 8
— üb. d. Kretinismus. gr. 8. Wien, Schaumburg. 802. 1 4
— Bemerk. üb. d. Structur d. Schwung- u. Schweiffedern. 4. Tübing. Cotta. 808. — 9
Wenzel, K. F., Einleit. z. höhern Chemie. 1ster Thl. 8. Lpz. Holle. 775. — 6
— chymische Untersuch. v. Flußspath. 8. Dresd. Gerlach. 783. — 3
— Lehre v. d. Verwandtschaft d. Körper, umgearb. u. vermehrt v. D. H. Grindel. gr. 8. Ebend. (Hilscher.) 800. 1 8
Wenzler, J. B., Beschr. e. Thermo-Lampe, od. e. Leucht- u. Sparofens, welcher alle Zimmer im ganzen Hause heizen u. beleuchten kann, m. 1 K. 8. Passau, Ambrosi. 802. — 6
Wepfer, Joh. Jac., observationes medico-practicae de affectibus capitis internis et externis. 4. Zürich, Orell. 745. 2 —
— medicin. prakt. Beobacht. v. d. innern u. äußern Krankheiten d. Kopfs, a. d. Latein. m. d. neuesten Erfahrungen v. F. A. Walz. gr. 8. Leipz. Weygand. 780. 1 16
Wepler, J. H., philolog. u. krit. Fragmente. 4 Hefte. 8. Cassel, Cramer. (Krieger in Marburg.) 781-85. — 16
— Versuch über d. Stillstehn d. Sonne u. d. Monds, über Josua X. 12—14. 8. Ebend. (Krieger in Marburg.) 780. — 2
Weppen, Joh. Aug., Gedichte, 2 Thle. 8. Leipz. Weidmann. 783. 1 —
— Briefe e. Beamten üb. d. Justizwesen a. d. Lande. 8. Gotha, Ettinger. 800. — 8
— d. Liebesbrief, e. komisches Gedicht in 4 Gesängen. 8. Gotting. Dietrich. 778. — 4
— d. städtische Patronat, e. komisch. Gedicht in 6 Gesängen. 8. Gotting. Vandenhöf u. K. 787. — 7
Wer sind die Aufklärer? in alphabet. Ordnung betrachtet. 2 Bde. 8. Augsb. Stpr. 788.
— ist und d. Parabel: die Familie d. Amicitier eigentlich zu verstehen unparth. beantw. v. Bruder Amicus Veritatis. 8. Berlin, Schmidt. 801. — 5
— ist der glücklichste? e. philos. Unterredung. gr. 8. Wien, Gerold. 773. — 3

Wer war Gregor VII. von dem man so vieles schreibt und redet? 8. Augsb. Doll. 788. Rthlr. — 8
— hat Lust u. Belieben, ein Einlad. Schr. an alle Buchstabirer, über meine unvergleichl. Handschriften. 8. Quedlinb. Ernst. 764. — 3
— war und wie hieß Melchisedechs Vater? eine gelehrte Dorfgeschichte in 3 Büchern. 8. Triest. Geistinger. 792. — 12
— hat Recht? der König v. Ungarn oder sein Unterthan ꝛc. 8. Wien, Wucherer. 786. — 12
— gewinnt, wenn im Preußischen die Tabaks-Administration eingeführt werden soll? 8. Lpz. Göschen. 797. — 8
— gewinnt, da im Preußischen die Tabaks-Administration wirklich eingeführt wird. 8. (Fuchsel in Zerbst.) 798. — 9
Werboczius illustratus. 8. Budae, Typ.
Werden wir Katholiken noch lange fasten? 8. Wien, Wucherer. 786. — 5
— und können Israeliten zu Freymaurern aufgenommen werden. 8. Hamb. Hoffmann. 788. — 6
Werden, Jul., musikal. Taschenbuch, s. Taschenb.
Werdermann, Jr., unpartheyische Bemerk. üb. d. Edict, d. erleicht. Besitz u. d. freyen Gebrauch d. Grundeigenthums, so wie d. persönl. Verhältnisse d. Landbewohnern betreffend, Memel, d. 9. October 1807. in Rücksicht d. königl. preuß. Schlesiens. 8. Breslau, Korn d. ält. 808. — 4
Werdermann, J. C. G., Versuch e. Geschichte d. Meinungen üb. Schicksale u. menschl. Freyheit v. d. ält. Zeiten an bis auf d. neuesten Daten, oder 3r Theil d. Theodicee. gr. 8. Lpz. Crusius. (F. C. W. Vogel.) 730. 1 8
— Principia jurisprudentiae naturalis secundum ordinem corporis juris Borussici communis. 8. maj. ibid. 798. 1 —
— kurze Darstellung d. Philosophie in ihrer neuesten Gestalt. 1r Bd. gr. 8. Ebend. 793. 1 8
— Einleitung in d. gemeine Recht d. königl. preuß. Staaten. 2 Bde. gr. 8. Ebend. 797. (1r 1 Rthlr. 4 gr. 2r 1 Rthlr.) 2 4
— neuer Versuch zur Theodicee, oder über Freyheit, Schicksal, Gut, Uebel u. Moralität menschl. Handlungen. 3 Thle. gr. 8. Ebend. 784—97. 2 2
Werdet glücklich durch mein Unglück, ist d. Schaden wird man klug 2r. od. Schule d. Erfahrung 3r.
— gute Rechner! od. kurzer Unterricht in Fragen u. Beyspielen, wie man durch Rechnen u. Nachdenken d. Hauswesen in Aufnahme bringen kann. 8. Tübing. Heerbrand. 805. — 8
Werdin, Gottes Anstalten z. d. Menschen Glückseligkeit ꝛc. in Predigten. 8. Frcyb. Herder. 805. — 19
Werdich, F. J., kurze Christenlehrpredigten, n. d. Katechismus. 2 Thle. gr. 8. Augsb. Doll. 806. 1 8
— d. Freund Gott s, des Nächsten u. sich selbst, od. Sittenbuch f. kathol. Christen. 8. Augsb. Rieger. 796. — 12
— d. Jugendfreund. 8. Ebend. 796. — 16
— d. Religionsfreund, od. Glaubens- u. Sittenlehre nach Ordnung d. Katechismus in den K. K. Staaten. 8. Ebend. 795. 1 8
Werdmüller, Beatus, Paulinische Gottesgelahrheit, in Zergliederung u. Erklärung d. Nachrichten, d. Lebens u. d. Verrichtungen, besonders aber d. Reden u. Schriften Pauli. gr. 4. Zürich, Orell. 742. 2 8
— das durch d. Glanz d. grossen barte Wahrheit ausgelöschene Irrlicht. 1r Thl. 8. Zürich. 756. — 8
Werenberg's Witterungslehre, aus Beobachtungen eigner Erfahr. f. d. Landmann. 8. Offenbach, Brede. 780. — 6
Werenberg, Joh. Geo., electorum origo nova methodo demonstr. 4. Hulae, Krebs. 751. — 3
Werenfels, Peter, Auslegung d. sonntägl. Evangelien. 4. Basel. 702. 2 8
Werenfels, Sam., Dissertationum volumina II. de logomachiis eruditorum et variis Argumenti. II Partes. 8. Amsterdam. 716. — 16
— sylloge Dissertationum theologicarum. 8. Basel. 709. — 8
— de logomachiis eruditorum. 8. Francf. 736. — 8
Werenfels, Sam., Opuscula theologica, philologica et philosophica. 8. Lausanne. 739. Rthlr. 5 —
— Opuscula theologica philosophica et philologica, ed. nova auct. et emend. 3 Tom. 8. Basel, Em. Thurneisen. 782. 5 —
— — id. lib. gr. 8. Basel, Flick. 782. 4 —
— — id. Lib. III Tom. 8. maj. Bas. (Pest, Eggenberger) 782. 3 6
— Predigten, üb. einige Hauptlehren d. christl. Religion. 8. Basel, Em. Thurneisen. 730. — 5
— Predigten üb. verschied. wicht. Wahrheiten d. Religion, aufs neue a. d. Franz. übers. gr. 8. Berl. Lange. 782. — 18
— Sermons sur des Vérités importantes de la Relig. auxquels on a ajouté des Considérat. sur la Réunion des Protestants. 8. Basel, Schweighäuser. 744. — 16
Werkamp, Fr., v. alt Barthausen, Versuch e. theoret. prakt. Anleit. z. Ausübung d. Taktik in d. Evolutionen u. d. Manövriren, m. K. gr. 8. Stuttgart, Erhard. 798. 3 —
Werk, theoret. prakt., d. Künste, Manufakturen u. Handelswaar betreff. oder Abrisse u. Beschr. d. nützl. Maschinen u. Modellen ꝛc. welche in London ꝛc. aufbewahrt werden, a. d. Engl. v. J. K. m. 55 K. 4. München, Lentner. 780. 5 —
Werke, die echten, apostolischer Männer, (sonst d. apokryphischen Bücher des neuen Testaments) enth. die Briefe d. Clemens, Ignatius, Polykarpus u. Barnabas ꝛc. ꝛc. übers. u. m. Anmerk. v. S. Grynäus. gr. 8. Basel, Schweighäuser. 772. — 20
— — dieselben. gr. 8. Augsb. Wolff. 774. — 16
— d., d. Caledonischen Barden, a. d. Gallischen ins Englische u. aus diesem ins Deutsche übers. 1r Bd. 8. Lpz. Weidmann. 779. — 12
— einiger Barden Deutschlands. 1ste Samml. 8. Götting. Brese. 809. — 16
— sämmtl. d. Wandsbecker Boten, 7 Bände. s. Asmus omnia secum portans etc.
— auserles. kl., 3 berühmt. englisch. Chymisten, Priestley, Henry u. Black, a. d. Engl. v. J. C. Tode. 8. Copenhagen, Schulothe. 774. — 7
— übrig., noch ungedruckte, d. Wolffenbüttelschen Fragmentisten, s. G. E. Lessing.
— hinterlassene, d. Verfassers, herausg. v. Irenäo Iteneysi, 1r Thl. m. Holzsch. 8. Lpz. Graff. 795. — 12
— neue Merrische. 8. Schwabach, Enderer. 773. — 8
— d. Philosophen v. Sanssouci, s. Friedrich II.
— vermischte. 8. Hamb. Bohn. 775. — 12
— verm. d. Weltweisen v. Sanssouci, s. Friedrich II.
— — desselben Werke. 1r Thl. Neue Auflage. 765. — 12
— moral. philosoph. politische, d. weltberühmt. Weltweisen, a. d. Franz. 4 Thle. 8. Hamb. Bohn. 764. 1 8
— — vers. 5r u. 6r Thl. welche dess. Lebensbeschr. enth. 8. Lpz. Heinsius. (Gleditsch.) 767. — 16
Werkmeister, Bemerkungen üb. Jägers Untersuchung ob d. Ehescheid. nach d. Lehre d. Schrift u. d. Kirche allerley Gesch. erlaubt sey, od. nicht? gr. 8. Bamb. Gebhard. 805. — 12
— neue Untersuchungen über d. Ehescheidungen v. Bande nach kathol. Grundsätzen, worin Jägers unrichtige u. d. Bemerk. u. Rudels Einwürfe a. d. Bew. ꝛc. widerl. werden. gr. 8. Ebend. 806. — 20
Werkmeister, And., erweiterte u. verbesserte Orgelprobe. 8. Lpz. (Locker in Augsb.) 754. — 4
Werkmeister, Bened Maria, Beyträge z. Verbess. der kathol. Liturgie in Deutschland. 16 H. st. 8. Ulm, Wohler. 789. — 16
— Gesangbuch nebst angehängt. öffentl. Gebeten z. Gebr. d. herzogl. würtemb. kathol. Hofkapelle. 8. Ebend 787. — 12
— üb. d. d. ulich. Messe u. über d. Lehranstalten in d. kathol. Hofkapelle zu Stuttgart, e. Sendschr. 8. Ebend. 787. — 4
— üb. d. Eigenthümliche d. Pestalozzischen Methode, siehe Eigenthümliche.
Werkmeister, Rudolph, meine Feyerstunden, od. Witz, Ernst u. Scherz. 8. Berlin, Maurer. 799. — 16

Werkstätte, 60 eröffnete, d. gemeinnütz. Künste u. Handwerke, f. junge Leute, z. Auswahl ihres künftigen Nahrungsstandes, m. 6 K. 4. Wien, Kurzböck. (Camesina.) 780. Rthlr. 2 —

— d., d. Natur, Erzeugung u. Fortpflanzung d. Menschen, d. Thiere u. Pflanzen, in Beyspielen. 8. Berlin, Dehmigke d. jung. 801. 1 8

Werlauff, Er. Chr., Arina multiscius primus islandorum historicus. 8. Copenhag. Schubothe. 808. — 12

Schreibpap. — 14

Werle, Joh. Mor., album jurid. sive tab. jurisprud. et aliorum quorumcunque doctrinal. 8. Augsb. Wolf. 735. — 6

Werlemann, G. A. C., Thränen- Dank- u. Freuden-Ernte in Pred. gr. 8. Lingen, Jülicher. 807.

Werlhof, P. G., auserlef. Aufsätze u. Schriften üb. d. Fieber. gr. 8. Copenh. Rothe. 785. 1 8

— observationes de febribus. 4. Hannov. Helwing. 745. — 10

— Gedichte, nebst Hallers Vorrede. gr. 8. Ebend. 756. — 8

— Bedenken üb. d. Gestank a. d. Munde. Frankft. u. Leipz. 763. — 5

— cautiones medicae de limitandis laudibus et vituperiis morborum et remediorum. 4. Hannov. Helwing. 754. — 8

— artorum medicorum Edinburgensium specimina duo ex anglico sermone latino reddita. 4. ibid. 735. — 2

— Opera medica, ed. Wichmann. III Tom. 4. ibid. 775. 776. 3 —

Werlich, Karl Fr., Amaranth, s. in Romanen.

— Ideen zu e. Staatsorganisationslehre. gr. 8. Rudolstadt, Hofbuchdr. 808. 1 —

— der kleine Staatsbürger, oder erste Begriffe v. Staat, f. Kinder. 8. Ebend. 806. — 6

Werloschnig, I. B., abusus curationis vernae et autumnalis. 8. Frcf. Sande. 703. — 16

— historia pestis. 8. Stiriae. 715. — 8

Wernberger, C. L., Beyträge chem. Versuche u. Gedanken in Absicht a. e. nähere Kenntniß d. Universalsäure. 8. Bamb. Göbhard. — 2

Wernberger, Joh. Chr., erweiterte Grundrisse zu erbaulichen Leichenreden über auserlesene bibl. Texte. 8. Nürnb. Monath. 756. — 8

Werndler, Joh., Zehendrecht, vermehrt. 8. Nrnb. 722. 1 8

Werneburg, J. C. F., kurze wissenschaftl. Darlegung d. Haltbarkeit u. Grundlosigkeit, sowohl d. transcendentalidealistischen Systems v. Fichte, als auch d. Systems d. eitlen Genußlehre seiner Gegensubler u. d. kritischen Systems. 8. Leipz. Joachim. — 4

— eine wissenschaftl. Deduction, od. Ableitung der wahren Verhältnisse je zweyer v. d. verschied. trigonometr. Linien zu einander, direct in Theilen d. einen v. beyden in allgem. analyt. Formeln, frey v. aller Anwend. d. unvollkomm. und unmathemat. Differenzial- u. Integral- od. Fluxionsrechnung e. Leibnitz od. Newton. gr. 8. Ebend. — 16

— Grundzüge v. originellen alten u. neuen Systemen u. Theorien d. Mathematik. m. K. gr. 8. Ebend. 805. 1 8

— d. Philosoph oder Weise, wie er seyn u. nicht seyn — soll — muß — darf u. kann; eine Schrift, womit d. Aussey. e. jeden alten u. neualten philosoph. Sauerteigs beginnt ꝛc. v. J. F. L. W. 8. Lpz. Joachim. — 10

— erste allgemeine Rechenlehre für und nach jegl. stellen Eintheilung vermittelst d. Dekadik, allen angehenden Civil- und Verabantu st empfohlen. ein Bey- u. Nachtrag zu jed. mathemat. Lehrbuche. 4. Leipzig, Martini. 803. 3 —

— Beweis, daß das Taun-Zahlen-System (12 Zahlen System) auch Grad- Zeit- Maaß- Gewicht u. Münz-System, das einzig vollkommene ist ꝛc. 8. Leipzig, Joachim. — 12

— Teliosadik, oder d. allein vollkommene, unter allen Zahlensystemen ꝛc. 2 Thle. gr. 8. Ebend. (I. e. u. d. Tit.: das allein vollkommene Zahlensystem ꝛc. 1r. Thl. 3 Rthlr. 12 gr. II. 1 Rthlr. 8 gr.) 4 20

Werneburg, J. C. F., neue verbess. gründl. Theorie d. Windmühlenflügel. 8. Lpz. Joachim. Rthlr. — 4

Werneburg, P., lateinisches Lesebuch, s. Fr. Gedicke.

Werneck, L. J. Fz. v., physikal. chem. Abhandlungen über d. specifischen Gewichte d. vorzügl. deutschen Holzarten u. ihre verschied. Brennkraft, als Holz u. Kohlen ꝛc. m. K. u. Tab. 8. Gießen, Heyer. 808. — 20

— Beyträge z. Physik u. Forstwissens. 1r Thl. m. Kupf. u. Tabellen. gr. 8. Darmst. Leske. 810.

— vollständ. Forstkalender, worin alle einem Förster obliegende Verrichtungen v. Monat zu Monat angezeigt werden. gr. 8. Breslau, Korn d. ält. 777. 1 12

— Anleit. z. gemeinnütz. Kenntniß d. Holzpflanzen ꝛc. 2 Thle. 8. Frkft. Jäger. 791—92. (I. 1 Rthlr. II. reine und angewandte Forstbotanik. 1 Rthlr.) 2 —

— Versuch e. Pflanzen-Pathologie u. Therapie, e. Beytrag z. höhern Forstwissenschaft. 8. Mannheim, Schwan u. G. 807. — 12

Werner, Regenten-Maximen aus d. Schrift. Ludwigs XIV. Friedr. II. ꝛc. 2 Thle. Wien, Bauer. 809. 3 8

Werner, Ab. Glo., neue Theorie v. d. Entstehung d. Gänge, mit Anwend. a. d. Bergbau, besond. d. Freyberg. 8. Craz u. G. 791. — 18

Schreibpap. — 20

— v. d. verschied. Graden d. Festigkeit d. Gesteins, als d. Hauptgrund d. Verschiedenheit d. Hauerarbeiten. 8. Ebend. 788. — 2

— nouvelle Théorie de la Formation des filons, trad. de l'allemand p. d'Aubuisson. 8. ibid. 802. — 18

Schreibpap. — 20

— v. d. äußerl. Kennzeichen d. Fossilien. gr. 8. Lpz. Crusius. 774. — 12

— Traité des Caractères extérieurs des fossiles. 8. Dresden, Walther. 795. — 20

— kurze Classification d. verschied. Gebirgsarten. 4. Ebend. 787. — 4

— ausführl. u. systemat. Verzeichn. d. K. L. Pabst v. Ohainischen Mineralienkabinets. 2 Bde. gr. 8. Freyberg, Craz u. G. 790—93. (I. 1 Rthlr. II. 21 gr.) 1 21

— neuestes Mineralsystem in einer Tabelle. Fol. Salzburg. Mayr. 805. — 3

— — dasselbe, nach J. A. Schönbauers Determinations-System. Fol. Insbruck, Wagner. 809. — 6

Werner, Aud. Conr., duplici interpretatione illustratus liber Ruth etc. 4. Hamb. 740. — 6

Werner, A. H., neuestes Dresdner-Koch-Back- u. Wirthschaftsbuch, s. Koch-Back- u. Wirthschaftsbuch.

Werner, C., das große u. vollst. Frankfurter Koch- u. Haushaltungsbuch. 2 Thle. 8. Heidelb. Mohr u. Z. 804. 2 —

Werner, C., Apologie, d. Brownischen Systems d. Heilk. a. Vernunft u. Erfahr. gegründet. 2 Bde. gr. 8. Wien, Wappler u. Beck. 799—800. (I. 1 Rthlr. 4 gr. II. 2 Rthlr.) 3 4

Werner, C. F., d. Gesetze d. Bewegung d. Erde als e. fortrollenden Kugel, m. 2 Kupf. 8. Lpz. u. Erfurt, Autor. 810. 1 8

— Anweis. mit größ. Nutzen, als v. Getreide, aus Kartoffeln Runkelrüben, Mohrrüben u. and. Erdgewächsen Branntewein zu brennen ꝛc. 8. Lpz. Autor. (Hinrichs.) 808. 1 8

— Materialien zu e. mit d. Natur übereinstim. System. d. Landwirthschaft 1r Th. Theorie d. vollkom. Saecatr, Wurzel u. Gebrauch d. engl. Landwirthschaft i. Deutschland. 8. Penig, Diemmann. 805. — 18

— Materialien zu e. mit d. Natur übereinst. System der Landwirthschaft. 8. Lpz. Baumgärtner. 805. — 12

Werner, Fr., dicta Biblica ex Vet. et Nov. Testamento desumta quae cum scopo evangeliorum conveniunt, disposita. 8. Lips. Gross. (Frommann. Iena.) 718. — 12

— Buch d. Lebens. 12. Ebend. 759. — 6

— d. neue Bußspiegel e. Beichtkindes, das sich mit Gott versöhnen will. 12. Ebend. 758. — 4

Werner, Fr., clavis scripturae sacrae, sive praxis theologiae exegeticae. 8. Frcft. et Lips. Cuno. 739. Rthlr. — 8
— evangelia dominicat. et festivat. in meth. analyt. 8. Lips. Gleditsch. 720. — 18
— praecepta theolog. exegeticae de hermeneut. sacra. 12. ibid. 708. — 5
— nutzl. Fragen v. d. Glückseligkeit, darin sich vormals unsr. erst. Eltern befund. u. d. Unglück worin sie nach d. Fall gerathen. 12. Lpz. Gress. 738. — 4
— d. richt. u. unbetrugl. Himmelsweg e. Christen ꝛc. 2. Thle. 8. Lpz. Weidmann. 790. (I. 16 gr. II. 12 gr.) 1 4
— praecepta homiletica. 12. Lips. Gleditsch. 712. — 6
— kurzer Weg f. einfält. Christen z. seligmach. Erkenntniß zu gelangen ꝛc. 12. Lpz. Hilscher. 716. — 4
— Wegweiser z. Himmel, nach Anleit. d. Worte Christi Joh. XIII. in Frag u. Antw. 12. Ebend. 753. — 5
Werner, F. L. Z., lyrische Gedichte, samt Oden aus den Horaz. 8. Wien, Mösle. 785. 1 —
— vermischte Gedichte. gr. 8. Königsb. Hartung. 788. — 6
— Klagen, um seine Königinn, Luise v. Preußen. 4. Rom. (Haude u. Sp. in Berlin.) 810. — 6
— d. Sohne d. Thales, ein dramatisches Gedicht. 2 Thle. m. K. 8. Berlin, Sander. 803. (I. d. Templer auf Cypern. II. d. Kreuzesbrüder.) 2 20
Velinpapier. 4 —
— — desselben Werks 1r Thl. neue Auflage, d. Templer a. Cypern. 8. Ebend. 807. 1 16
Schreibpap. 2 —
(Attila, König d. Hunnen, d. Kreuz a. d. Ostsee, Martin Luther, od. d. Weihe der Kraft, Wanda, Königinn der Sarmaten, s. unt. Schauspiele.)
Werner, G., Kerngeographie. 8. Lpz. 740. — 7
Werner, Gf., Anleit. zu Fabrik- und Manufaktur-Anlagen. 8. Dresden, Walther. 775. — 4
Werner, G. A., prakt. Anleitung z. latein. Sprache, n. der Vrederschen Grammatik mit J. G. Hutten's Vorrede ꝛc. 2 Thle. gr. 8. Tübingen, Cotta. (I. 809. 8 gr. II. 808. 16 gr.) 1 —
— griech. Lesebuch f. Anfänger in e. grammat. Ordnung, nebst e. Anhang von verschied. Aufs. u. einem vollständ. Wortregister. gr. 8. Ebend. 808. — 12
— Anleit. z. Uebersetzen, a. d. Deutschen in d. Griechische. gr. 8. Ebend. 804. 1 —
Werner, G. F., Entwurf einer neuen Theorie d. anziehend. Kräfte d. Aethers, der Wärme u. d. Lichts. 8. Frkf., Baireuth'sche u. W. 788. — 8
— Versuch e. allgem. Aetiologie 1s Buch. 8. Marbg. Krieger. 792. 1 —
— Journal f. Wahrheit. 3 Stck., s. Journal.
— theoret. prakt. Abhandl. üb. holzsparende Stubenöfen, Kochherde u. Kochöfen, m. 7 K. gr. 8. Hamb. Gundermann. 797. 1 —
Werner, G. H., ausführl. Unterricht z. Feldmeßkunst, s. Unterricht.
— mathemat. Unterricht in Verbess. d. Forstwesens, m. K. 8. Baireuth, Lübeck. 780. — 20
— Anweisung alle Arten v. Prospecten nach d. Regeln d. Perspectiv v. selbst zeichnen zu lernen ꝛc. gr. 8. Erfurt, Keyser. 781. — 16
— Anweis. nach d. Regeln d. 5 Säulenordnung, alle Vertikal- u. Horizontalgemälde zu zeichnen ꝛc. gr. 8. Ebend. 781. — 12
— Anweisung zu Zeichenkunst u. m. K. 8. Erfurt. (Benj. Fleischer in Lpz.) 775. — 12
— Erleichterung d. Zeichenkunst durch gründl. Anweis. d. d. Grundlehre u. Perspectiv ꝛc. 7 Thle. m. 180 K. gr. 8. Erfurt, Hayen. (Feind in Lpz. auch Schneider in Gotting.) 796. 2 12
— — desgleichen 8r u. 9r Thl. m. K. gr. 8. Erfurt, Keyser. 781 — 82. 1

Werner, J., 12 Predigten, üb. religiöse u. moral. Gegenstände, bestehend in Sonntags- und Gelegenheitsreden. gr. 8. Breslau, Korn d. ält. 797. Rthlr. — 12
Werner, I., vindiciae Grotiani dogmatis de praescriptione inter gentes liberas contra P. Puteanum. 4. Helmstadt. 706. — 3
— Moral d. Alten, z. Beytr. zu d. neuest. Erziehungsschr. 8. Prag, Schonfeld. 786. — 8
Werner, Jacob, Fisch-Kochbuch, oder 274 Anweis. alle in Deutschland bekannte Fischarten zuzurichten ꝛc. 8. Lpz. Supprian. (Mittler.) 791. — 20
Werner, J., Handbuch f. Oekonomen u. Landleute, von d. Seuchen u. and. gewöhnl. Krankheiten d. Hornviehes der Schaafe, Pferde u. Schweine ꝛc. 8. Breslau, Barth. 804. 1 —
— — dasselbe auch bey Joachim in Lpz. 1 —
— Art u. Weise d. Ungeziefer ohne Gift zu vertilgen. 8. Ebend., (auch bey Heinberger.) 803. — 6
Werner, I. C., Vocabula graeca ex Sect. Evangel. excerpta. 8. Hamb. Bohn. 760. — 5
Werner, J. E., ökonom. prakt. Katechism. d. Kleebaues ꝛc. m. d. Grundsätzen S. v. Kleefelds, Riems u. and. 8. Erfurt, Keyser. 787. — 6
— biblische Katechetik f. Schullehr., Informator ꝛc. 2 Thle. 8. Ebend. 788. — 91. (à 16 gr.) 1 8
— Notion d. Immundigen in bibl. Katechisationen. gr. 8. Lpz. Crusius. (W. Vogel.) 793. — 6
Werner, J. F., Handbuch z. einfachst. Behandlung der Bienen, nach d. neuesten Grundsätzen ꝛc. 8. Gera, Heinsius. 795. — 9
Werner, J. F., Erfahr. v. Gebr. d. Magnetnadel, u. wie vermittelst derselb. am füglichsten e. Feldvermess. angestellt werden kann, 8. Berlin, Wever. 778. — 8
Werner, J. F., Leitfaden z. katechet. Unterricht in d. Religion für Confirmanden. 8. Hamb. Hoffmann. 800. — 4
Werner, J. G., Gedanken v. d. natürl. u. geoffenbarten Religion. 8. Gottingen, Vandenhöf u. R. 777. — 6
Werner, J. G., musikalisches A B C Buch, od. Lehrbuch d. Clavierspielen f. Lehrer u. Lernende. 4. Penig, Dienemann. 805. — 20
— Orgelschule, od. Anleit. z. Orgelspielen u. z. richt. Kenntniß u. Behandlung d. Orgelwerks. 2 Thle. 4. Ebend. 808. 1 12
— Anweis. f. angeh. u. ungeübte Orgelspieler, Chorale zweckmäss. m. d. Orgel zu begleiten, nebst Zwischenspielen f. mehrere Fälle. Fol. Ebend. 1 —
Werner, J. J., auserles. Predigten, nach s. Tode herausg. gr. 8. Pest, Strohmaier. 791. 1 —
Werner, J. T., Metakritik üb Feuerbachs Kritik der Kleinschrodischen Entwurfs einer peinl. Gesetzgeb. f. Bayern. gr. 8. Marburg, Krieger. 808. — 16
— Miscellaneen a. d. Staatsrecht u. d. Weltweisheit. 8. Giessen, Heyer. (Krieger in Marbg.) 800. — 8
— der Pachter u. Verpachter, wer von beyden soll den, während d. jüngst. französ. Krieges erlitt. Kriegsschaden tragen? ꝛc. 8. Ebend. 799. — 8
— Feststellung d. Rechtsgrundsätze v. iure Postliminii, d. deutschen Auswanderer ꝛc. gr. 8. Lemgo, Meyer. 801. — 12
Werner, Paul., od. Geschichte m. Freundes, s. Universitätsjünglinge. 8. Breslau, Gosh. — 12
— 2 geistliche Gelegenheits-Reden u. s. Straubing, Hrigl. 810. — 4
Werner, Pl. Chr. Fr., et Ch. G. Feller, Vasorum lacteorum atque lymphaticorum anatom. physiol. descriptio, fasc. I. c. tab. 4. maj. Lips. Crusius. (Vogel.) 1 12
— Vermium intestinalium, praesertim taeniae humanae brevis expositio, c. 7 Tab. aen. illustr. 782. 16 gr. ejusd. verm. intest. cont.. c. II. tab. 782. 5 gr. cont. II. post mortem auctoris ed. I. L. Fischer, c. IV. tab. aen. 786. 12 gr. cont. III. post ejusdem mortem a I. L. Fischer, c. V. tab. aen. illustr. 788. 16 gr.) 8 maj. ibid. 2 1

Wernher, e. Geistlich. in XII. Jahrh. Gedicht j. Ehre der Jungfr. Maria, herausg. v. F. W. Oetter, m. Ill. K. gr. 8. Nürnb. Monath. 802. Rthlr. 1 4

Wernher, Ioh. Balth. de, selectae observationes forenses X. Partibus ante hac comprehensae una cum supplementis et repertorio III. Tmi. fol. Iena, Hartung. 756. 13 8

— compendium juris quo Germani hodie ac inprimis Saxones, in foro utuntur etc. adj. I. P. Wernher, revis. I. Ritter etc. 8. Lips. Sommer. 772. — 18

— dissertationes juris naturalis. 8. Wittenb. Ahlfeld. 721. — 8

— principia juris ecclesiastici protestantium instruendo inprimis pastori adornata. 8. Görlitz, Marcho. 762. — 5

— enunciata juris fori hodierni. 4. Wittenb. 725. 1 16

— principia jurisprudentiae formularis circa modum pronunciandi. 8. Lips. Müller. 758. — 8

— manuale pandectarum c. indice. 8. Marb. (Brönner, Frcft.) 736. — 8

Wernher, Ioh. Fr., Capitulatio Imp. Caroli VI. c. annotat. 4. Wittenbg. 720. — 10

— disquisitiones juridicae in variis disputat. programmat. etc. propositae. 4. Wittenbg. 730. — 4

— analecta juris naturae et gentium. 8. ibid. 721. — 8

Wernher, J. W., Abhdl. v. Abzug od. Nachsteuer, Abschoß, Detract ꝛc. 8. Mannheim, Leffler. 781. — 2

— Abhdl. üb. Vertheilung gemeinschaftl. Aemter od. Herrschaften. Fol. Ebend. 782. 2 —

— practicum camerale, od. vollständ. Nachr. wie Policei- Kammer- u. Forstsachen, kurz u. grundl. behand. werden sollen. 17 Hefte. 8. Ebend. 783—85. 3 18

Wernher, Mi. Gf., Abhandl v. d. Nothwendigkeit d. Einwilligung d. Domkapitels bey Innovationen geistlicher Stiftungen. gr. 8. Erlang, Palm. 787. — 12

— Ehrenrett. u. Vertheid. Kaiser Karls V. wegen Philipps zu Hessen ꝛc. gr. 8. Nürnb. Bauer. 782. — 20

— lectissimae comment. in pandectas, praesertim in Compendia Böhmeri, Heineccii ac Ludovici. 2 Pts. 8. Wurzburg. (Gobhard in Bbg.) 779. 2 8

— solida disquisitio de testamentis et codicillis privilegiatis specialimque de ruptione testamenti per minus solemne etc. 4. Nürnbg. Stein. 780. — 8

Wernher, P. Ph., Handbuch der neuesten Erd- u. Völkerkunde ꝛc. m. Rücksicht auf kirchl. polit. ökonom. militair. und handel. Verfass. Sitten, Gebr. 1r Th. u. 2r Thl ste Abth. gr. 8. Mainz, Fischer. (F. C. W. Vogel in Lpz.) 787—88. (I. 1 Rthlr. 12 gr. II. 1 Rthlr. 8 gr.) 2 20

Wernich, A. Fr. v., d. Staat v. Frankreich, nach d. Grundsätzen d. Politik u. Staatenlehre. 8. Berlin, Rüdiger. (Hermann in Fulst.) 762. — 6

— — dasselbe. 8. Marbg. Krieger. 762. — 8

Wernicke, poetische Versuche in Ueberschriften, wie auch in Helden- u. Schäferaedichten. 8. Zittau, Oest u. C. 765. — 10

Wernicke, J. C. L., Abhdl. v. d. Heerzollen d. Stadt Danzig. 4. Berlin, Müller. 785. — 6

Wernicken, Chr., Ueberschriften, nebst Opitzens, Tscherninge, Aud. Gryphius u. Ad. Olearius epigrammat. Gedichten, herausg. v. K. W. Ramler. 8. Lpz. Weidmann. 780. 1 6

Holländ. Papp. 1 16

Wernicken, J. C. L., geistl. u. weltl. Gedanken in d. Einsamkeit. 8. Nürnb. Monath. 779. — 5

Wernler, militärische Anweis. f. leichte Truppen. 8. Basel, Schweighäuser. 773. — 5

Wernischek, Iac., systema medendi naturale. 8 maj. Wien, Trattner. (Tendler.) 777. 1 8

— tractatus physicam astror. notitiam ex princ. mechan. propon. 4. maj. ibid. 765. — 7

— medendi norma ad dignoscendas evellendasque ipsas morborum causas II. Tmi. 8. maj. Wien, Wappler et Beck. 780—86. (I. 16 gr. II. 1 Rthlr. 12 gr.) 2 4

Wernischek, Iac., genera plantarum ad facilius consequendam earum notitiam secund. Numerum Linnaeanum Corolla disposita. 8. maj. Wien, Trattner. (Tendler.) Rthlr. — 16 766.

— genera Plantarum cum Caracteribus suis essentialibus et naturalibus. 8. maj. Vien, Gerold. 763. 1 —

— regulae venae sectionis secund. ipsas morborum causas effectrices; sive sec. suam medendi normam disposita. 8. maj. Vien, Wappler et Beck. 783. — 8

Wernlein, J. Fr. K., üb. d. Mittel d. griech. Sprachunterricht auf Schulen zu erleichtern. gr. 8. Erlangen, Walther. (Breuning.) 795. — 4

Wernsdorf, C. H., ad Plutarchi quaest. graec. Comm. I. 4. maj. Helmstaedt, Fleckeisen. 795. — 7

Wernsdorff, Gli., disputationes academiae dogmatici, exegetici, polemici et historici argumenti, cum vita auctoris et indice ed. Ch. H. Zeibich. II Vol. 4. Wittenb. Ahlfeld. 756—57. 5 12

— de fide historica libror. Maccabaeicor. qua Frölichii annales Syriae eorumque prolegom. ex instituto examinantur etc. 4. Breslau, W. G. Korn. 747. — 10

— respublica Galatarum. 4. Nürnb. 743. 1 —

— de indifferentismo religionum commentatio. 8. Vitebergae, Henning. 754. — 10

— de indifferentismo religionum, od. Bericht v. Wernsdorfs Glauben, deutsch. 8. Wittenb. Zimmermann. 754. — 16

— — dasselbe, nebst d. Abhdl. v. Ansehen d. symbol. Bücher. 8. Ebend. 754. — 16

— Samml. einiger Preisschriften. gr. 8. Lpz. Breitkopf. 760. — 18

— Reformationshistorie. 8. Wittenberg, Zimmermann. 717. — 10

Wernsdorff, Ioh. Chr., exercitationes antiquitatum Balearicarum. 4. Brschwg. Waisenh. Buchhdl. (Schultzchdl.) 760. — 6

— oratio in memoriam ducis Caroli Brunsv. 4. Helmstaedt, Kühnlin. 780. — 4

Wersak, Jos., Unterricht f. d. ausübend. böhm. Landwirth üb. d. Verbess. d. Landwirthschaft. 8. Prag, Widtmann. 800. — 20

Wersuk, W. A., Gedanken üb. d. Menschen, eine philosoph. Abhdl. 8. Wien, Mösle. 780. 1 —

Werth, über den noch immer verkannten, des Sächs. Bergbaues, als Forts. d. Abhdl. üb. d. Silberausbring. 8. Freyberg, Craz u. G. 803. — 3

— d. verkannte, d. Sächs. Bergbaues u. desselb. gute Sache. gr. 8. Lpz. Crusius (W. Vog. l.) 781. — 6

— üb. d., einig. deutschen Dichter u. üb. and. Gegenstände d. Geschmack u. d. schöne Literatur betreff. 2 Stck. 8. Lemgo, Meyer. 771. 72. (I. 10 gr. II. 8 gr.) — 18

— üb. d., d. Empfindsamkeit, besond. in Rücksicht auf d. Niemand, herausg. mit e. Nachschr. v. J. A. Eberhard. 8. Halle, Gebauer. 786. — 10

— üb. d., u. d. Folgen d. ständischen Freyheiten in Bayern. gr. 8. München, Lindauer. 797. — 9

— — dasselbe. 8. München, Fleischmann. 797. — 8

— d. warmen wässrigen Getränke, u. üb. Ungesundheit des Frühlings. 8. Altenb. Schnuphase. 806. — 10

— d., wohlgemeinter Neigungen u. Leidenschaften, m. K. gr. 8. Hannover. 756. — 4

üb. d. d. neuen Propheten. 8. Dresd. Arnold. 800. — 4

— u. Gedr. üb. d., d. Reformation, j. G. Ch. Cannabich.

— üb., u. Nutzen d. Reisens überh. u. d. Vortheile d. Fußreisens insonderh. v. W. L. 8. Hannover, Lohmann. 800. — 4

und Nothwendigkeit der christlichen Religion. 8. Riga, Müller. (ohne Gedanken.) 795. — 8

u. Vortrefflichkeit d. Religion, e. Versuch f. denkende u. gefühlvolle Jünglinge. gr. 8. Nürnb. Lechner. 802. — 10

vom, u. Nutzen d. Runkelruben, j. allgem. Gebrauch u. Nachahmung für Deutschland. 8. Glogau, Günther d. jung. 799. — 4

Werth der Taufe nach der Bibel. 8. Nürnberg, Raw. Rthlr. — 5

— üb. d., geheimer Wissenschaften u. Künste, v. e. preuß. Officier. 8. Mainz, d. Kreuz. 791. — 10

Werth, C. D., s. Wehrt.

Werth, F., s. Werth.

Werthheim, H. B. v., auf neue Manier abgefaßter u. allezeit fertiger Briefsteller. 8. Chemnitz, Stößel. 770. — 16

— vollkommenes genealogisches Titularbuch, französ. und deutsch. 8. Ebend. 742. — 16

Werthheim, J., Versuch e. medicin. Topographie v. Wien. gr. 8. Wien, Kupfer u. W. 810. 5 —

Werthheim, Karl, Reise d. Churſachsen, seinen jüng. Brüdern und Schwestern gewidmet. 2 Thle. 8. Lpz. Kummer. 79[illegible]. (1. 16 gr. II. 14 gr.) 1 6

Werther in d. Hölle. 8. Frkft. Eichenberg. 775. — 5

Werther, C. F., Lesebuch für Anfänger der italienischen Sprache, m. erklär. Anmerk. u. einem Wortregister. 8. Lpz. Sommer. 806. — 16

— deutsch-italienisches Lesebuch z. richtig. Uebersetzen in der italien. Sprache. 8. Ebend. 810. — 14

— Uebungen für Anfänger der italienischen Sprache ꝛc. 810. — 14

Werther, Joh. Dav., Nachricht v. d. Buchdruckerkunst. 8. Jena. 721. — 16

Werther, J. F., Anleit. z. allgem. Kriegsrecht. 8. Jena, Akademie. Buchhdl. 787. — 12

Werthes, F. A. C., über d. Atys d. Katull. 8. Münster, Perrenon. (Coppenrath.) 774. — 4

— d. Klause, e. Gedicht. 8. Stuttgart, Mehler. 801. — 12

— Schondritten italienischen Dichter. 2 Thle. s. 1) Ariosts rasender Roland, und 2) Dichter, italienische, im 17ten Jahrhundert.

— d. treuschaffene Unterthan, s. unt. Schauspiele.

Werthing, Burleesken, od. ephemerische Gemälde à la Hogarth u. Tilian. 8. Straßb. (Kohler in Lpz.) 799. — 5

Werthmuller, s. Werdmuller.

Wesen, üb. d. nothwendige u. dessen nothwendige Grundkraft. 8. m. K. 8. Königsb. Nicolovius. 798. — 12

— üb. d. schwärmerne, unserer paradox gesonnenen Geistlichen. gr. 8. Halle, Gebauer. 779. — 4

Wesener, P. W., Dissertatio inauguralis medica specimen Historiae Hominis variis ejus vitae periodos complectentis Physiologico-Pathologicum sistens. 8. maj. Paderb. Wesener. — 4

Wesenfeld, Ant., methodus disputandi et conferendi. 8. Frkft. Strauß. 729. — 4

— Versuch wie d. Sitten unt. d. Christen zu verbessern. 8. Ebend. 721. — 3

Wesentliche, das, in der Religion. 8. Dresden, Heckel. 7[illegible]. — 4

Wesselt, J., Theorie u. Praxis d. Assekuranzen, a. d. Engl. mit Anmerk. von J. A. Engelbrecht. 1r 2r Bd. u. 3r Bd. 1ste u. 2te Abth. gr. 4. Lübeck, Donatius. (Niemann.) 782–91. (I. II. 3 Rthlr. 18 gr. III. 1r die Assekuranzwissenschaft, systemat. deutl. nebst e. Samml. alt. u. neuer Seerechte u. damit gehör. Verordn. v. J. A. Engelbrecht. 1r Bd. 1ste Abth. 1 Rthlr. 12 gr. III. 2r oder J. A. Engelbrechts Assekuranzwissenschaft. 1r Bd. 2te Abth. 2 Rthlr. 12 gr.) 7 18

Wespennest, das, auch e. Nest uns. d. Nesseln. 18 Hft. 8. Dortmund, Mallinkrodt. 799. — 8

Weßel, Fab., Sonn- und Festtagspredigten. Fol. Augsb. Wolff. 729. 3 —

Wessel, Joh., Malachias enucleatus. 4. Lübeck. 719. — 6

Wessell, Moses, hinterlass. Schriften, üb. Gegenstände der Gesetzgebung, d. Cameral- u. Finanzwesens, nebst des Verfass. Lebensgesch. 8. Berlin, Maurer. 799. — 12

Wesselinq, Pet., dissertatio heroclotea ad Hemsterhusium. 8. Traj. ad Rhen. 758. — 14

Wessenberg, J. H. v., Archiv f. d. Pastoral-Conferenzen im Bisthum Constanz, e. Monatsschr. v. Jhrg. 1–12 Hft. 8. Freib. Herder. 1801–811. (à 3 Rthlr. 16 gr.) Rthlr. 29 8

— Gedichte. 2 Bde. gr. 8. Zürich, Orell, F. u. Comp. 800. (à 1 R thlr.) 2 —

Velinpap. (à 1 Rthlr. 8 gr.) 3 16

— deutsche Lieder. 8. Ebend. 809. — 20

— üb. d. Verfall d. Sitten in Deutschland, e. poet. Epistel. 8. Ebend. 799. — 4

Wessly, H., s. Moseide.

Wesse, Gild., Anmerk. u. Betracht. üb. d. Gesch. d. Auferstehung Jesu Christi, a. d. Engl. v. Sulzer. 8. Riga. (Hartknoch in Lpz. 780. — 16

West, N., Beyträge z. Beschr. v. St. Croix, nebst e. kurzen Uebers. d. benachbarten Inseln St. Thomas, St. Jan, Tortola, Spanischtown u. Krabbeneyland, a. d. Dän. u. Verfass. u. Vermehr. d. Verfass. gr. 8. Copenhag. Prest. 797. — 22

— — dasselbe nebst 2 Kart. in 3 Bl. üb. St. Croix u. St. Jan, v. P. L. Oxholm. gr. 8. Ebend. 801. 8 14

Westenberg, Joh. Ortwin, apud Batavos celeberrim. opuscul. acad. trias; ed. Püttmann. 8. maj. Lips. Junius. (Gleditsch.) 795. — 16

— Principia Iuris sec. ord. digestor. seu pandectar. 2 Vol. 8. Vien. Trattner. (Sommer in Lpz.) 777. 2 —

— Principia Iuris, secund. ord. institutionum. Frcft. Varrentrapp et W. 1 16

— Principia Iuris, sec. ord. digestorum. 4. ibid. 729. 1 8

— divus Marcus seu dissertationes ad constitut. Marci Aurelii Antonini Imperatoris. 4. Bremen. 2 —

— de causis obligationum. 8. Harderwyk. 704. — 8

— Opera omnia juridica, cura J. H. Jung. 4. maj. Hannov. Schmidt. (Hahn.) 747—58. 5 —

— — idem liber. 4. maj. Bremen. (Müller.) 1 16

— Opusculorum academicorum fasciculi primus ad raritatem et praestantiam denuo ed. animadv. nonnullas adspersit et praef. est L. L. C. Püttmann. 8. maj. Lips. Gleditsch. 796. — 16

Westendorff, Joh. Chph., de optima acetum concentractum ejusdemque naphtham conficiendi ratione. 4. Gotting. Vandenhoek et R. 772. — 4

Westenrieder, Lorenz, Abriß d. bayerischen Geschichte, m. 6 K. 2 Thle. 8. München, Lindauer. 79[illegible]. 1 8

— Abriß d. deutschen Geschichte, ein Lese- und Lehrbuch. 8. München, Lindauer. 807. — 12

— üb. Berichtigungen d. Regierungsgeschichte d. Herzogs Meinhard 1361—66. 4. Ebend. 79[illegible]. — 5

— italienische Beschreibung d. churfürstl. bayr. Landgerichts Dachau. gr. 8. Ebend. 79[illegible]. — 12

— Beschreibung d. Haupt- u. Residenzstadt München, m. 1 Plan. gr. 8. München, Strobl. (Fleischmann.) 782. 1 4

— Beschreibung d. Wurm- od. Starnbergersees, sammt d. umlieg. Gegend. m. K. 8. Ebend. (a. Gr. Hft in Lpz.) 77[illegible]. — 12

— Betrachtungen üb. Ludwig d. Brandenburger. 4. München, Lindauer. 793. — 8

— Betrachtungen üb. d. 16ten Bd. d. Monumenta boica. 4. Ebend. 792. — 6

— Betrachtungen üb. d. 8ten Bd. d. Monumenta boica. 4. Ebend. 809. — 6

— Beyträge z. vaterländ. Historie, Geographie, Statistik ꝛc. 8 Bde. gr. 8. Ebend. 785—806. (I—IV. à 1 Rthlr. 4 gr. V. 1 Rthlr. 8 gr. VI. VII. à 1 Rthlr. 16 gr. VIII. 1 Rthlr. 8 gr.) 10 16

— Denkrede auf Karl Albert v. Lachberg. 4. Ebend. 809. — 6

— Einleitung in die schönen Wissenschaften. 1r Th. 8. Ebend. 778. — 6

— Einleitung in die schönen Wissenschaften. 8. München, Strobl. (Fleischmann.) 777. — 6

— Erdbeschreibung d. Bayerisch-Pfälzischen Staaten. 8. München, Strobl. 781. — 20

Westenrieder, Lorenz, üb. d. Frage: welche war d. Grundursache d. zahlreich. von 11ten bis ins 15te Jahrh. in Bayern gestifteten Abteyen? 4. Munch., Lindauer. 787. Rthlr. — 3

— Geschichte d. Kön. Bayerschen Akademie d. Wissenschaften. 2 Thle. gr. 8. Ebend. 805—8. (à 1 Rthlr. 8 gr.) 2 16

— Geschichte v. Bayern, v. Urspr. d. Nation bis auf den Teschner Frieden. 2 Bde. gr. 8. München, Strobl. (Fleischmann.) 785. 3 —

— Geschichte d. 30jährig. Krieges. 16—36 Bdchn. aus d. histor. Kalender 1803—6. für d. Nichtbesitzer d. erst. Jorge besonders abgedruckt. 12. München, Lindauer. (à 1 Rthlr. 8 gr.) 4 —

— Jahrbuch d. Menschengeschichte in Bayern. 2 Thle. gr. 8. München, Strobl. (Fleischmann.) (a. Gräff in Lpz.) 783. 2 —

— historischer Kalender f. d. J. 1790—1802. 12. München, Lindauer. (à 1 Rthlr.) 13 —

— — erstes Register d. histor. Kalenders v. 1790—98. 12. Ebd. 800. — 9

— historischer Kalender f. 1803. u. 4. zusammengedruckt. 12. Ebend. 1 8

— — derselbe f. d. J. 1805. 6. u. 7. 12. Ebend. (à 1 Rthlr. 8 gr.) 4 —

— Leben Kohlbrenners. 8. Lpz. Gräff. 783. — 12

— Bayersches Rechtbuch d. Ruprechts v. Freising 1332. (a. d. Beytr. z. vaterländ. Histor. 7r Bd. besond. abgedr.) gr. 8. Ebend. 803. 1 —

— Rede von den gewöhnlichen Hindernissen guter Köpfe. 8. München, Lentner. 776. — 3

— Rede v. d. Nominalisten. 4. Ebend. 786. — 3

— Rede v. d. Ursachen, warum d. Früchte d. Schulverbesserungen nicht plötzlich und allgemein werden. 4. Ebendas. 776. — 1

— akademische Rede üb. d. Verheimlichung alt. Handschriften u. Urkunden. 4. München, Lindauer. 788. — 3

— Reden u. Abhandlungen. 8. München, Strobl. (Gräff in Lpz.) 779. — 16

— akademische Reden auf Kennedy. 4. München, Lindauer. 804. — 4

— akademische Reden üb. d. Bayersche Rechtbuch. 4. Ebend. 805. — 4

— d. Traum in 3 Nächten. 8. München, Strobl. (Fleischmann.) (Gräff in Lpz.) 782. — 12

Westerheide, Heinr., gründliche Betrachtung des hochheil. Abendmahls 8. Lpz. 754. — 4

Westerkamp, J. H., Anleit. z. Rechenkunst f. d. Jugend. 8. Osnabrück, Dietrich. 779. — 9

Westermann, Joh., 6 Predigten üb. Sprüche d. H. Schr. 8. Bremen, Förster. 770. — 16

— allerneueste Sonnetten. 14 Stck. 8. Ebend. 765—75. 1 18

Westermeyer, F. W., Gedächtnißpredigt auf d. ersten Domprediger in Magdeburg, J. F. A. Lüdecke, nebst d. Lebenslaufe u. e. Altargebete. gr. 8. Magdeb. Heinrichshofen. 810. — 4

— Predigt a. d. Regierungsantritt Hieronymus Napoleon, Königs v. Westphalen ꝛc. gr. 8. Ebend. 808. — 3

— Predigt nach d. v. König v. Preußen an d. Bewohner d. diesseit. Provinzen ergang. Entlass. ihrer Unterthanenpflicht gehalten. gr. 8. Lüneb. Herold u. W. 808. — 4

— Predigten u. Reden bey seiner Amtsveränderung. gr. 8. Magdeb. Keil. (Heinrichshofen.) 807. — 6

— 2 Predigten üb. Erleicht. u. Verhütung d. Armuth. 8. Ebend. 806. — 4

— J. F. W. Koch, u. H. Störig, Reden bey Gelegenheit e. Amtsveränderung gehalten. gr. 8. Magdeb. Heinrichshofen. 810. — 9

— Religionsvorträge b. Antritte d. Lehramtes. 8. Magdeburg, Creutz. 800. — 8

Westfeld, Vortrag an d. Westphäl. Stände im Betreff d. Gesetz-Entwurfs über d. Finanzen v. J. 1809. 8. Gotting. Dieterich. 808. — 1

Westfeld, Vortrag an d. Westphäl. Stände wegen Einführung e. Patentsteuer. 8. Gotting. Dieterich. 808. Rthlr. — 3

Westfeld, Chr. Fr. Gh., mineralogische Abhandlungen. 18 Stck. 8. Ebend. 767. — 5

— die Erzeugungen der Farben, eine Hypothese. 8. Ebend. 767. — 1

— üb. d. Abstellung d. Herrendienstes, ein Preisschr. 8. Lemgo, Meyer. 773. — 2

— könnten d. Nutzungen d. Schäfereyen im Hannöverschen höher getrieben werden? 3. Götting. Dieterich. 796. — 2

Westhof, C. A. T., theolog. Betrachtungen üb. Gegenstände d. christlichen Moral. 8. Lpz. Holle. 778. — 4

— Versuch e. kurz. Vertheidigung d. Bekenntnißbücher d. evangel. luther. Gemeine. 8. Ebend. 773. — 2

Westhofen, G. Jos., über die Heilung der Wunden. gr. 4. Mainz. (Andreä in Frkft.) 797. — 8

Westhov, F. C., Historia passionis. 4. Leyden, Langerack. 733. — 8

Westhov, H. W. E. de, dissertat. de angina. 8. Lemgo, Meyer. 718. — 5

Westoniae, Elisabeth Joh., Opuscula, edita studio L. L. Kalckhoff, dicti Daum. 8. Frcft. 724. — 4

Westphal, Ern. Chr., 15 einzeln herausgekom. nunmehr aber zusammengebrachte rechtliche Abhandlungen aus verschiedenen Theilen d. Rechtsgelahrheit. 1ste 2te Samml. 4. Halle, Hendel. 778—91. (à 16 gr.) 1 8

1) enth. 1) v. d. Pertinenzstücken eines verkauft. Hauses. 778. 2 gr. 2) Bestärk. d. Meinung d. herrschaftl. Forderungen a. e. Vertrag, zwar m. e. stillschweig. doch nicht privilegirt. Hypothek verseh. sind. 778. 2 gr. 3) von der Wirkung e. Erbverzicht, in Absicht d. Nachkommen. 778. 2 gr. 4) v. d. Rechtskraft d. Codicille, welche in e. daneben vorhandenen Testamente bestätigt sind. 778. 2 gr. 5) v. d. Uebergabe u. Belehnung. 779. 2 gr. 6) v. dem Anfall d. Heirathsguts b. Trennung d. Ehe. 779. 2 gr. 7) von dem Gebr. des Justinian. Rechts in dem deutschen Staatsrechte und der Privatrechtsgelahrheit der erlauchten Personen des deutschen Reichs. 779. 2 gr. 8) von der Verpfändung fremder Güter. 2 gr. II) enth. 1) von den Vermächtnissen, die nicht auf gewisse Sachen od. Summen, sond. a. e. Theil d. Nachlass. überh. gericht. sind. 780. 2 gr. 2) v. d. Gerechtsamen d. deutsch. Reichsstände in Kirchensachen. 780. 2 gr. 3) v. d. rechtl. Verweise e. Verurtheilung. 781. 2 gr. 4) v. d. Handel über künft. ungewiss. Gewinnst. 785. 2 gr. 5) v. d. Gültigk. e. Handlung die ein Anwald in Vollmacht verricht. 2 gr. 6) Falle, in welch. d. Eigenthümer seine in eine 3te Hand gedieh. Sachen, entweb. gar nicht od. nicht unentgeltl. abford. kann. 787. 3 gr. 7) ob e. ohne d. vorgeschr. Form gemacht. Testament des vorhanden gewesen äußerordentlichen Nothfalls wegen gültig sey. 791. 2 gr.)

— systemat. Anleit. z. Kenntn. d. best. Bücher in d. Rechtsgelahrheit u. in d. damit verbund. Wissenschaften, umgearb. u. vermehrt, v. S. Gruber. 8. Lpz. Weygand. 791. 1 14

— systemat. Commentar üb. d. Gesetze v. Vorlegung u. Eröffnung d. Testamente, Annehm. u. Ablehn. d. Erbschaft, d. Rechten u. Pflichten d. Erben, auch dess. possessor. u. petitor. Rechtsmitteln. gr. 8. Ebend. 790. 1 4

— Deutschlands heutiges Criminalrecht in wissenschaftl. geordn. u. m. prakt. Ausarbeit. bestätigt. Abhdl. u. Anmerk. üb. dess. wicht. Gegenst. gr. 8. Ebend. 785. 2 12

— Grundsätze v. rechtl. Beurtheilung d. aus Hitze d. Zorns unternom. erlaubten u. unerlaubten Handlungen. 4. Halle, Ruger. 784. — 4

— exercitationum academicarum ad materias diversas Iuris pertinentium fasciculus de ann. 1757—64. X. dissert. continens cum indice. 4. Halae, Hendel. 780. — 10

— institutiones Iuris naturalis, artis ordine digesti et ab arbitrariis fori sontent. purgati. 8. maj. Lips. Weygand. 776. — 20

Westphal, Ern. Chr., interpretationes Iuris civilis de libertate et servitutibus praediorum, artis ordine digestae. 8. maj. Lips. Weygand. 775. Rthlr. 1 16

— Deutschlands heutiges Lehnrecht, in wissenschaftl. geordn. u. mit pract. Ausarbeit. bestärkt. Abhdl. u. Anmerk. ub. d. wicht. Gegenst. gr. 8. Ebend. 784. 1 —

— Meditationes philosophici et theologici argumenti, quibus addita est beati I. P. Miller et beati I. Nitzschi delin. 8. ibid. 790. — 8

— Orationes duae. Altera de orthodoxia religionis etc. altera de vera Dei cognitione etc. 8. maj. Halae, Gebauer. 783. — 3

— conspectus scientifico-litterarius Pandectarum Schaumb. publ. praelect. accomod. 8. Halae, Kümmel. 760. — 5

— — — instit. Heineccii. 8. ibid. 760. — 5

— Versuch e. systemat. Erläut. d. sämmtl. römischen Gesetze v. Pfandrechte. gr. 8. Lpz. Weygand. 801. 1 8

— deutsches u. reichsständ. Privatrecht in wissenschaftl. geordneten u. m. pract. Ausarbeit. bestärkt. Abhdl. u. Anmerk. ub. dess. wicht. Gegenst. 2 Thle. 8. Ebend. 798. (à 1 Rthlr. 8 gr.) 2 16

— Lehre d. gemeinen Rechts v. Kauf- Pacht- Mieth- u. Erbzinscontract, d. Cession, auch d. Gewähr. d. Eigenthums u. d. Mangel. gr. 8. Ebend. 807. 2 8

— System d. römischen Rechts, üb. d. Arten d. Sachen, d. Besitzes, das Eigenthum und über die Verjährung. gr. 8. Ebend. 787. 2 8

— Theorie d. römischen Rechts v. Testamenten, deren Erblasser und Erben, ihrer Form und Gultigkeit. gr. 8. Ebend. 789. 2 12

— öffentl. u. privat Rechtsgutachten u. ausgesuchte Erkenntnisse des bürgerlichen Rechts rc. 2 Bde. gr. 4. Ebend. 792. 4 16

— Deutschlands heutiges Staatsrecht in wissenschaftl. geordnet u. mit pract. Ausarbeit. bestärkt. Abhdl. u. Anmerk. ub dess. wicht. Gegenstände. gr. 8. Ebend. 786. 1 12

— d. Tortur d. Griechen, Römer u. Deutschen, e. zusammenhängende Erklär. d. davon redenden Gesetze. gr. 8. Ebend. 785. — 8

— d. Vater d. Vaterlandes, e. Gemälde v. Friedrich Wilhelm II. 4. Halle, Heller. 787. — 4

— hermeneut. systemat. Darstell. d. Rechte v. Vermächtnissen u. Fideicommissen, deren Bestimmung, Ungültigkeit, u. Aufhebung, Accretion, Transmission, Quarten, Cautionen, Erklär. u. Rechtsmittel, ingl. v. Codicillen. 2 Bde. gr. 8. Lpz. Weygand. 791. 3 18

— System d. Lehre v. d. einzelnen Vermächtnißarten u. d. Erbtheilungsklage, mit seiner Biographie. gr. 8. Ebend. 795. 1 16

Westphal, G. Ch. C., Predigten an d. Sonn- u. Festtagen d. ganzen Jahres, mehrentheils üb. d. gewöhnlichen kirchlichen Abschnitte. 2 Bde. gr. 8. Berlin, Himburg. 795. 2 16

Schreibp. 3 —

— christlicher Religionsunterricht f. d. fähigere Jugend. 8. Halle, Kümmel. 801. — 10

weiß. Pap. — 12

Westphal, G. Ch., Predigten üb. e. Reden Jesu. gr. 8. Dessau, Crichtens Buchhdl. 783. — 20

— Predigten üb. einige Sonn- u. Festtagsabschnitte. gr. 8. Halle, Hemmerde u. Schw. 788. 1 —

Westphal, Joh. Andr., quaestiones feudales. 4. Lips. (Helwing in Hannov.) 719. — 12

— de impedita jurispr. natur. progressu. 4. Greifswaldae. 728. — 3

Westphal, Joh. Casp., Pathologia daemoniaca. 4. Lips. Junius. (Gleditsch.) 707. — 8

Westphal, J. D., neue Ideen z. Begränzung d. Gebiete des Naturrechts rc. gr. 8. Rostock, Stiller. 798. — 4

Westphal, Joh. Hch., Fabeln und Erzählungen. P. L. Lpz. Breitkopf. 765. Rthlr. — 5

Westphal, Joh. Jac., Haus- und Kirchenlehrer. 8. Hamb. Bohn. 715. — 10

Westphal, Joh. J. H., Abhdl. von den Mecklenburgischen Münzen, Maaßen u. Gewichten u. deren Vergleichung mit auswärt. Münzen, Maaßen u. Gewichten; ingl. m. d. neuen fränz. Münz- Maaß- u. Gewichtssystem. 4. Schwerin, Boiner. 805. — 12

Westphalen, Christine, Gedichte. 2 Thle. gr. 8. Hamb. Hoffmann. 805. (à 1 Rthlr. 16 gr.) 3 8

Westphalen, F., kurze Beschr. u. Kritik d. bisher gebräuchl. Turnitets, u. Beschr. u. Abbild. e. neuen. 8. Jena, Stahl. 801. — 6

Westphalen, Ern. Joach. de, de consuetudine ex aevo et libro in Germania praesertim in Megapoli. 4. Rostock. 726. — 12

— de distincta practica ratione in jure privato rom. germ. 4. Sundii. 724. — 3

— de juris romani indole et obligandi diversa ratione. 4. Rostock. 726. — 6

— de juris romani et germanici distincta tractatione, origine, ratione, et fructu in theoria et praxi. 8. Sundii. 727. — 4

— Leben Carls XII. Königs in Schweden. 8. Greifswalde. 729. — 4

— Monumenta inedita Rerum Germanicarum praecipue Cimbricarum et Megapolensium c. fig. aen. IV Tom. fol. Lips. Fritsch. 739—45. 24 —

— de origine et medela corruptae jurisprudentiae. 8. Sundii, Schwecht. 727. — 4

Westra, J. J., Abhdl. v. Spießglanze, a. d. Latein. m. Anm. u. Zusätz. v. S. L. Döring. gr. 8. Hadamar, Gelehrten Bchdl. 802. — 15

Westring, J. P., Schwedens vorzüglichste Färbeflechten, treu nach der Natur abgebild. a. d. Schwed. v. C. D. D. Ulrich. gr. 8. Norrtelje, Ulrich. (Hoffmann in Hamb.) 805. 1 —

Westrumb, Joh. Fr., kleine physikalisch-chemische Abhandlungen. 3 Bde. od. 6 Hefte. 8. Lpz. Müller. (Joachim) 786—89. (I. 1. oder 1 H. 12 gr. I. 2. od. 2 H. 20 gr. II. 1. oder 3 H. 20 gr. II. 2. oder 4 H. 1 Rthlr. 4 gr. III. 1. od. 5 H. 1 Rthlr. 8 gr.) 4 16

— kleine physikalisch-chemische Abhandlungen, a. d. chem. Journalen gesammelt, u. m. Verbess. u. Anmerk. herausg. 8. Ebend. 788. — 20

— kleine physikal. chem. Abhandlungen. 3r Bd. 2s H. (h. a. d. Titel: Versuch e. Beytrags zu d. Sprachbereicherungen f. d. deutsche Chemie.) 8. Hannov. Hahn. 793. 1 —

— — derselb. 4r Bd. 1s H. (a. unt. d. Titel: Chemische Abhandlungen. 1r Bd.) 8. Ebend. 795. 1 6

— — derselb. 4r Bd. 2s H. (a. unt. d. Titel: üb. d. Glasur unf. Töpferwaaren und der. Verbess. 2r Bd. 1s H.) 8. Ebend. 796. — 12

— — derselb. 5r Bd. 1s H. (a. unt. d. Titel: üb. d. Bleyglasur rc. 2te Forts. od. chem. Abhdl. 2r Bd. 2s H.) 8. Ebend. 797. — 11

— — derselb. 5r Bd. 2s H. od. chem. Abhdl. 3r Bd. 1s H. (h. a. d. Titel: v. der neuen Muriatisch-Sadinischen Mineralquelle zu Pyrmont.) 8. Ebend. 797. — 7

— — derselb. 6r Bd. 1s H. od. chem. Abhandlungen. 3r Bd. 2s H. (h. d. Titel: Bemerkungen u. Vorschläge f. Bleicher.) 8. Ebend. 800. — 22

— Bemerkungen über Arzneytaxen und der. Veränderung. 2 Thle. gr. 8. Ebend. 803. — 22

— Bemerk. üb. Arzneytaxen u. deren Veränderung, veranl. d. d. neu pten Schr. üb. d. Gegenst. rc. gr. 8. Götting. Schröder. 797. — 14

— Bemerk. üb. Arzneytaxen und d. Veränd. veranl. d. d. Gegenst. besond. aber d. d. Kruzelstein'sche Preisschr. gr. 8. Ebend. 797. — 8

Westrumb, Joh. F., physikal. chem. Beschreibung v. der Lag. und den Bestandtheilen d. Triburger Mineralwassers. gr. 8. Erfurt, Keyser. 7 S. Rthlr. — 6

— physikal. chem. Beschreibung d. Mineralquellen zu Pyrmont. gr. 8. Leipz. Müller. (Joach.m.) 789. — 20

— prakt. Bemerk. u. Vorschläge f. Brannteinbrenner. 8. Hannov. Hahn. 802. — 1

— Geschichte d. neuentdeckten Metallisirung d. einfach. Erdarten. 8. Hannov. Helwing. 791. — 7

Schreibp. — 9

— Handbuch der Apothekerkunst. 3 Bde. gr. 8. Hannover, Hahn. 801—6. (I. 1 Rthlr. 16 gr. II. 1 Rthlr. 12 gr. III. 1 Rthlr. 20 gr.) 5 —

— kleine Schriften, physikal. u. chemischen Inhalts. 1r Bd. (a. unt. d. Titel: Beschr. d. Gesundbrunnen u. d. Schwefelbäder zu Eilsen in d. Grafsch. Lippe-Schaumburg, mit 4 Kk.) 8. Hannov. Helwing. 805. 1 8

Wesprémi, Stephani, succincta medicorum Hungariae et Transylvaniae biographia. Cont. I—III. 8. maj. Vien. Tendler. 778—87. (à 1 Rthlr. 8 gr.) 4 —

Wette, die, aus Jonathans Papieren entwendet u. fortgesetzt v. Albert. 8. Gotha, Becker. 810. — 16

Wette, Gfr. Alb. de, evangl. Jena, oder gesam. Nachr. v. sämmtl. evangel. Predigern in Jena. 8. Jena, Gellner. 757. — 8

— kurzgefaßte Lebensgeschichte d. Herzoge zu Sachsen, v. Churfurst Johann Friedrich bis auf Herz. Ernst August Constantin. 8. Weimar, Hoffmann. 770. — 16

— histor. Nachrichten von d. berühmt. Residenzstadt Weimar. 8. Ebend. 737. — 8

Wette, W. M. L. de, Aufforderung z. Studium d. hebräischen Sprache u. Literatur z. Eroffnung s. Vorles. 8. Jena, Gabler. 805. — 4

— Beyträge z. Einleit. ins Alte Test. 1r—2r Bd. 8. Halle, Schimmelpfennig. 806—7. (I. 1 Rthlr. II. 1 Rthlr. 8 gr.) 2 8

— Kritik d. Israelitischen Geschichte. 1r Th. Kritik d. Mosaischen Gesch. (ist der Beyträge rc. 1r Th.) 8. Ebend. 807. 1 8

— kritischer Versuch üb. d. Glaubwürdigkeit der Bücher der Chronik, m. Hinsicht auf d. Gesch. d. Mosaischen Bücher und Gesetzgebung, e. Nachtrag zu Vaters Untersuch. üb. d. Pentateuch. (ist der Beyträge rc. 2r Th.) 8. Ebend. 806. 1 —

— u. J. C. W. Augusti d. Schriften d. alten Testaments. 1r—5r B. gr. 8. Heidelb. Mohr u. Z. 809—11. 7 —

weiß Druckp. 9 —

Postp. 14 —

Velinp. 20 16

Wettengel, A., Briefe üb. Gegenstände a. d. Naturlehre, an e. gebild. Dame. 8. Dortmund, Mallinkrodt. 809. — 10

— Lehrbuch d. Naturlehre, f. Bürger- u. Bauerschulen, m. 1 K. 8. Ebend. 809. — 5

— Siduna u. Celindo, e. Ges. an d. Gräbern. 8. Ebend. 809. — 10

Wettengel, Fr. Transg., sind d. symbol. Bücher e. Joch f. d. freye evangel. luther. Kirche? in Rücks. a. Buschings Meinung. 8. Gratz, Henning. 790. — 6

— d. Beschränkung d. Lehen v. d. Richterstuhle der Vernunft u. Religion, e. unbefang. Untersuch. 8. Ebend. 810. — 5

— Gedichte u. Lieder f. Leidende. 8. Ebend. 799. — 7

— Anleit. z. weisen u. frohen Genusse d. Lebens, zunächst f. d. Jugend in Gespr. u. Erzähl. 8. Ebend. 792. — 12

— Ode a. d. ruhmvollen Tod Leopolds, Prinzen von Braunschweig. 8. Ebend. 785. — 1

— Predigt üb. d. hohen Werth reiner Familienfreuden. 8. Ebend. 786. — 4

— sind christl. Predigtamt und öffentl. Gottesdienst jetzt minder nothwend. als z. Zeit d. Reformat. in Hinf. a. Löfflers Meinung. 8. Ebend. 808. — 2

— Predigten üb. d. Reden Jesu am Kreuze. 8. Erlangen, Palm. 779. — 16

— d. hohe Werth e. Tempels. 8. Gratz, Henning. — 2

— Trostgründe bey d. Gräbern unsr. Geliebten, m. 1 K. 8. Ebend. 791. — 14

Wetterkampf, F. C., d. Rechenkunst, e. Schulbuch f. Jünglinge u. Mädchen. 8. Halle, Hendel. 801. Rthlr. — 4

Wetterleuchten, d., üb. Europa, s. Todtenglocke.

Wetterprophet, d. aus Erfahr. bewährt. befund., i. vernünftige Leute, nach d. Franz. v. M. A....r. 8. Leipz. (Gerold in Wien.) 802. — 4

Wettrenn-Spiel, zur Unterhaltung. 8. Berl. Pauli. — 12

Wettstein, C. A., carmina ex Hesiodo, Theocrito, Coluthо latine reddita. 8. maj. Leyden. (Gleditsch in Leipz.) 770. 20 —

Wettstein, I. Jac., Libelli ad Crisin atque interpret. N. T. etc. illustr. I. S. Semler. 8. maj. Halae, Trampe. (Hahn in Hannov.) 765. — 18

— nov. testament. graecum, vide Testamentum.

— Prolegomena in novum Testamentum, notas adjecit I. S. Semler, c. fig. 8. maj. Halae, Reuger. 764. 1 8

Wettstreit, der, d. Malerey, Musik, Poesie u. Schauspielkunst, 4 Reden. 8. Bayreuth, Vierling. 746. — 3

Wetz, L. J., Sammlung verschied. Predigten. 8. Gießen, Heyer. 809. — 21

Wetzel, Gelegenheitsreden polit. moralisch. Inhalts. gr. 8. Bern, Typ. Soc. — 5

Wetzel, F. C., Gedichte. 1r Bd. Strophen. 8. Lpz. Märker. 803. 1 6

Wetzel, F. G., Briefe üb. Browns System der Heilkunde. 8. Leipz. Weigel. 806. — 21

— Kleon d. letzte Grieche, od. d. Bund d. Malcontenten, s. in Romanen.

Wetzel, C. F., observationes de jurib. principum postgenitorum. 4. Wetzlar, Winkler. 773. — 8

— diatribe juris principum privati an minui quaeat apanagium in concursu creditorum etc. 4. ibid. 778. — 8

Wetzel, Gli. F. W., Versuch in Gedichten. 8. Bayreuth, Lubeck. 762. — 5

Wetzel, Joh. Casp., Analecta hymnica, d. i. merkwürd. Nachlesen z. Liederhistorie. 2 Bde. od. 12 Thle. 8. Gotha, Mevius. 751. 1 8

— Hymnologia passionis, od. 24 Passionsandachten, üb. d. Lied: d. Leben sur uns in d. Tod gegeben. 8. Nürnb. Pech. 733. — 3

— Hymnologia polemica, od. 24 Kriegs- und Friedensbetracht. üb. d. Lied: Du Friedesurst, Herr Jesu Christ. 8. Arnstadt. 737. — 6

— merkwürd. Leben u. Lieder J. M. Weinreichs, u. Poesien üb. d. Evangel. Epist. u. Passion. 8. Nürnb. Pech. 728. — 5

— histor. Lebensbeschreibung d. berühmtest. Liederdichter. 4 Thle. 8. Nürnb. 719—28. 1 10

— Reden v. Gottes Güte u. Ernst b. Unglücksfällen. 8. Frkf. 752. — 6

— kurzgefaßte Kirch- und Schul-, wie auch Brandhistorie der Stadt Rombild. 8. Rombild. 735. — 4

Wetzel, J. C. F., Cicero v. Redner, s. Encyclopädie d. latein. Classiker. als Abth. 1r Th. 1r Bd.

— Anmerkungen zu Ciceros Redner, s. Encyclopädie rc. Anmerk. 7r.

— Handwörterbuch d. alten Welt- u. Völkergesch. 3 Thle. gr. 8. Liegnitz, Siegert. 800. 3 8

— Sittenlehre d. griech. Weisen, e. Lesebuch f. Jünglinge, welche diese Sprache erlernen wollen, m. e. erläut. Wörterzeichniß. 8. Ebend. 800.

— griechische Sprachlehre z. Gebrauch für Schulen. gr. 8. Ebend. 798. 1 —

— kurze auf Analogie zurückgeführte griech. Sprachlehre. gr. 8. Ebend. 802. — 20

Wetzel, J. F., lateinische Sprachlehre. 8. Berlin, Realschulbuchhandl. 795. — 16

Wetzel, J. F., hebräische Sprachlehre. gr. 8. Berlin, Realschulbuchhdl. 796. Rthlr. — 16

Wetzel, J. K., s. Wötzel, J. K.

Wezel, J. K., Appellation d. Vokalen an d. Publikum. 8. Leipz. Dyk. 778. — 2

— d. Beschwerlichkeit d. Neujahrstages; an Madame Z. in Leipzig, e. poetische Epistel. 8. Ebend. — 2

— Briefwechsel üb. einige s. Schrift. u. 8. Ebend. 779. — 4

— Prinz Edmund, eine komische Erzählung in Versen. 8. Ebend. 785. — 5

— Versuch üb. d. Kenntniß d. Menschen. 2 Thle. 8. Ebend. 784. 85. (I. 16 gr. II. 20 gr.) 1 12

— Lustspiele. 4 Thle. 8. Ebend. 778—87. (I. II. à 21 gr. III. 1 Rthlr. IV. 22 gr.) 5 16

(enthalten: Rache f. Rache. 12 gr. Ertappt, Ertappt. 7 gr. Eigensinn u. Ehrlichkeit. 10 gr. d. seltsame Probe. 8 gr. d. blinde Lärm, od. d. 2 Wittwen. 6 gr. d. komische Familie. 8 gr. Wildheit u. Großmuth oder d. erste Dank, 2 Nachspiele. 4 gr. Selmor u. Cermide. 4 gr. d. Komödianten. 4 gr. d. klinge Jacob. 8 gr. Kutsch u. Pferde. 7 gr. Herr Quodlibet in Versen. 6 gr. d. galante Betrügerey. 3 gr. d. falsche Vergiftung. 2 gr.)

— Vorschlag zu e. Privatanstalt f. d. Unterricht u. d. Erziehung junger Leute v. 12ten b. 18ten Jahre. 8. Ebend. 780. — 6

— Robinsons Kolonie; od. Schilderung d. Entstehung der verschied. Staatsformen u. Religionen. 12. Ebend. 795. — 16

— üb. Sprache, Wissenschaften und Geschmack d. Deutschen, veranlaßt d. d. Schr. d. Königs v. Preußen: de la litterature Allemande. 8. Ebend. 781. — 20

(Herrmann und Ulrike. 4 Bde. Material, Peter Maris und die wilde Betty, Robinson Krusoe. 2 Thle. Werke des Wahnsinns von Wezel, d. Gott-Mensch. ꝛc. 5 Thle. s. sämmtl. in Romanen.)

Wezel s. seines Aufenthaltes in Sondershausen, s. Becker, J. N.

Wetzel, Joh. Pet., deutsche u. latein. Vorschriften. 4. Leipz. Sommer. — 20

Wetzel, Karl, d. Hämorrhoiden, e. deutl. Unterricht f. alle, welche daran leiden, nebst d. sichern Mitteln, sich davon zu befreyen. 8. Pirna, Friese. 809. — 16

— wie kann man sich v. d. im Körper befindl. versteckten u. eingewurzelten venerischen u. Mercurial-Gifte gänzlich befreyen u. d. verlorne Gesundheit, besond. das geschwächte Zeugungsvermögen wied. herstellen? ꝛc. 8. Ebd. d. 809 — 20

— Sieg üb. d. Hypochondrie, od. gemeinfaßl. Anweis. d. Uebel u. alle Krankheiten, welche aus Nervenschwäche entspringen, zu erkennen u. gründlich zu heilen ꝛc. mit L. Vogels Vorrede. 8. Erfurt. Keyser. 805. — 12

— d. Zahnschmerzen, od. zuverläss. Mittel, sich von denselben zu befreyen ꝛc. 8. Pirna, Friese. 809. — 6

Wezler, Joh. Evangelist, Briefe an eine Dame üb. Aderlassen, Brennen u. Purgiren. 8. Landshut, Weber. 801. — 3

— Gesundheitskatechismus für das Landvolk. gr. 12. Ulm, Becker. 808. — 6

— Gedanken üb. d. beste Art u. Weise, d. Impfung d. Kuhpocken allgem. zu machen ꝛc. 8. Salzbach, Seidel. 805. — 4

— üb. Kuhpocken u. deren Impfung. 8. Straubing, Reitmayr. (Vergl.) 802. — 8

— Entwurf e. systemat. Medicinaleinrichtung. 8. Ulm, Becker. 805. 1 —

— üb. d. Medicinalwesen in der vormal. Kön. Bayer. Provinz in Schwaben. gr. 8. Nürnb. Campe. 809. 1 8

— üb. d. Fehlerhafte d. gebräuchl. Methode, Scheintodte zu behandeln. gr. 8. Landshut, Krüll. 801. — 5

— Anweis. z. Schutzpockenimpfung, vorzügl. für Wundärzte. 8. Ulm, Aurel. (Stettin.) 807. — 8

— Altenfluchs üb. die Schutzpockenimpfung in der Kön. Bayer. Provinz Schwaben ꝛc. 8. Ulm, Becker. 807. — 16

— ehrliche Schwäche d. Frauenzimmer. 8. Landshut, Weber. 801. — 3

Wetzler, Joh. Evangelist, üb. d. Einfluß d. Tanzens auf d. Gesundheit, nebst Verhaltungsregeln ꝛc. 8. Landshut, Weber. 801. Rthlr. — 8

Wewetzer, C. C., Anweis. z. Auslegung H. Schr. 8. Braunschw. Schröder. 763. — 12

— d. Herzenssprache e. hungrigen Seelenhirten an alle Schaafe Jesu bey gegenwärt. gerichtsvollen Zeiten. 8. Wolfenbüttel, Meißner. 759. — 8

— postilla portatilis, Betrachtungen üb. Evangelia u. Bußtexte. 8. Ebend. 760. — 16

— d. letzten Reden d. Herrn am Kreuze. 8. Ebend. 759. — 5

— Unterricht f. e. evangel. Christen v. d. Beschaffenh. und d. Seligkeit s. Religion. 8. Ebend. 757. — 4

Wex, C. Chr., auserles. Glaubenssprüche alt. u. neuen Testaments. 8. Gotha, Schall. 721. — 16

Wex, Jac., Doctrina S. S. Canonum. V Ptes. fol. Augsb., Wolf. 708. 5 8

Wendesser, Th., Fastenpredigten auf 7 Jahre, üb. d. Geheimniß unsers Herrn. 7 Thle. gr. 8. Breslau, W. G. Korn. 779—82. 4 —

— Festpredigten auf 6 Jahre. 4 Thle. gr. 8. Ebend. 782. 3 8

— Sonntagspredigten auf 8 Jahre. 8 Thle. gr. 8. Ebend. 780—83. 6 16

Weydlich, J. S., Lehre d. Geburtshilfe. 2 Th. gr. 8. Wien, Wappler. 798. 1 —

Weyer, Kirchengesänge z. Confirmation bey einer protestant. Dorfgemeinde. 8. Mannh. Loffler. — 6

Weyer, Ioh. Mor., Commentarius de communione bonorum inter conjuges. 4. Lemgo, Meyer. 759. — 14

Weyer, Matth., geistreiche Schriften. 12. Büdingen, Stehr. 752. — 4

Weyermann, Albr., histor. Handbuch d. merkwürd. Personen, welche im 19ten Jahrh. gestorb. sind. 1r. (s. unter d. Titel: Gallerie hist. verstorbener denkw. Personen ꝛc.) 8. Augsburg, Krauß'sche. 806. — 18

— Nachrichten v. Gelehrten, Künstlern u. and. merkwürd. Personen aus Ulm. gr. 8. Bern, Topograph. Soc. 798. 1

— Nachrichten v. Gelehrten u. Künstlern u. merkwürd. Personen. gr. 8. Ulm, Becker. 798. 1 16

— histor. literar. artist. Nachrichten v. Gelehrten u. Künstlern; als Beytrag zu den Wörterbüchern v. Jöcher, Adelung u. Meusel. gr. 8. Ebend. 800. 1 16

Weyermann, Geo. Fr., Jubelrede auf d. Sonntag nach Weihnachten 1798. a. Ausgsb. Rieger. 799. — 5

— d. Samaritin, Jesus gelindeste Bekehrungsweise, e. Erbauungsbuch f. d. Fastenzeit. 8. Ebend. 799. — 16

Weygang, Schlesien u. Glatz beschrieben. 8. Breslau, Buchhändler. 807. — 8

Weyhenmeyer, Joh. Hch., d. Heil. Geistes güld. A B C, od. Lehr- u. Trostsprüche in 90 Predigten. 4. Ulm, Bartholomäi. (a. Junius in Leipz.) 701. 2 —

— Davidische Bet- u. Bußtempel, 42 Predigten über die 7 Bußpsalmen. 4. Ulm, Bartholomäi. 703. — 20

— evangel. Buß-, Gnaden-, Lehr- u. Trostprediger. 2 Thle. 4. Ebend. 712. 3 12

— prophetischer Buß- u. Gnadenprediger. 4. Ebend. (a. Junius in Leipz.) 711. 1 —

— evangel. u. epistol. Hauspostille. 4. Ebend. 710. 1 12

— tragoediae tragoediarum, od. Passionspredigten. 4. Leipz. 717. 4

— 20 Predigten üb. die Bergpredigt Jesu. 4. Ulm, Bartholomäi. 701. — 12

— epistol. Spruch- u. Kern-Psalm ꝛc. 4. Leipz. Weidmann. 707. 1 16

— Sterbens- u. Todesbetrachtungen, nebst 12 Miscellanpredigten. 4. Ulm, Bartholomäi. 706. 1 6

— Trauerspiel, 30 Passionspredigten. 4. Leipz. 717. — 18

Weyhnacht ꝛc. s. Weihnacht ꝛc.

Weyl, R. A., Prüfung d. Hufeland'ſchen Meinung üb. das Recht proteſtir. Fürſten, unabänderl. Lehrvorſchr. feſtzuſetz. u. ſolche zu halten. b. Stendal, Franzen u. Gr. 789. Rthlr. — 5

Weyland, Chr., kleine Abenteuer zu Waſſer u. zu Lande, e. Auswahl d. neueſt. u. intereſſant. Reiſebeſchr. des Inn- und Auslandes z. angenehm. Unterhalt. f. d. gebild. Stände herausg. m. K. 10 Bde. 8. Hof, Grau. 802—10. (à 1 Rthlr.) 10 —

Weyland, G. K., kurze Abhandl. v. Jagd- und Forſtſachen, ſo viel e. Beamter wiſſen muß. 8. Frankf. Eslinger. 785. — 5

Weymann, Dan., Bedenklichkeiten über Kants Beweis des Daſeyn Gottes. 8. Konigsb. Kanter. (Hartknoch in Leipz.) 763. — 6

Wezel, ſ. unter Wetzel.

Whately, Th., prakt. Beobacht. u. Kur d. veneriſchen Trippers, nebſt e. Abhandl. üb. Harnröhrenverengerungen u. deren Heilart d. Aetzmittel, a. d. Engl. m. Zuſ. v. G. W. Töpelmann, m. 1 K. 8. Erfurt, Keyſer. 806. — 22

Whiſtling, C. G., ält. und neuere Curmethoden d. offenen Krebſes. 8. Altenb. Richter. (Klab. Buchhandl. in Jena.) 796. — 20

— ökonomiſche Pflanzenkunde f. Land- u. Hauswirthe, Gärtner, Fabrikanten u. Handwerker, nach d. Syſtem d. Gebrauchs mit Linneiſchen Kennz. geordnet. 4 Thle. gr. 8. Leipz. Cn. Richter. (Gleditſch.) 803—7. (I. Pflanzen, die d. Menſch genießt u. die ihn nähren. 1 Thlr. 8 gr. II. Futterkräuter. 1 Thlr. 8 gr. III. Fabrik und Farbepflanzen. 2 Thlr. 12 gr. IV. m. ein. Regiſt. üb. alle 4 Thle. 2 Thlr. d. 4te a. unt. d. Titel: Unkräuter, giftige Pflanzen ꝛc. e. Handbuch f. Jedermann.) 7 4

Whiſton, Wilh., Beweis, daß die in d. Offenbarung befindl. Geſchichte von d. Schöpfung m. d. Untergang d. Welt keineswegs ſtreite, a. d. Engl. m. K. 4. Wittenb. Ahlfeld. 703. 1 —

— nova telluris theoria, od. neue Betrachtung der Erde, m. Kpf. 4. Frankf. 713. — 20

Whiſtſpiel, das, od. Bekanntmachung, wie jedermann darinner glücklich zu ſpielen im Stande iſt. 8. Nordhauſ. Nitzſche. 808. — 4

Whiſt-, Boſton-, Caſino- u. Imperialſpiel, das, nach d. geprüft. Regeln u. allgemein gelt. Geſetzen z. Selbſtunterricht. (aus Jul. Cäſars Spielalmanach von G. W. von Abenſtein beſond. abgedr.) 8. Berlin, Hayn. 810. — 8

White, Beyträge z. Naturgeſchichte v. England, a. d. Engl. mit Anmerk. von F. A. C. Meyer. 8. Berlin, Rottmann. 792. — 12

White, Joh., u. Will. Bligh, Reiſen in d. Südſee, a. d. Engl. mit Anmerk. von Forſter, mit Kpf. gr. 8. Berlin, Voß. 791. 1 —

White, Joſ., Predigten üb. die Wahrheiten d. chriſtl. Religion, a. d. Engl. von J. G. Burkhard. gr. 8. Halle, Waiſenh. Bhdl. 786. — 20

— Vergleichung d. chriſtl. Religion mit d. mahomedaniſchen, in ihrer Geſchichte ꝛc., a. d. Engl. von J. G. Burkhard. gr. 8. Ebend. 786. — 20

White, Karl, Bemerk. üb. d. kalten Brand, a. d. Engl. von C. Wichmann. 8. Hannov. Helwing. 795. — 3

— üb. die Geſchwulſt der Kindbetterinnen an den untern Gliedmaßen, a. d. Engl. mit e. illum. K. 8. Wien, Carmeſina. 803. — 12

— von d. Behandl. der Schwangern u. Kindbetterinnen, m. Kpf. a. d. Engl. 8. Leipz. Fritſch. 775. — 16

White, Rob., Entwurf ein. prakt. Wundarzneykunſt f. unſ. Zeitalter, a. d. Engl. mit Zuſätz. gr. 8. Leipzig, Böhme. 793. 1 8

White, Thom., üb. Skropheln u. Kröpfe u. ihre Heilart. Offenbach, Brede. 788. — 9

Whitefield, Georg, chriſtl. Handbuch, od. drei Reden üb. verſchied. Materien. 8. Frankf. Brönner. 748. — 6

Whitehurſt, Joh., Unterſuch. über d. urſprüngl. Zuſtand u. Bildung d. Erde, a. d. Engl. mit Anmerk. d. Ueberſ. m. Kpf. gr. 8. Leipzig, Weygand. 787. Rthlr. — 20

— Verſuch, durch Zeitmeſſung unveränderl. Längen-, Körper- u. Gewichtmaaße zu erhalten ꝛc., a. d. Engl. m. Anmerk. von J. H. Wiedmann, mit Kpf. gr. 4. Nürnberg, Raspe. 790. — 16

— Bemerk. üb. die Lüftung der Zimmer u. den Bau der Schornſteine und Treibhäuſer, a. d. Engl. mit Kpf. 4. Dresden, Walther. 796. — 8

Whytt, Rob., Beobachtungen üb. die Natur, Urſachen u. Heilung d. Krankheiten, die man Nervenübel ꝛc. nennt, a. d. Engl. mit Anmerk. vermehrt. gr. 8. Leipz. Fritſch. 794. 1 —

— ſämmtl. z. prakt. Arzneykunſt gehör. Schriften, a. d. Engl. gr. 8. Ebend. 771. 1 12

— ſämmtl. z. Arzneykunſt gehör. Schriften, a. d. Engl. v. J. C. Liegau. gr. 8. Berlin, Lange, 790. 1 12

Wiarda, Tilem. Dothd., Aſega-Buch, ein altfrieſ. Geſetzbuch d. Rustinger, überſ. u. erläut. gr. 4. Berlin, Nicolai. 805. 5 8

— vollſtänd. oſtfrieſiſche Geſchichte. 9 Bde. gr. 8. Aurich. (Müller in Bremen.) 15 —

— Geſchichte u. Auslegung des Salliſchen Geſetzes, mit Malbergiſchen Gloſſen. gr. 8. Ebend. 809. 2 16

— Geſchichte d. ausgeſtorb. alten friesiſchen od. ſämtlichen Sprache. 8. Ebend. — 8

— von d. Landtagen d. Friesen in d. mittlern Zeiten bey Upſtalsboom. 8. Bremen, Cramer. 777. — 12

— von d. Richtern d. Brockmerlandes. 8. Brem. Müller. — 2

— über deutſche Vornamen und Geſchlechtsnamen. gr. 8 Berlin, Nicolai. 800. — 20

— altfrieſiſches Wörterbuch. gr. 8. Aurich. (Müller in Bremen.) 1

Wibe, M. Fr., Grundriß der Wiſſenſchaften bey Erziehung ein. Prinzen. 8. Jena, Wirthgen. 75 — 8

Wibel, A. W. E. D., primitiae Florae Werthheimienſis. 8. maj. Lemgo, Göpferdt. 799. 1 6

— Beyträge z. Beförderung d. Pflanzenkunde. 1r Bd 1ſte Abthl. m. 2 K. gr. 8. Frankf. Guilhaumann. 800. — 12

Wibel, Joh. Chr., hohenlohiſche Jubelakte weg. d. Religionsfriedensfeſtes 1755. 4. Ansbach, Haueiſen. 756. — 4

— hohenlohiſche Kirchen- u. Reformationshiſtorie. 1r Thl. 4. Onolzbach, Haueiſen. 752. 1 2

— — derſelb. 2r 3r 4r Bd. od. Codex diplomaticus Hohenlohicus. 4. Ebend. 753. (II. 1 Thlr. 2 gr. III. IV. 2 Thlr. 4 gr.) 5 6

— merkwürd. Lebensgeſchichte des weiland großen Siegmund von Hohenlohe, gewes. Domherrn zu Augsburg. v. Nürnd. Haueiſen. 748. — 4

— chriſtlich. Lebensſpiegel in Sinnbildern. 8. Ansbach, Haueiſen. 762.

— Repertorium, od. Regiſter üb. die beyd. erſten Theile d. hohenlohiſch. Kirchen- u. Reformationshiſtorie. 4. Onolzb. Haueiſen. 754. — 6

Wiber, Joh. Hch., medicin. Unterſuch. d. Geſundheit lange zu erhalten. 8. Würzb. 715. — 9

Wichelhauſen, Engelb., üb. die Bäder d. Alterthums, inſonderh. d. alten Römer, ihren Verfall u. d. Nothwendigkeit ſie allgemein wied. einzuführen; ein Beytr. z. noth. Reform. d. prakt. Medicin. gr. 8. Mannh. Schwan u. G. 807. 1 8

— üb. Erkenntniß, Verhüt. u. Heilung d. ſchleimigen Lungenſucht. 1r Thl. gr. 8. Ebend. 806. 1 12

Züge zu ein. Gemälde v. Moskwa, in Hinſicht auf Klima, Cultur, Sitten, Lebensart, Gebräuche, vorzügl. aber ſtatiſt. phyſ. u. mediciniſch. Verhältn. 8. Berlin, Sander. 803 1 8

Velinpap. 2 —

Wichelhauſen, Engelb., Ideen üb. d. beſte Anwendung d. Wachsbildnerey, nebſt Nachr. von d. anatom. Wachspräparaten in Florenz u. deren Verfertig. ꝛc. 8. Frankf. Zeiler. (Diez.) 798. Rthlr. — 12

Wicher, Balth., die nach d. Grunde d. Natur u. Erfahrung entdeckte medicinische Wahrheit. 8. Hamburg. 722. 1 6

Wichmann, Chr. Aug., Flor u. Verfall d. Länder, als natürl. Folgen d. Begünſtigung od. Bedruck. d. Landwirthſchaft ꝛc., nach d. Franz. 8. Zullichau, Darnmann. 798. — 9

— üb. die natürl. Mittel d. Frohndienſte ohne Nachtheil d. Grundherren aufzuheben. gr. 8. Leipzig, Breitkopf u. H. 795. 1 4

— iſt es wahr, daß gewaltſame Revolutionen durch Schriftſteller befördert werden? 8. Leipzig, Grieshammer. 793. 1 —

— Katechismus der Schaafzucht, z. Unterricht für Schäfer u. Schäfereyherren nach Daubenton, m. K. gr. 8. Liegnitz, Siegert. 795. 3 8

— üb. die natürlichſt. Mittel, d. Landmann die Stallfütterung zu erleichtern. 8. Leipz. Schäfer. (Küzn.) 802. — 16

Wichmann, Ed. F., ſ. Wiegmann.

Wichmann, G. J., bibliſche Hand-Concordanz u. Wörterbuch z. Beförd. ein. ſchriftmäß. u. nützl. Vortrags beym Religionsunterricht ꝛc., mit C. V. Kindervaters Vorrede. 2 Thle. 4. Leipz. Jacobäer. 806. 4 —

— d. Brief Pauli an die Römer, ſ. Paulus.

— chriſtl. Unterricht f. Kinder d. erſten Genuß d. Heil. Abendmahls. 8. Jena, Fickelſcher. 772. — 2

Wichmann, Joh. Ern., wichr. Entdeck. e. vorkomm. unerkannt. Urſache ein. Abzehrung bey Mannsperſonen, a. d. Latein. von F. A. Walz. 8. Altenb. Richter. (Akadem. Bhdl. in Jena.) 791. — 7

— Ideen z. Diagnoſtik. 3 Bde. gr. 8. Hannov. Helwing. 79[illegible]—802. (à 20 gr.) 2 12

— Beytrag z. Geſchichte d. Kriebelkrankheit im Jahr 1770. 8. Leipz. u. Celle, Gſellius. 772. — 4

— Aetiologie d. Krähe, mit 1 Kpf. 8. Hannov. Helwing. 791. — 10

— königl. Leibarzt in Hannover, ein biograph. Fragment. 8. Getting. Schröder. 802. — 4

— üb. die Wirkung d. Mineralwaſſer, beſond. d. Wildunger. 8. Hannov. Helwing. 797. — 9

— kleine medicin. Schriften, von ihm ſelbſt geſammelt u. verbeſſert. gr. 8. Ebend. 799. — 20

— Beytrag z. Kenntniß d. Pemphigus. 4. Erfurt, Keyſer. 791. — 2

— de pollutione diurna frequentiori sed rarius observata tabescentiae causa. 8. Götting. Dieterich. 782. — 5

— üb. d. Unentbehrlichkeit d. Branntweins u. e. ähnl. Gegenſtände, in Antw. a. Hufelands Vergliſt. d. Branntwein. 8. Hannov. Helwing. 802. — 4

— Zimmermanns Krankheitsgeſchichte, ein biographiſch. Fragment. f. Aerzte beſtimmt. 8. Ebend. 796. — 7

Wichmann, Joh. Otto, Abhandlung von dem thuenden Gehorſam Chriſti. gr. 8. Hamb. Herold. 773. — 20

— Betrachtung üb. e. Wahrheiten in heiligen Reden. 8. Hamb. Herkel. 760. — 5

— Betrachtungen üb. die Lehre von d. Verſöhnung. 8. Hannov. Hahn. 794. — 12

— Communionbuch. 8. Ebend. 794. — 6

— Paſſionspredigten. 8. Hamb. Herold. 768. — 8

— Hauptinhalt der ſonn- u. feſttägl. Predigten üb. freye Texte. 1r bis 4r Thl. gr. 8. Hamburg, Bruns. 789—92. (à 20 gr.) 3 8

— — derſelb. 5r bis 7r Thl. gr. 8. Hamb. Gundermann. 793—95. (à 20 gr.) 2 12

— Hauptinhalt d. Predigten üb. Evangelia u. Epiſteln v. J. 1774 bis 1791. gr. 8. Hamb. Herold. (à 20 gr.) 15 —

Wichmann, Peter, Erklärung d. 9n Cap. d. Briefes an die Römer. 8. Hamb. Herkel. 723. — 5

Wichmann, Peter, Herrlichkeit d. Gläubigen auf Erden. 8. Hamb. Herkel. 748. Rthlr. — 4

— die Unſterblichkeit d. menſchl. Seele u. Auferſtehung d. Todten v. Gott geoffenbart. 8. Ebend. 736. — 4

Wichmannshauſen, J. B. v., ökonomiſches Allerley. 8. Leipz. Fleiſch. 761. — 4

— ökonomiſche Erfahrungen. 8. Bern, Typograph. Soc. 763. — 5

— unſchuld. Vorſchläge d. Landwirthſchaftsweſen zu verbeſſern. 8. Leipz. Fritſch. 761. — 5

Wichmannshauſen, Joh. Chr., gymnasium arabicum. 4. Wittenb. Knoch. 724. — 12

Wichmannshauſen, Rud. Fr. v., die Augen Gottes als ein Bild ſein. verſchied. vollkomm. Eigenſchaften, nach Gelegenh. ein. merkwürd. Stellen d. Heil. Schrift betracht. 8. Leipz. Hilſcher. 751. — 4

— erbaul. Gedanken üb. d. beſond. Stunden Gottes in d. Leidenszeit ſein. Frommen. 8. Ebend. 750. — 4

— 2 Predigten vom Unterſchiede d. Natur u. Gnade. 8. Wittenberg, Zimmermann. 748. — 4

— Unterſchied d. Natur u. Gnade bey Ausübung d. wahren u. falſchen Verſöhnlichkeit gegen unſere Beleidiger. 8. Ebend. 745. — 4

— Abhandl. vom Tode d. Gläubigen. gr. 8. Leipzig, Hilſcher. 752. — 5

Wicht, Matth. van, oſtfrieſiſche Land-, Teich- u. Sielrechte, mit hiſtor. krit. Anmerk. 4. Aurich. 747. 5 —

Wicht, O. H., Handbuch f. Kaufleute u. alle Arten v. Handlungen ꝛc. 8. Braunſchw. Schröder. — 8

Wichtigkeit — Wichtigkeiten

— die, des Buchhandels. 8. Frankf. Fleiſcher. 792. — 2

— der Chriſtus-Religion. 8. Leipz. Barth. 787. — 5

— die, des Eheſtandes, od. Betracht. üb. Heirathen, lediges u. ehelizes Leben ꝛc., entworfen von Salomo, a. d. Engl. 8. Leipz. Weidmann. 736. — 6

— der Production d. Flachſes, d. Garns, d. Leinwand ꝛc. gr. 8. Berlin, Schöne. 806. — 6

— üb. die polit., des von Grothauſen, beſond. in Rückſicht auf d. franz. Revolution. 8. Leipz. Gräff. 794. — 8

— üb. die, d. Rindviehzucht, f. d. Landmann in Bayern. gr. 8. München, Fleiſchmann. 802. 1 —

— üb. die, d. Sprachſtudiums überh. u. beſond. d. griechiſch. u. lat. Sprache ꝛc. gr. 8. Stendal, Franzen u. Gr. 803. — 10

— üb. die, d. Wuchergeſetze, ein Gegenſtück zu v. Kees Abhandl. üb. aufhob. d. Wuchergeſetze. gr. 8. Wien, Trattner. (Tendler.) 791. — 8

Wichtigſte, das, für Eltern, Erzieher u. Aufſeher der Jugend. 8. München, Lentner. 787. — 6

— das, u. Intereſſanteſte aller gelehrten Wiſſenſchaften u. Erkenntniß in Kürze vorgeſtellt. 4. Wernigerode, Wolf. 779. — 4

Wick, I. C., Comment. de animi effectuum in corpus efficacia. 4. Götting. Bruns. 796. — 8

Wick, J. J., Denkſprüche z. Beförd. chriſtl. Tugend für jede chriſtl. Religionspartheyen, z. Gebet in Schulen u. der häusl. Andacht ꝛc. 8. Baſel, Flick. 801. — 8

— Euchiſmus, od. Anweiſ. wie man mit Gott wandle, in 4 Predigten vorgetr. gr. 8. Ebend. 805. — 8

Wiclef, Joh., Dialogorum libri IV. 4. Hof. Vierling. (Grau) 753. 1 —

Widder, Fr. Ad., dissert. de Hyloroismo et Leibnitianismo. 4. Bremen. Cramer. 758. — 5

— exercitationum philosophicarum fasciculus. 8. maj. ibid. (Compt. f. Lit. in Leipz.) 777. — 18

Widder, J. Goswin, Verſuch ein. geograph. Beſchreib. d. Pfalz am Rhein. 4 Bde. 8. Mannheim, Schwan. (a. Löffler.) 786—88. 4 6

Widder, Joh. Phil., erbaul. Betrachtungen üb. die in d. Heidelberg. Katechismus enthalt. göttl. Wahrheiten. 4. Frankf. Brönner. 755. Rthlr. 1 4

— 25 Pass.-Predigten. 4. Nürnb. Löffler. — 12

— 26 Passionspredigten. Frankf. Anores. 711. — 6

— Wahn u. Ort, in 49 Predigten. 4. Ebend. (d. Löffler in Nürnb.) 749. 1 4

Widenuer, Widekind, Widemann, s. Wied....

Widenhofer, Fac. Xav., Petri Canisii Catechism. minor in gratiam studiosae iuvent. auctus. 8. Colon. Simon. 777.

— kathol. Katechismus. 12. Augsb. Rieger. 799. — 3

— Schriftercympel in einem katholisch. Katechismus. 12. Ebend. 769. — 5

— sacrae scripturae dogmatice ac polemice explicatae II Tmi. 8. Würzb. Stahel. 720. 2 16

Widenmann, J. F. W., Handbuch d. Mineralogie, m. 1 K. u. 1 illum. Farbentafel. gr. 8. Leipz. Crusius. (Vogel.) 796. 3 —

Wider den Arrest d. Civilschuldner. gr. 8. Wien, Mösle. 791. — 8

— die Druckschriften: 1) Bemerkung. üb. d. Abstimm. d. Brandenb. Director. Gesandtsch. in d. Fränkisch. Kreissitz. von 1805; 2) üb. die Frage: Ob die Kreisstimmen ꝛc.; 3) unparth. Prüf. d. Frage: Geben die ehemaligen Kreisstimmen ꝛc.) 8. Riegel u. W. 805. — 12

— den Fanatismus. 2 Stck. 8. Frankfurt. (Metzler in Stuttg.) 777. — 12

— die Freyheit d. Getreidehandels ꝛc., s. Fischbach.

— die Juden ꝛc., s. Grattenauer.

— einige gräfl. Projecte in Bayern. 8. Ulm, Wohler. 802. — 8

— den Unglauben u. d. Freygeisterey, e. Synodalabhandl. 8. Berlin, Rottmann. 778. — 6

Wider, Phil. Ehrenr., evangel. Herz- u. Wilderpostille, m. Kpf. 4. Nürnb. Riegel. 746. 1 8

— evangel. Jesusschule. 8. Nürnb. Cuder. 761. — 16

— evangel. Kranken- u. Sterbepostill, mit Rambachs Vorrede. 4. Ebend. 735. 1 16

— evangel. Kreuz- u. Trost-Schule od. Predigten ꝛc. 8. Ebend. — 16

— auserles. Predigten üb. wicht. Stellen H. Schrift. 8. Heilbronn, Class. (Class.) 761. 2 —

— evangel. Reise- u. Sprichwörterpostille. 8. Nürnb. 716. — 16

— evangel. Sinnbilderpostille. 4. Ebend. 712. — 18

Widerhold, Joh. Ludw., christl. Gedanken v. der Folter. 4. Wetzlar, Winkler. 759. — 8

Widerlegung der Antwort auf die Gesch. u. Prüfung der Gedanken ein. Bayern. 4. Salzb. Duyle. 778. — 4

— des Bedenkens u. d. Untersuch. d. Frage: ob man d. Ordensgeistlichen die Seelsorge abnehmen soll. 4. Nürnb. Grattenauer. 769. — 10

— der Beobachtungen d. Wanderers durch Deutschland d. sächs. Kriegswesen betreff. 8. Langens. Zolling. 786. — 5

— des demonstrativ. Beweisgrundes f. das Daseyn Gottes u. Darstellung d. moralischen. 8. Frankfurt, Andreä. 795. — 10

— der sogenannt. Defension d. Braurechts d. mecklenburg. Adels. Fol. Hamb. Brand. 740. — 8

— der Deisten u. Atheisten. 8. Leipz. Sommer. 743. — 4

— einer Abhandl. üb. Ehe-Dispensationen. 8. Augsb. Doll. 782. — 6

— 2, der heut. größten philosoph. Geister, Baile's u. Schubart. 8. Frankf. Helwing. 765. — 8

— v. Müllers Nachricht v. e. begeisterten Weibsperson. 8. Leipzig. 759. — 5

— grundliche, des Werkes: die gepriesenen Preußen. 8. Braunschw. Vieweg. 801. — 14

— d. von Osnabrück veranlaß. Prüfung d. promemoria von Churbraunschweig. 4. Hannov. Förster. 766. — 6

Widerlegung des Traktats von der Schäferey-gerechtigkeit. 8. Braunschw. Schulbuchdl. 785. Rthlr. — 2

— d. Sendschreibens ein. Freundes d. wahren Patriotismus ꝛc. 8. Berlin, Swarte. 787. — 5

— grundliche, d. Leipziger Strafenzwangs geg. Magdeburg. 4. Magdeb. Scheidhauer. 748. — 12

— der Schmähschrift: das alte u. neue Wien. 8. Wien, Wucherer. 788. — 4

— der Schrift d. Ritters v. Zimmermann üb. Friedrich d. Großen ꝛc. 8. Berlin, Spener. 788. — 6

— d. Berichts üb. die Zuckerraffinerie. gr. 8. Leipzig, Gräff. — 3

Widermann, J. C., dchtkathol. Auslegung d. Evangelien. 2 Bde. gr. 8. Wien, Alons Doll. (Liebestind in Lpz. in Commiss.) 795. 1 —

— Auslegung der sonn- u. festtägl. Epist.-In u. Lesungen d. ganz. Jahres, nebst auserlesenen Schriftstelle, buchstabl. u. sittl. Erklärung ein. jeden Lectes. 8. Ebend. 797. 2 —

— Katechismus d. natürl. Religion, als Einleit. u. Vorbereit. zum sokrat. prakt. Religionsunterricht. 8. Ebend. 799. — 8

— Religion nach Vernunft. 8. Ebend. 798. — 16

— sokrat. prakt. Religionsunterricht, nach Anleit. d. K. K. Normalkatechism. vorgetr. 2 Bde. 8. Ebend. 798. 2 —

Widersprecher, der, auditur et alitra pars. 2 Bde od. 8 Stck. 8. Leipz. Compt. f. Lit. 803. (einz. 3 Stck. 10 gr.) 2 16

— der, als Gegenblatt zum Argus 1811. 4 Hefte. gr. 8. Leipzig, Joachim. 1 —

Widersprüche, die vereinigten, d. Bibel, od. Erklärung u. Rettung derjen. Stellen der H. Schrift, welche sich zu widersprechen scheinen. 6 Bde. 8. Quedlinburg, Reußner. (Ernst.) 798. 3 —

Widerwärtigkeiten, od. die Schule d. Königs, aus d. Franz. 2 Thle. 8. Graiz, Henning. 790—93. 1 2

Widl, A., lyricorum libri tres et epodon liber unus. 8. Bamberg. Gebhard. 760. — 12

Widmann, der nach Gebühr gezüchtigte P. Meinrad in Eichingen. 8. Ulm, Wohler. 792. — 8

Widmann, C. J., von d. gerichtl. Verlassungen u. Verpfändungen d. unt. d. Gerichtsbark. zu Braunschweig belegg. Grundstücke ꝛc. 8. Braunschw. Vieweg. 801. — 10

Widmer, M. J., u. J. A. Zimmermann, domus Wittelsbacensis numismatica, od. Samml. alter Münzen d. Wittelsbachschen Stammhauses, m. K. 4 Hefte. 4. München, Lindauer. 788. 4 12

Widmanni, Geo. de, commentarius ad digesta et in jus canonicum vetus, novum et novissimum, tum imperiale, tum pontificium. VII Pies. 4. Ingolst. 720. 6 16

Wie ist es möglich geworden Aufklärung und Aufklärer verhaßt zu machen? v. ein. Wahrheitsfreunde. 8. Hamb. Bohn. 790. — 6

— weit hats die Aufklärung in unſ. deutschen Vaterlande schon gebracht? eine Erklärung üb. Aufklär. 8. Augsburg, Franzfelder. 805. — 5

— kann Bayern durch die Landwirthschaft in bessern Wohlstande gebracht werden? s. Aretin.

— konnte das so schädliche öffentl. Betteln am leicht. abgeschafft werden? ꝛc. 8. Stendal, Franzen u. Gr. 789. — 2

— hat man sich nach ein. verdächt. Beyschlafe zu verhalten? m. 1 K. 8. Breslau, W. G. Korn. 791. — 10

— Voreas seine Kinder lehrt. Ein Buch f. Windmüller ꝛc. Erfurt, Rudolphi. — 4

— sichert man sich vor Briefverbrechung u. deren Verfälschung? nebst Siegel- u. Schriftkabinetten f. d. Liebhaber. 8. Lübeck, Bohn. (Niemann.) 797. 1 —

— können Eltern d. Kindern das Zahnen erleichtern u. dadurch oft das Leben erhalten? von einem prakt. Arzte. 8. Pirna, Friese. 807. — 8

Wie lernt man die Englische Sprache ohne Lehrer in kurzer Zeit verstehen, sprechen und schreiben? ein Noth- und Hülfsbüchlein ꝛc. 12. Bremen, Müller. 807. Rthlr. — 4
— kann man künftige Ereignisse erforschen? ꝛc. 4. Posen, Kühne. 809. — 12
— können die Fleischtaxen am sichersten bestimmt werden? s. Preisschrift.
— lernt man d. französische Sprache ohne Lehrer in kurzer Zeit verstehen, sprechen und schreiben? ein Noth- u. Hülfsbüchlein ꝛc. 12. Bremen, Müller. 809. — 4
— können Frauenzimmer gesunde Gattinnen ꝛc. werden? 16. 8. Liban, Friedrich. 796. — 14
— können junge Frauenzimmer ihre Schönheit und Gesundheit erhalten? 8. Wien, Alois Doll. 790. — 8
— können kleine Herrschaften ihre Unterthanen und Einkünfte vermehren? 8. Nördling. Beck. 776. — 5
— kann man d. überhandnehm. Holzmangel abhelfen u. eine gute Holzsparung auf eine leichte Art bewirken? 8. Landshut, Hagen. 790. — 5
— kann man mit gutem Erfolg kranke Hunde behandeln? ꝛc. 8. Ebend. 791. — 5
— kann man am füglichsten für d. Welt d. Mangel an eignen Kindern ersetzen? 8. Berlin, Rottmann. 781. — 6
— sehr d. protestantische Kirche Ursache habe es nie zu vergessen, s. sey ihrem Daseyn vornehml. d. Erneuerung des Lehrsatzes v. d. wahr. evangel. Freyheit schuldig, ist F. V. Reinhards Predigt am Gedächtnißtage der Kirchenverbesserung 1808.
— ist das Laster der Klätscherey u. Verläumdungssucht, vorzügl. unter d. Frauenzimmern, am leicht. u. zweckmäß. abzuhelfen? ein Handbuch ꝛc. 8. Erfurt, Knick. (Müller.) 805. — 6
— gebt es denn eigentl. in den Klöstern d. Bettelmönche zu? 8. Ulm, Stettin. 783. — 12
— sollten wir unsern König empfangen? ein Wort an meine Mitbürger von ein. Brandenburger. gr. 8. Berlin, Lilius. 809. — 2
— kann d. kathol. Schwaben das Kriegsungemach zum Vortheile werden? 3 Hefte. 8. Ulm, Wohler. 801. — 12
— kann d. Landmann ohne Kosten seine Dorfwege verbessern? (v. Casparson.) 8. Cassel, Griesbach. 801. — 8
— können die Menschen lange leben u. dabey froh und gesund seyn? nach Hufeland. gr. 8. Münch. Lindauer. 801. — 10
— der ungemeine Menschenverstand d. Philosophie nehme ꝛc. 8. Meißen, Gödicke. 802. — 5
— ist zu Muthe e. himmlisch versorgten Seele. 8. Chemnitz, Stobel. 789. — 6
— die Pfarrer u. die Pfarr- u. Kirchengüter besser zu nutzen wären? 8. Brandenb. Halle. 780. — 6
— sollen sich Prediger der bürgerlich. Revolutionen verhalten? 8. Wien, Alois Doll. 794. — 3
— können durch billige Preise die Apothekerwaaren ꝛc. erhalten werden? s. J. H. Jugler.
— muß es e. Professor d. Arzneygelahrheit anfangen, um in kurzen berühmt zu werden? 8. Cothen, Glandenberg. 786. — 3
— sind deutsche Reichsfürsten verbunden d. Handlungen ihrer Regierungs-Vorfahren zu vertreten und unbezahlte Schulden zu tilgen? 8. Eisenach, Wittekind. — 10
— handelte d. allgemeine deutsche Reichsversammlung seit d. westphäl. Frieden bey den durch Reichskriege veranlaßten Friedensunterhandlungen? 4. Regensb. Montag u. W. 792. — 6
— wird man schön, wie bleibt man schön? od. d. nützlichst. Schönheitsmittel für Damen u. Herren. 8. Prag, Walenta. 792. — 3
— werden die großen u. klein. Schul- u. Erziehungsanstalten von d. Laster der Selbstbefleckung gesichert? ꝛc. (von F. C. B. Wächtler.) 8. Halle, Heudel. 791. — 5

Wie lernt man die Spanische Sprache ohne Lehrer in kurzer Zeit verstehen, sprechen u. schreiben? ein Noth- und Hülfsbüchlein ꝛc. 12. Bremen, Müller. 807. Rthlr. — 4
— versorgt e. kleiner Staat am besten s. Armen u. steuert d. Bettelns? e. mogl. Versuch. 8. Dessau, (Lond. Ind. Compt. in Wernig.) 782. — 4
— können Staats-Schulden in bestimmten Fristen abbezahlt, u. Zinsen pünktlich u. mit Vortheil f. d. Staat entrichtet u. d. Werth d. Staatspapiere dabey doch erhöht werden ꝛc. 8. Frankf. Warrentrapp u. W. 810. — 5
— viel werden Brabanter Thaler erfordert ꝛc. s. Thaler.
— aller Ueberschwemmung auf immer vorzubeugen. 8. Lpz. Gräff. 793. — 3
— kann man d. verlorne verminderte männliche Vermögen wieder erhalten u. stärken? e. Noth- u. Hülfsbüchlein f. d. so in d. Liebe od. Selbstbefleckung ausgeschweift haben. 3 Thle. 8. Lpz. Benj. Fleischer. 799—808. (I. 8 gr. II. 6 gr. III. 16 gr.) 1 6
— weit sind wir? od. kann Europa ohne eine Expedition nach Indien gerettet werden? 8. Berlin, Unger. 808. — 8
— geht's auf d. Welt? od. Besuche in allen 4 Welttheilen, unter d. Führung e. Genius a. d. Engl. 2 Thle. 8. Lpz. Schneider. (Linke.) 790. — 12
— Zeus d. Welt richtet, e. Fragment Solons d. athenäus. Gesetzgebers, m. Anmerk. v. Leppentin. 8. Hamb. Matthießen. 789. — 3

Wiebe, s. Wibe.

Wiebeking, K. F., Beyträge zur Brückenbaukunde, m. K. gr. 8. Tübingen, Cotta. 809. 5 2 —
— Büsch Mathematik. 3r Bd. 2r 3r Thl. die Wasserbaukunst umgearbeitet, s. Büsch.
— Anleitung zur Aufführung ꝛc. der Landstraßen, m. K. 8. Wien, Degen. 804. — 16
— Beyträge zur Chur-Pfälzischen Staatengeschichte v. 1742—92. gr. 4. Mannheim, Schwan. (Löffler.) 793. — 12
— Traité de la science de construire les Ponts etc. av. 6 gr. 4. Tübingen, Cotta. 809. 3 2 —
— mémoires sur les Ports de Venise, Trieste etc. fol. Darmstadt, Meyer. 810. 8 6
— Abhandlung über die Rheingrenze; dem Congreß zu Rastadt übergeben, deutsch u. französ. 8. Düsseldorf, Verfasser.
— theoret. praktische Straßenbaukunde, m. K. gr. 8. Sulzbach, Seidel. 808. 2 10
— über topographische Charten. 8. Mühlhaus. (Danzer in Düsseld.) 792. — 4
— Uebergang der Franzosen unter den Rhein im Jahr 1796. 12. Düsseldorf, Verfasser. 796.
— Vorschläge zur Verbesserung des Wasserbaues. 8. Ebd. 796.
— Beyträge zum prakt. Wasserbau u. zur Maschinenlehre, m. 5 Charten u. 1 Anhang. 4. Düsseldorf, Danzer. 792. 2 12
— auf Geschichte u. Erfahrung gegründete, theoret. u. prakt. Wasserbaukunst. 5 Bde. mit 101 Kpfrn. gr. 4. München, Verfasser. 793—807. 130 —
— — desselben Buchs neue Ausgabe; unter d. Titel: theoret. prakt. Wasserbaukunst. 11 Bd. mit 68 Kpf. gr. 4. Ebd. 810. 45 —
Beyträge z. Wasser-, Brücken- u. Straßenbaukunde. 16 Hefte. gr. 4. Ebend. 808. 2 —
— — desselben Buches 28 Hft. die Brückenbaukunde, worin auch die Construction der Bogenbrücken, s. dessen Brückenbaukunde. Auch im Verlag d. Verf.
— — desselben Buches 38 Hft. der Hafen-, Seeufer- u. Flußbau, besonders von Venedig, Triest ꝛc. m. K. gr. 4. Ebend. 810. 6 —
— — desselben Buches 46 Hft. Ein Nachtrag zur ersten Aufl. von dem wässerigen Bau des Wehrs zu Landshut, m. K. gr. 4. Ebend. 810. 4 —

Wiechota, Joh., Elementargeometrie, z. Wiederholungsbuche f. j. Studier, m. K. 8. Breslau, Barth. 09 — 10. (I. Elementargeometrie z. Bildg. d. Sterenvermögens, neuste verkürz. Ausg. d. J. 1804 f. Schul. u. Kirch.) Rthlr. 2 —
— Rechenbuch f. Jedermann. 8. Ebend. 807. — 5
— erster gründl. Unterricht in d. Rechenkunst, z. Wiederholungsbuche f. j. Studier. 1r — 4r Curs. 8. Ebend. 806 — 7. (I. II. 16 gr. III. 8 gr. IV. d. allgemeine Arithmetik u. gemeine Algebra 10 gr.) 1 10
— Anweis. z. Rechnen mit römischen Ziffern. 8. Ebd. 807. — 4
Wiedeburg, Beschreib. s. merkwürd. Scenen v. d. Mündung der Elbe bis nach Gibraltar. 8. Pyrmont, Helwing. 790. — 5
Wiedeburg, Bf. C. Bh., Einleit. z. Astrognosie nach d. Homannschen Himmelskarte. 8. Jena, Melchior. (Gabler) 745. — 16
— Nachr. v. d. Feyerlichkeiten, so bey d. 2ten Jenaischen akadem. Jubelfest begang. worden. 4. Ebend. 759. — 14
— Einl. und Anmerk. zu d. vermischt. Mathematik nach Wolfs Auszug a. d. Anfangsgr. aller mathemat. Wissenschaften. 2 Thl. 8. Ebend. 735 — 37. 18
— ausführl. Nachricht v. d. gegenwärt. Zustande d. Jenaischen Akademie. 4. Ebend. 751. — 16
— de parallaxi orbis annui. 4. Ienae, Crocker. 747. — 4
— Einleit. z. deutschen Wohlredenheit u. Beredsamkeit. 8. Jena, Melchior. 748. — 8
Wiedeburg, C. J., Abhdl. v. d. Bestätigung bey den Kriegsgerichten. 4. Jena, Marggraf. 759. — 4
— Abhdl. v. d. Gerichtsbarkeit üb. die Landmiliz. 4. Jena, Melchior. 762. — 8
— jurim. Verhdl. v. d. Guaranda, od. Angelobung d. Gewähr d. Klage. 8. Jena, Göllner. 795. — 2
Wiedeburg, Fr., unparth. Betrachtungen üb. d. wichtigsten Begebenheiten u. Veränderungen d. deutschen Reichs- u. Kirchenstaats u. 8. Halle, Ruger. 738. — 16
— de libertate electorum S. R. I. in eligendis regibus Romanorum. 4. ibid. 741. — 6
— origines et antiquitates marggraviatus Misnici. 4. ibid. 754. — 10
— — id. lib. 4. Halae, Hendel. 740. — 6
— Samml. vermischt. Anmerk. a. d. Staatsrecht u. d. Geschichte rc. 8. Halle, Ruger. 751. — 10
— de vita et scriptis I. P. de Ludewig commentarius. 8. ibid. 757. — 6
Wiedeburg, F. A., Iuliae Carolinae anniversaria et Bibliothecae Rudolphinae secularia sacra. 4. Helmstädt, Fleckeisen. — 2
— Charakterzüge Chph. Matth. Seidels. 4. Ebendas. 797. — 4
— Gedächtnißrede üb. d. Ausbreit. d. guten Geschmacks. 4. Helmstädt, Kudolin. 780. — 5
— Grundsätze, Plan, Disciplin u. Methode f. d. pädagog. Institut zu Helmstädt. 8. Dessau, Gel. Bchhdl. 781. — 4
— an Homerus literas noverit iisque carmina sua consignaverit. 4. Brschwg. Schulbchhdl. 786. — 16
— humanistisches Magazin. 5 Bde. 8. Helmstädt, Fleckeisen. 783—92. 5 —
— — Forts. d. selb. od. philolog. pädagog. Magazin. 2 Bde u. 3r Bd. 1 2 3. 8. Ebend. 791 — 97. (I. II. 2 Rthlr. III. 1. 2. 12 gr.) 2 12
— Memoria C. A. Bodii. 4. ibid. 796. — 4
— Memoriae A. Ph. Frickii praemitt. brev. narratio de studiis Ictorum Helmst. elegant. 4. ibid. 798. — 6
— Oratio qua Memoriam I. C. Wernsdorff defuncti in Aede Acad. concioni funeb. commendavit. 4. ibid. 793. — 3
— praecepta Rhetorica e libris Aristotelis, Ciceronis, Quinctiliani, Demetrii, Longini et aliorum excerpta ac disposita. 8. Brschwg. Schulbchhdl. 786. — 16
— Untersuchung d. Frage: In wie fern kann v. rhindert werden, daß diesen. sich nicht d. Studiren widmen, welche dazu nicht taugen. 8. Dessau, Gel. Bchhdl. 783. Rthlr. — 5
Wiedeburg, F. A., Verfassung u. Methoden d. philologpädagog. Instituts z. prakt. Bildung d. Jugendlehrer auf d. Julius-Karls Universität zu Helmstädt. 8. Helmstädt, Fleckeisen. 797. — 8
— Academiae Vitebergensis sacra saecularia tertia. 4. maj. ibid. 802. — 8
— Vorlesung, worin d. jetz. Freude d. Braunschweiger m. d. Freude d. Römer b. d. Zurückkunft Trajans v. Rheine verglichen wird. gr. 8. Ebend. 796. — 2
Wiedeburg, H., systema theologiae positivae. 8. Ienae, Buch. 736. — 8
— systema theologiae moralis. 8. ibid. 737. — 6
Wiedeburg, J. B., astronomisches Bedenken v. d. im J. 1742 u. 43. erschien. Kometen. 8. Jena, Melchior. 744. — 5
— anmerk. u. Erläut. s. astronom. Bedenken v. Kometen. 8. Ebend. 746. — 4
— anweis. z. Buchstabenrechnung. 8. Jena, Marggraf. 750. — 6
— Einleitung zu d. mathemat. Wissenschaften f. Anfänger auf hohen u. niedern Schulen, m. K. 8. Jena, Meyer. (Stahl.) 735. 1 8
— Institutiones mathematicae c. fig. 4. Brschw. Schröder. 718. 1 12
— Nachr. v. einigen alt. deutsch. Manuscripten a. d. XIII. u. XIV. Jahrh., welche in d. J. ausichen akadem. Bibliothek aufbehalten werden. 4. Jena, Melchior. 734. — 7
— mathesis biblica, VII specimnibus comprehensa. 4 Ienae. 730. 1 4
Wiedeburg, J. C. B. nähere Policeyvorschläge zu vorläufig. Hülfsmitteln u. Rettungsmitteln bey zu befürcht. Erdbeben. gr. 8. Jena, Crocker. 784. — 4
— kurze Nachr. v. d. ehemaligen sogenannten Fuchsthurme bey Jena u. d. dasigen 1704 getroff. Einricht. gr. 8. Ebendas. 784. — 4
— — dasselbe. gr. 8. Weimar, Land. Ind. Compt. 784. — 4
— Beschr. d. Stadt Jena, nach ihr. topograph. polit. u. akadem. Verfass. gr. 8. Ebend. 795. 1 12
— Klugheit, Beredsamkeit u. Sitten in mündl. u. schriftl. Umgange. 8. Jena, Crocker. 762. — 6
— Schrift an d. Bürger b. Gelegenh. d. Kometen. 8. Jena, Hartung. 769. — 5
— Anleit. z. Kosmologie, z. Ausz. d. allgem. Naturl. hre, u. d. ersten Gründe d. mathemat. phys. Astronomie u. Geographie, m. 7. K. gr. 8. Gotha, Ettinger. 776. 1 12
— kurzgefaßte prakt. Mathematik, m. K. gr. 8. Jena, Cuno. (Stahl.) 764. 1 16
— Mathematik f. Aerzte, vollendet v. J. J. Kohlhaas, m. 21 K. 8. Jena, Crocker. 792. 1 16
— Natur- u. Grenzlehre, z. Rechtfert. d. heil. Schr. nach mathemat. Grundsätzen, m. K. gr. 8. Nürnb. Raspe. 787. 1 8
— Beobacht. und Muthmaß. üb. d. Nordlichter. 8. Jena, Hartung. 771. — 6
— Anleit. z. Rechnungswesen in Oekonomie- u. Cameralsachen. 8. Jena, Crocker. 773. — 8
— — dasselbe in 4. Ebend. 773. — 16
— neue Muthmaß. üb. d. Sonnenflecken, Kometen u. d. erste Gesch. d. Erde. gr. 8. Gotha, Ettinger. 776. — 4
— Beschr. e. verbess. Sonnenmikroscops, m. K. 4. Nrnb. Bauer. 758. —
— v. d. Erdbildern u. d. Hülfsmitteln sie kennen zu lernen. 8. Jena, Hartung. 771. —
Wiedeburg, J. J. G., Predigt v. Unglauben. gr. 8. Bremen, Förster. 786. — 6
— Voces ac formulae apud Romanos solemnes. 8. Halae, Waisenh. Bchhdl. 768. — 5
Wiedeburg, I. T., de philosophia Euripidis morali. 4. Helmstädt, Fleckeisen. 806. — 5

Wiedeburg, M. J. F., muſikaliſches Kartenſpiel, wobey man allezeit e. muſikal. Stück gewinnt. 8. Aurich, Winter. (Müller in Bremen.) 788. Rth. 1. — 12

— d. ſich ſelbſt informirende Klavierſpieler od. deutl. Unterr. z. Klavierſpielen. 5 Thle. gr. 4. Halle, Waiſenh. Buchhdl. 765 — 75. (I. 18 gr. II. d. vollſt. Lehre v. Generalbaß 1 Rthlr. 16 gr. III. v. Fantaſiren a. d. Orgel, nebſt Anweiſ. zu e. Geſchicklichkeit allerley muſikal. Stücke zu verfert. u. z. Componiren z. gelangen. 2 Rthlr.) 4 10

— — vermehrt. prakt. Beytrag dazu, od. zweymal 24 leichte u. 24 etwas ſchwer. Präludia f. Orgel u. Klavier, a. d. gewöhnl. Tonarten, gr. 4. Ebend. 778. — 18

— compendiöſes franzöſiſch-deutſches Wörterbuch. gr. 8. Ebend. 765. — 4

Wiedekind, M. B., Verzeichn. v. raren Büchern m. Anmerk. 4 Stck. 8. Berlin, Hande. 753. 1 —

Wiedemann, Barbara, grundl. Anweiſ. f. chriſtl. Hebammen. 8. Augsb. Lotter. 758. — 6

Wiedemann, C. A. W., Handbuch d. Anatomie. lgr. 8. Götting. Vandenhöf u. R. 802. 1 —

— Archiv f. Zoologie u. Zootomie. 1r Bd. 1s Stck. m. K. gr. 8. Berlin, Voß. 800. 1 —

— — d. ſ. in 2 Bdn 2r Thl. u. 2r 3r 4r u. 5r Bd. gr. 8. Braunſchweig, Reichard. 800 — 805. (I. 2, 2 Rthlr. II. 1, 2. III. 1, 2. IV. 1, 2, à 1 Rthlr. 12 gr. V. 2 Rthlr.) 13 —

— Verſ. d. mineralog. einfach. Foſſilien, nach Werners neueſt. Claſſification, m. Angabe d. Farbe, d. Bruchs, d. eigenthüml. Gewichts u. d. Beſtandtheile in tabellar. Form. Fol. Gotting. Römer. 800. — 20

— über Pariſer Gebäranſtalten und Geburtshelfer. 8. Brſchwg. Vieweg. 803. — 12

— Unterricht f. Hebammen. 8. Brſchwg. Schulbchhdl. 803. — 10

— Hiatv. n. Roose, über die Impfen d. Kuhblattern. 8. Frankf. Wilmanns. 801. — 4

— Anweiſ. z. Rettung d. Ertrunkenen, Erſtickten, Erhängten, v. Blitze Erſchlagenen, Erfrornen u. Vergifteten, nach d. neueſt. Beobacht. f. Aerzte u. Nichtärzte entwerf. 8. Braunſchweig, Schulbuchhdl. 804. — 12

Wiedemann, F., chirurg. Collegium üb. d. Bandagen in d. Wundarzneykunſt, m. K. 8. Augsb. Bürglein. 745. — 12

— curieuſer Bericht, Stein u. Brüche ſowohl mit als ohne Caſtrirung zu ſchneiden, wie auch Staare zu ſtechen. 8. Ebd. 749. — 4

— kurze u. allgem. Lehre v. d. Wundarzeney. 8. Ebend. 753. — 8

Widemann, J., Streifzüge, ſ. Streifzüge.

Wiedemann, J. C., leichte Aufgaben z. Uebung im Franzöſiſch-Schreiben, mit dazu gehör. Redensarten u. e. kurzgef. franz. Sprachlehre. 8. Halle, Hemmerde u. S. 805. — 9

— deutſche Aufſätze z. Ueberſetzen ins Franzöſiſche f. höhere Schulklaſſen. 8. Ebend. 807. — 18

— franzöſiſches Leſebuch f. Anfänger, mit Wortregiſter. 2 Thle. 8. Ebend. 805—6. (I. 18 gr. II. f. d. 2ten Curſus. 18 gr.) 1 12

— Recueil d'histoires instructives, morales et amusantes à l'usage des enfans. 8. Unna, Hesselmann. — 10

Wiedemann, J. F., Beſchr. d. zu Freyberg angewandt. gewöhnl. Hütten- und Schmelzarbeiten. 8. Freyberg, Craz. 784. — 4

Wiedemann, J. H., üb. d. Umwandlung einer Erd- und Steinart in d. andere; e. Preisſchr. 8. Berlin, Akadem. Buchhdl. 792. — 18

Wiedemann, J. Heinr., James Cook's Leben u. Schickſale. 2 Bde. 8. Erlang. Walther. (Brenning. 789—90. 1 16

Wiedemann, M., Einleit. z. Kanzelredner. 8. Leipz. Sußermann. 705. — 7

— chriſtl. Hausſchule üb. Katechismusfragen. 12. Breslau, Meyer. 745. — 5

— bibliſcher Inhaltredner, darin d. ganze Summe aller Kapitel alten und neuen Teſtaments. 8. Lpz. Süßermann. 713. Rthlr. — 18

Wiedemann, M., bibliſcher Spruchredner. 8. Ebend. 704. — 10

Wiedemann, Sam., kleine Lieder-Concordanz. 8. Lpz. Dyk. 725. — 8

Wiedemann, Wilh. Jul., vermiſchte Aufſätze aus dem Deutſchen ins Engliſche zu überſetzen, mit e. hinlängl. Worterklärung u. d. nöth. Sprachregeln begleit. 8. Magdeb. Creutz. 799. — 16

— Uebungen im Declamiren f. Knaben u. Jünglinge; eine Samml. deutſcher Gedichte u. proſaiſche Aufſätze, mit vorang. Hülfsregeln. 3 Thle. 8. Ebend. 800—5. (I. 14 gr. II. 12 gr. III. 10 gr.) 1 12

— vermiſchte Aufſätze z. Dictiren b. deutſch. Sprachunterricht. 2te Aufl. 3 Thle. 8. Quedlinb. Ernſt. 808. 1 12

— — Zuſätze u. Ergänzungen hierzu, f. d. Beſitzer d. 1ſten Aufl. beſond. 8. Ebend. — 2

— faßlicher Unterricht in d. Geographie f. Anfänger in mittlern Claſſen, nach d. neueſt. Ländervertheilung. 2te Aufl. m. Zuſätzen u. Regiſt. 8. Ebend. 806. 1 —

— — die Berichtigung u. Zuſätze hierzu f. d. Beſitzer d. 1ſten Aufl. beſond. Ebend. — 6

— wahre Geſchichte u. ächter Briefwechſel Heloiſens ꝛc., ſ. in Romanen.

— engliſches Leſebuch in 3 Abth. v. Leichtern z. Schwerern, m. Sprachlehre u. Wörterbuch. 2te Aufl. m. c. Anh., welche Prüfungen im Engl. enth. 8. Magdeb. Schuz. 810. — 22

— dieſer Anhang beſond. f. d. Beſitz. d. 1ſten Aufl. unt. d. Tit. Engl. Leſebuch proſaiſche u. poetiſche Aufſätze vorzügl. Prüfungen im Engliſchen enthaltend. 8. Ebend. 810. — 6

— Moral, größtentheils in Beyſpielen f. d. Jugend beyderley Geſchlechts, mit Schulliedern. 2 Thle. 8. Ebend. 811. 1 4

— Auswahl von Schulliedern, mit Erklär. u. Nutzanwend. 8. Ebe. d. 811. — 6

— Sommerſchilderungen d. Deutſchen, Engländen und Franzoſen ꝛc. ſ. Sommerſchilderungen.

— die Winterabende auf d. Landgute, z. Unterhalt. f. d. Jugend beyderley Geſchlechts. 8. Stendal, Franzen u. Gr. 809. — 12

— Samml. u. Erklär. derjen. fremden Wörter, welche noch hin u. wieder in d. deutſch. Sprache vorzügl. in Zeitungen u. Reiſebeſchr. vorkomm. 8. Quedlinb. Ernſt. 805. — 8

Wiedenhofer, vide Widenhofer.

Wiedenmann, ſ. Widenmann.

Wieder, F. C., ſiehe Wider.

Wiederaufleb ungeſchichten ſcheinbar todtbegrabener Menſchen. 8. Prag, Schönfeld. 798. — 6

Wiedereinführung, üb. d., d. Todesſtrafen. 8. Salzb. Mayr. 786. — 4

Wiederhall aus d. deutſchen Leſewelt, geg. Schlözer, mit Bezieh. auf d. berücht. Gratian de la Motte u. d. Halsbandsgeſchichte. gr. 8. Altona, Hammerich. 791. — 8

Wiederherſtellung, üb. d., d. Commun-Brauhäuſer ꝛc. 8. München, Fleiſchmann. 803. — 6

— d. Gehörs durch e. leichte chirurg. Operation. 8. Altenb. Richter. (Akadem. Buchhdl. in Jena.) 786. — 6

— üb. d., d. Jeſuitenordens. 8. Berlin, Gutſch. 793. — 4

Wiegand, C. F. C., Worte zur Lieb' u. z. Frieden an die Schweizer ꝛc. gr. 8. Lpz. Junius. 799. — 4

Wiegand, F. L., historia fontium medicatorum Wildungensium. Period. I. 8. maj. Marb. Krieger. 802. — 18

Wiegand, J., prakt. Anleit. zu e. verbeſſ. Ackerbau. 8. Wien, Kurzbeck. (Camesina.) 771. — 4

— kurze Inſtruct. d. Ackerbau betreff. 8. Ebend. 771. — 4

— Anleitung zu e. öſterreich. Haus- u. Landwirthſchaftskalender. 8. Ebend. 772. 1 —

— ökonom. prakt. Anleitung z. Flachs- u. Tabaksbau. 8. Ebend. 772. — 6

Wiegand, J., Handbuch f. d. österreich. Landjugend, z. Unterricht e. wohlgeordneten Feldwirthschaft. 8. Wien, Kurzböck. (Camesina.) 789. Rthlr. — 8

— Handbüchlein für d. österreichischen Schafmeister. 8. Ebend. 783. — 6

— wohlerfahrner Landwirth, m. K. 2 Thle. 8. Wien, Kraus. 777. 2 16

— ökonom. Betracht. üb. d. Leibeigenschaft. 8. Wien, Kurzböck. (Camesina.) 776. — 3

— ökonom. Betracht. v. d. Robath u. d. Frohndiensten überh. 8. Ebend. 776. — 3

— Versuch d. Fleiß unter d. Landvolke einzuführen. 8. Ebend. 772. — 8

Wigand, J. H., Beyträge z. theoret. u. prakt. Geburtshülfe u. z. Kenntn. u. Cur e. Kinderkrankh. 18 H. nebst Voigtel's Tabellen f. Geburtshelfer u. Hebammen ꝛc. u. 2 K. 8. Hamb. Gundermann. 798. — 8

— — derselben 28 Heft. 8. Hamb. Villaume. 800. — 12

— — derselb. 38 Hft. 8. Hamb. Schmidt. 808. — 16

— üb. Geburtsstühle u. Geburtslager. 8. Ebend. 806. — 4

— u. J. J. Gumprecht, hamburg. Magazin f. d. Geburtshülfe, s. J. J. Gumprecht.

— v. d. Ursachen u. d. Behandlung d. Nachgeburtsögerung. 8. Hamb. Perthes. 803. — 18

— guter Rath u. Unterricht, wie sorgsame Mütter ihre Kinder gesund erhalten ꝛc. 8. Hamb. Schmidt. 807. — 7

— e. Wort an Gattinnen u. Mütter üb. d. zu schnelle Wegnehmen d. Nachgeburt. 8. Hamb. Campe. 802. — 4

— einige Worte an Ostander in Göttingen. gr. 8. Ebendas. 802. — 4

Wiegand, K. Ch., institutiones oratoriae in exemplis, ad ductum oratoriae Freyerianae. 8. Halae, Waisenh. Buchhdl. 746. — 5

Wiegand, K. S., kleine Hessische Chronik. 3 Thle. 8. Cassel, (Heyer in Gießen.) 795. 2 —

— Versuch e. kurzgefaßt. Mythologie f. Anfänger. 8. Eisenach, Wittekind. 792. — 18

— Mythologie f. Anfänger. 8. Lpz. Sommer. 807. — 16

Wiegand, L. C. A., Beyspiele edler Handlungen u. sinnreicher Aussprüche aus d. Geschichte d. alt. u. neuern Zeit; ein Lesebuch f. Große und Kleine. 8. Magdeburg, Creutz. 786. — 4

— Fabeln f. d. Jugend. 8. Halberstadt, Groß. (Sommer in Leipz.) 782. — 6

— Materialien z. Vorschriften f. Schulmeister, auch z. Dictiren u. Vorlesen in deutschen Schulen. 7 Thle. 8. Ebend. 793. 1 18

— Moral f. Kinder, in bibl. Sprüchen, Erzählungen und Fabeln. 8. Quedlinb. Ernst. 783. — 6

— Unterhaltungen f. d. Jugend, auf alle Tage im Jahre. 4 Tle. 8. Ebend. 788—90. 1 —

— Vorlesungen üb. d. klein. Catechism. Luthers z. Gebr. in deutschen Schulen. 8. Quedlinburg, Ernst. 787. — 5

Wiegand, Mart., Tribunal Confessariorum. II Tmi. 4. Trajecti. (Wolf, Augsburg). 729. 2 8

— — ejusd. Libri Epitome. 8. ibid. 729. — 14

Wiegandus illustr. casibus, sive tribunal confessariorum et ordinandorum, decl., probabit. compl. stilo brevi, claro ac firmis sententiis omnes usitationes, matherias theol. morales juxta Thomaei Aquinatis. fol. Colon. Fabricius 793. 2 —

Wiegenliederchen. 8. Altenburg, Richter. (Akad. Buchdl. in Jena). 772. — 4

Wiegleb, J. Ch., kleine chemische Abhandlungen vom Nutzen d. Erkenntniß d. acidi pinguis, mit Forts. 8. Langensalze, Schneider. 770—71. — 5

— histor. krit. Untersuchung d. Alchemie od. d. eingebildete Goldmacherkunst, v. ihrem Ursprunge u. Fortgange, u. was nun von ihr zu halten. 8. Weimar, Hoffmann. 777. — 16

— Handbuch d. allgemeinen Chemie. 2 Bde. gr. 8. Berlin, Nicolai. 796. 3 12

Wiegleb, J. Ch., neuer Begriff von der Gährung und den ihr unterwürfigen Körpern. 8. Weimar, Hoffmann. 776. Rthlr. — 6

— Geschichte d. Wachsthums u. d. Erfindung. in d. Chemie in d. neuern Zeit. 2 Bde. gr. 8. Berlin, Nicolai. 790—91. (I. 1. 2. von 1681—1750. 20 gr. II. v. 1751—90, nebst Regist. 1 Rthlr. 16 gr.) 2 12

— Geschichte d. Wachsthums u. d. Erfindung. in d. Chemie in d. ältesten u. mittlern Zeit, a. d. Lat. m. Zusätzen. gr. 8. Ebend. 792. — 20

— Unterricht in der natürlichen Magie. 20 Bde. s. J. N. Martius.

— Vertheidigung der Meyer'schen Lehre von acido pingui ges. verschied. darwid. gemachte Einwürfe. gr. 8. Altenburg, Richter. (Akad. Buchhdl. in Jena). 770. — 6

— chemische Versuche üb. d. alkalischen Salze. gr. 8. Berl. Nicolai. 781. — 16

— Revision d. Grundlehren von der chemischen Verwandtschaft d. Körper. gr. 4. Erfurt, Keyser. 780. — 9

Wiegleb, Joh. Hier., Hindernisse d. Bekehr. u. Herrlichkeit d. Evangelii. 12. Halle, Waisenh. Buchhdl. 727. — 2½

— Kirchenhistorie, v. Erschaff. d. Welt bis a. Christum, sammt d. Chronologie. 3 Thle. 4. Ebend. 716—29. 2 4

— — d. kurze Auszug davon. 8. Ebend. 722. — 10

— evangel. Kirchenhistorie, betreff. d. wichtige Werk der Reformation Luthers v. 1517—55. 4. Ebend. 718. — 6

Wiegmann, Ed. F., Versuch e. Beweises d. Vortrefflichk. d. christl. Religion aus d. Auferseh. Christi. 8. Flensburg, Korte. 778. — 5

Wiegner, Abr., geistliche poet. Betrachtungen üb. verschied. Sprüche H. Schr. 8. Lauban. 730. — 16

— katechetische Fragen üb. d. Evangelia. 4. Lpz. Martini. 748. 1 12

— katechetische Fragen u. Andachten üb. d. Passion, m. K. 8. Ebend. 744. 1 16

— Passionsgeschichte. 8. Lauban. 735. — 5

Wiehe, J. G., Abbild. u. Beschreib. e. gezogr. Maschine auf ein. Wagen od. Kutsche, welche alle Flächen, Berge ꝛc. auf e. Tafel richtig abmißt, m. K. 4. Götting. Dieterich. 772. 1 8

— kurze Beschr. wie man flüchtige Pferde vor e. Kutsche mit e. Kienen losspannen kann, m. K. 4. Hildesheim, Buchenröder. 771. — 3

Wiehe, J. H., über die dänischen Bankzettel, Handelsbalanz u. d. ostindischen Handel. gr. 8. Copenhagen, Prost. 785. — 8

— Bemerk. üb. d. Dänischen Wechselcours. gr. 8. Ebend. 789. — 6

Wiehrl, M., vollständ. Abdruck zweyer von d. Akademie zu Freyberg gestellte Bedenken, üb. einig. bey d. kathol. Lehr-Institut zu Baden von ihm zur öffentl. Disputirung aufgesetzte ꝛc. 8. Frankf. Gebhardt u. K. 781. 1 —

Wiel, J. Pt., Bemerk. üb. den innerlichen nützl. Gebr. der Krebsaugen u. des Vitriols in gefährl. Krankheiten, a. d. Lat. 4. Wittenberg, Behme. — 3

Wieland, Geschichte d. Formel: Gott helf dir! 8. Lindau, Gutsch. 787. — 3

Wieland, Christoph Mart., d. Abderiten, e. sehr wahrscheinliche Geschichte. 8. Weimar, Hoffmann. 776. — 8

— Geschichte d. Abderiten, m. K. 2 Thle. 8. Leipzig, Weidmann. 781. — 20

Holl. Pap. 1 —

— d. geprüfte Abraham, Gedicht in 4 Gesängen. 8. Zürich, Geßner. — 6

— Agathodämon. 8. Leipz. Göschen. 799. 1 —

Schreibp. 1 15

— Geschichte d. Agathon. 4 Thle. 8. Leipzig, Weidmann. 798. 1 8

Holl. Pap. 2 13

— Allerley. 3 Thle. 8. Leipz. Gräff. 1 13

Wieland, Christoph Mart., der neue Amadis, ein comisches Gedicht in 18 Gesängen. 2 Thle. 8. Leipzig, Gräff. 771.
Rthlr. — 16
Holl. Pap. 1 18

— d. verklagte Amor, ein Gedicht. 8. Weimar, Hoffmann. 77[illegible]. — 6

— Araspes u. Panthea. 8. Zürich, Geßner. 777. — 8

— Aristipp. 4 Thle. 8. Leipz. Göschen. 800—2. 4 —

— Beyträge zur geheimen Geschichte d. menschl. Verstandes u. Herzens; aus d. Archiven d. Natur gezogen. 2 Thle. 8. Leipz. Weidmann. 770. — 12
Holl. Pap. — 20

— Brutus u. Corday, e. Unterredung ꝛc. s. Brutus.

— Cicero's sämmtliche Briefe, s. Cicero.

— chronique du royaume de Totojaba. 5 Vol. 18. Mannheim, Kaufmann. 1 12

— Combabus, e. Erzählung. 8. Leipz. Weidmann. 770. — 2

— Corus, in 5 Gesängen. 8. Zürich, Geßner. 759. — 4

— Dialogen d. Diogenes v. Sinope; aus e. alt. Handschr. 8. Leipz. Weidmann. 770. — 8
m. Kupf. u. Vignetten. 1 —

— Dialogues de Dieux, trad. de l'allemand p. E. D. (aussi s. le titre Oeuvres choisies. Vol. I.) 8. Zürich, Gessner. 769. — 20

— Dschinnistan od. auserlesene Feen- u. Geistermährchen, theils neu erfunden, theils neu übers. u. umgearb. 5 Bde. gr. 8. Winterthur, Steiner. 786—89. 2 —
Schreibp. mit Vignetten. (I. u. III. à 1 Rthlr. 12 gr. II. 1 Rthlr. 8 gr.) 4 8

— Dülor, des blinden Flötenspielers Leben u. Meinungen. 2 Thle. Zürich, Geßner. 807. (à 1 Rthlr. 8 gr.) 2 16

— Empfindung e. Christen. 8. Zürich, Geßner. 759. — 8

— komische Erzählungen. 8. Ebend. 789. — 12

— — dieselben. 8. München, Lindauer. 776. — 6

— Euthanasia, 3 Gespräche über d. Leben nach d. Tode. 8. Leipz. Göschen. 805. — 21

— Gedanken v. d. Freyheit üb. Gegenstände d. Glaubens zu philosophiren. 8. Ebend. 789. — 12

— Gedanken üb. e. alte Handschrift. 8. Leipz. Weidmann. 77[illegible]. — 2

— auserlesene Gedichte. 7 Thle. 12. Ebend. 789 — 94. (I. II. 16 gr. III. IV. 16 gr. V. VI. VII. à 8 gr.) 2 8
(I. enth. Musarion, Zeus, Apollo u. Olompia, d. erste Liebe, an Psyche, d. Leben ein Traum, Gedank. d. e. schlaf. Endymion, d. verklagte Amor, d. Mönch u. die Nonne. Der II. griech. Erzähl.: Endymion, Aurora u. Cephalus, d. Urtheil d. Paris, Combabus, Aspasia, Gandalin od. Liebe um Liebe. Der III. Oberon, Geron d. Adeliche. Der IV. u. V. Verm. Erzählungen: Schach Lolo od. das göttl. Recht der Gewaltthater, d. Fischer u. d. Geist, der König d. schwarzen Inseln, Hann u. Gulpenbe, des Maulthiers Zaum, der Vogelfang, Pervonte, der Wettstreit zwischen Malerey u. Musik, ud. e. Magdelene v. Oeser nach Eignani gezeichnet. Der VI. Joris u. Jemide. Der VII. Clelia und Sinibald, la philosophie endormie).

— neueste Gedichte. 3 Thle. 8. Weimar, Hoffmann. 777—79. 1 —

— Gespräche unter vier Augen. 8. Leipz. Göschen. 799. 1 —
Schreibp. 1 16

— neue Göttergespräche. 8. Ebend. 791. — 16
Schreibp. 1 6

— Lady Johanne Gray s. unt. Schauspiele.

— d. Grazien, m. Kupf. u. Vign. 8. Leipz. Weidmann 770. — 12
Holl. Pa — 16

— d. Hexameron v. Rosenhain. 8. Leipz. Göschen. 805. 1 —

— Horazens Briefe, s. Horaz.

— Horazens Satyren, s. Horaz.

Wieland, Christoph Mart., 2 Hymnen auf Gott und die Sonnen. 8. Zürich, Geßner. Rthlr. — 6

— Krates u. Hipparchia, ein Seitenstück zu Menander und Glycerion, e. Taschenbuch f. 1805. 12. Tübing. Cotta. 1 8
dasselbe wohlfeile Ausgabe — 12

— u. Göthe Liederalmanach, s. Liederalmanach.

— Lucians v. Samosata sämmtliche Werke, s. Lucian.

— Melusinens Sommerabend, s. Fr. S. de la Roche.

— Menander u. Glycerion, als Taschenbuch für 1804. 12. Tübing. Cotta. 1 8
dasselbe wohlfeile Ausgabe. — 12

— d. deutsche Merkur s. d. J. 1773 — 1789. 8. Weimar. (Göschen in Leipz.) (à 3 Rthlr.) 51 —

— neuer deutscher Merkur für d. Jahre 1790—99. Ebend. (à 3 Rthlr.) 30 —

— — derselbe f. d. J. 1800—1802. 8. Weimar. (Gädicke in Berlin). (à 3 Rthlr.) 9 —

— — derselbe f. d. J. 1803—1810. 8. Weimar, Land. Ind. Compt. (à 3 Rthlr.) 24 —

— le Miroir d'or, ou les rois de Chéchian, trad. de l'Allem. IV part. 8. Francf. Varrentrapp et W. 773. 2 16

— v. d. natürl. Moral, nach d. Franz. s. Moral.

— Musarion od. d. Philosophie d. Grazien, e. Gedicht in 3 Buch. 8. Leipz. Weidmann. 799. — 8

— Musarion, ou la philosophie des Grâces, traduit par de la Veau. 8. Basle, W. Haas. — 20

— Musarion, ovvera la filosofia delle grazie. 16. Leipzig, Beer. 789. — 4

— — dasselbe. 8. Leipz. Sommer, 790. — 4

— — dasselbe. 12. Leipz. Joachim. — 10

— attisches Museum, s. Museum.

— F. J. Hottinger u. J. Jacobs neues attisches Museum, s. Museum.

— Oberon, e. Gedicht in 12 Gesängen. 8. Leipzig, Weidmann. 805. 1
Velinpap. 1 18

— Oberon, poëme en XII chants, trad. en vers français p. le Comte de Borch. gr. 8. Liège. (Hartknoch, Lips.) 798. 1 8

— — le même. 8. Cassel, Tourneisen. 797. — 21

— Oberon, poëme en XIV chants, trad. libre en Vers p. de Beaton. gr. 8. Berlin, Lagarde. 784. — 20

— Oeuvres. Tom. I. 8. Zurich, Gessner. — 20

— Plan e. Akademie z. Bildung d. Verstandes u. Herzens. 8. Ebend. 788. — 5

— Elementarbuch v. Poretta, s. unt. Schauspiele.

— Peregrinus Proteus. 2 Bde. 8. Leipz. Göschen. 790. 2 12

— d. Abenteuer des Don Sylvio v. Rosalva, m. Kupf. u. Vign. 2 Thle. 8. Leipz. Weidmann. 772. — 16
Holl. Pap. 1 —

— Aventures merveilleuses de Don Sylvio de Rosalva, trad. de l'allemand. 2 Vol. 8. Dresden, Walther. 772. 2 16

— Reason triumphant over fancy; exemplified in the singular adventures of don Sylvio de Rosalva translat. from the german. III Vol. 12. London, (Bauer, Leipz.) 77[illegible]. 1 8

— Sammlung poetischer Schriften. 3 Bde. gr. 8. Zürich, Orell. 770. 2 —

— Samml. prosaischer Schriften. 2 Bde. 8. Zurich, Geßner. 779. — 20

— kleinere prosaische Schriften. 2 Thle. 12. Leipz. Weidmann. 79[illegible]. — 20
(I. enth. a) üb. d. Verhältn. d. Angenehm. zum Nützl. b) Bonifaz Schlemmers Jugendgesch. c. üb. d. vorgebl. Abnahme d. menschl. Verstandes. d) üb. d. Ideale der Alten. e) Was ist Wahrheit? f) die Kunst zu leben u. d. Heilkunst d. Seele. g) Etwas v. d. ältesten Zunftgesetzen. h) üb. d. Charakter d. Erasmus v. Rotterdam. i) wie man lieben, .. unterhalten. k) Aesopus u. Solon. l) d. sterb. Porträt d. Cornelia. II. enth. a) Dialogen in Elysium. b) etwas üb. d. Erzähl. v. Geßnerswein. c) Briefe üb. Musik

seau; Mariane u. d. entwandte Band. d) Nachtr. z. d. verschiedenen Briefen. e) patriot. Beytrag zu Deutschlands höchsten Flor ꝛc. s. u. g) Gespr. zwisch. Balder u. Dietheim. h) Genoveva, an ein. jungen Dichter. i) Ursprung der guten u. schlechten Dichter nach d. Edda. k) Christine v. Pisan. l) Marguerite von Valois Kön. von Navarra als Schriftstellerin. m) Cardinal du Perron u. Fra Paolo Sarpi).

Wieland, Christoph Mart., Socrate en délire ou Dialogues de Diogène de Synope trad. de l'Allemand. 8. Dresden, Walther. 772 Rthlr. — 12
— goldener Spiegel od. d. Geschichte d. Königs von Schescheian, m. K. 2 Thle. 8. Leipz. Weidmann. 772. 1 —
— Sympathien. 8. Zürich, Gessner. — 4
— u. J. W. v. Göthe, Taschenbuch für 1804, s. Liederalmanach.
— sämmtliche Werke. 38 Bde. u. 6 Bde. Supplemente. 8. Leipz. Goschen. 794—805. 26 16
— — dieselben mit Kupfern in gr. 4. auf geglätt. Velinpap. 42 Bde. Ebend. 794—802. 1e Lief. in 5 Bdn. 2e Lief. 6r u. 7r Bd. 3e Lief. 8r 9r 10r Bd. 4e Lief. 11r—12r Bd. 5e Lief. 16 — 20r Bd. 6e Lief. 21r — 25r Bd. 7e Lief. 26r—30r Bd. Supplem. zu d. 30 Bdn. 31r u. 32r Bd. 33r u. 34r Bd. 35r u. 36r Bd. 300 —
— — dieselben in gr. 8. mit den Kupf. d. 4. Ausg. 36 Bde u. 6 Bde Suppl. Ebend. auf geglätt. Velinp. 1e—6e Lief. jede Lief. v. 5 Bdn. d. Suppl. 1r—6r Bd. Ebend. 135 —
— dieselben in Taschenformat mit den K. d. 4. Ausgabe, 36 Bde u. 6 Bde Suppl. auf geglätt. Velinpap. Ebend. 120 —
— — dieselb. in Taschenform. auf ungeglätt. Schweizerpapier, ohne Kupf. 36 Bde u. 6 Bde Suppl. Ebend. 78 —

(Diese sämmtlichen Werke 36 Bde u. 6 Bde Suppl. enthalten: I. II. III. Agathon. IV. V. Amadis u. verklärter Amor. VI. VII. der goldne Spiegel. VIII. Danischmend. IX. Musarion, Aspasia, Gedichte an Olympia, d. erste Liebe, d. Mönch u. d. Nonne, d. Leben e. Traum, Bruchstück v. Psyche. X. d. Grazien, komische Erzählungen, Combabus, Cyrach Colo. XI. u. XII. Don Sylvio v. Rosalva. XIII. Diogenes v. Sinope, Gedank. über eine alte Aufgab. XIV. Beyträge z. gehemern Geschichte der Menschheit. XV. Vermischte prosaische Aufsätze. XVI. Idris, Araspes und Panthea. XVII. Idris und Zenide. XVIII. Erzählungen und Märchen. XIX. u. XX. die Abderiten. XXI. Gandaline od. Liebe um Liebe, Alla und Cimbald. XXII. u. XXIII. Oberon. XXIV. Vermischte Aufsätze, literar. philos. u. histor. Inhalts. XXV. Gesprächsgespräche, Gespräche im Elysium. XXVI. Sinnbilder u. Abhandlungen. XXVII. u. XXVIII. Peregrinus Proteus. XXIX. u. XXX. Verm. Aufsätze. XXXI. Gespräch unter vier Augen. XXXII. Agathodämon. XXXIII.–XXXVI. Aristipp 4 Bde. XXXVII. Euthanasia. XXXVIII. Hexameron von Rosenhayn. Supplemente 1r Bd. . Natur der Dinge, moral. Briefe. 2r Anti-Ovid, Erzählungen, Briefe von Verstorbenen. 3r die Prüfung Abrahams, Sympathien, Psalmen, der Frühling, Hymne auf Gott. 4r Erinnerungen an e. Freundinn, das Gesicht der Miltia, Timoth a, Platon, Betracht. üb. d. Menschen, d. Welt unschuld. Menschen, Theages über Schwärmerey u. Liebe, Johanna Gray. 5r Clementine v. Poretta, Pandora, die Dunkelkade, Auszüge aus Forsters Reisen. 6r Attention, literar. Miscellaneen. Briefe an einen jungen Dichter, was ist Hexameter? Mark-Aurel an die Römer, Titanomachie od. d. neue Heldenbuch).

Wielands Rosamunde, über, Schweizers Musik u. d. Vorstellung. 8. Mannh. Schwan u. G. — 3

Wieland, Ernst Karl, Charakteristik Doktor Martin Luthers. 8. Chemnitz, Jacobäer. (Mauke). 801. Rthlr. — 8
— Versuch üb. d. Genie. 8. Leipz. Kummer. 779. — 20
— Versuch e. Geschichte d. deutsch. Staatsinteresse. 3 Thle. 8. dennitz, Hofmann. (Mauke). 791–92. (I. Rthlr. 8 gr. II. III. à 1 Rthlr. 12 gr.) 4 8
— Geist d. peinlichen Gesetze. 2 Thle. gr. 8. Leipz. Kummer. 785. 1 20
— Versuch üb. d. natürliche Gleichheit der Menschen, nebst e. Anhange üb. d. Recht d. Wiedervergeltung. gr. 8. Ebend. 782. — 8
— üb. die Einführung der erblichen Kaiserwürde in Frankreich. 8. Berlin, Amelang. (Besson in Leipz.) 805. — 20
— historischer Kalender. 12 Bd. 8. Leipz. Kleefeld. (Bauer). 798. 1 12
— Handbuch d. philosophischen Moral. 2 Thle. 8. Leipzig, Kummer. 781. (I. 18 gr. II. 2 Rthlr.) 1 18
— Opuscula academica aucta passim et emendata. fasc. I. 8. Chemnitz, Hoffmann. (Mauke). — 10
— Lehrbuch d. deutschen Reichsgeschichte. gr. 8. Leipzig, Schwickert. 778. 1 4

Wieland, Ludwig, Erzählungen u. Dialogen, herausg. von (s. Vater) Chph. Martin Wieland. 1r Th. 8. Leipzig, Goschen. 805. 1 8
— — derselben 2r Bd. 8. Zürich, Gessner. 805. 1 4
— Cyclius od. d. Burggespenst, s. unt. Schauspiele
— Lustspiele. 8. Braunschweig, Vieweg. 805. 1 8
— d. Familie Schroffenstein, s. unt. Schauspiele.

Wieling, Abr., repetitio institutionum juris civilis, cura et cum praef. Ch. G. Richter. 8. Lips. Haug. (Barth). 781 — 20
— Jurisprudentia restituta s. index chronolog. in totum juris Justin. corpus. 8. Amsterdam. 727. 2 —
Wieling, J. F., Bruchstücke vom Menschen. 8. Berl. Steinmayer. 790. — 12

Wien, d. alte u. neue, e. fl. Fastenpredigt für meine lieben Landsleute. 3 St. 8. Wien, Wucherer u. 788. — 8
— u. Berlin in Parallele, nebst Bemerk. auf der Reise von Berlin nach Wien durch Schlesien mit besond. Hinsicht a. den Feldzug 1807 (von v. Celln). (Seitenstück zu den vertrauten Briefen über die innern Verhältn. am preuß. Hofe seit Friedrich II. Tode), m. K. 8. Leipz. Gräff. 808. 1 12
dasselbe in gr. 8. 3 —
Schreibp. 3 8
Velinpap. 4 —
— — dasselbe in franz. Sprache, s. Vienne et Berlin.
— d. galante, in Briefen. 8. Leipz. Compt. f. Lit. 802. — 10
— d. merkwürdige, od. monatl. Unterred. v. verschied. Dingen, welche sich befindl. Merkwürdigkeiten d. Natur u. Kunst, Januar, Februar u. März. 4. Wien. Monath. 727. — 18
— d. merkwürdige, od. historische Beschreibung, m. K. 4. Ebend. 741. — 12
— d. undankbare, Schauspiel in 3 Aufzügen. d. Verfass. d. Bemerkung. üb. d. Theurung. 8. Wien. (Bruder in Leipz.) — 16

Wieneke, s. Wineke.
Wiener, die, mit Leib u. Seele. Wien, Wucherer. — 3
Wiener, Chr. Ludw., allzeit fertiger österreichischer Secretarius. 8. Leipz. Weidmann. 702. — 12
Wienerbote, der, ein Volksbuch für Oesterreichs Staaten. 4 Hefte, m. K. 8. Wien, Ghelen. 786—87. 1 16
Wiener-Chronik, die, 2 Bde. 8. Wien, Wucherer. — 16
Wiener-Journal, das, oder Zeitgeschichte d. Jahrs 1795, ein Tagblatt in 12 Heften, m. K. 8. Wien. (Schaufuß in Prag. 1 16
Wiener-Prospecte, neue, 4 Hefte in K. 8. Wien, Sammler. 795—96. 3 4
1–4 4 19

Wienholt, Arnold, Antwortschreiben auf d. Briefe v. u. an Lavater, d. Haftung, Hofmann. 787. 3

Wienholt, Arnold, **Bildungsgeſchichte** als Menſch, Arzt und Chriſt, meiſt von ihm ſelbſt beſchr. herausgeg. von J. L. Ewald. 8. Bremen, Seyffert. (Müller). 805. Rthlr. 1 12

— **Beyträge** zu Erfahrungen üb. d. thieriſchen **Magnetismus**. gr. 8. Hamburg, Hoffmann. 782. — 12

— **Hellſeherkunſt** des thieriſchen Magnetismus. 5 Tble. gr. 8. Leipzig, Weyd. 802—6. (I. II. à 2 Rthlr. III. 1. 1 Rthlr. 4 gr. III. 2. 1 Rthlr. 2 gr. III. 3. 1 Rthlr. 8 gr.) 7 16

— Abhdl. üb. **Magnetismus**, herausg. von J. C. F. Scherf. gr. 8. Bremen, Müller. 807. — 12

— üb. d. Entſtehung d. **Mißgeburten**, herausgegeben von J. C. F. Scherf. gr. 8. Ebend. 807. — 15

— hinterlaſſene ärztliche **Miscellen**, herausgegeben von J. C. F. Scherf. gr. 8. Ebend. 807. 1 6

— **Rhapſodien** üb Balmanus Schr. üb. die Nothwendigkeit ein. Collegii medici, herausgeg. von J. C. F. Scherf. gr. 8. Ebend. 807. — 5

— Abhdl. üb. d. Anſteckung d. **Schwindſucht**, herausg. von J. C. F. Scherf. gr. 8. Ebend. 807. — 5

— an die Freunde d. **Seelenkunde** üb. eine ſehr auffallende Erſcheinung des magnet. **Somnambulismus**. 8. Leipzig, Meyer. 809. — 4

— pſycholog. Vorleſ. üb. den natürl. **Somnambulismus**. gr. 8. Ebend. 805. — 12

— Vorleſ. über die **Wirkungsſphäre** der Körper. gr. 8. Ebend. 805. — 10

Wienner, A., Splendor Lucis od. Glanz d. Lichts, enth. e. phyſikal. kabbaliſt. Auslegg. des groſſ. Naturgeheimniſſes insgemein Lapis Philosophorum genannt, a. d. hebr. Grundtext d. H. Schr. gezogen. 8. Wien, Gerold. 745. — 16

Wirtz, Iſaak, Wechſel-Arbitragen-Traktat, begreifend die wahre Manier, deren ſich die vornehmſten Wechſelplätze in Europa gegen einander zu wechſeln bedienen. 4. Baſel, Em. Thurneiſen. 763. 2 16

Schreibp. 5 8

Wieſand, Geo. Steph., juriſtiſches **Handbuch**, worinnen die deutſchen Rechte d. alt. u. neuern Zeiten aus ihr. Quellen hergeleit. durch Verſtand dunkler Wörter u. Redensarten erklärt ꝛc. gr. 8. Hildburghauſen, Hanisch. 762. 3 —

— de **jure** naturae et gentium, libri II. 8. Lipsiae, Klaubart. 758. — 5

— **Opuscula**, in quibus varia juris Romani Germanici, ac imprimis Saxonici, argumenta explicantur. 8. maj. Lipsiae, Schwickert. 782. — 20

Wiese, C. L. v., Discours analytiq. sur la **Cohérence** imperturbable de l'unité du principe de trois premiers part. intégr. de la Théorie musicale. gr. 4. Dresd. Walther. 795. — 16

— formulariſches **Handbuch** für den ausübenden Stimmer des Taſteninſtruments. gr. 4. Dresden, Walther. 796. — 4

— Verſuch üb. die logiſch-mathematiſche **Klangs-**, Eintheilungs-, Stimmungs- und Temperaturlehre. gr. 4. Ebend. 799. — 6

— Verſuch e. formular. u. tabellar. **Leitfadens** in Bezug auf d. Nationalſtimm. u. d. Temperaturſtimmung a. d. Orgel u. d. Taſteninſtrumenten. gr. Fol. Ebend. 799. 1 8

— **Ptolomäus** u. Jarlino, od. wahr. Geſichtskreis d. haltbaren Univerſalität in der Elementartonlehre. gr. 4. Ebend. 799. — 6

Wiese, Georg, Comment. de differentia **Comitiorum** S. I. R. G. durante interregno et vivo Imperatore. 4. maj. Göttingae, Dieterich. 791. — 10

— über das Syſtem des **Kanoniſchen** Rechts. 8. Ebend. 797. — 5

— Grundſätze d. gemein. in Deutſchland üblichen **Kirchenrechts**. 8. Ebend. 801. 1 8

— Handbuch d. gemeinen in Deutſchland üblichen **Kirchenrechts**, als vollſtändigeres Syſtem u. Commentar ab. ſeine Grundſätze d. Kirchenr. 3 Bde. in 4 Thln. nebſt Regiſter. gr. 8. Leipz. Benj. Fleiſcher. 799—804. (I. II. à 2 Rthlr. 12 gr. III. 1. 2 Rthlr. 8 gr. III. 2. 1 Rthlr. 16 gr.) Rthlr. 9 —

Wiese, Georg, commentatio de fundamento et Limitibus Obligationis Liberorum ad facta parentum praestanda. 4. maj. Rostock. (Koppe.) Stiller. 790. Rthlr. — 6

Wiese, J. L., Anweiſ. z. Vertilg. d. Weizenbrandes. 8. Cöthen, [illegible]. 802. — 1

Wiese, Willh. Ferd., comment. de impedimento matrimonii ob consanguinitatem et affinitatem, secund. diversa quibus in Germania obtinur jura. Sect. ima. 4. Halae, Curt. 798. — 5

Wiese, W. B., Sammlung f. kleinen juriſtiſchen Bedürfniſſen. 8. Rostock, Koppe. (Stiller.) 785. — 12

Wiesen, üb. natürliche u. künſtliche, nebſt Vorſchlägen ſie a. e. leichte u. ſichere Art v. d. Nachtheil d. Frühlingsdehnung zu ſichern ꝛc. 8. Gotha, Steudel. 802. — 16

Wiesen, G. G. Ch., Religions-Philoſophie, od. d. Verhältniß d. Vernunft z. Freyheit. gr. 8. Hildesheim, Gerſtenberg. 803. 1 16

Wiesenbach, J. K., d. erfahrne Baum-Küchen- u. Blumen-Gärtner ꝛc. u. e. vollſtänd. Gartenkalender. 3te Abthl. 8. Wien, Anton Doll. (eigentlich Lpz. in Commiſſ.) 803. 1 8

Wiesenhavern, J. C., Grundſätze d. allgem. Kirchenrechts d. Proteſtanten in Deutſchland. 8. Lpz. Müller. 749. — 10

Wiesenhavern, L. H. J., Anleit. zu d. neuen u. phyſik. u. Mathematik gegründ. Forſtſchätzung u. Forſtflächen-Eintheilung in fabrl. proportionel. Schläge, m. illum. K. gr. 4. Breslau, Korn d. ält. 791. 4 8

— Abhdl. üb. d. Theer- u. Pechbrennen, m. K. gr. 4. Ebd. 794. — 20

Wiesenhütten, C. A. de, de Archi-Marescallis Augustae Imperatricis. 4. Marb. 748. — 5

Wiesenhütten, d. Frau v., Geſchichten u. Geſpräche für Kinder, f. anz. u. deutſch. 8. Frkft. Korner. 803. — 9

Wieser, ſ. Wiser.

Wieſiger, Karl, Fr., **Gedichte** mit Muſik, d. bürgerl. u. häuslich. Glücke der liebenswürd. Sittlichkeit und ſchuldloſen Freude geheiligt, m. K. 8. Berlin, Maurer. 793. — 8

— üb. d. **Gränzörter** u. deren beſond. z. Beförderung ihres u. d. öffentl. Wohls erforderliche Behandlung. gr. 8. Berlin, Pauli. 796. — 10

— üb. d. zweckmäß. Art d. Tilgung d. preuß. **Landesſchulden**, u. d. beſchränkte Anwendbarkeit d. dritt. Staatswirthſchaft a. d. preuß. Staat ſowohl im Allgem. als auch in beſond. Rückſ. a. d. Schuldentilgung. 8. Berlin, Maurer. 810. — 8

— Beantwort. d. Fr.: wie können **Magiſtratsperſonen** in mittlern u. kleinen Städten d. größten Nutzen ſtiften. 8. Zerbſt, Fuchsel. 798. — 14

— allgemeine Grundſätze z. Bewirk. e. richt. **Taxation** d. Gegenſtände aller Art, e. erweit. Preisſchr. 8. Ebend. 797. — 7

— **Vorſchläge** z. Vermehrung d. ſtädtiſchen Wohlſtandes in beſond. Bezieh. auf d. Berliner aller Stände, vorzügl. aber auf Kaufleute u. Fabrikanten. 8. Berlin, Maurer. 803. — 8

— Beantwort. d. Fragen: Was iſt **Wucher**? iſt er gut ihn zu hemmen? u. wodurch kann er gehemmt werden? 8. Berlin, Maurer. 790. — 5

Wiesner, Geo. Frz., Isagoge ad Theologiam universam encyclopaedica et meditationibus historicis criticis et paraneticis instructa. 8. maj. Wirzeburg, Riegner. 788. — 19

Wießner, Jac., Sammlung proſaiſch-deutſcher **Aufſätze**, zum Rückuberſetzen in das Italieniſche ꝛc. 8. Nürnb. Raw. 805. — 16

— italieniſche **Chreſtomathie** z. Ueberſetzen in d. Deutſche, nebſt d. Hauptſätzen d. italieniſchen Sprache. gr. 8. Steudal, Franzen u. Gr. 791. — 12

— **Dictionnaire** grammatical franç. allemand et allemand franç. is. II Vol. gr. 8. Nürnberg, Grattenauer. 795—98. (à 3 Rthlr.) 6 —

— tabellar. Anweiſ. d. franz. **Sprache** a. e. leichte Art zu erlernen. Quartfol. Nürnb. Stiebner. (Bartl in Lpz.) 791. — 10

Wiesner, Jac., Vocabulaire portatif, oder kl. deutsch. franz. Taschenwörterbuch. 8. Nürnb. Stein. 800. Rthlr. — 6

Wiesner, Joh. Bh., ausführl. Elementarwerk üb. das Vormundschaftsrecht nach heut. geltenden Rechten. 1r Th. 8. Breslau, Wilisch. 786. — 12

— Vormundschaftsrecht, sowohl nach gemeinen deutschen, kanonischen und römischen, als auch nach d. ut. statutar. rc. Rechten abgehandelt. gr. 8. Halle, Waisenhaus-Buchhandl. 785. 1 12

Wiest, Ant., biblischer Katechismus rc. 8. Augsb. Rieger. 767. — 20

Wiest, Steph., Specim. Encyclopaediae ac methodologiae theologicae. 8. maj. Ingolstadt. (Krüll in Landshut) 801. — 16

— Introductio in Historiam Literariam theologiae revelatae potissimum catholicae. 8. maj. ibid. 794. 1 15

— de Wolfgango Mario, Saeculo XVI. scriptore. 4 Progr. hist. theol. 4. ibid. 788—92. — 16

— Institutiones Patrologiae in usum academicum. 8. maj. ibid. 795. 1 4

— initia philosophiae purioris, cum positionibus mathematicis. 8. maj. Regensb. Montag et W. 776. — 16

— Positiones theoretico-practicae ex philosophia et mathesi. 8. maj. ibid. 779. — 6

— Praecognita in theol. revelatam sive Inst. theol. T. Ius. 8. maj. Ingolstadt. (Krüll in Landshut. 801.) — 16

— — Demonstratio religionis christianae, sive Inst. theol. T. Ius. 8. maj. ibid. 790. 1 4

— — Demonstratio religionis catholicae, sive Inst. theol. T. IIus. 8. maj. ibid. 790. 1 16

— — Demonstratio dogmatum catholicorum in specie de Deo in se considerato, sive Inst. theol. T. IVus. 8. maj. ibid. 797. 1 20

— — Demonstratio dogmatum catholicorum in specie de Deo salutae nostris auctore, sive Inst. theol. T. Vus. 8. maj. ibid. 798. 2 —

— — Demonstratio dogmat. cathol. sive Inst. theol. T. VIus. 8. maj. ibid. 801. 2 6

— de justitia Dei punitiva, contra quaedam adserta Cl. Eberhardi et Steinbartii aliorumque. 8. maj. Ingolstadt. (Krüll in Landshut.) 787. — 6

— Institutiones Theologiae dogmaticae in usum academicum. 2 Tom. 8. maj. ibid. 792. 3 4

Wiestner, I., institutiones canonicae s. jus ecclesiasticum Libri V. 4. München. 705. 8 —

Wietrowsky, A., historia de arriana haeresi. XII Tom. 12. Prag. 722. 4 —

Wietrowsky, M. F., Dictamina seu method. in statu religionis tranquille vivendi. 12. Vien. Gerold. 750. — 3

— lehrreiche Weise ein stilles Leben im Kloster zu führen. 8. Ulm, Wohler. (a. Wolff in Augsb.) 759. — 4

Wieß, J., Fabeln, Gedichte, Erzählungen u. Lieder. 1r Th. 8. Prag, Dieedach. 791. — 8

Wigand, s. unter Wirgand.

Wiggers, G., d. Prophet Joel, übers. u. erklärt. 8. Göttingen, Schröder. (Breslau.) 799. — 8

— commentatio in Platonis Eutyphrona. 4. Rostock, Stiller. 800. — 8

— dissert. inaug. philos. sistens examen argumentorum Platonis pro immortalitate animi humani. 4. Rostock. (Müller in Berlin.) 804. — 6

— Sokrates, als Mensch, Bürger, u. Philosoph, od. Versuch e. charakteristik d. Sokrates. 8. Neustrelitz, Albanus. 801. — 2

Wiggers, J. G., vermischte Aufsätze. 8. Leipz. Weidmann. 781. — 18

— üb. d. Biographie u. üb. d. Studium des Menschen. 8. Lpz. ebendas. — 8

— Christian IV. e. panegyrische Skizze. 8. Dessau, Gelehrten Buchhdl. 783. — 5

Wiggers, J. G., Moral d. Clio, e. Versuch üb. d. Einfluß d. histor. Lecture in d. Besserung d. Herzens. 8. Lpz. Haug. (Basth.) 782. Rthlr. — 8

Wigthon, Lettres sur la Campagne de 1778. 4. Vien, Grätser. 781. — 5

Wilb, . . . s. Wilb. . .

Wilcke, Wilckens, s. Wilke, Wilkens.

Wilczek, G. F. J., Lehrsatz v. d. Lage d. Erde, m. Anhang u. Zusatz. 8. Dresden, Drinzek. 765. — 16

Wild, Versuch üb. d. Salzgebirge im Gouvernement Reien, a. d. Frz. v. J. C. Quanz, m. 1 Karte. gr. 8. Rud. Raspe. 793. 1 —

Wild, C. H., Tabellen z. Berechnung d. Hamburger-Wechsel-Course nach Proportional-Zahlen. gr. 4. Hamb. Reßler. 809. — 16

Wild, Ed., Anecdotenbüchlein für meine Kinder, oder Witz, Laune u. Schnurren, z. Beytr. zu allen Verstandes- u. Denkübungen. 8. Frkf. Guilhaumann. 806. 1 —

Wild, F. S., Dieu et la Raison, ouvrage dedié à tous les hommes, surtout aux Français, aux Suisses et aux Cisalpins. 8. Bale. (Tourneysen à Cassel.) 798. — 12
Velinp. — 22

— — le même. 8. Bale. (Levrault à Strasb.) 798. — 10
Velinp. — 20

Wild, J. C. D., vollständ. u. systemat. Tafel d. Categorien. gr. 4. Götting. Vandenhoek u. R. 795. — 2

— Taf. d. Categorien nach dem System der Categorien geordn. 5te Ausg. v. Hannov. Hahn. 806. — 2

— Logik u. allgemeine Encyclopädie d. Wissenschaften rc. m. e. Beylage. 8. Ebend. 807. — 6

— Logik u. Encyclopädie der Wissenschaften als ein Ganzes bearb. 3r Versuch. 8. Götting. Dieterich. 810. — 4

— systematis matheseos specimen. 8. maj. Götting. Vandenhök et R. 795. — 4

— Einleitung in die gesammte Philosophie. 4. Götting. Schröder. 797. — 6

— de rotatione annuli Saturni commentatio P. I. accedunt figurae aeri incisae. 4. maj. Hannov. Hahn. 795. — 6

Wild, I. M., elementa logicae, pro scholis tam inferioribus quam superioribus. 8. Stuttgart, Metzler. 744. — 8

Wild, M. Fr., Anfangsgründe d. Rechenkunst u. Geometrie. 8. Basel. (Thurneisen Sohn in Paris.) 799. 2 —

— — dieselben. 8. Frankf. (a. Gebhardt u. K.) 783. 2 —

Wild, Ri., merkwürd. Prozeß d. Stadt Lauterbach, entgeg. ihr. Herrschaft d. Freyherren v. Riedesel rc. 8. Frkf. Keßler. 784. — 8

Wildberg, C. F. L., kurze Anweisung, wie d. Publikum v. d. Ausüb. d. Arzneywissensch. durch d. Aerzte d. möglichst mindesten Vortheil ziehen kann, a. d. allgem. Erfahr. hergeleitet. 8. Göttng. Dankwerts. 808. — 12

— Decisiones quaestionum dubiarum de infantibus neogenitis c. rationibus decidendi ex scientia medica desumtis in usum medicorum forensium aeque ac jure consultorum. 8. ibid. 808. — 12

— üb. d. gelbe Fieber, e. Wort z. Belehr. u. Beruhigung f. Nichtärzte. 8. Berlin Realschulbuchdl. 805. — 4

— Beytrag e. anatom. physiolog. patholog. Abhdl. üb. d. Gebärwerkzeuge d. Menschen, m. K. gr. 8. Jena, Stahl. 79.. 1 8

— kurzgef. System d. medicin. Gesetzgebung. gr. 8. Berl. Wild. Schmigle. 804. 1 8

— Jahrbuch d. Universitäten Deutschlands. 1r Jhrg. a. unt. d. Tit.: Universitäten-Almanach f. 1810. 8. Neustrelitz, Albanus. 1 18

— Naturlehre d. weibl. Geschlechts. Ein Lehrb. d. physisch. Selbsterkenntniß f. Frauen gebildet. Stände. 2 Bdch. 8. Berlin, Amelang. 811. 2 18

— Lehrbuch e. physischen Selbsterkenntniß f. Jünglinge gebildeter Stände. gr. 8. Götting. Dieterich. 807. 1 12

Wildberg, C. F. L., wie d. tödlichen Verletzungen beurtheilt werden müssen, um in jed. vorkommenden Falle d. Antheil d. Thäters an d. nach d. Verletzung erfolgt. Tode am sichersten ausmitteln zu können; ein Beytrag zur gerichtlichen Arzneywissenschaft. gr. 8. Leipz. Hinrichs. 810. Rthlr. — 6
Schreibp. — 8

Wilde, Ambros., Lob- u. Sittenreden a. d. Festtage d. Jahres. 2 Thle. gr. 8. Prag, Widtmann. 809. 2 —

Wilde, A. M., Reform d. kathol. Schulwesens im preußisch. Schlesien nach d. neuesten Gesetzen. gr. 8. Breslau, Barth. 803. 1 —

Wilde, Fr. Wilh., meine Geschäfte u. Methode; prüfenden Gutsherrn, öffentl. u. Privatlehrern z. Beurtheilung und Nachahm. od. Warnung vorgel. 8. Halle, Gebauer. 809. — 6

— französisches Lesebuch f. d. ersten Anfänger, nach e. leichten u. angenehmen Methode. 8. Ebend. 809. — 9

— de otio practicatorum inprimis rure degentium dissertt. 4. ibid. 809. — 6

Wildgans, F. L., Beantw. d. Fr.: Wie ist d. seit einiger Zeit gefallene Credit mehrerer solid. Gutsbesitzer wieder herzustellen, damit sie nicht in die Hände der Wucherer fallen? 2c. 8. Berlin, Maydorf. 801. — 6

— Beantwort. d. Fr.: Wie kann d. Getreidemangel, in allgemeinen Nothfällen ohne Beyhülfe v. Seiten d. Staats möglichst vorgebeugt werden? 8. Ebend. 805. — 4

Wilden, d. europäischen. 8. Lpz. Jacobäer. 770. — 4

Wildenhayn, J. W., Denkmal, d. Pastor Seyfert zu Tutschendorf gewidmet. 4. Freyb. i. Sa. Craz u. G. 802. — 2

Wildenow, Karl Ludw., tract. botan. med. de Achilleis cui acced. Supplement. generis Tanacetti, c. tab. aen. 8. Halae, Hendel. 789. — 6

— Berlinische Baumzucht, od. Beschr. d. in d. Gärten um Berlin im Freyen ausdauernden Bäume u. Sträucher, m. K. gr. 8. Berlin, Nauck. 796. 2 12

— u. P. Usteri, Beyträge zur Biographie d. verstorb. Gleditsch. 8. Zürich, Ziegler. 790. — 8

— Anleit. zum Selbststudium d. Botanik, e. Handbuch zum Vorlesen mit 4 illum. K. gr. 8. Berlin, Oehmigke der ält. 810. 2 6

— u. J. J. Bernhardi, 2 botan. Abhdl. üb. e. seltne Farrenkräuter u. üb. Bæplenium u. e. ihm verwandte Gattungen, m. 4 K. gr. 8. Erfurt, Beyer u. M. 802. — 12

— Florae Berolinensis Prodromus Secundum Systema Linnaeanum ab Illustr. Viro ac Eq. C. P. Thunberg emend. c. VII Tab. aer. incis. 8. maj. Berl. Wilh. Vieweg. 787. 1 16

— Historia Amaranthorum, c. XII Tab. aen. pict. fol. maj. Zürich, Ziegler. 798. — 6

— — id. lib. c. XII Tab. aen. pict. fol. maj. Turici. (Thurneisen Sohn in Paris.) 798. 9 —

— Abbildung d. deutschen Holzarten, v. Fr. Guimpel, für Forstmänner u. Liebhaber der Botanik. 1r b. 4r Hft. gr. 4. Berlin, Schöppel. 800 u. 11. (à 1 Rthlr. 12 gr.) 6 —

— Hortus Berolinensis sive icones et descriptiones plantarum minus cognitarum horti regii academici berolinensis. T. I. fasc. I—VI. et T. II. fasc. I. II. fol. maj. ibid. 803–9. (à 4 Rthlr. 4 gr.) 33 8

— Grundr. d. Kräuterkunde zu Vorles. entworf. m. 10 K. u. 1 Farbentafel. 8. Berlin, Hande u. Sp. 810. 2 12
Postpap. 4 —

— Index generum ad. K. a Linné spec. plant. Tom. IV. P. II. cur. Hendel. 8. Halae, Hendel. 806. — 8

— Nomenclator botanicus sistens plantas omnes in Caroli a Linné spec. plantar. curavit L. F. v. Hoeckel a Donnersmark. T. I—IV. et Contin. I—III. 8. maj. Halae, Hendel. 1 4

— Phytographia seu descriptio rariorum nunc cognitarum Plantarum. Fasc. I. c. tab. aen. fol. maj. Erlang. Walther. 795. 2 —

Wildenow, Karl Ludw., enumeratio Plantarum horti regii botanici Berolinensis, continens descriptiones omnium vegetabilium in horto dicto cultorum. 2 Vol. c. maj. Berl. Realschulbchhdl. 809. Rthlr. 5 18
Schreibp. 7 12

— u. L. H. Homer, gekrönte Preisschriften üb. d. v. d. Akademie nützl. Wissenschaften zu Erfurt aufgeg. pomolog. Preisfragen. gr. 8. Erfurt, Keyser u. Mich. 801. — 12

— tabellar. Verzeichniß d. in d. Churmark Brandenburg einheimischen Sommervögel u. s. f. C. F. Wilcke. 8. g.

Wilder, G. Ch., 10 Predigten üb. d. Leidensgeschichte Jesu. 8. Lpz. Benj. Fleischer. 790. — 12

Wildermuth, katechetische Einleit. d. wahren seligmachenden Religion. 8. Basel, Countercurr. 772. — 8

Wildenhausen, I. F., Bibliotheca disputationum theologico-philog. exegeticarum in V. et N. Test. III Ples. 4. Hamb. 736. 1 8

Wildmann, J., vollständ. Anleit. wie d. Bienen d. ganze Jahr hindurch zu behandeln sind, a. d. Engl. mit Anm. 8. Hall bey Nürnb. 781. — 9

— Abhdl. v. d. Wartung d. Bienen, worin d. natürl. Gesch. d. Insecten enthalten ist. gr. 8. Copenhag. Prost. (Gleditsch in Leipz.) 769. — 20

Wildungen, Ilse v. (Heb. Zigmann.) Nachhall verklungener Lage. 8. Halle, Schimmelpfennig. 802. — 16

Wildschut, D. H., Specimen acad. de vi dictionis et sermonis elegantia, in epistola Pauli ad Philemonem conspicuis. 8. maj. Trajecti ad Rhenum. (Weidmann in Leipz.) 809.

Wilde, s. Wild.

Wildungen, L. K. v., Jägerlieder. 8. Leipz. Müller. 788. — 8

— Lieder f. Forstmänner u. Jäger. 8. Leipz. Seeger. 804. — 16

— Taschenbuch f. Forst- u. Jagdliebh., s. Taschenbuch.

Wildvogel, Ch., de balneis et balneatoribus. 4. Francf. et Lips. Petersen. 754.

— consilia et responsa juridica. fol. Ien. Bielke. 717. — 8

— de venerabili signo crucis, v. Zeichen des H. Kreuzes. 4. Eb. ud. 735. 2 16

Wilfarth, J. G., Religionsunterr. f. Kinder. 8. N. Ruppin, Kunn. 806. — 4

Wilfling, Jg. Bl., Kalender f. Aufseher, Katecheten und Lehrer d. Nationalschulen im Königreiche Böhmen auf d. J. 1789 bis 98. 1r bis 10r Jahrg. 8. Prag, Widtmann. 1 12

— was muß e. Kreisschulcommissarius thun, um d. Kirche sowohl als d. Staate wahren Nutzen zu schaffen? 2c. 8. Ebend. 787. 2 16

Wilhelm, in seinen Lehrjahren u. auf der Wanderschaft. 8. Kempten, Kosel. 791. — 10
— 8
Schreibp. — 10

Wilhelm u. Gottfried, Etwas f. Meister, Gesellen 2c. von Pl. m. 1 Charte. 8. Augsb. Doll. (a. Lechfeld in Mannh.) 788. — 9

Wilhelm von Oranie, e. Gedicht in 2 Gesängen von Bodmer. 8. Winterthur, Steiner. 744. — 6

— d. Heilige, v. Oranie, s. Caspar son.

— der Neunte, Landgraf zu Hessen, üb. den, u. dess. 6 erste Regierungsjahre. 8. Schweib. (Brede in Offenbach.) 792. — 9

Wilhelm (Erzbischof zu Canterbury) Lehrsätze d. englischen Kirche in Form e. Katechism. 8. Basel. 723. — 5

Wilhelm, Frz. H. Memolph, pharmacopoea Wirceburgensis. 8. maj. Würzb. (Göbhard in Bamb.) 796.

Wilhelm, Ign., coelum empyreum christiano-politico-astronomicum. fol. München, Lindauer. 760. — 16

Wilhelm, A. Th., Beytrag z. wundärztl. Bestimmung d. Heilmittel. 8. Hadamar. (Gelehrt. Buchhandl.) 5 —
— 6

Wilhelmi, Wilhelmi, Authentia veteris Testamenti. Argumentum demonstrationis criticae contra Pseudo-Criticos. 1. Constanz, Wagner. (Doll, u. Wolf in Augsb.) 768. — 18

— Vulgata paraphrastica, continens libros Genesin, Exodum et Leviticum. III Ples. 8. ibid. 786. 1 8

Wilhelmi, A., Leben u. Schwänke berühmter Hof- u. Volksnarren. 8. Leipz. Sommer. 800. Rthlr. 1 —

Wilhelmi, Leh., Architectura civilis, m. K. Fol. Nurnb. 713. 3 —

Wilhelmi, Ign. Prx. Xav. de, Annus politicus per duodecim discursus tum critico-politicos tum politico-historicos evolutus. fol. München, Autor. 731. 6 16

— vindiciae arboris-genealog. augustae gentis Carolino-Boicae contra satyram palingenes. fol. ibid. 732. 3 8

Wilhelmi, T. Gerlach, Lexicon prosometricum latino-graeco-germanicum. 8. Francof. 706. — 20

Wilhelmi, W., pathologia ad usus academicos. 8. maj. Freyburg, Wagner. 779. — 20

Wilhelmischen: Raumstammes, von d. Erlöschung des ꝛc. s. Veränderung.

Wilisch, C. F., Biblia parallela, s. Bibel.

— arcana Bibliothecae Annabergensis. 8. Lips. 730. — 6

— index Bibliothecae gymnasii Altenburgici, cum Appendice. 8. Altenb. 721. — 16

— katechetische Einleitung z. Bibellesen. 8. Hamb. Werner. 762.

— lubila Altenburgensia. 4. Altenb. 718. — 8

Wilisch, C. G., Geheimniß v. d. Kraft u. Ausbreitung des Evangelii. 4. Leipz. Gessner. 760. — 2

— Kirchenhistorie d. Stadt Freyberg. 4. Leipz. Junius. 737. 1 16

— v. bob. u. verdient. Männern, welche d. Namen Nicolaus geführt haben. 3 St. 4. Ebend. 755. — 3

— Passions- u. Osterandachten, und. d. Kreuze u. d. d. offenen Grabe Jesu. 8. Ebend. 756. — 6

— Verbdl. v. Vermuth. d. Worten, d. Geschichte zu schreiben. 4. Leipz. Gessner. 760.

— typologia in exemplis, d. i. 5 vorbildmäß. Geschicht. d. alten Bundes. 4. Leipz. Junius. 759. — 6

Wilisch, J. E., einige Nachrichten v. Oederan. 4. Freyberg, Gratz u. G. 800. — 3

Wilke, Und., Erzählungen f. Kinder. 8. Grabow. (Hahn in Hannov.) 810. — 12

— Erzählungen f. Kinder. 8. Lübeck, Niemann. 810. — 20

— lehrreiche und unterhalt. Erzählungen von musterhaft. artig. Kindern, für Kinder von 6 bis 10 Jahren. 8. Lüneb. Herold u. W. 810. — 16

— äsopische Fabeln mit Anwendungen, z. Nutz. u. z. angenehmen Unterhalt. 12. Leipz. Voß. 808. — 12

Wilke, C., Rechenbuch z. Gebr. in Schulen. 2 Thle. 8. Hamburg, Grundemann. 792. — 8

Wilke, C., heiligster Märtyrer, od. Betracht. üb. d. Passion. 4. Leipz. 706. — 10

— Theologia in speculo s. definitiones theologiae dogmat. etc. ibid. 709. — 10

Wilke, C. D., 5 Predigten v. d. großen Siegen bey Roßbach, Lissa u. Breslau. 4. Halle. 758. — 6

Wilke, Chr. Hch., Gespräche v. gelehrten Anecdoten. 8. Leipz. Sommer. 768. — 4

— moralische Beyträge zu Klotz Bibliothek. 2 Stck. gr. 8. Hamb. (Dyk in Leipz.) 768. — 8

— Abhandl. üb. d. Jablonskische Preisaufgabe aus d. Erdbeschreibkunst ꝛc. m. K. 4. Danzig. (Jacobäer in Lpz.) 770. — 4

— neue Methode, d. Inhalt geradelinichter Flächen zu finden ꝛc. m. K. 4. Halle, Renger. 767. — 6

— neue Grundsätze d. prakt. Geometrie, m. K. 4. Ebend. 758. — 16

— d. Abschaff. d. Koppelhut, oder gemeinschaftl. Nutzung d. Grundstücken überh. gr. 8. Leipz. Dyk. 767. — 4

— prakt. Anweis. z. deutschen Landwirthschaft. 8. Lpz. Heinsius. (Gleditsch.) 767. — 12

— Anweis. zu e. neuen u. kurzen Art d. Rechenkunst im gemeinen Leben. 8. Halle, Renger. 756. 1 —

— Verbesserung e. Staats, aus mathemat. und ökonom. Gründen ꝛc. m. K. 4. Ulm, Stettin. 765. 2 16

Wilke, D. G. A., kurzgefaßte Grundsätze z. Extrahiren und Referiren d. Akten. 8. Leipz. Compt. f. Lit. 806. Rthlr. — 6

Wilke, Fr. Wilh., üb. Entstehung, Behandlung u. Erwährung d. Vermuth, e. Preisschr. gr. 8. Halle, Gebauer. 791. 1 —

— Entwurf zu e. zweckmäß. u. kundigen Landwirthschaftsrechnung, insbes. z. Brauerey ꝛc. gr. 8. Breslau, Korn d. ält. 802. 2 8

— Anleit. z. Führung d. Vormundschaften u. Vormundschaftsrechnungen, insbes. zu d. Geschäften d. Siegelung, Inventir, Auction u. Absonderung. gr. 8. Ebend. 805. 2 8

Wilke, G. W. C. v., approbirte Anleit. sämmtl. in deutsch. Waldungen wild wachsende Bäume u. Sträucher ohne Beihülfe mündl. Unterrichts v. s. selbst mit Sicherheit kennen u. von allen ähnl. unterscheid. zu lernen ꝛc. m. K. 8. Halle, Gebauer. 788. 1 —

— neueste Samml. d. wichtigst. Gärtnerregeln, e. Nachtrag zu s. früh. Schriften üb. Baum-, Küchen- u. Blumengärten ꝛc. m. 1 K. 8. Ebend. 787. — 20

— üb. d. Giftpflanzen unsr. Küchengärten, e. Abhandl. s. Gärtnerey, Haushaltung u. Küche. 8. Ebend. 787. — 3

— Samml. d. wichtigsten Regeln in d. Küchengärtnerey ꝛc. 8. Ebend. 780. — 18

— Handbuch f. Lustgärtner u. Blumenfreunde. 8. Ebend. 786. — 14

— monatl Anleit. z. Beförd. e. ersiebigen Erziehung d. Obstes, e. Buch für Landleute u. Gärtner, m. 1 K. 8. Ebend. 787. 1 16

Wilke, J. C., üb. d. Magneten, s. Vorlesungen, welche in d. schwed. Akademie zu Stockholm ꝛc. herausg. v. Gröning.

Wilke, J. C., Chronik von Zullichau. 4. Züllichau, Frommann. 753. — 12

Wilke, J. C., Auswahl s. hinterlassenen Gedichte. 8. Dresd. Richter. 786. — 12

Wilke, I. C. L., Ticomanus, sive vita illustris principis Theodorici quondam junioris, Thuringiae Landgravii Orient. et Lusat. Marchionis etc. c. fig. 4. Lips. Breitkopf et H. 760. 2 —

Wilke, K. Gf., Gedichte. 8. Berlin, Oehmigke. 790. — 16

Wilke, K. S., belehrende Erzählungen z. Nutzen u. Ermunterung f. Kinder u. Eltern. 8. Chemnitz, Stößel. 785. — 6

Wilke, N., Hamburgischer Ehrentempel, od. Lebensbeschreibung gelehrter u. verdienstvoller Männer. 4. Hamb. Herold. 771. 2 —

Wilke, S., Worte d. ewigen Seligkeit, welche an gewissen Sonn- u. Festtagen öffentlich geredet. 8. Stockholm. 765. — 4

Wilke, Sam. Gust., Flora Gryphica exhibens plantas circa Gryphiam intra milliare sponte nascentes una cum nominibus et locis natalibus. 8. Berlin, Lange. 765. — 8

— Hortus gryphicus, exhibens plantas primas ejus conat. illatas et alias. 8. ibid. 765. — 6

Wilken, Fr., Comment. de bellorum cruciatorum ex Abulfeda historia d. 4. Jun. 1798 praemio ex sent. philosoph. ord. ornata. 4. maj. Götting. Dieterich. 798. 1 12

— Geschichte d. Kreuzzüge, nach morgen- u. abendländischen Berichten. 1r Bd. gr. 8. Lpz. F. C. W. Vogel. 808. 1 18

— Handbuch d. deutschen Historie. 1ste Abth. gr. 8. Heidelb. Mohr u. Z. 809. 1 6

Postp. 1 12

— Instit. ad fundamenta linguae Persicae maximam partem ex auctoribus ineditis collecta, Glossario locupletata. 8. maj. Lips. Cnobl. (F. C. W. Vogel.) 804. 2 16

— auctuarium ad Chrestomathiam suam Persicam locorum ex auctor. persicis, quae illa continent, interpretat. latinam exhibens. 8. maj. ibid. 805. — 8

Wilken, J. C. H., ist die neue preußische Tabaksadministration beyzubehalten? 8. Berlin, Maurer. 797. — 6

Willens, C. F., Nachrichten von d. seltenen Versteinerungen, vornehmlich d. Thierreichs, m. K. 8. Berlin, Lange. 79. — 4

Willens, H. D., Aufsätze, mathemat. physikal. chem. Inhalts, m. K. 18 H. gr. 8. Götting. Dieterich. 790. — 7

Wilkens, H. D., die Bildung d. Forstmannes, e. Aeußerung. 8. Brschw. Reichard. 801. Rthlr. — 4
— etwas aus d. polnischen Gelehrtengeschichte, e. hist. Versuch durch 2 Fragen in Kästners geometr. Abhandl. veranlaßt. 8. Helmstädt, Fleischm. 791. — 5
— d. Lehre v. d. entgegengesetzten Größen, in e. neuen Gewande, e. Versuch v. e. deutlichern Darstell. dies. Lehre, als d. bisher. seyn mochte, in Briefen an Hellwig. 8. Brschw. Reichard. 800. — 8
— Anfangsgründe d. natürlichen Holzzucht. 8. Ebend. 801. 1 —
— d. Anfangsgründ d. künstlichen Holzzucht, durch d. Besamung aus d. Sacke od. d. Hand. 8. Ebend. 800. — 16
— üb. d. Wartung der Hunde, um durch sie das Tollwerden derselben zu verhüten. 8. Ebend. 800. — 6
— forstmännische Lehre v. d. Oertlichen. 8. Ebend. 800. — 3
— üb. etliche Gegenstände d. Physik. 8. Wolfenbüttel, Albrecht. 795. — 2
— üb. e. portugiesische Handschrift der Wolfenbüttelschen Bibliothek. 8. Ebend. 795. — 8
— d. Anfangsgründe d. weidmännischen Sprache. 8. Brschw. Reichard. 801. — 21
Wilkes, W., Erinnerungen an e. junges Frauenzimmer, um sie in jedem Auftritte d. Lebens glücklich zu machen, a. dem Engl. 8. Leipz. Weidmann. 776. — 7
Willin, Joh., vertheidigter Copernikus, m. K. 4. Ebend. 713. — 12
— Discours v. d. Gabe zu beten. 8. Frankf. u. Lpz. Fritsch. 718. — 6
— Ecclesiastes, od. v. d. Gabe zu predigen, a. d. Engl. 8. Leipz. Hahnsche Verlagshandl. 718. — 12
— Grundsätze d. natürlichen Religion. 8. Bremen, Rump. 750. — 12
Wilkinson, C., neue Methode d. Tripper zu heilen, wodurch die Strikturen in d. Harnröhre verhind. werden ꝛc. a. d. Engl. m. Anmerk. v. G. W. Töpelmann, m. K. 8. Lpz. Hinrichs. 807. 1 8
Schreibp. 1 12
Wilkinson, T., eigends niedergeschrieb. Merkwürdigkeiten aus seinem Leben. 8. Berlin, Nicolai. 795. 1 4
Wilkofs Worte d. Ermahnung u. d. Trostes. 12. Basel, Holdenecker. 807. — 3
Willowitz, J. B., Briefwechsel zweyer Freunde üb. d. Erziehungswesen. 3 Hefte. gr. 8. Wien, Gemeiner. 785. — 20
Will, Ant., Bemerk. d. gewöhnlichen Entsteh. und Verbreitungs-Ursachen d. fast alljährlich sich in Bayern so sehr vermehrenden Viehseuchen. 8. München, Fleischmann. 790. — 9
Will, Geo. Andr., Vorschlag z. Abänderung der Privat- od. einzelnen, u. Einführung d. allgemeinen Beichte. 4. Altdorf, Monath. 786. — 5
— v. d. Bewegungen üb. d. Beichtwesen u. üb. d. neuerlichen Vorschlag. 4. Ebend. 787. — 4
— kleine Beyträge z. Diplomatik u. deren Literatur, m. K. 8. Nürnb. Monath u. K. 789. — 12
— Bibliotheca norica, od. krit. Verzeichn. aller Schriften, welche die Stadt Nürnberg angehen. 8 Thle. gr. 8. Ebend. 790—95. (I—VI. 1 Rthlr. VII. 1 Rthlr. VIII. 1 Rthlr. 4 gr.) 6 4
— Commercium epistolicum Norimbergense s. viror. celeber. Norimb. epistolae. III Ptes. 8. Ibid. 797—60. — 18
— Denkmal auf P. K. Welser v. Neudorf. gr. 4. Ebend. 789. — 6
— erneuertes Gedächtniß d. Nürnberg. Wildbades. gr. 8. Ebend. 792. — 2
— Nürnbergisches Gelehrtenlexicon, od. Beschreib. aller Nürnberg. Gelehrten nach ihrem Leben, Verdiensten u. Schriften. 4 Thle. 8. Nürnb. Ammermüller. (Schmidner.) 755—58. 4 —
— — dessl. 5r bis 7r Thl. fortgef. und vervollständigt v. Ch. C. Nopitsch, od. 11r bis 9r Suppl. Bd. m. d. vorher. Regist. 4. Nürnb. Lechner. (Raspe.) 802—8. 6 16
Will, Geo. Andr., Lehrbuch e. statistischen Genealogie d. europäischen Potentaten. gr. 8. Nürnb. Riegel. 776. Rthlr. — 10
— Geschichte u. Beschreibung d. Nürnbergischen Universität Altorf. gr. 8. Nürnb. Monath u. K. 808. 1 4
— Geschichte u. Beschr. d. Nürnb. Landstadt Altdorf. gr. 8. Ebend. 796. 1 4
— Vorles. üb. d. Kantische Philosophie. 8. Ebend. 788. — 9
— Lebensgeschichte Preuls, e. in hoh. Alter verstorbenen Mannes. 8. Anspach, Haueisen. 791. — 8
— mnemosynon Lineceulare, cont. syllab. Decanorum Philos. Magistr. Baccal. et Poetar. ab ao. 1561—1701 in Academia Altorfana. 4. Nürnb. Monath. 782. — 5
— Nürnb. Münzbelustigungen. 5 Thle. m. 160 Abbild. 4. Altorf. (Raspe in Nürnb.) 764—66. 1 12
— Nürnbergisch. Münzbelustigungen in 4 Bden. m. eingedruckt. Kpfrn. 4. Nürnb. Riegel u. W. 767. 10 16
— — Nachtrag dazu, od. Repertorium d. Nürnb. Gesch. und Münzkunde, fortgef. von J. C. S. Kerschbaum. 4. Ebend. 800. — 18
— Versuch üb. d. Physiokratie, deren Geschichte, Literatur, Inhalt u. Werth. gr. 8. Nürnb. Raspe. 782. — 8
— Briefe üb. eine Reise nach Sachsen. 8. Nürnb. Monath. 78 . — 12
— Samml. e. Trauerreden, a. d. hohen Schule zu Altdorf gehalten. 8. Onolzbach, Posch. 782. — 4
— v. d. neulich grossen Ueberschwemmung u. Wassernoth, welche d. Stadt Nürnberg erlitten, m. K. v. Nürnb. Grattenauer. 784. — 12
Will, J. Ch., Promtuarium Emphas. Bibl. V. et N. T. od. Sprachbelaubung d. vornehmsten im A. u. N. Test. befindl. Redensarten, 2 Thle. 4. Dresden, Gerlach. 716. 1 4
— erbaulicher Leichenprediger. 2 Thle. 8. Ebend. 715. — 16
Will, Jo. Mart., verm. Gedichte. 2 Thle. 8. Straßburg. Schmid. (Heigl.) 802. 3. (1r 20 gr. 2r 1 Rthlr.) 1 20
— Wilhelm u. Marianne, e. Erzählung in poet. Sprache, in 6 Gesäng. u. 2 Bde. 8. Ebend. 805. 1 12
— Wilhelm u. Lieschen, s. unter Schauspiele.
Willan, Robert., d. Hautkrankheiten u. ihre Behandlung systemat. beschr. a. d. Engl. m. Anmerk. u. e. Anhang v. C. G. Friese, m. ausgemal. Kupf. 3 Thle. gr. 4. Breslau, Korn d. ält. 799—806. (1ster 3 Rthlr. 8 gr. 2ter 5 Rthlr. 3r 3 Rthlr. 16 gr.) 12 —
— üb. d. Krankheiten in London, a. d. Engl. 8. Hamb. Hoffmann. 802. — 20
— üb. d. Kuhpockenimpfung, a. d. Engl. m. Zus. v. G. Fr. Mühry, m. 2 ill. K. gr. 4. Gotting. Vandenhoek u. R. 808. 1 20
Willamov, I. G., libellus de ethopoeia comica Aristophanis. 8. Berlin, Barstiel. 766. — 4
— dialogische Fabeln. 8. Berl. Maydorf. (Realschulbuchhdl.) 791. — 6
— sämmtl. poetische Schriften, mit 8 Vignetten. 8. Leipz. Steinacker. 779. 1 —
— Spaziergänge, e. Wochenschrift. 8. Lpz. Sommer. 1 —
Willberforce, Will., pract. Ansicht d. herrsch. Religionssystems vorgebl. Christen in den höhern u. mittlern Ständen verglich. m. d. wahren Christenthum, a. d. Engl. n. d. 6ten Aufl. v. A. E. J. v. Kreder. gr. 8. Jlfl. Hermann. 807. 2 —
Willberg, J. Fr., Blätter d. Erziehung u. d. Unterrichte gewidmet ꝛc. 16 Heft. 8. Unna. Hesselmann. — 9
— II. Erziehungsbüchlein für Bürger- u. Bauersleute, nebst ein. schön. neuen Liedern. 8. Dortmund, Wallmichrodt. 798. — 4
— d. Märkische Lehrer- u. Kinderfreund, ein Handbuch für Lehrer in Bürger- u. Landschulen, 2 Thle. 8. Ebend. 795 bis 99. (1r 6 gr. 2r 12 gr.) — 18
— Lesebuch f. Kinder in Stadt- u. Landschulen. 2 Thl. 8. Elberfeld, Buschler. (u. Hesselmann in Unna.) 800. (1r 2 gr. 2r 3 gr.) — 5

Willbesser, Milderung in Relig. Gegenständ. 8. Regensb. Daisenberger. Rthlr. — 8

Willborn, J. F., d. wohl unterwies. europ. Negotiant, oder allgem. theoret. prakt. Anweis. zu allen mögl. Waaren- und Wechselr. ehnungen. 2 Thle. gr. 4. Stuttgart, Erhard. 773. 3 —

— — dass. 1be. gr. 4. Ulm, Stettin. 778. 3 —

Willbrandt, Joh. Bernh., Darstellung d. gesammt. Organisation. 2 Bde. gr. 8. Gießen, Heyer. 809. 2 16

— üb. d. Verhältniß d. Luft z. Organisation, eine nähere Darstellung d. eigentl. Bedeutung d. Respirationsprocesses. gr. 8. Münster, Aschendorff. 807. — 8

Willburg, A. K. v., Beschr. d. Purpur- od. Käßliquor, in Absicht auf die Gesundheit f. d. Stadt- u. Landvolk. 8. Nürnb. Stein. 763. — 2

— Anleit. f. d. Landvolk z. Erkenntn. u. Heilungsart d. Krankheiten d. Rindviehes sammt d. Hülfsmitteln, u. Anleit. z. Erkenntniß u. Heilung d. Krankheit. d. d. Schaafsucht. 8. Ebend. 809. — 12

— Betracht. üb. d. bisher gewöhnl. Operationen d. Staars mit d. Anzeige e. leicht. u. verbess. Art dieselben zu machen. 8. Ebend. 785. — 5

Willdenow, s. Wildenow.

Wille, Alex., Gebet- u. Tugendbuch. 8. Augsburg, Veith. 800. — 12

Wille, Aug. Chr. Lud., christl. Religionsvorträge z. Beruh. d. d. jetz. traurig. Zeitumständen, in Kurs. a. Prediger die ähnl. Vorträge halten wollen. gr. 8. Lpz. Barth. 794. — 12

Wille, L. H., merkt auf! e. holland. deutsches Lesebuch für Lernbegierige. 12. Bremen, Müller. 810. — 6

Wille, W., d. Sittenlehre in Denksprüchen d. Deutsch. 8. Hannov. Ritscher. 787. — 11

— Wahrheit d. christl. Religion. gr. 8. Ebend. 781. — 8

Willebrand, J. P., histor. Berichte u. Anmerk. auf Reisen in Deutschland, in d. Niederlande ꝛc. 8. Lpz. Heinsius. 769. — 22

— freundschaftl. Nachr. v. e. Carlsbader Brunnenreise, m. beygefügt. Erinnerungen. gr. 8. Leipz. Hilscher. (Compt. f. Lit.) 780. — 21

— Hanseatische Chronik, aus beglaubten Nachricht. zusammengetragen. Fol. Hamb. Bohtmann. 749. 5 12

— Grundregeln u. Anleitungssätze z. Beförder. d. gesellschaftl. Glückseligkeit in d. Städten ꝛc. gr. 8. Lpz. Heinsius. (Gleditsch.) 771. — 22

— Grundriß e. schönen Stadt. 3 Thle. gr. 8. Lpz. Hilscher. 775. 76. 1 16

— Inbegriff d. Policey, m. Betracht. üb. Wachsthum der Städte. 8. Zittau, Schöps. 766. — 10

Willemer, Joh. Heinr., Geschichte Jesu u. der Apostel, m. K. 8. Hamb. Möller. 782. — 8

— eigentl. Sittenlehre Jesu. 8. Ebend. 783. — 6

— Unterricht durch biblische Exempel z. Erläuter. d. Katechismus. 8. Dessau, Gel. Buchhdl. 783. — 3

Willemer, Phil. Heinr., Gebetbuch d. heut. Jüdinnen. 8. Schwerdtig. 754. — 5

Willemet, P. R., Herbarium mauritianum. 8. Lipsiae. Wolf. (Schmidt.) 796. — 7

— Monographie pour servir à l'histoire naturelle et botanique de la famille de plantes étoilées. gr. 8. Strasb. König. 791. — 8

Willenberg, Sam. Fr., de officio ministri ecclesiast. erga condemnatum ad mortem. 4. Danzig, Haas. 731. — 4

— de metu reverentiali Ehrfurcht. 4. Ebend. 712. — 3

— de jure ultimi gentis suae, vom Recht des letzten Stammhalters. 4. Danzig, Hande. 726. — 6

— sicilimenta juris gentium prudentiae ex Grotio de jure belli et pacis. 8. Lips. Weidmann. 712. — 8

— iterata praecidia juris divini. 4. Frcf. et Lips. 714. — 8

— selecta juris Matrimonialis. 4. Halle, Renger. 720. — 20

— selecta jurisprud. civilis per exercitationes sabbathinas tractata. 4. Danzig, Haas. 738. 1 8

Willenberg, Sam. Fr., tractat. de officio vocantis et vocati ad ministerium ecclesiasticum. 8. Iena, Claner. 737. Rthlr. — 6

— de Polygamia. 4. Halle, Renger. 744. — 8

— Tractat v. Recht d. Caperey. 8. Danzig, Hande. 731. — 4

Willenbücher, J. Pet., Magaz. f. Jünglinge, od. Samml. v. prosaischen Aufsätzen, Gedichten und kleinen Schauspielen, 2 Thle. 8. Berlin, Wever. (Sander.) 785-86. (à 16 gr.) 1 8

Willer, Chr., himmlische Influenz u. reicher Segen in den Kräutern. 8. Frankf. Felsecker. 737. — 5

Willerding, A. S., Erkenntniß v. d. Geschöpfen. 8. Ilfl. u. Lpz. (Ernst in Quedlinb.) 759. — 5

Willerding, H. Jul., Entwurfe üb. d. Sonn- u. Festtags-Evangelia, 1r 2r Jahrg. f. d. J. 1788, 89. gr. 8. Hamburg, Herold. (à 20 gr.) 1 16

— — derselb. 3r 4r 5r Jahrg. f. d. J. 1790. 91. u. 92. gr. 8. Ebend. (Sommer in Leipz.) (à 20 gr.) 2 12

— — derselb. 6r bis 22r Jahrg. f. d. J. 1793. - 1809. gr. 8. Hamb. Gundermann. 794-810. (93-99. à 20 gr. 800-809. à 1 Rthlr.) 15 20

Willerding, Iust. Chr., fundam. jur. canon.. 8. Frcf. 731. — 5

Willi, theatral. Werke, a. d. Italien. v. C. J. Jagemann, 1r Bd. 8. Halle, Franke. 788. 1 —

Williams, Cooper, Geschichte d. Krieges in Westindien, im J. 1796. a. d. Engl. v. Ch. A. Fischer. 8. Lpz. Schafer. (Kuhn.) 800. — 18

— Reise a. d. Mittelmeere im Gefolge d. Admirals Nelson, m. e. Beschr. d. Schlacht b. Abukir ꝛc. mit 1 Plan. gr. 8. Hamb. Campe. 803. 1 8

William, Duke, Abhandl. üb. d. Erziehung, worin die durchgäng. Methode d. öffentlichen Anstalten in Europa und besond. in England erwogen wird ꝛc. a. d. Engl. m. Anmerk. v. C. C. Trapp. 8. Berlin, Nicolai. 781. — 14

— Vorles. üb. d. allgem. Grundsätze u. Pflichten d. Relig. u. Sittenlehre, a. d. Engl. m. Anmerk. v. J. A. Eberhard. gr. 8. Halle, Gebauer. 785. 1 12

— Liturgie nach allgem. Grundsätzen d. Religion u. Sittenlehre, a. d. Engl. 8. Lpz. Beer. (Grasse in Weißenf.) 780. — 8

William, Georg, üb. Heucheln in d. Religion, a. d. Engl. 8. Berlin, Rottmann. 777. — 20

William, Greg., geistreiche Gedanken über d. Historie des Leidens u. Sterbens Jesu Christi. 8. Tübing. Cotta. 753. — 6

Williams, Helene Marie, Briefe aus Frankreich an eine Freundin in England im Sommer 1790. verschied. Anecdoten d. Revolution betreff. u. d. Gesch. d. Herrn u. d. Frau F. 2 Thle. 8. Lpz. Reinike. 793. (à 14 gr.) 1 4

— Briefe üb. d. französ. Staatsangelegenheiten, a. d. engl. Handschr. v. L. F. Huber. 4 Hefte. 8. Lpz. Wolf. (Schmidt.) 795-98. (I. II. à 18 gr. III. 14 gr. IV. 16 gr.) 2 18

— Correspondenz, politische u. vertraute, Ludwig d. XVI. mit s. Brudern u. mehrern berühmt. Person. gr. 8. Augsb. Kranzfelder. 801. — 10

— — dieselbe französisch. II Vol. gr. 8. Leipz. Sommer. 803. 3 —

— Skizze von dem Zustande d. Sitten u. Meinungen in der franz. Republik gegen d. Ende d. 18ten Jahrh. a. d. Engl. 2 Thle. 8. Tubing. Cotta. 801. (à 20 gr.) 1 16

William, J., Anweis. f. diejen. welche d. Gicht haben. 8. Hamb. Buchenröder. 774. — 4

William, Joh., Naturgesch. d. Steinkohlengebirge, a. d. Engl. m. Anm. von v. Dankelmann. 8. Dresd. Hilscher. 810. 1 —

— Ursprung, Wachsthum u. gegenwärt. Zustand d. Nord. Reiche, nämlich d. vereinigt. Niederlande, Dännemark, Schweden, Rußland und Pohlen, aus glaubwürdigen Urkunden und Geschichtschr. u. eig. Bemerk. gesammlet, a. d. Engl. bericht. v. J. C. Adelung. 2 Bde. gr. 8. Leipz. Weygand. 779-80. (1r 2 Rthlr. 2r 1 Rthlr. 16 gr.) 3 16

Willich, Chr. Lud., illustrationes quaedam botanicae. 8. Gotting. Vandenhok et R. 762. — 2

— de plantis quibusdam observationes. 8. ibid. 762. — 2

Willich, F. Ch., churfürſtl. Preuſch. Land. Landesgeſetze u. Verordnungen, Calenberg u. Grubenhag. Antheils. 3 Bde. 4. Deſſau, Gel. Buchhdl. 780–83. 6 —

— — daſſelbe im Auszuge, nach alphabetiſcher Ordnung. Fol. Ebend. 783. — 16

Schreibp. — 20

Willich, J. C., Bemerkungen zu Verbeſſerung d. Forſtwirthſchaft. 8. Wien, Vell. 793. — 8

Willich, Mor. Ulr., dissert. inaug. med. de frequenti catarrhorum ex primis viis origine. 4. Gotting. Dieterich. 776. — 2

Willier, J. F., la médicine practique à Londres etc. II Vol. 12. Bas. Flick. 781. 1 14

Willig, Mich. Lor., Vorſtellung d. Preuſſiſchen allgem. Regel nebſt deren Anwend. auf d. üblichen Rechnungsarten. 2 Bde. 8. Bremen, Förſter. (Müller.) 760. 1 —

Willigerod, J. H. Z., Geſchichte v. Minden, in vorzügl. Hinſicht auf Handlung u. Schiffahrt. 8. Gotting. Dieterich. 803. 1 20

— Inſtruction ſ. Vormünder im Königr. Weſtphalen, nach Napoleons Geſetzbuch u. natürl. Grundſätzen entwerf. gr. 8. Gotting. Wandenhöf u. R. 810. — 8

Willius, Wilh. Lud., Grundleg. e. nöthig. Unterrichts für Hebammen in Frag- u. Antworten. 8. Basel. (Compt. f. Lit. in Lpz.) 758. — 5

— Beſchreib. d. natürl. Beſchaffenheit v. Hochberg. gr. 8. Rinb. Biſchoff. 793. — 14

Willkommen d. Seelſorgers, an ſ. gläub. Heerde, 2 Reden u. d. Frieden 1798. — 5

Willmann, Ven., Handbuch f. Huiſſiers. 8. Cöln, Romerſtirchen. 810. — 10

Wilmerding, Verzeichniß der Univerſitäten, Akademien, gelehrt. Geſellſch. ꝛc. in Spanien, Portugal, Italien, Großbrittannien, d. Schweiz, Schweden, Dänemark, Preußen, Polen, Rußland u. d. vereinigten Niederlande, nebſt einer kurz. Ueberſicht d. Zuſtandes d. Gelehrſamkeit in dieſen Ländern. 8. Lpz. Schwickert. 796. — 18

Wilmowsky, J. v., Beſchr. u. Abbild. neuerfund. Spar-Stubenöfen: Feuerheerde, Braun- und Branntweinkeſſeln. M. 8. Thal-Ehrenbr. Liſtein, Gebrs. 806. — 12

Wilms, Val., katechet. Unterricht auf d. Kanzel z. Erklärung d. buchſtäbl. Verſtandes d. gewöhnl. Epiſteln im ganzen Jahr. 2 Bde. 8. Bamberg, Göbhard. 788. 1 8

— katechet. Unterricht ꝛc. ꝛc. d. Evangelien. 2 Bände. 8. Ebend. 787. 1 8

— Zergliederung einiger Schriftorte z. leichtern Unterricht d. kleinen chriſtkathol. Jugend in Kirchen u. Schulen auf d. Lande. 8. Ebend. 788. — 9

Wilmsen, Fr. Ernſt, Betrachtungen üb. d. Weisheit u. Thorheit im gemeinen Leben des Menſchen. gr. 8. Berlin, Heſſe. 786. — 18

— moral. Predigten u. Reden, nach ſ. Tode nebſt ſ. kurzen Lebensbeſchr. herausg. v. F. P. Wilmsen. 8. Berlin, Lange. 798. 1 —

— Weisheit u. Güte Gottes in e. Predigten. 8. Magdeb. Schmidbauer. 767. — 6

— moral. Regierung Gottes üb. d. Welt. 8. Berlin, Rottmann. 778. — 16

— d. Regierung d. Vorſicht bey d. Leiden d. Verſchuldens in e. Folge v. Paſſionsbetrachtungen. gr. 8. Berl. Lange. 794. — 16

— vermiſchte Schriften. 8. Berlin, Wever. 762. — 6

Wilmsen, F. P., Briefe z. Beförd. d. katechet. Studiums, 2 Thle. 8. Berlin, Lange. 794–98. (1r 8 gr. 2r 20 gr.) 1 4

— Sammlung auserleſ. poetiſcher Fabeln u. Erzählungen, für Leſe- u. Declamationsübungen. 8. Berlin, Akadem. Buchhdl. 795. — 16

— Fragen zur angen. u. nützl. Wiederholung d. geograph. Unterrichts ꝛc. 8. Berlin, Lange. 795. — 2

— Lehrbuch d. Geographie f. Anfänger in dieſer Wiſſenſchaft. 2 Theile. 8. Ebendaſ. 801–3. (I. Europa 14 gr. II. Aſien, Afrika, Amerika u. Auſtralien enth. 20 gr.) 1 4

Wilmsen, F. P., Geſangbuch f. Volksſchulen. 8. Ebend. 805. Rthlr. — 6

— Katechiſationen nach äußern Veranlaſſungen, (a. d. Briefen z. Beförd. d. katechet. Studiums beſond. abgedr.) 8. Ebend. 795. — 10

— u. Aug. Hartung, ll. Kinderbibliothek, 4 Thle. (d. 4te b. a. d. Titel: Dramen an Schulfeſten v. A. Hartung.) 16. Berlin, Maur. 795–98. (I. II. III. à 8 gr. IV. 12 gr.) 1 12

— d. Brandenb. Kinderfreund, e. Leſebuch f. Volksſchulen, 1r Thl. 8. Berlin, Decker. (Knobloch in Lpz.) b 9. — 5

— — deſſelb. 2r Thl. (a. u. d. Titel: d. Bibl. Geſchichte des alten u. neuen Teſtam. f. Bürgerſchulen.) 8. Ebend. 810. — 8

— d. deutſche Kinderfreund, e. Leſebuch f. Volksſchulen. 17te Aufl. 8. Berlin, Realſchulbuchhdl. 811. — 4

— — deſſelb. 2r Thl. (a. u. d. Titel: ausgewählte Leſeſtücke, aus deutſchen proſaiſchen Originalſchriften für höhere Bürgerſchulen u. d. unt. Klaſſen d. Gymnaſien. 8. Ebend. 811. — 10

— Melodien zu d. Liedern u. Gedanken d. deutſch. Kinderfreundes, v. J. F. Martins. 8. Erlang. Palm. 806. — 8

— Klio, e. hiſtor. Taſchenbuch f. d. wiſſenſchaftl. gebildete Jugend, m. K. 1r Jahrg. 8. Berlin, Amelang. 811. 1 12

— die Lehre Jeſu Chriſti in kurzen Sätzen u. in Geſängen f. d. katechet. Unterricht. 8. Ebend. 811. — 6

— Lehr- u. Leſebuch f. Tochterſchulen. 8. Berlin. Hitzig. 810. — 12

— Materialien f. d. Unterricht in der Geographie ꝛc. ein Hülfsbuch für langehende Schul- u. Hauslehrer. 8. Berlin, Lang. 796. — 20

— Anleit. zu zweckmäß. deutſchen Sprachübungen in Beyſpielen u. Aufgaben. 2 Theile. 8. Ebendaſ. 805. (1r 8 gr. 2r 10 gr.) — 18

— Taſchenbuch f. d. forgfält. gebild. Jugend weibl. Geſchl. m. K. 1r 2r Jahrg. 1799. u. 1801. 12. Ebend. (1r 14 gr. 2r 22 gr.) 1 12

— Gallerie merkwürd. Thiere, e. unterh. u. belehrend. Bilderbuch f. Kinder. 26 Bch. gr. 8. Ebend. 804. 2 —

— Uebungsblätter, od. 200 Aufgaben, a. d. Sprachlehre, Erdbeſchr., Naturgeſch., Geſchichte u. Technologie, e. Hülfsmittel d. Unterrichts in zahlreichen Schulklaſſen, nebſt Erläut. d. Aufgaben. 8. Berl. Dieterici. — 20

Wilpert, Karl de, de differentia organi auditus animalium. 4. maj. Dorpat. (Kummer, Lips.) 807. — 4

Wilſon, Alex., Beobachtungen üb. d. Einfluß d. Klimas auf Pflanzen u. Thiere, a. d. Engl. gr. 8. Lpz. Weygand. 781. — 12

— Reiſe nach d. Pelew-Inſeln. 8. Lpz. Sommer. 793. — 12

Wilſon, Alex. Phil., Unterſuch. d. entfernten Urſachen des Blaſenſteins od. Grieſes, a. d. Engl. gr. 8. Stendal, Franzen u. Große. 795. — 8

— Handbuch üb. Entzündungen, Rheumatismus u. Gicht, f. Deutſche, m. Zuſätzen u. Anmerk. beurb. v. G. W. Tzſchimann, m. Einleit. v. K. C. Timbach. (d. a. d. Titel: über Erkenntniß und Cur der Fieber 4r.) gr. 8. Leipz. Hinrichs. 809. 1 12

Schreibpap. 2 —

Velinpap. 2 12

— üb. d. Erkenntniß u. Cur d. Fieber, a. d. Engl. m. Anmerk. v. G. W. Tzſchimann, m. 1 K. 3 Thle. gr. 8. Leipz. Cruſius. (W. Vogel.) 802–6. (I. II. 4 Rthlr. 12 gr. III. 1 Rthlr. 20 gr.) 6 8

Wilſon, Heinr., Nachricht. v. d. Pelew-Inſeln ꝛc. ſ. Geſchichte d. See- u. Landreiſen, 1r Bd.

Wilſon, James, Miſſions-Reiſe in d. ſüdl. ſtille Meer ꝛc. v. F. G. Ziegler, ſ. Magazin v. merkwürd. neuen Reiſebeſchr. herausg. v. J. R. Forſter ꝛc. 21r Bd.

— — daſſelbe, nebſt e. Anz. a. la Billardiere's Reiſe ꝛc. ſ. Bibliothek d. neueſt. u. merkw. Reiſebeſchr. herausg. v. M. C. Sprengel. 2r Bd.

Wilſon, Thom., les Vérités, et les devoirs du christianisme. 8. Basle, Imhof. (Lange à Berlin.) 774. — 10

Wilt, W., soliloquia seu praeces familiares circa praecipua hominis christiani et ecclesiastici officia. 8. Bamberg, Gobhard. 783. Rthlr. — 6

Wimmer, Fr., Lohn d. Fleißes u. d. guten Sitten. 8. Lpz. Liebeskind. 803. — 12

Wimmer, Gabr., ausführl. Liedererklärungen, wodurch d. alt. u. gewöhnl. Gesänge ins Licht gesetzt werden ꝛc. 4 Thle. 4. Altenb. Richter. 748. 4 8

Wimmer, J., Krankheits- u. Heilungsgeschichte e. Speckgeschwulst am Halse, m. K. 8. Wien, Camesina. 797. — 7

Wimmer, Joh. Abr., vita Gregorii Pontani trium Saxoniae Elector. Cancellarii, historiam augustanae confessionis illustr. d. Altenb. Richter. (Academ. Bchhdl. in Jena.) 730. — 6

Wimmer, J. G., üb. d. Kleeban. 8. Wien, Doll. 795. — 4

Wimmer, Marian., tragoediae in theatro Iuvavieusi exhibitae nunc publice in lucem datae. 8. Nrnb. Stein. 761. — 16

Wimpfen, v., neueste Reisen nach St. Domingo, od. Nachr. üb. d. geogr. phys. statist. moral. u. polit. Verhältnisse dies. Insel, a. d. Franz. nach e. ungedr. Handschr. des Verf. 2 Thle. 8. Erfurt, Beyer u. M. 798—99. 1 12

— Unterricht f. s. Söhne u. alle junge Leute, die sich d. Kriegsdiensten widmen wollen, a. d. Franz. gr. 8. Dresden, Walther. 799. — 8

Wimpinae, Conr., Almae universitatis studii Lipsiensis et urbis Lipsiae descriptiones poeticae. Luci publicae una c. H. Buschii Pasiphili Lipsicis e bibliotheca sua restituit Ch. Fr. Eberhard. 8. Lips. Leupold. (Herzog.) 802. — 6

— Commentarius poeticus de Alberti animosi Saxonum ducis expeditionibus bellicis. 8. Altenb. Richter. 725. — 5

Winckelhofer, s. Winkelhofer.

Winckelmann, s. Winkelmann.

Winckler, s. Winkler.

Windheim, Chr. Ern. de, observat. theol. ad Benedicti XIV. pont. maximi nuperam ad episcopum augustanum epistolam. 4. Helmstädt, (Weygand, Lips.) 747. — 12

— götting. philosoph. Bibliothek, worin Nachr. v. d. neuest. Schr. d. Weltweisen u. and. Umständ. derselb. mitgetheilt ist. 8 Bde. 8. Hannov. Helwing. 750—56. 4 —

— — derselb. 9r Bd. 8. Nrnb. Monath. 757. — 12

— Kunst stets fröhlich zu seyn, im Auszug aus A. A. Saraſa's Werke, s. Saraſa.

— 16 bis 36 Sendschreiben an s. Zuhörer. 8. Lpz. Weygand. — 4

— Bemühungen d. Weltweisen. 6 Bde. 8. Nürnb. Monath. 752—54. 3 —

— Uebersetzung u. Prüfung d. freyen Untersuchung v. d. Wundergaben der christlichen Kirche. 4. Hannover, Helwing. 1 —

— philosoph. Beweis v. d. Wundern, v. d. letzten Zweck Gottes b. d. Schöpfung u. v. Engeln. 8. Helmstädt, Weygand. 747. — 6

Windiſch, K. Gli., Briefe üb. d. Schachspieler d. Herrn v. Kempelen. 8. Preßburg, Löwe. 783. — 2

— — dasselbe m. 3 Kpf. herausg. v. Mechel. gr. 8. Lpz. Kummer. 783. — 20

— Geographie d. Königr. v. Ungarn. 3 Thle. m. K. gr. 8. Pressburg, Löwe. (Schwaiger.) 780—90. 4 8

— Geographie d. Großfürstenthums Siebenbürgen (ist d. vorherg. Buchs 3r Thl.) gr. 8. Ebend. 790. 2 8

— Geschichte d. Ungarn v. d. ält. bis auf d. jetz. Zeiten. gr. 8. Ebend. 784. 1 —

— Geschichte u. Geographie v. Ungarn f. Kinder. 8. Ebend. 785. — 5

— neues ungarisches Magazin, od. Beyträge z. unger. Gesch. Geographie, Naturwissenschaft, u. die damit einschlag. Literatur. 6 Hefte. 8. Wien, Degen. 792. 1 2

Windiſch-Grätz, Ios. N. v., de l'Ame, de l'intelligence et de la liberté de la volonté. 8. Strasbourg, Treuttel et W. 790. — 12

Windiſch-Grätz, Joſ. N. v., Betrachtungen üb. verschied. Gegenstände, worüber man heut zu Tage sehr viel schreibt. 8. Nürnb. Sieb. 787. Rthlr. — 12

— üb. geheime Gesellschaften, a. d. Franz. 8. Nürnberg. Kolf. Kat. 788. — 8

— Solution provisoire d'un problème, gr. 8. Nürnb. Monath. 790. — 16

Windiſchmann, C., Versuch üb. d. Ganz d. Bildung in d. heilenden Kunst, e. Einleit. zu tieferer Ergründung d. Kunst. gr. 8. frankf. Andreä. 809. — 16

Windiſchmann, K. J., Versuch üb. d. Medicin, nebst e. Abhandl. üb. d. sogenannte Heilkraft d. Natur. 8. Ulm, Stettin. 797. — 6

— was Joh. Müller wesentl. war und uns ferner seyn müsse, e. Vorlesung ꝛc. 8. Winterthur, Steiner. 810. — 4

— Ideen zur Physik. 1r Bd. gr. 8. Bamberg, Gobhard. 805. 2 16

— Platon's Timäos, e. ächte Urkunde wahrer Physik, a. d. Griech. übers. u. erläut. gr. 8. Hadamar, Gelehrten Bchhdl. 801. — 12

— v. d. Selbstvernichtung d. Zeit u. d. Hoffnung z. Wiedergeburt. Philosophische Gespräche. 8. Heidelb. Mohr u. Z. 807. 1 12

Windorf, W. F., Anleit. z. prakt. Rechnen z. Gebr. d. Jugend sowohl als and. Liebhaber d. Rechenkunst. 2 Thle. 8. Saalfeld, Autor. (Benj. Fleischer in Lpz.) 811. — 16

Windscheid, L. W., comment. de stapula. 8. maj. Düsseldorf, Wizenky. 786. — 12

Windt, L. G., d. Berberitzenstrauch, e. Feind d. Wintergetreides, a. Erfahr., Versuchen u. Zeugnissen. 8. Hannover, Hahn. 806. — 10

Wincke, Joh. Casp. Eberh., antiquarische Anmerkungen üb. e. altes u. schätzbares Gefäß. 8. Quedlinb. Ernst. 761. — 5

— Erklärung d. im Kalender vorkommenden Redensarten. 8. Quedlinb. Biesterfeld. 761. — 2

— Trauerrede, z. Gedächtniß d. Fürstin Maria, Elisabeth, d. Reichsstifts Quedlinburg Aebtissinn. 4. Ebend. 755. — 6

Winkler, G. K., Beyträge z. Erregungstheorie. 1r Thl. 8. Götting. Rower. 803. — 12

Winke, einige, über Aufklärung u. Humanität v. J. H. Eichholz. 8. Mannheim, Schwan u. G. 805. — 12

— d. Fingerzeige f. Consistorialräthe, Superintendenten, Inspectoren, Erzpriester, Decanten, Seniores, Pastores, üb. d. Prediger u. Geistliche in allen s. Verhältnissen u. Graden. 8. Breslau, Korn d. ält. 805. 1 —

— für Freunde d. Wahrheit. 8. Bregenz, Brentano. — 8

— f. Herrschaften, um ihnen die Wahl ꝛc. des Gesindes zu erleichtern. 8. Lpz. Linke. (Märker.) 798. — 12

— u. Warnungen f. Jünglinge beym Beginnen ihrer jugendlichen Laufbahn. 8. Lpz. Mittler. 806. — 20

— f. Leser d. Betracht. üb. d. preuß. Anordnung in geistl. Sachen. 8. Lpz. Göschen. 792. — 3

— f. Nationen, die durch allmähliche Verbess. ihrer Landesverfassung gewaltsamen u. blutigen Revolutionen ausweichen wollen. 8. Paris. (Sommer in Lpz.) 799. — 21

— ökonomische, Rathschläge u. Versuche f. d. denkenden u. prakt. Oekonomen, a. d. Engl. m. 1 K. 8. Berlin, Lange. 790. — 16

— 17, f. Oekonomen u. Kameralisten, üb. sehr wicht. und interessante Gegenstände. 8. Lpz. Compt. f. Liter. 804. 1 8

— u. Materialien f. d. Religionsunterricht, nach d. christl. Lehre im Zusammenhange. 1r 2r Versuch. 8. Königsb. Nicolovius. 796—97. (à 12 gr.) 1 —

(Schreibp. à 16 gr.) 1 8

— z. vernünft. Verhalten, b. d. Schweren u. Unbegreiflichen in d. Religion. 8. Frkf. Hermann. 789. — 5

— z. Begründung eines neuen Systems einer neuen Seelenlehre. 8. Straub. Heigl. 803. — 12

— v. Belehrungen f. Freunde d. Staatskunst ꝛc., f. Belehrungen u. Winke f. angehende Staatsmänner u. Fürsten.

Winke üb. Deutschlands alte u. neue Staatsverfassung. 8. Germanien. (Palm in Erlang.) 798. Rthlr. — 12

Winkel, G. F. D. aus dem, Handbuch f. Jäger, Jagdberechtigte u. Jagdliebhaber, m. K. Musik u. Tabellen. 3 Thle. gr. 8. Lpz. Gräff. 804—5. (I. II. à 2 Rthlr. 12 gr. III. 2 Rthlr.) 7 —
Schreibp. (I. II. à 3 Rthlr. 8 gr. III. 2 Rthlr. 20 gr.) 9 12
Velinp. (I. II. à 3 Rthlr. 16 gr. III. 3 Rthlr.) 10 8

Winkel, Karl aus dem, üb. Ehe, Liebe u. Ehestand, e. Buch f. Verheirathete u. Unverheirathete. 8. Zerbst, Zuchsel. 807. 1 —
— üb. d. gegenwärt. Theurung u. üb. d. Mittel dergleichen künftig vorzubeugen. 8. Ebend. 805. — 12
— üb. Weltumgang u. Geschäftsleben, in Briefen an e. gebild. Jüngling, d. sich d. großen Welt u. d. Geschäftsleben widmet. 2 Thle. 8. Ebend. 805. (à 1 Rthlr.) 2 —

Winkelhausen, Joh. Hch., himmlisch Kleeblatt, od. Erklär. Daniels u. Hosea. 4. Frkf. Hermann. 702. — 7

Winkelhofer, A., d. hierarchische Verfassung v. Salzburg u. Berchtesgaden hist. dargest. gr. 8. Salzb. Mayr. 810. — 6

Winkelhofer, S., d. Mensch u. d. Prediger 1c. s. J. M. Sailer.
— Reden üb. d. Bergpredigt unsr. Herrn Jesu Christi, herausg. v. J. M. Sailer. 8. München, Lentner. 809. 1 16

Winkelmann, holländisch-deutsch- u. deutsch-holländisches Wörterbuch. gr. 8. Gotha, Ettinger. 805. 4 4

Winkelmann, A., Archiv f. Gemüths- u. Nervenkrankheiten. 1r Bd. 1s Stck. gr. 8. Berlin, Oehmigke d. jüng. 806. — 18
— v. d. wahren Arzneykunst. 8. Hannov. Hahn. 805. — 3
— Kenntniß d. öffentlichen Gesundheitspflege, z. Leitfaden s. Vorlesungen üb. d. medicin. Polizey. gr. 8. Frankfurt, Willmanns. 804. — 6
— Literatur d. öffentl. Armen- u. Krankenpflege in Deutschland. 8. Hannov. Hahn. 802. — 4
— Paramythe, Entwurf eines Lehrgedichts. 8. Braunschweig, Pluchart. — 6
— Entwurf d. dynamischen Pathogenie. 18 Bdch. gr. 8. Braunschw. Reichard. 805. — 11
— dissert. inaug. syst. pathologiae cerebri, specim. I. 8. maj. Götting. Dieterich. 803. — 4
— Einleitung in d. dynamische Physiologie. gr. 8. Ebd. 807. — 6
— Beobachtungen üb. d. Wahnsinn, nebst Prüfung d. Gall'schen Schädellehre. gr. 8. Berlin, Oehmigke d. jüng. 808. — 8

Winkelmann, G. P. L., christliches Handbuch f. d. Stunden ruhigen Nachdenkens u. stiller Andacht. gr. 8. Königsb. Nicolovius. 799. — 12
— Predigten f. d. häusliche Familien-Andacht an allen Fest- u. Sonntagen d. Jahres. 3 Bde. gr. 8. 799—806. (à 1 Rthlr. 4 gr.) 3 12

Winkelmann, Joh., Versuch e. Allegorie besond. f. d. Kunst. gr. 8. Dresden, Walther. 766. 1 4
— Anmerkungen üb. d. Baukunst d. Alten. gr. 4. Leipzig, Dyk. 762. — 16
— Briefe an d. Herrn H.. in d. J. 1766 bis 68. 8. Frankf. Schneider. 776. — 4
— — an s. Freunde in d. Schweiz. gr. 8. Zürich, Orell. 778. — 12
— — an e. s. vertraut. Freunde in d. J. 1756 bis 68. u. e. Anh. Briefe an verschied. andr. Personen. 2 Thle. gr. 8. Berlin, (Trosiel in Danzig.) 781. 1 4
— — an e. Freund in Liefland, m. e. Anh. gr. 8. Coburg, Ahl. 781. — 5
— — an s. Freunde, m. literar. Anmerk. herausg. v. C. W. Dassdorf. 2 Bde. gr. 8. Dresden, Walther. 777—80. 1 16
— alte Denkmäler d. Kunst, a. d. Ital. v. F. L. Brunn, m. vielen Kpfrn. 2 Bde. gr. Fol. Berlin, Schöne. 804. 20 12
— — vierfaches Hauptregister dazu. Fol. Ebend. 800. 1 12

Winkelmann, Joh., Abhandl. v. d. Fähigkeit d. Empfindung d. Schönen in d. Kunst, u. d. Unterricht in derselben. gr. 4. Dresden, Walther. 771. Rthlr. — 8
— Gedanken üb. d. Nachahmung d. griechischen Werke in d. Malerey, nebst e. Sendschr. u. d. Erläut. dies. Gedanken, m. K. 3 Thle. 4. Ebend. 756. — 20
— Geschichte d. Kunst d. Alterthums, rechtmäß. u. v. Verf. selbst besorgte Ausgabe, m. K. 2 Thle. gr. 4. Ebend. 764. 4 —
— — Anmerk. u. Zusätze dazu. 2 Thle. gr. 4. Ebend. 767. 2 4
— Geschichte d. Kunst des Alterthums, herausg. v. d. Akademie d. bildend. Künste in Wien, m. K. gr. 4. Wien, Ving. (Liebeskind in Leipz. in Commiss.) 776. 6 8
— Sendschr. v. d. Herculanischen Entdeckungen, m. K. gr. 4. Dresden, Walther. 762. 1 —
— neue Nachr. v. d. Herculanischen Entdeckungen. gr. 4. Ebend. 764. — 8
— Histoire de l'Art chez les Anciens trad. de l'allemand. III Vol. av. planches. gr. 4. Paris, (Sommer à L.) 803. 19 —
— — la même, éd. superbe, av. fig. et vign. 4. Berne, Typ. Soc. 803. 40 —
(le IIIme Vol. à part 8 Rthlr.)
— Histoire de l'Art de l'antiquité, trad. de l'allemand p. Huber, av. fig. 3 Vol. gr. 4. Lpz. Breitkopf. 781. 10 —
— Werke, herausg. v. C. L. Fernow. 4 Bde. m. 41 Kpfrn. gr. 8. Dresden, Walther. 808—10. (à 3 Rthlr.) (d. 3te u. 4te a. unt. d. Tit. Geschichte d. Kunst d. Alterthums, herausg. v. H. Meyer u. J. Schulz. 11 u. 12r Bd.) 12 —
Schreibpap. (à 3 Rthlr. 16 gr.) 14 16
Velinpap. (à 4 Rthlr. 16 gr.) 18 16

Winkelmann, Ioh. Aug., caesareologia, c. fig. 12. Lipsiae. 728. — 7

Winkelmann, Joh. Just., Oldenburgische Chronik. Fol. Bremen. 721. 2 8
— Beschr. d. Fürstenthümer Hessen u. Hersfeld. Fol. Ebendas. 711. 2 12

Winkelmann, Lud. p., Handbuch z. nähern Kenntniß alter u. guter Gemälde. gr. 8. Augsb. Stage. 771. — 20
— neues Malerlexicon z. nähern Kenntniß neuer Gemälde, nebst 1 Anh. v. Monogrammen. gr. 8. Ebend. 796. 1 4

Winkler, A. F., Studien für Pferdezeichner, v. mehrern Künstlern bearbeitet, m. 12 schw. u. 2 ill. K. gr. Fol. Lpz. Seeger. 810. 3 18

Winkler, Bd. Fr., mathemat. Beweis, daß d. sichtbare Welt am jüngsten Tage nicht untergehen werde. 4. Weimar. 719. — 4
— Beweis, daß d. gegenwärt. sichtbar. Welt am jüngsten Tage keine gänzliche Vernichtung, sondern nur e. zufällige Verwandlung bevorstehe. 8. Weimar, Hoffmann. 771. — 4

Winkler, C. Glo., Blumenfreund u. neuester Zimmerfreund, e. prakt. physikal. botan. Gartenschrift. 2 Thle. 8. Berlin, Deinzer. 777. 1 6
— etwas f. Blumisten u. f. solche, die es werden wollen 8. Ebend. 786. — 8

Winkler, C. J., prakt. Beobachtungen üb. d. Betrieb d. Grubenbaues auf d. Flötzgebirgen, besond. d. Kupferschiefern. gr. 8. Berlin, Himburg. 791. — 16

Winkler, C. G., d. Dorf Familienrud, wo keine Klagen üb. schlechtes Gesinde gehört werden. 8. Altenb. Stumpfhase. 805. — 12
— üb. Studenten- u. Candidaten-Liebschaften. 8. Ebend. 802. — 8
— Nothwehr gegen d. Dieb, od. Anweis. sich gegen Diebe zu verwahren. 8. Ebend. 804. — 6

Winkler, Frz., kurzer doch fasl. Katechismus d. Hauptpflichten f. Dorfrichter, besond. d. K. K. Staaten, in Frag. u. Antw. nach d. K. K. Gesetzen. 8. Prag, Buckler. 802. — 21
— Noth- u. Hulfsbüchlein f. Kranke u. Sterbende. 8. Ebend. 797. — 6

Winkler, Fr. Gottl., Versuch üb. Jesus Lehrfähigkeit u. Lehrart. 8. Lpz. Barth. 797. — 20

Winkler, J. Jos., üb. Neuerungen in d. Orthographie. 8. Stendal, Franzen u. Gr. 785. Mbkr. — 5

Winkler, Georg, V. schr. e. verbess. u. j. mirkl. Gebr. eingericht. Spiegel-Lineals, mit d. Anweis. üb. d. Gebr. desselb. ꝛc. m. 1 K. 8. Wien, (Köhl. Kaufm.) 810. — 12

Winkler, Gottfried, Agrognosie, od. Anleit. d. Sterne auf eine leichte Art kennen zu lernen, m. 2 K. 8. Dresden, Arnold. 810. — 8

— d. Christ b. verschied. Begebenheiten in d. Natur u. menschl. Leben in 10 Betrachtt. gr. 8. Lpz. Bohme. 780. — 16

— d. würdige Communicant, nebst e. Betracht. f. junge Christen. 8. Ebend. 784. — 5

— Freuden d. Natur u. Religion, e. Sonntagsblatt. 2 Thle. gr. 8. Dresden, Arnold. 805. 2 —

— Gott u. d. Christ im Gewitter, nebst e. physikal. Anhange v. Gewitter. 4. Lpz. Gelehrten Buchhdl. 784. — 4

— Versuch e. tabellar. Entwurfs d. Kirchenstaatsrechts in Deutschland. gr. 8. Lpz. Bohme. 784. — 6

— Einleit. in d. physisch-mathematische Kosmologie, zu Vorles. entworf. n. 2 Thle. 8. Dresden, Arnold. 806. — 18

— Natur u. Religion, e. Wochenschr. m. K. u. Vign. 10 Bde. gr. 8. Waldenburg, (Bodme in Lpz.) 784—87. (à 12 gr.) 5 —

— Sätze z. allgemein. Experimental-Naturlehre. 8. Dresden, Arnold. 806. — 8

— Sätze zu e. mathematischen Erdkunde, phys. Geographie, Naturhistorie u. Astronomie. 8. Ebend. 800. — 10

— Betracht. üb. d. Tod. 8. Dresden, Gerlach. 786. — 2

— Unterhaltungen üb. Gott, zur Gott. sverehrung. 3 Bde. gr. 8. Zittau, Schöps. 789—95. 3 —

Winkler, G. L., Anleit. z. Führung d. Injurien-Processes, nach sächsischen Rechten. 8. Lpz. Leupold. (Herzog) 801. — 16

— Handbuch d. sächsischen peinlichen Prozesses. gr. 8. Lpz. Martini. 802. 1 12

— üb. d. willkührliche Verkleinerung d. Bauergüter. gr. 8. Lpz. Feind. (Gleditsch.) 794. — 6

— üb. d. Rechtsmittel d. Wiedereinsetzung in d. vorigen Stand g. d. adeliche Gutsgem.inschaft, e. Beytrag z. deutschen Recht. 8. Lpz. Kleefeld (Bauer.) 797. — 6

Winkler, Hch., Anleit. z. allen diturgischen Wissenschaften, m. K. 6 Stk. 8. Berlin. Rudiger. 735—38. — 12

— Anweis. z. Kenntniß u. Cur aller venerischen Krankheiten. 8. Altona, Hellmann. 760. — 8

Winkler, Herm. Erich, Predigten. gr. 8. Hamb. Herold. (Ernst in Quedl.nb.) 782. 1 —

Winkler, J. B. v., d. heilige Charwoche ꝛc. m. K. 8. Grätz, Festl. 8.8. 1 2

— Erklär. d. sonn. u. festtäglichen Evangelien, z. Gebr. f. Schul-n ꝛc. 2 Thle. 8. Grätz, Tusch. 801. 1 8

— kurze Lebensbeschreibung d. heil. Apostel u. Evangelisten, d. H. Josephs, Johannes d. Täufers u. Stephanus. 8. Grätz, Festl. 808. — 12

— biograph. u. literar. Nachrichten v. d. Schriftstellern u. Künstlern, welche in d. Herzogth. Steyermark geboren sind ꝛc. 8. Ebend. 810. 1 16

Winkler, Ioh. Balth., nucleus institut. imperialium. 8. Grätz. 708. — 8

Winkler, Joh. Dietr., theolog. u. philolog. Abhandlungen. 2 Thle. 8. Lpz. Sommer. 1 —

— theolog. philolog. Abhandlungen. 2 Thle. 8. Braunsch. Schröder. 755. — 16

— heil. Amtsreden üb. verschied. Wahrheiten bey besond. Gelegenh. gehalten. gr. 8. Rostock, Berger. (Bodner in Schwerin.) 727. — 20

— anecdota historico-ecclesiastica nov-antiqua, od. Samml. unedruckter gelehrter Merkwürdigkeit. n. 9 Thle. u. Anh. 8. Braunschw. Schröder. 751—70. 1 12

— syllogo anecdotorum, variis virorum celeberr. labores complex. etc. 4. Lips. 760. — 20

Winkler, Ioh. Dietr., animadversionum philologicarum et criticar. ad varia sacri codicis utriusque foederis loca. III Ptes. 8. Hildesheim, Schroder. 749. Kthlr. — 21

— Quellen guter Gedanken in d. merkwürd. Begebenheiten, Schicksalen od. Zufällen. 8. Hamb. Bohn. 772. — 20

— heilige Bemühungen z. Befestigung im Glauben u. Gottseligkeit. gr. 8. Gotting. Dietrich. 774. — 20

— Worte d. Ermahnung f. Eltern u. Kinder; Beobachtung ihrer Pflichten. 8. Wittenb. Kuhne. 709. — 3

— lehrreiche Unterhaltungen, vermittelst erbaulicher Betrachtungen, üb. d. evangelischen Texte. gr. 8. Hamb. Bohn. 777. — 20

— heilige Seelenweide an d. Leiden Jesu, Betrachtungen üb. d. Passionsgeschichte. gr. 8. Hamb. Brand. 768. — 12

— Charfreytagsgedanken üb. Hebr. XIII. 15. gr. 4. Hamb. Hertel. 760. — 3

— disquisitiones philologicae, scripturae sacrae quaedam loca et antiquitatis tam ecclesiasticae quam profanae momenta illustrantes. 8. Hamb. Bohn. 741. — 6

— Erklärung d. Leidens- u. Sterbensgeschichte Jesu nach Lukas. 8. Hamb. Herold. 770. — 4

— Denkmaal d. Freundschaft b. Absterben Burkhards. 4. Hamb. Meißner. 756. — 2

— evangelische Sonntagsarbeit. 1r Thl. 8. Hamburg u. Lpz. Grund u. Holle. 760. — 20

— Blicke in d. zukunftige Ewigkeit. gr. 8. Hamb. Brand. 772. — 20

— erbauliche Fastenarbeit, in raren Sammlungen im J. 1770—71. ans Licht gestellt. gr. 8. Hamb. (Breitkopf in Lpz.) 772. — 20

— erbaul. Betracht. einiger Fehltritte u. Vergehungen d. Jünger Jesu z. Zeit s. Leidens. 8. Heilbronn, Eckebrecht. (Claß.) 759. — 8

— erneuertes Gedächtniß göttlicher Wunder, bey u. nach d. Tode Jesu Christi. 8. Lpz. Hilscher. 721. — 8

— erbaul. Beleucht. d. Geschichte Josephs. gr. 8. Hamb. Herold. 780. — 12

— vornehmste Glaubenslehren d. christl. Religion. gr. 8. Hamb. Brand. 772. — 20

— analecta ad histor. cryptocalvinismi Costariensis. 4. Hamb. Bohn. 763. — 3

— hypomnemata philolog. et critica in diversa scripturae sacrae tam veteris quam novi testamenti loca. 8. Hamb. Brand. 745. — 10

— Nesmelem seu bibliotheca regia berolinensis Aethiopica descripta. 8. Erlang. Palm. 752. — 6

— Kern heiliger Lustagsreden üb. wicht. Stellen d. heil. Schr. 8. Jena, Fritzschen. 772. — 8

— die von Gott gebotene Macht u. gebotene Verehrung der weltlichen Obrigkeit. 4. Zelle. 749. — 3

— enarratio tuborum, in ecclesia Mindensi per Ottonem Fabricium cryptocalvinianum saeculo XVI. motarum. 4. Hamb. Brand. 760. — 4

— biblische Nebenstunden. 2 Thle. 8. Lpz. Müller. 769—70. — 16

— heilige Passionsbeschäftigung der Leidensgeschichte Jesu. gr. 8. Lpz. Gleditsch. 766. — 6

— Passionsbetrachtungen nach Gelegenheit d. 18ten u. 19ten Kap. d. Evang. Johannis. 8. Braunschweig, Schröder. 745. — 7

— biblische Pastoralabhandlungen. 2 Thle. 8. Hamb. Bohn. 759—61. — 12

— Paulus, e. Exempel treuer Lehrer. 4. Hamburg, Reuß. 772. — 3

— Pflichten d. Lehrer u. Zuhörer in Ansch. d. Irrthümer u. falschen Lehrer. 8. Hamb. (Breitkopf in Lpz.) 772. — 6

— philologemata Lactantiana sacra, varios locos, tum sacri codicis illustrandis tum Lactantii explicandis, corrigendisque inservientia. 8. Braunschweig, Waisenh. Buchhandl. 765. — 12

Winkler, Joh. Dietr., Entwürfe v. Predigten üb. d. Evangelia u. Episteln f. d. J. 1759—1775. gr. 8. Hamb. Brand u. Herold. (à 20 gr.) Rthlr. 12 32

— — dieselb. f. d. Jahre 1774—1785. gr. 8. Hamb. Bohn. (à 20 gr.) 8 8

— Sammlung geistlicher Reden üb. Wahrheiten d. Glaubens. 8. Hamb. Herold. 762. — 20

— vindiciae scholae Samuelis prophetiae etc. 4. Brschwg. Schröder. 756. — 2

— Betrachtung üb. d. Seelenleiden Christi. gr. 8. Hamb. Herold. 762. — 4

— biblische Sonntagsandachten. 2 Thle. gr. 8. Hamb. Brand. 767—68. 1 16

— biblisch-exeget. Untersuchungen, darin verschied. wicht. Stellen d. heil. Schr. erläut. werd. 3 Thle. gr. 8. Lemgo, Meyer. 747—49. (I. 6 gr. II. 8 gr. III. m. Anh. u. Regist. und alle 3 Thle. 12 gr.) 1 —

— heilige Andachtsübungen in Betracht wicht. Wahrheiten d. christl. Glaubens- u. Sittenlehre. gr. 8. Hamb. Bohn. 779. — 20

— summarische Vorträge heiliger Wahrheiten d. christl. Glaubens- u. Sittenlehren. gr. 8. Ebend. 778. — 20

— heilsame Erinnerungen an wichtige Wahrheiten d. christl. Glaubens. gr. 8. Ebend. 776. — 20

— erste u. letzte Worte zu Hamburg u. Hildesheim. gr. 8. Hamb. Holle. 758. — 6

Winkler, J. F., Bereitung d. Gläubigen zu e. seligen Tode, nach Gelegenheit d. Evangel. abgefaßt. 8. Hamburg, Brand. 708. — 8

— Erklärung d. 53ten Kap. d. Propheten Jesaia, in 25 Passionspredigten. 8. Ebend. 744. — 18

— überschwengl. Gnade Gottes nach ihren mancherley Wohlthaten aus d. gewöhnl. Evangelien vorgetr. 4 Thle. 4. Ebd. 738—42. 4 2

— Verlangen d. Gläubigen nach Christi Zukunft üb. Offenbarung Johannis XXII. 4. Ebend. 730. — 4

Winkler, Joh. Hch., Eigenschaften d. elektrischen Materie u. d. elektr. Feuers aus neuen Versuchen erklärt. 8. Lpz. Breitkopf. 745. — 4

— Gedanken v. Eigenschaften, Wirkungen u. Ursachen der Elektricität. 8. Ebend. 744. — 4

— vernunftmäß. Gedanken üb. d. wicht. Sachen u. Streitigkeiten in d. natürlichen Gottesgelahrheit. 8. Ebend. 750. — 10

— institutiones mathematico-physicae experimentis confirmatae. 8. ibid. 738. — 22

— institutiones philosophiae universae usibus academicis accommodatae etc. c. fig. 8. Lips. Fritsch. 762. 2 16

— Anfangsgr. d. Physik, m. Kpf. 8. Lpz. Breitkopf u. H. 774. 1 —

— Stärke d. elektr. Kraft d. Wassers in gläsernen Gefäßen. 8. Ebend. 746. — 4

— Untersuchung der Natur u. Kunst. 8. Kopenh. Rothe. 765. — 12

— Untersuchung v. Wesen d. Seelen d. Thiere. 8. Leipz. Breitkopf. 745. — 12

Winkler, J. N. v., kleines Gebetbuch f. Kinder u. Erwachsene. 18. Landsh. Weber. 810. — 5

Winkler, J. P. S., apokalyptische fröhliche Botschaft v. d. Seligkeiten d. Gläubigen in Zeit u. Ewigkeit erläut. mit J. D. Walchs Vorrede. 8. Jena, Cröcker. 759. — 6

— Auflös. schwer. Zweifelsknoten, in Erklärung d. 9ten, 10ten u. 11ten Kap. d. Briefs Pauli an d. Römer, imgl. d. 12ten Kap. Johannis V. 37—40. 8. Stollberg, Friese. 745. — 4

— Erörterung d. schweren Schriftstellen 1. B. Mose XLIX. 10. 8. Quedlinb. Reußner. (Ernst.) 771. — 3

— Hauptinhalt d. Predigten üb. Evangel. v. 1763—64. 8. Stollberg, Deinzer. 764. — 14

— Untersuch. schwerer Schriftstellen u. theolog. Materien. 8 Thle. 8. Leipz. 748. — 6

Winkler, J. P. S., Unterredungen d. Grafen Ludw. v. Zinzendorf in Religionssachen. 8. Lpz. Klaubarth. 740. Rthlr. — 4

— d. Grafen Ludw. v. Zinzendorf Anstalten u. Lehrsätze, dargestellt u. kurzlich widerlegt. 8. Ebend. 740. — 8

Winkler, K. v., Bemerk. üb. d. Vorzug d. pohlnischen Pferde vor d. deutschen bey d. Cavallerie, u. deren Behandlung. 8. Nrnb. Stein. (Lindauer in München.) 808. — 12

Winkler, K. A. v., System d. churfürstl. sächs. Kriegsrechts. 3 Thle. gr. 8. Leipz. Martini. 796—800. (I. 20 gr. II. 1 Rthlr. 8 gr. III. 1 Rthlr. 16 gr.) 3 20

Winkler, Karl Fr., rechtl. Abhandl. v. Kriegsschäden der Pachter u. Miethleute, in wie weit d. Grundherr zu deren Vergütung verbunden sey, mit beygefügten Rechtssprüchen u. and. Beylagen erläut. herausg. v. G. L. Winkler. gr. 8. Leipz. Fritsch. 796. 1 16

Winkler, K. Gf. de, Institutiones jurisprudent. natural. ed. et praef. C. U. D. de Eggers. 8. Copenhag. Arntzen et H. (Barth, Lips.) 801. — 12

— comment. jurid., de Mortis voluntariae prohibitione ac poenis: Accessit Oratio de Martino Luthero Jureconsulto. 8. maj. Lips. Junius. (Gleditsch). 776. — 7

— Opuscula juridica. Vol. I. et II. P. 1. 2. 8. maj. Dresd. Richter. (Göthe, Lips.) 792—97. 2 18

aus Vol. I. ist besond. zu haben: Corollaria juris criminalis. 792. 3 4

aus Vol. II. Pars II. ist einzeln zu haben: Adversaria juris judiciarii c. Commentar. ad sportularum tabulam Sax. de ao. 1764—797. — 18

Winkler, L. M., Dissertatio historico-critica de statu politico et ecclesiastico veterum Patriarcharum et Hebraeorum in usum sacrae Hermeneuticae tyronum. 8. maj. Gätz, Fernst. 784. — 8

— Dissertatio historico-critica gentium veterum in usum s. Hermeneuticae tyronum. 8. maj. ibid. 785. — 6

— Examen Ordinandorum concionatum a presbytero quodam seculari dioecesis Secroviensis. 8. ibid. 788. — 10

— gründl. u. vollständ. Unterr. u. Bericht. d. Stiftungen nach d. Inhalt allerhöchst. Verordnung, allen Dominien ꝛc. gewidm. 8. Ebend. 788. — 5

— Tauf- u. Krankenselbung nach d. röm. Ritual ins Deutsche übers. m. Anmerk. f. Wortheile d. Laven ꝛc. 8. Ebend. 787. — 8

— Trostreden an Kranke u. Sterbende f. Gebr. d. Seelsorger, auch in deren Ermangelung f. Gebr. d. Laienchristen. 8. Ebend. 789. — 4

Winkler v. Mohrenfels, Gedichte. 8. Wien, Stahel. (Schaumburg.) 789. — 16

Winkler v. Mohrenfels, I. L., de Re in feudale solida. 4. Erlang. Brenning. 756. 1 —

Winklern, J. B. v., s. Winkler, J. B. v.

Winklhofer, s. Winkelhofer.

Winkopp, Chr., Vorschriften f. gründl. Erlernung d. Schönschreibekunst, f. Schulen zweckmäßig eingerichtet 18 Blattlin in Heften. 4. Fulda, Autor. (Jäger in Frankf.) 808. — 18

Winkopp, P. A., freymüth. Bemerkungen üb. d. Mannheimer Monatsschrift v. geistl. Sachen. gr. 8. Frankf. Andreä. 786. 1 —

— Bibliothek f. Denker u. Männer v. Geschmack. 3 Bde. jed. zu 6 Stck. u. 3r Bd. 16 bis 48. gr. 8. Gera, Beckmann. 782—91. 7 8

— d. rheinische Bund, s. Bund.

— d. rheinische Conföderationsakte, od. d. am 12. July 1806 abgeschl. Vertrag, franz. u. deutsch, mit Anmerk. gr. 8. Frankf. (Mohr u. Z. in Heidelb.) 808. 1 —

Schreibvap. 1 —

— d. neue Kinderfreund. 4 Stck. gr. 8. Wien, Stahel. (Schaumburg.) 786. 2 8

— Leben, Schicksale u. Verfolgungen des Priors Hartungus, od. geheime Philosophie u. Charakteristik des Mönchswesens. 2 Thle. 8. Leipz. Weygand. 782. (1r 16 gr. 2r 1 Rthlr.) 2 16

Winkopp, P. A., u. Höck, Magazin f. Geschichte, Statistik, Literatur und Topographie d. sämmtl. deutsch. geistl. Staaten. 2 Bde. 8. Zürich, Orell. 790—91. Rthlr. 2 —

— die preußische Monarchie in Entstehen, Wachsthum u. Verluste. gr. 8. Heidelb. Mohr u. Z. 807. — 10

— üb. d. bürgerliche u. geistl. Verbesserung d. Mönchswesens. 8. Gera, Beermann. 783. — 8

— neuestes Zeitungs-, Reise-, Post- u. Handlungs-Lexicon, od. geograph. histor. statist. Handbuch. v. allen 5 Theilen d. Erde. 17 bis 18 Bd. 1ste 2te Abtheil. gr. 8. Leipzig, Kleefeld. (Bauer.) 802—7. (1. 1ste 1 Rthlr. 16 gr. 2te 2 Rthlr. 3te 1 Rthlr. 8 gr. II. 1. 2. à 1 Rthlr. 3te 2 Rthlr. III. 1. 2. 2 Rthlr. 12 gr. 3te 1 Rthlr. 12 gr. IV. 1. 2. à 1 Rthlr. 8 gr.) 15 16

— d. deutsche Zuschauer, s. Zuschauer.

Winning, W. H., Predigten. 8. Zürich, Orell. 767. — 16

Winsler, Angel., Ehrenkrone zu Verehrung d. heil. Anton v. Padua. 8. Augsb. Wolf. 719. — 9

Winslow, Jac. Ben., expositio Anatomica structurae corporis humani. 4 Vol. c. fig. 8. Frankf. Bauer. (Treuttel et W. in Straßb.) 753. 2 12

— — dasselbe französisch. 4 Vol. av. fig. 8. Basle, Thurneisen. 752. 4 —

Postpap. 4 16

— Abhandl. v. d. Bau u. Zergliederung d. menschlichen Leibes, m. 9 Tab. 6 Thle. 8. Basel, Car. Thurneisen. 754. 4 8

— dasselbe. 5 Thle. 8. Leipz. Behme. 2 8

Winsor, F. A., Füllung u. Leitung e. Luftballons, od. chem. physikal. Erläut. üb. Robertsons imp. u. gelungene Luftfahrten nach Montgolfiers Tabellen berechnet, mit 1 K. 8. Hamb. Kratsch. 802. — 8

Winter, der, e. moral. Gedicht. 8. Rostock. 752. — 2

Winter, Ant. Phil. Nerius, 10tägige Geistesübungen. gr. 8. Bamb. Dederich. (Gobhard.) 793. 1 —

— — dasselbe f. Klosterfrauen. gr. 8. Bamb. Dederich. 799. 1 —

— Jesus, d. leidende Bräutigam. 8. Ebend. 793. 1 —

— Lob- und Sittenreden auf mancherley beyond. Festtage d. heil. Gottes. 4 Bde. gr. 8. Ebend. 790—93. 4 9

— heilige Reden auf alle Sonntage d. ganzen Jahres. 1ste Samml. 4 Thle. gr. 8. Frankf. Varrentrapp u. W. 779. 2 16

— — derselb. 2te Samml. 4 Thle. gr. 8. Bamb. Dederich. 4 4

— d. fromme Weltpriester durch 3tägige Geistesübungen. gr. 8. Ebend. 789. — 12

Winter, G. S., wohlerfahrner Pferdearzt, m. K. 8. Nürnb. Endter. — 19

— Stuterey, od. wohlbestellte Fohlenzucht, m. K. Fol. Nürnb. 703. 1 8

Winter, L. C., exercitat. jurid. seu quaestiones ex institution. 8. Augsb. Rieger. 742. — 4

— Justinianus abbreviatus, seu exercitationes juridicae etc. 4. Augsb. Bartl. (Doll.) 767. — 5

— Sponsalia unacum matrimonio. 4. Augsb. Wolf. 718. — 10

Winter, Joh. Chr., Kurz u. gut, d. i. sonn- u. festtägliche Predigten. 3 Jahrg. 4. Ebend. 765. 2 —

Winter, Peter, s. kurze Biographie u. ästhet. Darstell. s. Werke, Bildungsgang f. junge Tonkünstler, Seitenst. zu Jos. Haydn ꝛc. 8. Erfurt, Müller. 810. — 6

Winter, P. H., prakt. Anleit. z. latein. Schreibart, in kurz. Aufsätzen üb. d. christl. Glaubens- u. Sittenlehre ꝛc. gr. 8. Stuttgard, Erhard. 798. 1 —

Winter, Vitus Anton, Geschichte d. protestantischen Lehre in u. durch Bayern in der 1ten Hälfte d. 16ten Jahrh. oder Kirchen- u. Staatsgesch. vor d. Ausbr. d. Kirchenreformation bis zu Wilhelms IV. Tode. 2 Bde. gr. 8. München, Lindauer. 809.—10. (à 1 Rthlr. 8 gr.) 2 16

— Geschichte d. bayerschen Wiedertäufer im 16ten Jahrh. 8. Ebend. 809. — 12

— religiössittliche Katechetik. gr. 8. Landshut, Weber. 811. 1 8

— Liturgie, wie sie seyn soll, unter Hinblick auf das, was sie im Christenthume ist, od. Theorie d. öffentlichen Gottesverehrung, vermischt mit Empirie. gr. 8. München, Lindauer. 809. Rthlr. 1 4

Winter, Vitus Anton, erstes deutsches kritisches Meßbuch. gr. 8. Ebend. 810. 1 8

— 1ste u. 2te Nachtrag zu d. 3 großen Synoden d. Agilolfingischen Periode von Aschheim, Dingolfing ꝛc. 2 Hefte. gr. 8. Landshut, Weber. 808.—9. — 6

— Vorarbeiten z. d. Bayerschen u. Oesterreichischen Kirchengesch. 1r Bd. u. 2r Thl. 1ste 2ten. 3te Abth. gr. 8. München, Lindauer. 805 u. 9. (1. 1 Rthlr. 8 gr. II. 1ste Abth. 6 gr. 2te u. 3te 12 gr.) 2 2

Winterabende, die, e. Sammlung merkwürd. rührend. u. mor. l. Geschichten, Anekdoten, kl. Schauspiele ꝛc. 5 Thle. 8. Frkf. Reiffenstein. (Hermann.) 787—91. (1. II. à 14 gr. III.—V. à 16 gr., der 4te u. 5te h. a. d. Tit.: Neue Winterabende 1r 2r.) 3 4

— d., z. Unterhalt. f. Kinder, m. 5 illum. K. 12. Halberstadt, Groß. 806. — 22

Winterbach, J. W., unpartheyische Geschichte d. Reichsfl. Holdenburg u. derselb. Gebiet. 8. Heilbronn, Claß. 798. — 16

Winterberg, Fr. Sam., Gebetbuch f. erwachs. Christen. gr. 8. Fürst. Perrenon. 778. — 9

— Gebetbuch für Christen, die sich ernstlich bessern wollen, od. bereits gebessert haben. gr. 8. Lpz. Dyk. 785. — 10

Winterbotham, W., ausführl. Darstell. v. China u. s. ehmaligen Staaten, a. d. Engl. 2 Bde. gr. 8. Gießen, Müller. 798. 1 16

Winterbottom, Thom., Nachrichten v. d. Sierra-Leona-Küste, s. Bibliothek d. Reisebeschr. v. M. C. Sprengel 2ter Bd.

Winterfeld, C. W. D. von, Abhandl. üb. d. Retractrecht d. Söhne auf Stammlehnen in Mecklenbg. 8. Göttingen, Dieterich. 803. 1 16

Winterfeld, Mor. Ad. v., leichte u. natürl. Art französisch lesen zu lernen. 8. Brschwg. Schulbuchhdl. 806. — 6

— Leben d. preuß. General-Lieutnants Hans Karl v. Winterfeld. 8. Berlin, Litfaß. 808. 1 —

— Anfangsgründe d. Mathematik z. Gebr. f. Schulen u. Selbstlehrlinge. 4 Thle. 8. Brschwg. Schulbuchh. 806—9. (1. 20 gr. II. 2 Rthlr. III. 16 gr. IV. 20 gr.) 4 8

— Prüfung d. Castillonschen Preisschr. üb. Irrthum u. Volkstäuschung. 8. Berlin, Unger. 788. — 16

— vermischte Schriften 1r Thl. üb. d. pädag. Erziehung vorzügl. üb. d. diätet. Gebr. kalter u. warmer Bäder. 8. Braunschweig, Schulbuchhandl. 798. — 12

— die Vertheidigung d. neuen Erzieher u. d. kalten Bäder gegen Ahlefelds Beschuld. e. Nachtr. zu d. vorderg. Buche. 8. Ebend. 799. — 6

Winterfreuden am Canin. 16. Hamburg. Bachmann. 777. — 8

— f. Kinder v. jedem Alter, die sich u. and. Kinder unterhalten u. belustigen wollen ꝛc. 12. Pirna, Friese. 810. — 12

Winterl, J. J., Darstellung d. 4 Bestandtheile d. anorganischen Natur, e. Umarb. d. 1sten Th. s. Prolusionen u. Accessionen d. d. Verfasser, a. d. Latein. v. J. J. Schuster. gr. 8. Jena, Frommann. 801. 2 4

— Kunst d. Blutlauge u. mehrere z. Blaufarbe dienliche Materialien im Großen zu bereiten u. solche zur Blaufarberey anzuwenden. 8. Wien, Gräffer. (Sommer.) 790. — 8

— — dasselbe. gr. 8. Lpz. Comm. s. Lit. 800. — 8

— System d. analytischen Chemie dargestellt v. J. Schuster. 2 Bde. s. Schuster.

— diss. med. proponens inflammat. theoriam novam. 8 maj. Vien. Trattner. 787. — 8

— Prolusiones ad Chemiam Saeculi decimi noni. 8 maj. Budae, Typ. (Eggenberger, Pest.) 800. — 16

— accessiones novae ad Prolusionem suam primam et secundam. 8 maj. ibid. 803. — 10

Winterlustbarkeiten f. junge Leute in Gesellschaften, besteh. aus Gesundheiten, Scherz- u. Pfänderspielen, Räthseln ꝛc. 2 Thle. 8. Quedlinburg, Ernst. 786. Rthlr. — 20

Wintermährchen, launichte, d. Caminzu erzählen. gr. 8. Basel, Schinz. (Haas d. Sohn.) 780. — 20

Winterreise durch e. Theil Norwegens u. Schwedens nach Copenhagen im J. 1807. 8. Berlin, Braunes. 808. 1 12

Winterschmidt, A. W., Beobachtung einer mit sehr viel kleinen Insekten geplagten Stubenfliege, m. illum. K. gr. 8. Nürnb. Winterschmidt d. ält. 765. — 8

Winterwerber, Lehrbuch der Gewerbswissenschaft in Ansch. d. Manufacturen, Fabriken ꝛc. 8. Mannh. Loffler. 791. — 16

Winterzeitvertreib in Anecdoten, meistens lustigen Inhalts. 8. Nürnb. Bieling. 80[illegible]. — 16

— historisch-physikalischer, nebst Gedichten. 8. Hamb. Cotta. 765. — 8

— für Kinder. 3 Hefte. 8. Halle, Dreyßig. 1 12

— d. e. königl. preuß. Officiers. 8. Breslau, Gutsch. 780. — 10

— e. Wochenschrift. 18 Quartal. 8. Hamb. Herold. 775. — 12

Wintringham, Clif., v. endemischen u. epidemischen Krankheiten, nebst e. Auszug s. übr. Schriften, übers. v. J. C. Lietzau. 2 Thl. gr. 8. Berlin, Lange. 791. 1 4

Winz, J. P. J., Aufruf an s. d. dieb. Deutschen. 8. Th. Ehrendreitstein, Gebra. 795. — 2

— Bekenntnisse u. Vorsätze d. Prinzen Joh. Aug. Karl, zu Wied-Neuwied, am Tage s. Confirmation ꝛc. 8. Ebend. 794. — 8

Winzer, d. vollständige u. Kellner; od. Unterricht sowohl im Weinbaue als auch z. Erhalt. u. Verbess. d. Weine. 8. Lpz. Sommer. — 12

Winzer, F. C., Predigten, üb. verschied. Texte. 8. Chemnitz, Stoßel. 788. — 8

Winziger, I. L., annotationes ad examen feudale Struckianum. 8. Lips. 708. — 9

Wipacher, D., genuina ratio, cur pleuritide vera saeviente venae sectio affecti lateris, alias derivatoria dicta praeoptanda sit. 12. Gotting. 756. — 8

— de thermis Ribariensibus in Hungaria. 8. Lips. Fritsch. 768. — 4

Wippermann, Karl Wilh., commentatio de observanda statu quo fuit possessio. 8. Frcf. Hermann. 780. — 6

Wipprecht, G. F., Entwurf eines Provincial-Kanzley-Lehnrechts f. d. Fürstenthum Bayreuth. gr. 8. Erl. Palm. 803. — 6

Wird die Menschheit durch die Säcularisation d. geistlichen Staaten in Deutschland gewinnen, od. verlieren? 8. Osnabrück, Bloth. 803. — 12

— die Menschheit bey d. politischen Verwandlungen unsers Welttheils gewinnen od. verlieren? (v. Hch. Zschokke.) 4. Gera, Heinsius. [illegible] — 12

Wiedig, Sb., medicina spirituum curiosa. II Ptes. 8. Frcf. 7[illegible]. — 8

Wirtlich, Fr., geogr. statist. Uebersicht d. europ. Mächte. 8. Augsb. Butsler. [illegible] — 9

Wirksamkeit, üb. die, d. gottesdienstl. Gebräuche in der kathol. Kirche. 8. Frankf. Eichenberg. 792. — 6

Wirkung, d. kräftige d. Beyspiels in d. menschl. Herzen, a. d. Franz. 8. Hamb. 791. — 5

— d. Krankenbettes b. d. Ende einiger Sterbenden. 2 Th. 8. Berlin, Realschulbuchh. 761. — 4

— seltsame, d. Predigt, welche bey d. reformirten Gemeine zu Neukirchen ꝛc. im J. 1749 sich geäußert. 8. Lemgo, Meyer. 752. — 5

— üb. die d. Westphälischen Friedenshandlungen auf das Religionswesen in d. Unterpfalz und das durch den Frieden darin bestimmte Normaljahr. gr. 8. Stuttgart, Metzler. 798. — 16

Wirkungen, brevetley, im Mädchen-, Gattinnen- und Mutterstande. 8. Weißenfels, Grasse. 805. Rthlr. 1 8

— üb. d., u. Mißbräuche d. Eide. 8. Elting, Hartmann. 785. — 6

— d. Elektricität auf d. kranken Organismus, a. d. Engl. mit e. Vorrede v. K. G. Kuhn. 8. Lpz. Schäfer. (Kuhn.) 805. — 16

— d. guten, d. Krankenbettes ꝛc. 8. Erlang. Palm. 755. — 5

— üb. d., der reinsten u. stärksten Pflanzensäure. 8. Lpz. Sommer. 791. — 8

— über d. d. H. Schrift. 4. Stockholm. 738. — 6

Wirkungsart, über d., des gesäuerten Quecksilbers. gr. 8. Berlin, Braunes. 8[illegible]. — 6

Wirschinger, F. L., Versuch e. neuen Theorie üb. d. Iuramentum in Litem, oder d. Würderungseid. gr. 8. Landshut, Krull. 806. — 16

Wirsing, Joh., Antrittspredigt ꝛc. 8. St. Gallen, Huber. 809. — 4

— neue Festpredigten. 1r. Jahrgang. 8. Erfurt, Keyser. 810. — 14

— prakt. method. Anleit. z. Kopf-, Tafel- od. schriftlichen Rechnung, f. Elementar- u. Volksschulen. 8. Ebend. 808. — 12

— Napoleon Bonaparte; ein logographischer Versuch. 8. St. Gallen, Huber. 809. — 4

— d. Pflichtenlehre, in Predigten a. d. bibl. Gesetz. dargest. f. Prediger, Schullehr. u. zur häusl. Erbauung. 8. Erfurt, Keyser. 805. — 16

— Anweis. d. gewöhnl. Sonntagsevangelien e. kathol. Kirchenjahrs prakt. zu Predigten zu bearb. 1r u. 2r Jhg. (b. d. Tit.: kurze Predigten über d. gewöhnl. Sonntagsevangelien e. kathol. Kirchenjahrs 1r u. 2r Bd.) 8. Ebendaselbst. 803. (à 18 gr.) 1 12

Wirtemberg, Pietismus, Schreiber, Schüler u. Erziehung u. Aufklärung überhaupt. 8. Stuttg. Metzler. 787. — 8

Wirtenson, C. I., demonstratio, opium vires librarum cordis debilitare et motum tamen sanguinis augere. 4. maj. Münster, Perrenon. 776. — 6

Wirth, der artige, u. d. Kränzchen. 2 Spiele. 16. Hamburg, Bachmann. 795. — 8

— der, u. d. Wirthin, e. ökonom. u. moral. Wochenschrift. 1r Bd. 8. Leipzig, Schreder. 757. — 12

Wirth, Ambr., Auszug der Sprüche aus den ersten Buchstaben. 8. Nürnb. Monath u. K. 721. — 4

— geistliche Blumen u. Weide f. die zarten Lämmer Jesu, z. Erläut. d. Katechism. Lutheri. 8. Ebend. 747. — 4

— geistl. Blumen- und Würzkräutlein in Gebeten. 12. Ebend. 745. — 6

— d. erst. Buchstaben d. göttl. Worte in Frag u. Antwort. 8. Ebend. 786. — 4

— Anweis. für diejen. welche d. Jugend d. kl. Catechism. Lutheri beybringen sollen. 2 Thle. 8 Nürnberg, Monath u. K. 7[illegible]. 1 —

— Enchiridion, od. d. kl. Catechism. 8. Ebend. 782. — 1

— d. Epistel an d. Römer in Frag. u. Antwort, mit Lehren u. Anmerk. 8. Ebend. 721. — 12

— d. 4. Evangelisten in Frag. u. Antwort. 8. Ebend. 732. — 12

— Fragen u. Antworten auf alle 66 Lectionen d. kl. Catechism. 8. Ebend. 762. — 12

— d. Geschichte d. Apostel in Frag. u. Antwort. 8. Ebend. 728. — 8

— Handbuch f. Beichtkinder. 12. Ebend. 716. — 6

— Nürnbergisches Kinderlehrbüchlein in Frag. u. Antwort. 8. Ebend. 790. — 4

— Zergliederung d. Kinderlehre. 8. Ebend. — 4

— Einleit. z. heilsam. Lesung der H. Schrift. 12. Ebend. 720. — 4

— Schriftlern, od. Spruchbuch der vornehmsten Sprüche H. Schrift. 8. Ebend. 724. 1 —

Wirth, J. H., heilsame Gedanken e. Sterbenden, wie Gott seiner gedenken sollte. Fol. Fissl. Hewekl 753. Rthlr. — 5

Wirthin, die kluge, od. gründliche Anweis. zu allem, was er sorgfält. Hausmutter auch wissen d. Küche zu besorgen hat, als ächte Forts. d. gemeinnütz. Koch- u. Wirthschaftsbuches. 8. Weissenfels, Voss. (Nürnb.) 805. 1 12

Wirthschafter, der österreichische, od. d. Kunst sich in kurzer Zeit d. d. Land- u. Hauswirthschaft zu bereichern, nach Thär's engl. Landwirthschaft für Oesterreich bearb. 8. Wien, Gerold. 803. 1 —

— d. vorsichtige, od. Anweis. zu dem, was zu nützl. Verwaltung e. Landgutes nöthig ist. 8. Nürnb. Klaspe. 751. — 6

Wirthschafterin, die erfahrne, u. belehrende, od. deutl. Anweis. zu allem, was e. angehende Hausfrau außer der Küche von d. Wirthschaft zu wissen nöthig hat, um derselben zweckmäßig vorstehen zu können. (s. a. den Titel: neues einfaches Kochbuch für kürzere Haushaltungen 2r Theil:) 8. Pirna, Friese. 808. 1 —

— d. vollkommene, s. Lilienkron.

Wirthschaftsbuch, d. neue, s. Frauenzimmer, giebt Unterricht in allen nur mögl. wirthschaftl. Kenntnissen ꝛc. 8. Gera, Fertil. 792. — 12

— kompendiöses, s. Frauenzimmer ꝛc. z. Besorgung des Kellers und d. Vorrathskammer ꝛc. 8. Quedlinburg, Ernst. 806. — 12

— s. große u. kleine Haushaltungen. 4. Lpz. Leo. 795. — 16

— ökonomisch-praktisches, s. Haus- u. Landwirthe, auf jed. Monat im Jahr, m. 20 K. gr. 4. Nürnb. Riegel u. W. 803. 1 16

Wirthschaftskalender, s. Hauswirthe u. s. Hauswirthinnen. 8. Hamburg. Herold. 770. — 3

Wirthschaftsmann, der fleißige u. fröhliche, od. d. allgem. Hausfreund, f. gebildete Landleute u. Hauswirthe, mit K. für 1811. 52 Hefte. 8. Lpz. Voß. 2 4

Wirthschaftsregeln, für Frauenzimmer. 3 Thle. 8. Quedlinburg, Reußner. 788. — 6

— neuaufgefaßte, d. Haus- u. Landwirthschaft, in 2 Abthl., m. 20 K. gr. 4. Nürnb. Riegel u. W. 771. 1 16

Wirthschaftsspiegel, in e. nachrichtsamen Anleitung zur Hauswirthschaft. 12. Nürnb. 725. — 3

Wirz, H. C., heilige Bibelerklärung, od. Erklärung d. Evang. Marci Luca u. Johannes u. d. Apostelgeschichte. 7 Thle. 8. Zürich, Orell. F. u. Comp. 736—50. 5 8

— Erkenntniß Gottes, a. d. Werken d. Erschaffung, nach d. 4 Jahreszeiten in Betrachtungen. 4 Thle. gr. 8. Ebend. 758. 2 8

— der erniedrigte u. d. erhöhete Jesus in Festtagspredigten 2 Thle. gr. 8. Ebend. 760. 1 20

Wirz, J. H., Einrichtung der Disciplin e. Eidgenossen-Regiments zu Fuß u. zu Pferde. 3 Thle. gr. 8. Zürich, Autor. 761.

Wirz, L., Helvetische Kirchengeschichte 3 Thle. gr. 8. Ebend. (803—10. (I. II. à 2 Rthlr. 8 gr. III. 3 Rthlr.) 7 16

Wiser, F., observationes juridico-practicae. 4. Augsburg. 728. — 16

Wiser, J. S., Passionspredigten. 8. Wien, Hartl. (Kaulfuß. 786.) 1 —

— Predigten üb. weise christliche Erziehung. 3 Thle. 8. Wien, Riedm. 792. 4 —

Wiser, Maria, neues Kochbuch od. Samml. v. besond. ausgesuchten Speisen nach heutigen Wienerischen Geschmacke. 2 Thle. 8. Wien, Aloys Doll. (Riedlinger in Lpz. in Commission.) 799. 1 8

Wissinger, Jos. v., Aufschlüsse üb. äußere Territorial-Verhältnisse der churpfalzbayerischen Staaten ꝛc. gr. 8. Straubing, Heigl. 800. — 16

— üb. Auswanderung, in besond. Hinsicht auf Bayern. 8. Salzbach, Seidel. 803. — 12

Wisling, W., ontologia juris s. jurisprud. prima. 4. Cassel, Cramer. 718. — 4

Wisling, W., polimodiceae praelim. specimen s. philosophia belli ac pacis. 4. Cassel, Cramer. 747. Rthlr. — 2

Wismar, A. F., Volkererzählungen d. Deutschen u. d. Auslandes, aus d. wirklichen u. a. d. Ideenwelt. 8. Leipzig, Sommer. 792. — 8

Wismayr, J., Blüthen u. Früchte f. Ausmunt. u. Veredlung jugendlicher Talente, m. Melodien v. A. J. Emmert u. B. Hacker. 2 Thle. qr. 12. Salzb. Mayr. 798. 1 —

— Ephemeriden d. italienischen Literatur f. Deutschland. 4 Jahrge. d. Jahrg. à 6 Hefte. gr. 8. Ebend. 800—5. (à 2 Rthlr. 16 gr.) 10 16

— Grundsätze d. deutschen Sprache, z. Gebr. b. d. Schul- sowohl als Selbstunterrichte. 1r Thl. Sprachlehre 2r Rechtschreiblehre. gr. 8. Ebend. (auch Fleischmann in München.) 803. 1 —

— kleine deutsche Sprachlehre. gr. 8. Salzb. Mayr. 796. — 8

— — dieselbe. 8. München, Fleischmann. 809. — 6

— — dieselbe. gr. 8. Landshut, Krüll. 809. — 9

Wismüller, C., designatio Candidatorum, qui summos in Theologia honores petierunt et Disputationum quas inaugurandi causa habuerunt in Academ. Altdorf. 8. Nürnb. Raw. 802. — 3

Wisner, de consuetudinis effectu in corpus hum. 8. maj. Vien. Trattner. 779. — 9

Wißbegierige, der, e. Wochenschrift. 13 Hefte. 8. Schwerin, Bodner. 783—86. 4 21

Wisse, C. C. P., Beweis d. Landeshoheit d. Herzoge in Bayern. 4. Frankf. (Richter in München.) 761. — 3

Wissel, F. v., Versuch ein. Abhandl. de Jure festigali od. von d. Zollen. 8. Celle, Schulze d. jüng. 771. — 8

Wissel, G. v., Geschichte d. Errichtung sämmtl. Churfürstl. Braunschweig-Lüneburg. Truppen, m. K. 8. Hamb. (Schulze d. jüng. in Celle.) 786. 2 12

— der Jäger im Felde, od. kurze Abhandl. wie der Dienst d. leichten Truppen im Felde zu verrichten ꝛc., m. 4. Kpf. 8. Gotting. Dieterich. 784. — 16

— von der Bildung ein. gemeinen Soldaten nebst d. von selbigem zu leistend. Pflichten. 8. Leipzig, Benj. Fleischer. 788. — 5

Wisselink, W., Morgenstunden e. Vaters mit sein. Kindern, eine Einleit. z. Unterricht in d. Religion für die häusliche Erziehung. 2 Thle. 8. Glogau, Günther d. jüng. 800—3. (à 16 gr.) 1 8

— — desselben 3r u. 4r Thl. (auch unt. d. Titel: Seelenlehre f. Kinder ein. guten Erziehung ꝛc. 1r 2r Bd.) 8. Königsb. Nicolovius. 803. (à 18 gr.) 1 12

— Predigt bey Einweih. d. neuen Kirche in Elbingen am 6ten Sonnt. n. Trinit. 1808. 8. Berl. Schöne. 809. — 4

Wissenbach, Joh. Jac., Emblemata Triboniani, et Joannis Wybo Tribonianus ab emblematibus Wissenbachii liberatus c. praef. Heineccii. 8. maj. Halae, Waisenh. Buchdl. 736. — 10

Wissenschaft, eröffnete, von leicht. Hausarzneymitteln u. Pferdekuren. 8. Hanau, Schulz. 770. — 4

— die gründliche, od. die Rechte u. Pflichten d. Menschen, a. d. Franz. 8. Nürnb. Schwarzkopf (Stein.) 775. — 8

Wissenschaften, üb. geheime, Initiationen u. neuere Verbindungen. 2 Bde. gr. 8. Altenb. Richter. (Akad. Buchl. in Jena.) 786. 1 18

— nöthige, d. sorgfält. Hauswirths bey Pferden. 8. Langensalze, Schneider. 775. — 8

— moralische. 3 Thle. s. Fr. H. Ch. Schwarz, od. auch J. G. Lorenz Lesebuch für die Jugend 4r Thl. 1ste bis 3te Abtheil.

— die, ein Traum. 8. Strasb. König. 761. — 8

Wissenswürdigste, das, f. Kinder aus allen Fächern d. Wissenschaften, eine gedrängte Uebersicht als Handbuch f. Aeltern, Erzieher u. Kinder, mit 111 Kupf. 2 Bde od. 8 Hefte. gr. 8. Bresl. Schall. 802. (à Bd. 1 Thlr.) 2 —

Wissenswürdigste, das, üb. d. Kuhpockeninpfung, eine d. ganze Menschengeschl. beglück. Entdeckung, gesammlt. v. Dietrich. 8. Giess. u. Günther d. jung. 802. Rthlr. — 5

Wißgrill, F. K., Schauplatz d. landsässigen Nieder-Oesterreichischen Adels v. Herrn- u. Ritterstande, v. 11ten Jahrhund. an bis auf jetz. Zeiten. 4 Bde. gr. 4. Wien, Wappler u. Beck. 791—802. 17 8

Wißhacken, S., 2 christl. Schulgespräche. 8. Stuttg. Erhard. 702. — 5

— heilsame Betracht. von d. Unsterblichkeit d. menschlichen Seele. 8. Stuttg. Metzler. 731. — 5

Wißhofer, Fr. Ad., kurze u. vollständige Kirchweihpredigten ꝛc. 8. München, Strobl. (Fleischmann.) 793. — 16

Witala u. Merz in einem Zweykampf vorgestellt. 8. Augsburg, Wolf. 785. — 4

Witasse, C., de locis theologicis. 8. maj. Vien. Trattner. 764. — 5

Wither, Thomas, Bemerkungen üb. die Fehler, die bey d. Gebr. d. Arzneymittel begangen werden, a. d. Engl. gr. 8. Leipzig, Weidmann. 776. — 20

— Abhandl. von d. Engbrüstigkeit u. d. Heilkräften der Zinkblumen, nebst Krankheitsfällen u. Bemerkungen, a. d. Engl. von C. F. Michaelis. gr. 8. Leipzig, Junius. (Gleditsch.) 787. 1 —

— Bemerk. üb. die langwierige Mattigkeit, a. d. Engl. 8. Altenb. Richter. (Akad. Hdl. in Jena.) 779. — 9

Withering, Wilh., Digitalis purpurea, od. rother Fingerhut, Anwend. dies. Pflanze in d. Heilkunde, aus d. Engl. v. Chr. Fried. Michaelis, m. illum. Kpf. ꝛc. gr. 8. Leipzig, Müller. (Joachim.) 786. — 20

— Beschr. des mit e. weben Hals verknüpften Scharlachfiebers, a. d. Engl. mit Anmerk. u. Zusätzen v. J. A. J. Sauer. 8. Frankf. Garbe. (Gebhardt u. K., auch Hermann u. Brömer.) 781. — 8

Withof, s. Witthof.

Witsch, Rud., Vorschlag wie die Urbarmachung des Flugsandes in Ungarn leichter realisirt werden könne. 8. Wien. (Eggenberger in Pest.) 808. — 9

Witschel, J. Chr., Sächsische Geschichte. 4 Thle. 8. Leipzig, Beer. (Graffe in Weißenf.) 784—86. 2 16

— Geschichte u. Geographie von Deutschland. 4 Thle. 8. Dresden. (Korn d. ält. in Bresl.) 789—92. (à 18 gr.) 3 —

Witschel, J. H. W., etwas zur Aufheiterung, in Versen. 8. Sulzbach, Seidel. 809. — 12

Schreibp. — 16

Velinpap. — 20

— Balsora, ein morgenländ. Schausp., s. unt. Schauspiele.

— moralische Blätter. 8. Nürnberg, Schmidmer. 801. — 8

— Dichtungen. 8. Nürnb. Stiebner. (Benj. Fleischer in Leipz.) 798. — 22

— Hermolaus, m. Vignetten. 8. Nürnb. Felsecker. 796. — 21

— Klage u. Trost zum neuen Jahr 1810. gr. 8. Sulzbach, Seidel. — 3

Velinpap. — 4

— Morgen- u. Abend-Opfer, in Gesängen. 8. Ebendas. 809. — 16

Schreibpap. 1 —

Velinpap. 1 16

— die Nacht am Rhein, Karln d. Helden d. Deutschen geweiht. 8. Nürnb. Felsecker. 797. — 4

— Pantheon f. Dam. u. H. Nürnb. Stiebner. (Benj. Fleischer in Leipz.) 796. — 20

— Predigt v. d. schuldigen Barmherzigkeit gegen eine gewisse Classe d. Hülfsbedürftigen. 8. Nürnb. Felsecker. 796. — 1½

— Versuch ein. Schulordnung für das Land. 8. Ebend. 805. — 5

Witsius, H., 1) Aegyptiaca *denuoedit.*, 2) de oeconomia foederum Dei cum homin bus lib. IV. 3) meletemata Leidensia, 4) exercitationes sacrae in symbolum apostolorum et in orationem dominicam. 4. Basel. Imhof. 739. Rthlr. 5 8

Witsius, H., Aegyptiaca, separ. 4. Francf. Andreä. 1 8

— Praktik d. Christenthums. 12. Bremen. 721. — 4

— judaeus christianizans circa principia fidei et trinitatem. 4. Leyden. Imhof. 736. — 8

— Meletemata, separ. 4. Francf. Andreä. 1 8

— Miscellanea Sacra, separ. 4. ibid. 5 8

— Miscellanea Sacra libri IV. II Tmi. 4. Leyden. Imhof. 736. 5 8

— de Oeconomia foederum Dei, sep. 4. Francf. Andreä. 2 16

— Opera omnia Theologica. 6 Tmi. 4. maj. ibid. 16 —

— schediasma theolog. pract. 8. Gröning. 729. — 10

Witt, Gisb. v., Abhandl. v. Ausziehung d. Staates, mit Kpf. 8. Marburg. Krieger. 796. — 6

Witt, J. G., kurze Betrachtungen auf alle Sonn- und Festtage nach Anleitung d. neuen Perikopen, 1r Jahrg. d. evangel. Perikopen 1e 2e 3e Quartal. gr. 8. Leipz. Crusius. (W. Vogel.) 798. (I. II. 12 gr. III. 6 gr.) — 18

— einige Materialien z. homilet. Bearbeit. d. neuen Perikopen, 1r Jahrg. d. evangel. Texte 1e 2e 3e Quartal. gr. 8. Ebend. 798. (I. II. 12 gr. III. 6 gr.) — 18

— u. G. S. Traufe, Unterricht in d. nöth. Sachkenntnissen f. d. bürgerl. Jugend, m. K. 2 Bde. 8. Leipz. Sommer. 798. 2 —

— — dasselbe. 2 Thle m. 3 Anhängen. 8. Altona, Hammerich. 798. 3 4

Witte, H., Historia antiquae occidentalis Saxoniae s. nunc Westphaliae. 4. Münster, Perrenon. (Aschendorff.) 777. 1 4

— historia Westphaliae antiq. 4. Colon. Fabricius. 2 10

Witte, C. S., ähnliche Gesinnungen u. Thaten d. Herzoge Friedrich u. Ulrich. 8. Schwerin, Bärensprung. 766. — 3

Witte, C. W., Deutschlands Rindviehracen nach d. Natur dargestellt u. beschr. 1s u. 2tes Heft m. K. gr. Fol. Berl. Realschulbdl. 810. (à 4 Thlr.) 8 —

illum. (à 4 Thlr. 12 gr.) 9 —

Witte, J., zuverläss. Nachrichten v. d. evangel. Predigern in Hamburg. 8. Hamb. Bode. 791. — 10

Witte, Karl, niedersächsisches Bilder-A B C-Lehrbuch nach Pestalozzis u. Olivers Methode, m. 24 K. 8. Hamburg, Bohmer. 810. — 20

illum. 1 8

— Bericht an d. König v. Preußen üb. das Pestalozzische Institut in Burgdorf. 8. Leipz. Dyk. 805. — 6

— das kleine Gebetbuch (u. Lieder) f. Kinder. 41e Aufl. 8. Hamb. Bohmer. — 2

— das kleine Gebetbuch f. Kinder. 51e Aufl. 8. Leipzig. Joachim. — 2

— praktisches Handbuch f. Reisende durch Deutschland u. d. vorzügl. europ. Länder u. Städte ꝛc., mit ein. Post- u. Reisekarte v. Europa. gr. 8. Leipz. Hinrichs. 807. 1 18

— Israel, od. d. edle Jude, e. wahre Geschichte. 8. Leipz. Gräff. 805. — 8

— üb. d. Beredlung d. Landpredigerstandes. 8. Halle, Hendel. — 5

— die Lebensfreuden, ein Lehrgedicht. 8. Ebend. 800. — 2

— der kluge Mann in Wiesendorf, genannt d. gute alte Jacob, od. die Kunst reich zu werden, e. Erzählung f. Volk. 8. Leipzig, Joachim. — 6

— Scenen auf s. Reisen durch Deutschland, d. Schweiz, Italien, Frankreich. 2 Bde. 8. Hambg. Bohmer. 806—8. (I. 1 Thlr. II. 1 Thlr. 4 gr.) 2 4

— Wiesenblumen a. d. Schweiz, Italien u. Deutschland gepflückt, m. 1 Kpf. 8. Halle, Hendel. 806. — 20

Witte, Sam. Sim., üb. d. Schicklichkeit d. Aufwandsgesetze ꝛc. gr. 8. Leipz. Weidmann. 782. — 6

Witte, Sam. Sim., üb. die Urſachen muthwilliger Beſchädigungen der Zierathen öffentl. Gebäude u. Sachen u. ihre Ausbeſſerung. gr. 8. Leipz. Reinicke. 792. Rthlr. — 6

— Verſuch üb. die Bildung d. Völker z. Vernunft. gr. 8. Berlin, Mylius. 786. — 12

— allgemeine akademiſche Encyklopädie u. Methodologie. gr. 8. Göttingen, Vandenhök u. R. 793. — 10

— Natur u. Kunſt in Anſehung d. erſten Eindrucks verglichen. gr. 8. Leipzig, Weidmann. 782. — 6

— üb. den heutigen Nutzen des Studiums u. d. geſchichtl. Unterſuch. d. Wiſſenſchaften d. alt. Völker. gr. 8. Roſtock, Stiller. 798. — 6

— Verſuch ein. neuen Erklärung v. Entſtehung d. Pyramiden. gr. 8. Leipzig, Müller. 789. — 16

— Vertheidigung ſeines Verſuchs üb. die Pyramiden. 8. Ebend. 792. — 20

— üb. die Bildung d. Schriftſprache u. den Urſprung d. keilförmig. Inſchriften zu Perſepolis. gr. 8. Roſtock, Stiller. 799. — 6

Wittekind, Jahrbücher, od. Geſchichte König Heinrichs I. u. Kaiſer Otto d. Großen, ins Deutſche overſ. m. Anmerk. v. Pollmächer. gr. 8. Dresden, Richter. 790. — 12

Wittelsbacensis domus numismatica, vide Widmer.

Witten, W. L. v., der natürliche u. ſicherſte Weg, den Wohlſtand des preuß. Staats zurückzuführen u. deſſen Gemeingründe höher zu benutzen, m. 1 Karte. gr. 8. Königsberg, Unzer. 809. — 20

Wittenbach, Catechismus. 8. Baſel, Thurneiſen. 750. — 5

Wittenbach, D., v. Wyttenbach, D.

Wittenbach, J. S., gelehrte Nachrichten aus Welſchland, die Künſte u. Wiſſenſchaften, vorzüglich die Phyſik u. Naturhiſtorie betreff. 8. Baſel, Thurneiſen. 783. — 10

Wittenberg, Alb., Epigrammen u. and. Gedichte. 8. Altona, Hellmann. 779. — 8

— hiſtor. polit. Magazin, ſ. Magazin, Niedereelbiſches.

Witter, H. B., Iura Israelitarum in Palaestinam, sive commentatio in Genesin. 4. Hildesheim. 711. — 18

Witterungsbeobachtungen v. J. 1786 zu Hannover. 4. Hannov. Helwing. 788. — 6

Witterungs-Jahrbuch, Münchner, ſ. d. J. 1783. nebſt Beyträgen zur Witterungskunde. 1r Jahrg. 8. München, Lindauer. 772. — 8

Witterungs-Prophezeihungen, myarthepiſch beurtheilt von P. T. 8. Gera, Rothe. 787. — 5

Wittersen, Fr., Dissert. de attributis, quae ex existentia necessarii numinis necessario profluunt. 4. maj. Leyden. Luchtmann. 763. 1 8

Witthof, C., tractatus physicus et curiosus de castratis. 8. Lausann. Pott. 761. — 4

Witthof, F. Th., opuscula philologica, historica, theologica etc. 8. Osnabrück, Perrenon. 779. — 18

Witthof, J. H., krit. Anmerkungen üb. Horaz u. and. römiſche Schriftſteller, nebſt e. Beſchr. d. latein. Handſchr. in d. Duisburger Univerſit. Bibliothek von A. H. Grimm. 6 Stck. 8. Duſſeld. Danzer. 791—801. (à 12 gr.) 3 —

— Conjecturen üb. verſchied. latein. Dichter u. Proſaiker, geſammlet u. nebſt ein. Beſchr. u. Vergleichung d. Duisburg. Handſchr. herausg. von A. H. Grimm. 25 26 34 Stck. 8. Ebend. 1 12

— dies caniculares. 8. Brem. Böttcher. 758. — 3

— Aufmunterung in moral. Gedichten. 8. Duisb. 786. — 5

— oratio panegyr. in nuptias Friderici, regis Borussiae. 4. Brem. Böttcher. 733. — 5

Witthof, L. P. Ld., de castratis commentationes IV. 8. Duisb. Böttcher. 756. — 4

— Gedichte. gr. 8. Bremen. 751. — 6

— akademiſche Gedichte, m. K. 2 Thle. gr. 8. Leipz. Jacobäer. 786. 1 16

— Redlichkeit, e. Gedicht in 3 Büchern. gr. 8. Halberſt. Groß. 770. — 6

Witthof, J. P. Ld., d. meuchelmörderiſche Reich d. Aſaſſinen. gr. 8. Leipz. Jacobäer. 765. Rthlr. — 10

— Unterhaltungen mit ſein. Kindern. 3 Thle. 8. Duisb. Helwing. (Bädeker.) 792—93. (I. II. 16 gr. III. 8 gr.) 1 —

Wittich, C. C. F., Commentatio de notione juris metallici. 8. Cassel, Griesbach. 802. — 2

Wittich, Hch. Geb., Entwurf ein. einfachern Syſtems des heutigen Civilrechts. 3 Bde. m. Kpf. gr. 8. Frankfurt, Willmanns. 804—806. (I. 1 Thlr. 18 gr. II. III. 3 Thlr. 12 gr.) 5 6

— Beantwort. d. Frage, wie d. Geſinde ꝛc. im Alter Unterhalt zu verſchaffen ꝛc. 8. Götting. Dieterich. 797. — 2

— principia et subsidia hermeneuticae juris. 8. Göttingae, Vandenhök et R. 799. — 5

— Systema juris naturae tabulas depictum. 8. Gottingae, Brose. 798. — 1

— disquisitio de jure ob morum resiliendi a pacis lege commissoria etsi haud adjecta. 8. ibid. 799. — 6

— üb. einige Einwürfe geg. d. bisher. Eintheil. d. leg. Interpretation. 8. Ebend. 798. — 1

— — Nachtrag dazu. 8. Götting. Schröder. 801. — 2

— Grundriß e. einfach. Syſtems d. Pandekten. 8. Ebendaſ. 802. — 2

Wittich, J. S., Grundzüge d. chaldäiſchen Sprache. 8. Wittenb. Zimmermann. 801. — 4

— tabellariſche Ueberſicht d. Zerglieder. in d. hebräiſchen Sprache. 8. Ebend. 802. — 4

— Interpretatio loci arabici ex opere Avicennae de superfoetatione. 8. ibid. 803. — 4

— kurze Anleit. z. Aufſuch. d. Stammbuchſtaben in der arabiſchen Sprache. 8. Ebend. 798. — 4

Wittig, Joh. Hch., üb. die am häufigſt. vorkomm. Krankheiten d. Augen u. d. ſichern Mittel ſie zu heilen. 8. Hamb. Kratzſch. (Schnupftabak in Altenb., a. Feind in Lpz.) 801. — 8

Witting, C. T., Comment. de tartari emetici praeparatione et viribus medicis. 8. maj. Götting. Brose. 788. — 6

Witting, J. W. F., Säcularpredigt. 8. Braunſchw. Schulbuchhdl. 801. — 3

Witting, Joh. Karl Fr., Abendmahlsreden, Taufe u. Trauungsformulare, ein Anh. zu d. 1n Thl. d. 2n Bds. d. prakt. Handb. f. Pred. gr. 8. Leipz. Barth. 803. — 5

— Beytrag zur Beförd. d. Einführ. des Hildesh. Geſangbuchs. 8. Ebend. 794. — 2

— e. Gedanken üb. Kanzelvorträge u. d. zweckmäß. Einricht. gr. 8. Götting. Vandenhök u. R. 790. — 7

— praktiſches Handbuch für Prediger. 6 Bde od. 12 Thle. gr. 8. Leipzig, Barth. 795—803. (I. 1. 1 Thlr. 8 gr. I. 2. 1 Thlr. 4 gr. II. 1, 2, 2 Thlr. III. 1, 2. u. IV. 1. 1 Thlr. IV. 2. 1 Thlr. 4 gr. V. 1, 20 gr. V. 2. 12 gr. VI. 1. 2. 1 Thlr.) 11 —

— üb. das Kartenſpiel. 8. Ebend. 797. — 8

— Katechismus d. Weltklugheit. gr. 8. Ebend. 796. — 5

— tabellar. Ueberſicht d. Kirchengeſchichte d. Neuen Teſtaments. Fol. Ebend. 792. — 3

— von d. Führung der Regiſter des Civilſtandes u. von d. recht. Verhalt. bey Trauungen u. d. Verord. d. Code Napoleon. 8. Braunſchw. Vieweg. 808. — 6

— erſter Unterr. in d. Religion für Kinder, welche auf d. Begriffe v. d. Religionslehren erſt vorbereitet u. hingeleit. werden müſſen. 8. Hannov. Hahn. 810. — 6

— eine Anleit. die Religionslehren in Predigten v. d. anziehendſten Seite darzuſtellen. 8. Hannover, Helwing. 809. — 8

— zweck. Unterr. in d. Religions- u. Tugendlehre, worin dieſelbe mit Beweisſprüchen nach Begriffen entwick. u. mit bibl. Verſp. erläut. wird. gr. 8. Berl. Salfeld. 810. — 18

— Leitfaden bey d. Unterr. in d. Religions- u. Tugendlehre, nebſt d. Erklär. d. vorkommſt. darin enthalt. Begriffe. 8. Braunſchw. Schulbuchhdl. 805. — 12

Witting, Joh. Karl Fr., d. Religions- u. Tugendlehre in kurz. bibl. Sprüchen. (a. d. Leitf. bey d. Unterr. in d. Religions- u. Tugendl. besond. abgedr.) 8. Bischwg. Schulbuchl. 805. Rthlr. — 1½

— Stoff zu Unterhalt. am Krankenbette. 8. Götting. Vandenhöd u. R. 789. — 7

— Grundriß d. Tugend- u. Religionslehre. gr. 8. Leipzig, Barth. 802. 1 8

Wittfugel, F. C., latein. Fabelleſe, aus alt. u. neuen Fabeldichtern geſammlet u. mit ein. vollſtänd. Wortreg. für Schulen herausg. 8. Hannov. Hahn. 807. — 10

— 5 Predigten f. Beförd. d. häusl. Andacht. 8. Ebend. 795. — 4

Wittmann, A., Ermahn. an d. Landvolk, wie die Viehſeuchen hintangehalten ꝛc. 8. Wien, Riehl. (Kaufſuß.) 797. — 6

Wittmann, F. J., die neueſten am Rheine herrſchenden Volkskrankheiten, od. Nachr. u. Bemerk. üb. d. ſtehenden Fieber der Jahre 1806—9. gr. 8. Mainz, Kupferberg. 811. — 6

Wittmann, M., annotat. in pentateuchum Moysis. 8. Regensb. Montag. 796. — 20

Wittmann, W., Reiſen in d. europäiſch. Türkey, Kleinaſien, Syrien u. Aegypten in d. J. 1799—1802, nebſt Anmerk. üb. d. Peſt u. and. in d. Turkey herrſch. Krankheiten, a. d. Engl. mit Anmerk. v. J. A. Bergk, m. illum. u. ſchw. Kpf. gr. 8. Leipz. rhein. 804—5. (1. 3 Thlr. II. 2 Thlr.) 5 —

— Reiſen nach d. Türkey, Kleinaſien, Syrien u. Aegypten ꝛc., a. d. Engl. auszugsw. überſ., ſ. Bibliothek d. d. neuen u. wichtigſt. Reiſebeſchreib. von M. C. Sprengel, 16r Bd.

Wittola, M. A., betrachtender Chriſt. 6 Thle. gr. 8. Wien, Tendler. 776. 4 16

Wittstock, P., spec. inaug. med. exhib. nonnulla theoremata de Pertussi. 4. Götting. Dieterich. 806. — 4

Wittſtock, Lev. Mark., 1062 Münz- u. Wechſeltabellen v. Friedrichsd'or, Dukaten, Souverain, Karolin u. Laubthaler ꝛc. von 1 bis 100,000 geg. Preuß. Courant reducirt. 8. Berlin, Unger. 797. 2 —

Wittwe, die, (v. Amalie Gürnth, m. e. Vorrede v. Karl Heun.) 8. Berlin, Maurer. 811. 1 —

Wittwencaſſen, üb. d. königl. Dänischen. 8. Schleswig, Rehſs. — 5

Wittwen-Fiſci-Ordnung f. die weltliche Dienerſchaft d. Bad. Markgrafſch. 8. Carlsruh, Macklot. 801. — 3

Wittwenſchrift f. Baue d. Reichs Gottes. 8. Leipz. Hilſcher. 765. — 6

Wittwer, P. L., Archiv für Arzneykunde. 1r Thl. gr. 8. Nürnbg. Grattenauer. 790. — 16

— Entwurf einer Geſchichte der Aerzte in Nürnberg. 4. Lpz. Barth. — 6

— v. epidemiſchen Katharr. 8. Nürnb. Grattenauer. 782. — 4

— Leben J. R. Spielmann's. 8. Lpz. Müller. 781. — 2

— delectus dissert. medicarum Argentoratensium. IV Tom. 8. maj. Norimb. Grattenauer. 777—81. 5 8

Schreibp. 4 —

— Rede zu Joachim Camerars II. Gedächtniß. bey der Jubelfeyer. 4. Lpz. Barth. 792. — 4

Witz u. Laune; od. Auswahl d. beſt. u. witz. Anekdot. und Geſpräche, welche ſich bei verſchied. Gelegenh. paſſend anbringen laſſen. 5 Bde. 8. Stadtamhof, Daisenberger. 803—8. (1. II. 2 Rthlr. III. 1 Rthlr.) 3 —

— u. Laune, e. Samml. charakteriſt. Anekdot. d. franzöſiſchen Nation, a. d. Franz. 8. Lpz. Schneider (Linke.) 790. — 12

— u. Laune, e. poetiſche Samml. v. Epigrammen, Erzähl. u. Anekdot. 8. Wien Wallishauſer. 807. 1 —

— u. Laune; od. ſcherzhafte Erzählungen, Bonmots u. ſinnreiche Gedanken der beſten Köpfe Frankreichs und Deutſchlands. 8. Lpz. Sommer. 805. — 12

Wiß, Joh., Verſuch, d. Kinder, welche ſchon deutſch leſen können, auf eine ſehr leichte Art franzöſiſch zu lehren. Straßb. Levrault. — 5

Wißel, Karl, kurze Erörterung d. Unterſchiede zwiſchen unterſtand. angefang. u. vollend. Verbrechen u. Strafen. gr. 8. Jena. Goerſerg. 803. Rthlr. — 9

Wißendorf, A. C. v., Unterricht v. d. Vorzügen e. Standesperſon. 8. Lpz. Gleditſch. 765. — 5

Wißleben, F. L. v., Beytrage z. Holzcultur. 8. Marbg. Krieger. 800. — 10

— Abhandl. üb. e. noch nicht genug erkannte u. beherz. Urſachen d. Holzmangels, m. e. Vorrede v. L. P. Laurop. gr. 8. Fritſl. Hermann. 800. — 10

— üb. d. rechte Behandl. d. Rothbuchen- Hoch- ob. Saamenwaldung. 8. Lpz. Voß. 805. — 16

Wittaloben, F. S., selecta quaedam numismata graeca inedita hactenus nunc vero explicata. 4. Lips. Breitkopf. 750. — 5

Wiwet, J. W., Erzähl. e. merkwürd. Dän. und Norweg. Rechtsſachen, welch. im Höchſten Gericht zu Copenhagen ausgeführt worden ſind. 2 Bde. 8. Copenh. Proft. 779—80. 1 8

Wiß, P., allgem. faßl. u. vollſtänd. Rechenbuch, od. Verſuch e. leicht. Art, Kindern die ganze Rechenkunſt gründlich beyzubringen, alles in genera. u. beſond. in d. Waaren und Wechſelhandl. vorkomm. auszurechnen. 2 Thle. gr. 8. Bern. Walthard. (Palm in Erlang.) 808—9. (I. 1 Rthlr. 8 gr. II. 1 Rthlr. 4 gr.) 2 12

— allgem. faßliche franzöſiſche deutſche Sprachlehre. 8. Ebend. 809.

Wizani, J. F., d. Landſchaftsmahler, m. ſchw. u. illum. K. fl. 4. Dresden. Gerlach. (Bad.r.) 1 —

Wizenmann, Thom., Geſchichte Jeſu, nach d. Matthäus. gr. 8. Lpz. Göſchen. 793. 1 12

W***l. (Wezel, od. J. K. Wezel.) d. Geiſterſeher, e. Büchl. worinn d. Wahrheit d. Erſcheinungen, ſ. Gattin durch hiſtor. pſychol. u. philoſoph. Gründe bewieſen wird. 8. Lpz. Bruder. 805. — 4

Wlochatius, W. L., Elementar. geometr. Auflöſ. d. Delischen Problems d. Aufgabe v. Dreyſchnitt d. Winkels u. e. andern Säten, m. K. 8. Königsb. Nitzer. 801. — 16

Wober, J. A., phyſ. pract. Abhandl. üb. d. Zucht u. Veredlung d. Obſtes ꝛc. 8. Wien. Anton Doll. 808. 1 8

Woburg, abgerißne Scenen der Einbildungskraft, ſ. C. A. Eichte.

Wochenblatt, f. 1746. 8. Göttingen. 1 4

— altmärkiſches, z. Belehrung u. gegenſeit. Mittheilung. 8. Stendal. Franzen u. G. 798. — 21

— arithmetiſches, 4 Quartale. 4. Berlin. Felisch. 796. (à 18 gr.) 3 —

— Berliniſches kritiſches, od. neue Literatur- u. Kunſtzeitung. 1r 2r Quartal. 8. Berl. Heſſe. 782. — 16

— Berliniſches literariſches, ſ. 1776—77. 3 Bde. u. 6 Beylagen v. kl. Sing- und Spielſtücken. 8. Berl. Brunſtiel. 776—77. 2 16

— Berliniſches nützliches u. unterhaltendes, f. d. gebild. Bürger u. denkend. Landmann, herausg. v. F. Wadzeck, f. 1809. u. 10. 4. Berl. Maurer. (à 2 Rthlr.) 4 —

— — daſſelbe f. 1811. 4 Quart. 8. Ebend. 2 16

— Breslauiſches, f. d. J. 1760. 2 Bde. 8. Bresl. Kern. 1 8

— f. muntere Brüder und luſtige Schweſtern, 12 Stk. 8. Giegau. F. Gunther. 761. — 8

— chriſtliches. 8. Marb. Krieger. 785. — 12

— chriſtliches, f. geſammelte u. zerſtreute Kinder Gottes. 1r Jahrg. 1809. 1r 2r Quart. 8. Reichenb. (Kummer in Lpz.) (à 8 gr.) — 16

— — daſſelbe f. 1810. 4 Quart. 8. Ebend. (à 8 gr.) 1 8

— f. Damen. 1r Bdch. gr. 8. Düſſeldorf, Danzer. 781. — 16

— allgemeines Deutſches, z. Ehre der Lectüre. 2 Thle. 8. Hamb. Moller. 779. 2 —

— Deutſchlands, f. 1806. 7. 8. 4. Regensb. Daisenberger. (à 2 Rthlr.) 6 —

— für rechtſchaffene Eltern. 2 Bände. 8. Nürnberg. Bauer. (Schmidner) 772—73. 1 16

— f. Erwachſene. 3 Bde. gr. 8. Lpz. Jacobäer. 775. 1 12

Wochenblatt, allgemeines, z. Erhaltung d. unschätzbaren Gesundheit. 4 Quart. 8. Frkft. Weiß. 787–88. Rthlr 1 8

— Gießner, s. 1780. 4. Gießen, Krieger. 1 8

— Gothaisches gemeinnütziges, 4 Jahrg. July 1779 bis Juny 1783. gr. 4. Gotha. Ettinger. (à Jahrg. 1 Rthlr.) 4 —

— Hallisches, z. Besten der Armen. 1t Th. 8. Halle, Gebauer. 780. — 12

— Hallisches patriotisches, v. e. Mitgliedern d. Gesellschaft freywillig. r Armenfreunde, z. Beförderung wohlthät. Zwecke herausg. v. A. H. Niemeyer u. H. P. Wagnitz. 1t bis 12t Jahrg. s. d. J. 1799 bis 1811. 8. Halle. Waisenhausbuchhandl. (à Jahrg. 1 Rthlr.) 12 —

— Hamburgisches, 4 Thle. 8. Hamb. Möller. 768. 2 —

— Hamburgisches, s. d. Jugend u. ihre Erzieher, herausg. v. J. F. Ernst. 1s 2s Quartal s. 1803. 8. Hamb. Kratzsch. 1 4

— Helmstädtisches, u. Beyl. Jahrg. 1809 u. 10. 4. Helmst. Fleckeisen. (à 2 Rthlr.) 4 —

— Hildesheimisches, 2 Jahrgänge. 3. Bremen, Förster. 779–80. 4 —

— neues Historisch-ökonomisches, v. e. Gesellschaft Gelehrten. 8. Gießen Krieger. 790. — 16

— f. d. österreichische Jugend. 1t Jahrg. m. K. 8. Wien, Trattner. 777. 2 16

— zum Besten der Kinder. 4 Bde. od. 8 Abschn. 8. Berlin, Birnstiel. 760–69. 8 —

— f. Kinder, z. Beförd. d. häusl. Erziehung u. d. Schulunterrichts. 2 Quart. 8. Oels, Gutsch. 783. — 12

— Hamburgisches f. Kinder, (v. Röding.) 6 Thle. 8. Hamb. Neuß. 776–77. 3 —

— Leipziger, f. Kinder. 9 Thle. 8. Leipz. Crusius. (W. Vogel.) 773–74. 4 14

— Niedersächsisches, f. Kinder. 3 Jahrg. v. 1774–77. 8. Hannov. Helwing. 4 —

— unterhalt., f. Kinder u. junge Leute. 6 Bde. s. Museum, neues, z. Nutzen u. zur Unterhalt. für Kinder u. junge Leute 6 Bde.

— literarisches, oder gelehrte Anzeigen und Nachrichten, 2 Thle. gr. 8. Nürnb. Bauer, (Schmidmer) 770–71. 1 16

— literarisches, bearbeitet v. einer G. sellschaft Gelehrten, herausgeg. v. Geistinger. gr. 8. Wien, Geistinger. Jährlich 3 —

— Lübeck'sches, e. Beytr. z. angenehmen u. nützl. Unterhalt. 8. Lübeck, Iversen. 785. — 12

— Lübeck'sches gemeinnütziges, f. d. gemeinen Mann, 1s 2s St. 8. Lübeck. Bohn. 795. 1 —

— für den gemeinen Mann. 2 Jahrg. von 1775 u. 77. 8. Lpz. Jacobäer. 2 16

— allgem., verschied. histor. geograph. statist. ökonom. ꝛc. Materien enthalt. 8. Bautzen, Heinzer. 781. — 12

— medicinisches, od. fortgef. medicin. Annalen, herausg. v. J. P. Müller u. G. F. Hoffmann s. d. J. 1790 bis 93. 8. Frkft. Jäger. (d. Jahrg. v. 4 Quart. 2 Rthlr.) 8 —

— — Forts. desselb. s. J. P. Müller u. G. F. Hoffmann, medicinischer Rathgeber.

— nach d. Mode. 1t Bd. 8. Nürnb. Bauer. 772. — 16

— moralisches, 4 Thle. 8. Leipzig, Heinsius. (Gleditsch.) 768–69. 1 21

— musikalisches 1s 2s Heft. gr. 4. Berlin, Musikhandl. 791–92. 2 18

— f. d. Inner-Oestreichischen Staaten. 3 Bde. 8. Wien, Grund. 1 —

— vermischtes, f. d. Publikum. 2 Thle. 8. Berl. Birnstiel. 775. 1 —

— Ruppinisch-Prieg-itzisches. 1t Jahrgang, 4 Quartale. 8. Ruppin, (Maurer in Berlin.) 791. 1 12

— f. d. schöne Geschlecht. 6 Hfte. 8. Stendal. (Kapier in Erfurt.) 790. 1 12

— Schwedisches, ökonomisches. 4 Stück, 8. Greifswalde, Röse. 760. 1 —

Wochenblatt, gemeinnütziges, zur Kenntniß der Staaten. 1t Jahrg. 1s–4s, 2t Jahrg. 1s 2s Stk. Quart. 8. Meißen, Erbstein. 792–93. (à 12 gr.) Rthlr. 3 —

— Stettinisches, z. Nutzen u. Vergnügen. 1s 2s Quart. 8. Stettin, Leich. 796–97.

— Stralsundisches, 1t Thl. 8. Stralsund, Koppe. 780. — 12

— f. d. Tabagien 2 Thle. 8. Berl. Birnstiel. 774. — 8

— theatralisches, 25 Stück. 8. Breslau, W. G. Korn. 773. — 16

— theatralisches, 8. Hamb. (Geschen in Lpz.) 775. — 12

— ohne Titel. 4 Thle. 8. Nürnberg, Bauer. (Schmidmer.) 771. 1 16

— patriotisches, für Ungarn, zur Verbreitung gemeinnütziger Kenntnisse u. z. Beförd. alles Guten u. Nützlichen, herausg. v. J. K. Lübeck s. d. J. 1801. 8. Pest, Hartleben. 4 —

— d. aufricht. Volksarztes, s. D. Collenbusch.

— Wittenbergisches, z. Naturkunde u. Oekonomie, s. d. J. 1788–91. 4. Wittenb. (à 1 Rthlr. 12 gr.) 36 —

— — dasselbe für 792. (v. Ebert.) 1 12

— neues Wittenbergisches, s. d. J. 1793.

— neues Wittenbergisches, s. d. J. 1805, s. K. H. L. Pölitz.

Wochenblätter, Leipziger, v. Verf. d. wöchentl. Beyträge z. Gottseligk. 1s 2s Quart. 8. Lpz. Crusius (W. Vogel.) 784–85. (à 6 gr.) — 12

Wochenschrift, Badische, z. Belehr. u. Unterhalt. f. alle Stände, herausg. v. A. Schreiber. 1t Bd. od. Jahrg. 1806. July bis December. gr. 4. Heidelb. Mohr u. Z. 1 8

— — derselb. 2t–4t Bd. od. Jahrg. 1807. gr. 4. Ebend. 2 16

— z. Besten d. Erziehung d. Jugend. 2 Thle. 8. Tübing. Cotta. 771. 4 —

— Dithmarsische, zum Nutzen u. Vergnügen. 4 Thle. 8. Heyde, Bauer. 775. 1 —

— f. Frauenzimmer, mit Kupf. u. Musik, 2 Bde. gr. 8. Stuttgart, Magazin f. Literatur. 803. 2 18

— f. Kaufleute, herausg. v. d. berlinischen Handlungsschule. 1s Quart. 8. Berl. Longhoff (Gräff in Lpz.) 795. — 14

— f. Menschenbildung, s. H. Pestalozzi.

— f. d. Noblesse u. f. Freunde der Wappen u. adelichen Geschlechtskunde. 8. Eisenach, Wittekind. 786. — 12

— ökonomisch-physikalische, 6 Quartale. 4. Stuttgart, Metzler. 763–66. 2 —

— Plauensche, f. alle Stände, f. 1749. 4. Plauen, Kühne. 1 12

Wochensprüche, 2 Jahrg. biblischer, nebst Liederversen, Schulgebeten, nützlichen Schulliedern u. lehrreichen Sprüchwörtern. 12. Magdeb. Hesseland. 805. — 5

Wock, s. Wok.

Wodan. 2 Thle. 8. Hamb. Neuß. 778–79. 1 —

— der Sachsen Held u. Gott. 8. Dresd. Hilscher. 775. — 8

— eine deutsche periodische Samml. für Geschmack und Wissenschaft. 2 Bde. 8. Mannh. Loffler. 788. 1 —

Wogen, D., gottesdienstliche Alterthümer der Obotriten aus d. Tempel zu Viberda, u. d. Originalien gemalt u. erläut. v. Masch, m. K. 4. Berl. Nellstab. (Maurer.) 772. 4 —

Wohr der Abtheilung d. em Religions-Fonds 8. Wien, Wucherer. (s. Mayr in Salzb.) 788. — 6

— kommt es, daß so viele katholische Geistliche den weisesten kirchlichen Verordnungen d. Obrigkeit entgegen sind? Von einem Freunde der Wahrheit beantwortet. 8. Ulm, Wohler, 805. — 4

— entsteht die zunehmende Verlegenheit der erwerbenden Klassen ꝛc. ꝛc. 8. Berlin, Schöne. 810. — 6

Wohler, A., d. Milzbrand d. Hornviehes. 8. Frkft. Simon. 808. — 4

— Noth- u. Hülfstafeln üb. d. jetzt herrschende Klauenseuche u. Mundfäule des Rindviehes. Fol. Ebend. 809. — 1

Wohler, W., u. W. Engelhard. Darstell. d. e. Westphälischen Civil-Prozesses in Formeln; u. d. d. Verfahr. b. d. Ehescheidung. 1t Th. 8. Hannover, Hahn. — 18

Wohlers, C. F. G., Briefe v. Karolinen an Julien, über die vornehmst. Regeln, die deutsche Sprache richtig zu schreiben u. zu sprechen, e. Leitfaden f. Lehrer, welche junge Frauenzimmer unterrichten. 8. Berlin, Lange. 800. Rthlr. — 8
— — daſſelbe, mit Anmerkungen. 8. Ebend. 800. — 16
Wohlers, J., pratt. Katechiſationen üb. d. Lehre v. Gott u. ſ. Eigenſchaften, z. Gebrauch f. Jugendlehrer u. Eltern ꝛc. (b. a. d. Tit. pratt. Katechiſat. über d. chriſtl. Glaubenslehren nach Anleit. des Hannöv. Katechismus) 1r Th. 8. Gotting. Dieterich. 801. — 10
— — derſelb. 2r. Th. üb. Vaterlandsliebe u. Arbeitſamkeit, u. über d. Lehre v. d. Schöpfung, Erhaltung, Regierung, v. d. Menſchen ꝛc. 2r. Th. 8. Hannov. Hahn. 800. — 14
— — derſelb. 3r Th. v. d. Erlöſung d. menſchl. Geſchlechts, d. Charakter Jeſu u. üb. d. Heiligung. 8. Ebend. 799. — 16
— Predigten z. Beförd. edler Geſinnungen, f. gebild. Leſer. 8. Götting. Dieterich. 799. — 6
— Verſuch einer prakt. Anweiſ. üb. d. Sittenlehre zu katechiſiren, z. Gebrauch f. Prediger, Jugendlehrer und Aeltern, (b. a. d. Tit. Unterricht in der Sittenlehre d. Vernunft u. d. Chriſtenthums in katechet. Form.) 8. Götting. Dieterich. 800. 1 12
— katechet. Unterredungen üb. d. Vaterlandsliebe u. Arbeitſamkeit. 8. Hannov. Hahn. 796. — 4

Wohlfahrt, die, v. Europa, in e. bedenklichen Zuſtande betrachtet, a. d. Franz. 8. Cöln, Eßlinger. 758. — 8
Wohlfahrt, J. A., Biographie d. griech. Aerzte, zuſammengetragen a. d. Geſchichte d. Medicin des le Clerc. gr. 8. Halle, Gebauer. 770. — 8
— Geſundheit der Frauenzimmer in e. Briefen entworfen. 8. Breslau, Meyer. 773. — 7
— observatio de vermibus, per nares excretis. 4. Halae. Trampe. 768. — 5
Wohlfahrtſtätter, J. Evang., Anfangsgr. der Mechanik, zum Gebr. d. deutſchen Schulen. 8. Salzb. Mayr. 785. — 4
— Anfangsgr. der Meßkunſt. 8. Ebend. 784. — 4

Wohlfahrtsbuch f. Deutſche, enth. e. Auswahl nützl. Aufſätze, Rathſchläge u. Belehrungen f. d. Menſchen u. Bürger. 8. Zwickau, Schumann. 806. 1 6
Wohlfahrtszeitung d. Deutſchen, f. 1800. 4. Jena, Voigt. 1 12
Wohlfarth, J. C., Verſ. üb. d. Erkenntniß u. Cur d. vorzüglichſten Krankheiten e. Haus- u. Nutzthiere. 16 u. 20 Stck. 8. Halle, Hendel. 801. — 8
Wohlfarth, J. G., d. letzten Lebensjahre K. H. Heydenreichs, e. Beytr. z. Schellers Schrift. 8. Lpz. Hinrichs. — 6

Wohlgebohren, H., üb. d. Auferziehung d. Füllen. 8. Göttinn. Vandenhök u. R. 795. — 3
Wohlgemuth, Gedanken. 8. Lpz. Bruder. 810. — 5
Wohlgemuth, Chriſt., Entdeckung d. ſystematis Chr. Democriti. 8. Berl. Haude. 731. — 8
— Rettung d. 53ten Kap. Jeſaiä wid. Chph. Eſchrichs Erklärung u. d. Unſündlichkeit d. menſchl. Natur Chriſti wider Ch. Fend. 8. Halle, Waiſenh. Buchhandl. 756. — 9
— fortgeſ. Rettung d. Unſündlichkeit Chriſti. 8. Ebd. 757. — 4
Wohlland, der, oder Moral d. 18ten Jahrh. 8. Halle, Hemmerde u. S. 775. — 5
— der, v. jedermann ſo eifrig geſuchte äuſſerliche, hergeleitet v. d. innerlichen Pflichten d. Menſchen. 8. Nürnb. Monath. 758. — 8
— üb. d., v. Schleſien. 8. Breſl. W. G. Korn. 800. — 4
Wohlthäter, der, e. Wochenſchr. 6 Thle. 8. Magdeburg. Scheidhauer. 772–73. 2 —

Wohlthätigkeit, üb. d., e. Rede v. einem Mitgliede d. Prager Humanitätsgeſellſch. ꝛc. gr. 8. Prag. (Walther, Dresd.) — 4
— üb. d., d. franzöſ. Revolution; v. e. Brandenburger. 8. Quedlinbg. Ernſt. 796. — 4
Wöhner, Paul Gottl., Handbuch vom Kaſſen- u. Rechnungsweſen. gr. 8. Berl. Akadem. Buchh. 797. 2 4
Holländ. Pap. 2 8
Wöhner, Paul Gottl., Steuerverfaſſung d. platten Landes der Churmark Brandenb. 3 Bde. gr. 4. Berl. Voß. 804–5. (1. 2 Rthlr. II. III. 4 Rthlr. 16 gr.) Rthlr. 6 16
Wohnungen, v. d. verſchiedenen, d. Seligen im Himmel ꝛc. in e. Unterred. zwiſchen E. Terſtegen u. J. Teſchemacher. 8. 790. — 14
Wöhrl, Hch. Ar., neue in d. Rechtsgelehrſamkeit unterſuchte Wahrheiten v. d. Gerechtigkeit, Zinſen v. Zinſen zu nehmen. 8. Nürnb. 733. — 5
Woide, C. Chr., Notitia Codicis Alexandrini cum variis ejus lectionibus omnibus, ed. C. L. Spohn. 8. maj. Lips. Breitkopf et H. 789. 1 12
Wolf, Jac., d. erſten Grundlehren einer demonſtrativen Rechenkunſt, nach Art d. elementorum matheseos Chr. v. Wolfs. 8. Danzig, Knoch. 756. — 4
Wolta, A. K., Unterſuchung u. d. Natur u. Arzeneykunſt d. Seleniſch- od. Glashüttenbades ꝛc. m. K. 8. Wien, Gerold. 753. — 6
Wolaun, Pt. v., Nachr. v. d. Alterthume u. d. ehemal. u. jetzigen Beſchaffenheit des Burggrafenrechts. gr. 8. Prag, Gerle. (J. C. W. Vogel in Lpz.) 775. — 5
— Verzeichniß der berühmten Männer Böhmens. gr. 8. Ebend. 779. — 6
— Abhdl. verſchied. Arten d. Steuern, beſond. d. Contributionen im Königreich Böhmen. 8. Prag, Mangold. 780.
Wölel, Abhdl. u. Gedank. üb. d. Fähigkeiten d. Menſchen ꝛc. 4. München, Lentner. 771. — 6
Woken, Fr., Beytrag zur Pommerſchen Hiſtorie, aus geſchriebenen Urkunden u. Jahrbüchern. 4. Lpz. Cruſius. (J. Vogel.) 752. — 8
— Bibliotheca theolog. philolog. philosoph. historica, qua variis difficillima dubia ad theolog. vel directe spectantia. 8. Wittenb. 732. — 10
— Comment. in librum Estheras. 4. Lips. Knoch. 730. — 5
— Comment. in Cantic. Canticorum. 4. Wittenb. Knoch. 729. — 5
— Liber de ellipsibus e textu biblico hebraeo solicite eliminandis. 4. Wittenb. Zimmermann. 732. — 6
— textus veteris Testamenti originalis ab enallagee et hypallagus vitio liberatus. 8. Lips. 726. — 5
— Erklärung der Prophezeihung Jeſaiä. 4. Lpz. Cruſius. 732. — 4
— selecta sacra, quibus varia ad s. codicis expositionem, theologiam, artem criticam ac antiquitates pertinentia exhibentur. 4. Lips. 728. — 4
— meletemata antiquaria eaque philologico-critica. 4. Wittenb. 730. — 5
— Mosis harmonicus seu harmonia V. et N. Test. II Tom. 4. Lips. Bauer. 730. — 12
— stromata apostolica, s. annotationes et dispositiones in textum epistolicos anniversarios. 4. Lips. 725. — 12
Woldermann, u. v. Rammer, üb. d. Vorurtheile wid. d. Vormundſchaftscollegien. gr. 8. Berlin, Maurer. 790. — 6
Woldershauſen, Leben Zinzendorfs. 2 Thle. 8. Wittenb. Zimmermann. 749. — 6
Wöldicke, A., 4 Predigten. 8. Copenhag. Pruſt. 787. — 6
Wöldicke, Ch. Gli., 12 Predigten. 8. Berlin, Lange. 788. — 10

Wöldicke, Jer., index bibliothecae militaris scriptorum veterum graeco-latin. 4. Copenhag. Pelt. 782. — 6
Wöldicke, Marc., Compendium theologiae theticae notis illustratum, a Munke. 8. ibid. 761. — 10
— Dicta classica Veteris Testamenti. 8. Copenhag. Wenzel. 735. — 8
Wöldicke, Pet., Sammlung neuer heiliger Reden. 8. Flensburg, Korte. 763. — 10
Wolf, Uebungen f. angehende Landſchaftszeichner. 4 Hfte. 4. Prag, Calve. 801. 4 16
Wolf, das Buch Joſeph ꝛc. ſ. Buch.
Wolf, A., Briefe an Heyne, ſ. J. A. Wolf.

Wolff, A. F., üb. d. Nervenübel, e. Taschenbuch f. d. schöne Geschlecht. 8. Berlin, Lange. 804. Rthlr. — 16
Wolf, P. A., d. merkwürdigste Tag meines Lebens, e. Schiffbruchsscene. 8. Lpz. Gräff. 805. — 6
Wolf, Casp. Fr., Theorie d. Generationen. 8. Berlin, Birnstiel. 764. — 12
— theoria generationis, c. II. tab. aen. 8. maj. Halae, Hendel. 774. — 18
Wolf, Christian von, Elementa aërometriae. 12. Lipsiae, Junius. 709. — 6
— Anfangsgründe sowohl d. gemeinen Algebra als d. Differential- und Integral-Rechnung, m. K. 8. Halle, Renger. 775. — 20
— Auszug a. d. Physik zum Gebr. d. Schulen, v. Mich. Fr. Leistikow, m. K. 8. Ebend. 739. — 14
— Auszug a. d. Anfangsgründen aller mathematischen Wissenschaften für die Anfänger auf Schulen, m. K. 8. Ebend. 772. 1 8
— Auszug a. d. mathemat. Wissenschaften, herausgegeben u. vermehrt v. Chr. Langsdorf u. Meyer, m. K. gr. 8. Marb. Krieger. 797. 2 12
— Auszug a. d. nützl. Versuchen, z. Gebrauch d. Schulen, m. K. 8. Halle, Renger. 738. — 20
— Anmerk. zu Budde's Gedanken üb. d. Wolfianische Philosophie. S. Frkft. Andreä. 724. — 4
— — nöthige Zugabe zu dies. Anmerk. 8. Ebend. 735. — 4
— Beweis, daß Budde's d. ihm gemachten Vorwürfe gestehen müsse. 8. Ebend. 729. — 8
— Cosmologia generalis, meth. scientif. pertract. qua ad solidam imprimis Dei atque Naturae cognitionem via sternitur. 4. Halae, Renger. 737. — 20
— comment. de differentia nexus rerum sapientis et fatalis necessitatis, c. Monit. ad commendat. de differentia nexus rerum. 4. ibid. 737. — 6
— commentaires sur le Droit de la nature. 12. Berne, Soc. Typogr. 791. — 16
— Recherches sur les forces de l'entendement humain. 8. 756. — 12
— vernünft. Gedanken v. d. Wirkungen d. Natur, m. K. 8. Halle, Renger. 746. — 18
— vernünft. Gedanken v. d. Absichten d. natürl. Dinge. 8. Ebend. 752. — 10
— vernünft. Gedanken v. d. Gebrauch der Theile in Menschen, Thieren u. Pflanzen. 8. Ebend. 753. — 14
— Gedanken v. d. nützl. Erlernung und Anwend. d. mathematischen Wissenschaften, m. K. 8. Ebend. 747. — 16
— natürl. Gottesgelahrheit nach beweisender Lehrart abgefasset, ins Deutsche übers. v. G. F. H. 2 Thle. 4. Ebend. 742—45. 5 12
— cogitationes rationales de viribus intellectus. 8. ibid. 764.
— Ius gentium, methodo scientifica pertractatum, in qua jus gentium naturale ab eo quod voluntarii, pactitii et consuetudinarii est accurate distinguitur. 4. ibid. 749. 1 12
— Ius Naturae, methodo scientifica pertractatum; in qua obligationes et jura connata ex ipsa hominis essentia atque natura a priori demonstrantur et totius philos. moralem omnisque juris reliqui fundam. solida jaciuntur. VIII Tom. 4. ibid. 751—58. 12 12
— institutiones Iuris naturae et gentium, in quibus ex ipsa hominis natura continuo nexu omnes Obligationes et jura omnia deducuntur. 8. ibid. 774. — 16
— programma de necessitate, meth. scientif. et genuino usu Iuris nat. et gentium. 4. ibid. 741. — 2
— vollständ. mathemat. Lexicon ꝛc. m. K. 2 Thle. 8. Lpz. Renger. 734—42. 4 16
— Lobschrift auf den weiland Hoch- und Wohlgeb. Baron v. Wolf. gr. 4. Halle, Renger. 755. 1 —
— Logica ex sermone german. in lat. translata. 8. ibid. 765. — 8

Wolf, Christian von, Logica, od. vernünft. Gedanken v. den Kräften des menschlichen Verstandes. 8. Halle, Renger. 754. Rthlr. — 5
— Logique, ou réflexions sur les forces de l'Entendement humain. 8. Berl. Haude. 736. — 12
— Anfangsgr. aller mathematischen Wissenschaften, m. K. 4 Thle. 8. Halle, Renger. 800. 3 12
— Elementa Matheseos universae etc. c. fig. V Tom. 4. ibid. 742. 10 —
— compendium elementorum matheseos universae in usum studiosae juventut. adornat. II Tom. 12. Bern. Soc. Typogr. 774. 2 12
— — id. lib. II Tom. c. fig. 8. Lausannae. (Wolf, Augsb.) 758. 2 16
— ratio praelectionum in mathesin et philosophiam universam. 8. Halae, Renger. 735. — 8
— Meletemata mathematico-philosophica, c. fig. 4. ibid. 734. 1 8
— Metaphysik, od. vernünft. Gedanken v. Gott, d. Welt, u. d. Seele d. Menschen. 1r Thl. 8. Ebend. 734. — 14
— — derselb. 2r Thl. 8. Frkft. Andreä. 761. — 16
— Anmerkungen üb. diese vernünft. Gedanken ꝛc. 8. Frkft. 726. — 12
— Moral, od. vernünft. Gedanken v. d. Menschen Thun u. Lassen. 8. Halle, Renger. 752. — 16
— ausführl. Nachricht v. sein. Schriften, d. er v. d. Weltweisheit herausgegeb. 8. Frkft. Andreä. 757. — 16
— Grundsätze d. Natur- u. Völkerrechts. 8. Halle, Renger. 769. 1 —
— Oeconomia meth. scientif. pertract. continuata a M. C. Hanovio. II Ptes. 4. ibid. 755. 2 —
— horae subsecivae Marburgenses anni 1729. 30. et 31. quibus Philosophia ad publicam privatamque utilitatem aptatur, c. fig. 8. ibid. 729—41. 2 12
— Philosophia civilis s. Politica meth. scientif. tanquam continuatio systematis philosophici auct. M. C. Hanovio. IV Tom. 4. ibid. 756—60. 5 12
— Philosophia contracta: Logicam, Ontologiam, Cosmologiam, Psychologiam empiricam et rationalem et theologiam naturalem complectens, in lucem ed. a. I. F. Stiebritz. II Tom. 4. ibid. 744. 45. 5 —
— Philosophia moralis sive Ethica methodo scientif. pertract. V Ptes. 4. ibid. 750—53. 7 —
— Philosophia naturalis s. Physica dogmatica tanquam continuatio systematis philosophici auct. M. C. Hanovio, c. fig. IV Tom. 4. ibid. 762—68. 6 16
— Philosophia practica universalis methodo scientifica pertractata. 2 Ptes. 4. ibid. 744—50. 2 12
— Philosophia prima sive ontologia, methodo scientifica pertractata, qua omnis cognitionis humanae principia continentur, c. fig. 4. ibid. 736. 1 8
— Philosophia rationalis sive Logica, method. scientif. pertract. et ad emplissimum usum scientiarum atque vitae accommodata; praemittitur discursus praeliminaris de philosophia in genere, c. fig. 4. ibid. 740. 1 12
— Philosophia rationalis, sive logica in compendium et luculentas tabulas redacta a I. N. Frobesio. 4. Helmstaedt. 746. — 16
— Sinarum Philosophia practica, notis uberioribus illustrata. 4. Frcft. Andreä. 736. — 4
— Physica experimentalis. II T. 8. maj. Venedig. (Wolf in Augsb.) 755. 3 8
— Physik. 3 Thle sind d. vernünft. Gedanken 1) von d. Wirkungen d. Natur, 2) v. d. Absicht. natürl. Dinge, 3) v. Gebrauch d. Theile in Menschen, Thieren u. Pflanzen.
— Politik, od. vernünft Gedanken v. d. gesellschaftl. Leben d. Menschen. 8. Halle, Renger. 756. — 12
— Psychologia empirica meth. scientif. pertract. qua ea, quae de anima humana indubia experientiae fide constant, in usum philos. moral. atque civil. traduntur. 4. ibid. 738. 1 8

Wolf, Christian von, Psychologia rationalis, methodo scientif. pertract. qua ea quae de anima humana indubia experientiae fide innotescunt, per essentiam et naturam animae explicantur et ad intimiorem naturae ejusque autoris cognitionem pro futura proponuntur. 4. Halae, Renger. 740. Rthlr. 1 8

— Anfangsgr. der Rechenkunst, Geometrie, u. Trigonometrie, nebst e. Unterred. v. d. mathemat. Lehrart, m. K. 8. Ebend. 7 3. — 16

— gesammelte kleine philosophische Schriften, meistentheils aus den lateinischen v. G. F. H. 6 Thle, m. K. 8. Ebend. 736—40. 4 —

— übrige, theils noch gefundene kleine Schriften u. einzelne Betrachtungen, m. K. 8. Ebend. 755. 1 4

— Samml. d. Wolf'schen Schutzschriften, v. G. F. H. 8. Ebend. 739. — 8

— tabulae sinuum et tangentium. c. fig. 8. ibid. 772. — 12

— Tafeln d. Sinuum u. Tangentium, m. K. 8. Ebd. 803. — 14

— Sittenlehre d. Sineser. 8. Fellf. Andreä. — 6

— Rede v. d. Sittenlehre d. Sineser, übers. v. G. F. H. 8. Halle, Renger. 739. — 4

— Theologia naturalis in compendium redacta, c. A. Mayer. 8. ibid. 740. — 12

— Theologia naturalis, methodo scientifica pertractata. II Ptes. 4. ibid. 739. 3 —

— sicheres Mittel wid. ungegründ. Verleumdungen, wie denselb. am besten abzubelfen. 8. Ebend. 725. — 2

— Entdeck. d. wahr. Ursache v. d. wunderb. Vermehrung d. Getreides, u. d. Erfind. 4. Ebend. 750. — 8

— allerhand nützl. Versuche, dadurch zu genauer Erkenntniß der Natur und Kunst den Weg gebahnet wird, m. K. 3 Thle. 8. Ebend. 715. 2 8

— Vita breviter delineata a I. Gerber. 4. ibid. 756. — 2

— Vita et scripta. 8. Lips. et Breslau. 739. — 3

— kurzer Entwurf ein. kund. Beweises der Wahrheit der christlichen Religion. 8. Nürnb. Monath. 756. — 1

— Meinung v. d. Wesen d. Seele u. e. Geistes überhaupt, u. andr. Kübigers Gegenmeinung. kl. 8. Lpz. 727. — 6

Wolf, Chr. Gottl., selecta opuscula juris criminalis. 4. Lips. Hilscher. (Compt. f. Lit.) 731. — 6

— syntagma juris ecclesiastici, od. großes vollständ. System d. gesetzl. Kirchenrechts. 2r Thl. 4. Lpz. Braunschw. 732. — 2

— specimen jurisprudentiae ecclesiasticae, v. Bapt. Bel. u. Fastnacht. 4. Lpz. Opl. 729. — 7

Wolf, E. G. F., u. Kalendibel. 8. Lpz. Müller. 771. — 2

— Lebensgeschichte Jesu in harmonisch. Zusammenhange d. 4 Evangelisten. 4. Lpz. Breitkopf u. H. 775. 1 —

Wolf, Chr. J., Handbuch der praktisch. Rechenkunst für alle Stände des bürgerlichen Lebens. gr. 8. Wien, Pazenhofer. (Wien: Kaufm.) 801. 1 —

Wolf, C. Th., wie kann ein verdienstvoller Religionslehrer nach s. Tode noch v. sein. Gemeinde geehrt werden? gr. 8. Mannh. Kaufmann. — 3

Wolf, C. W., musikalische Reise ꝛc. 8. Weimar, Hoffmann. 784. — 5

Wolf, Elkan Jos., v. d. Krankheiten d. Juden. 8. Mannheim, Schwan u. G. 777. — 4

Wolf, C. W., Unterricht in allen Theil. d. j. Musik gehör. Präparationen. 8. Dresden, Hilscher. 785. 3 —

— Unterricht in d. Singkunst. 8. Augsb. Lotter u. Sohn. 8. — 8

Wolf, Ferdin., poetische Versuche. 8. Elberf. Büschler. 803. — 20

Wolf, Frz. Ferd., Compendium f. Vorträge üb. die Experimentalphysik f. die höhern Classen der Schulen. gr. 8. Gottng. Dieterich. 791. 1 —

Wolf, Fr., Annalen d. chemischen Literatur. 3 Hefte. (auch als 5r Bd. v. Herrnbstädts Bibliothek d. physisch-chemischen Literatur.) gr. 8. Berlin, Frolich. (Hunger u. H.) 802. 2 12

— Britannien, unabhängig vom Handel ꝛc. s. J. W. Spence.

Wolf, F. A., u. Phil. Buttmann, Museum der Alterthumswissenschaft. 1r Bd. bis 2n Bds. 3s Hft. Berl. Realschulbuchh. 809. 10. (I. Bd. 1s 1 Rthlr. 2s 1 Rthlr. 3s 1 Rthlr. 8 gr. II. 1s 1 Rthlr. 2s 1 Rthlr. 4 gr. 3s 1 Rthlr. 8 gr.) Rthlr. 6 14

Schreibp. (I. Bd. 1s 1 Rthlr. 2s 1 Rthlr. 8 gr. 3s 1 Rthlr. 18 gr. II. 1s 1 Rthlr. 8 gr. 2s 1 Rthlr. 12 gr. 3s 1 Rthlr. 18 gr.) 8 16

— Antiquitäten v. Griechenland, od. Geschichte d. Staatsverfassung, d. Religionszustandes, d. Sitten, Denk- u. Lebensart d. vornehmsten griechischen Staaten. 8. Halle, Hemmerde u. S. 787. — 3

— antiquitatis studiorum Vol. I. Fasc. i. 8. maj. Berl. Realschulbuchhandl. 809. 1 10

Schreibp. 1 20

— Briefe an Ch. G. Heyne, eine Beylage zu den neuesten Unterrichtsb. d. Homer. 8. Berlin, Nauck. 797. — 12

Schreibp. — 16

— Geschichte d. römischen Literatur, nebst biograph. u. literarisch. Nachr. v. d. latein. Schriftstellern, ihren Werken und Ausgaben. 8. Halle, Hemmerde u. S. 787. — 3

— Prolegomena ad Homerum, vide Homer.

— vermischte Schriften u. Aufsätze in lateinischer u. deutsch. Sprache, a. unt. d. latein. Titel: Miscellanea maximam partem literaria. 8. Halle, Renger. 802. 1 12

Schreibp. 1 16

Holl. Pap. 2 8

— üb. Semlers letzte Lebenstage. gr. 8. Halle, Hemmerde u. S. 791. — 3

— v. e. milden Stiftung Trajans, vorzüglich nach Inschriften ꝛc. gr. 4. 808. — 20

— Vorlesungen üb. d. griech. Literatur. 4. Halle, Hemmerde u. S. 787. — 2

Wolf, Fr. Paul, annotationes ad Wolfii Logicam minorem. 8. Ien. 742. — 5

Wolf, F. W., üb. Quanle d. Frauenzimmer, deren Folgen u. die Mittel dagegen, sich ohne Arzt zu heilen ꝛc. 8. Berlin, Schmidt. 808. — 10

Wolf, G., Anweisung zum Zeichnen. 5n Th. vom Lachen. 8. Lingen. (Thelsing in Münst. K.) 796. — 6

— — desf. 5n Th. v. d. verschiedenen Graden. 796. — 4

Wolf, G. F., Unterricht im Klavierspielen. 2 Thle. gr. 8. Halle, Hemmerde. 807. (I. 8 gr. II. mit d. Grundregeln d. Generalbaß. 8 gr.) — 16

— kurzgefaßtes russisches Lexicon. gr. 8. Ebend. 805. 1 —

— Unterricht in d. Singekunst, e. Leitfaden zu Singeübungen auf Schulen. gr. 8. Ebend. 801. — 10

Wolf, G. F., gebor. Kuhlenkamp, Unterhaltungen mit Gott in d. Abendstunden, auf jeden Tag d. J. 2 Bde. 8. Kant in, Pyrm. 791. 1 8

Wolf, G. J., arzneykundige Abhandlung üb. den Nutzen d. Wasser- od. Dampfbäder-Dusche ꝛc. a. d. Holl. v. L. L. Finke. 8. Aachen. Jülich 1. 799. — 6

— an Aerzte Herz üb. d. Kuhpockenimpfung bey schwächlichen Subjekten ꝛc. 8. Berlin, Vieg. 802. — 2

— de specifica Plethorae diversis, quatenus inde haemorrhagiae uterinae oriri, venaesectionisque norae et commoda determinari queunt. 8. Lingen, Kilcher. 795. — 5

Wolf, Gli. Th., üb. d. Verbindlichkeit des Eides. 8. Posen, Kühn. 805. — 12

Wolf, H., Vertheidigung d. frühen Beerdigung der Juden. 8. Hamb. Bohn. 798. — 5

— Bemerkungen üb. die Blattern. 8. Altona. (Bohn in Hamb.) 799. — 8

— Abhandl. v. Gebr. d. Brech- und Purgirmittel in hitzigen Krankheiten. 8. Hamb. Bohn. 800. — 12

— der Eindruck, den die Reise des Kronprinzen Friedrichs nach d. Dänischen Staaten auf das Herz aller Unterthanen machte. 8. Ebend. 788. — 4

Wolf, G., Versuche, die Feldmäuse zu vertilgen ꝛc. 8. Hamb. Bohn. 794. 1 Rthlr. —

— Nachtr. z. d. Nutzen d. spanischen Fliegenpflanzen in sonderh. den Weinstöcken. 8. Ebend. 780. — 4

— warum die Menschen so wenig v. Gott reden? 4. Kiel, Bohn. 792. — 3

— Johann Wo. Lebenskraft, nebst e. Krankengeschichten und Bemerkungen. gr. 8. Hamb. Bohn. 800. 1 4

Wolf, Luc., rostrae dominantis Europae. 8. Gryphiae. 705. — 8

Wolf, J., erste mythologische Fabelle. 8. Berlin, Dietrich. 800. — 6

Wolf, Joh., kritische Abhandlungen üb. d. Hülfensberg im Gar Departement, im Königr. Westphalen, m. 6 Beylag. 8. Osnabrück. Dauthertz. (a. d. Holl.) 809. — 6

— Commentatio de Archidiac. Heiligenstadiensi, qua continuatur dissertatio Moguntina a S. A. Wurdtwein ed. coepta. 8. ibid. 809. 1 —

— Commentatio de Archidiaconatu Nortensi. 4. ibid. 810. 1 4

Schreibp. 1 8

— historische Abhandl. v. d. geistl. Commissarien im Erzstifte Mainz. 8. Gotting. Schreder. (Rower.) 797. — 10

— Eichsfeldia docta. Par. I. 8. Heiligenstadt. (Röwer in Gottingen.) 797. — 16

— politische Geschichte des Eichsfeldes, mit Urkunden erläutert. 2 Bde. 4. Götting. Rower. 792. 93. (à 1 Rthlr. 8 gr.) 2 16

— Geschichte und Beschreibung d. Stadt Duderstadt, m. K. gr. 8. Ebd. d. 801. — 6

— Geschichte u. Beschr. d. Stadt Heiligenstadt, mit Urkunden. gr. 8. Gotting. Schreder. 801. 1 12

— diplomatische Geschichte des Peters-Stiftes zu Nörten. gr. 8. Erfurt. (Hörner, a. Rower in Gotting.) 800. 1 8

— Geschichte d. ehemal. Klosters Sleme bey Nörten. gr. 8. Ebend. 800. — 8

— Stuffo, kein Thüringischer Abgott. gr. 8. Erfurt, Beyer u. W. 800. — 6

Wolf, Joh., neues ABC-, Buchstabir- u. Lesebuch ꝛc. mit 8 illum. Giftpflanzen, nebst 25 Anwf. d. ABC u. deren Erklärung. 8. Nürnb. Schneider u. W. — 12

m. ill. Kupf. — 16

— kurze Beschr. d. Lehrmethode, welche in d. neu erricht. Knaben-Zeichnungsschule zu Nürnberg eingeführt ist, nebst Fortsf. 4. Nürnb. Lechner. 803—7. (à 2 gr.) — 4

— Naturgeschichte f. d. Jugend, ihre Lehrer, u. f. Freunde d. Natur. 11 Tl. 11 28 H. m. illum. K. gr. 8. Nürnb. Curtin. (ist. 8. (16 Schwarzkünste. 20 gr. 28 à 1 Rthlr.) 1 20

— u. Herm. Meyer, Naturgeschichte der Vögel Deutschlands, in getreuen Abbild. u. Beschr., mit deutsch. u. französischem Text. 19 Lieferungen. Fol. Nürnb. Frauenholz. (Lief. 9 Rthlr. 4 gr.) 171 4

— neue Art, ödische Versuchen. Ebend. 796. 1 8

— üb. d. Erfindung d. Zeichenkunst u. üb. d. Methode d. Unterrichts in derselb. 4. Nürnb. Lechner. 808. — 2

Wolf, Joh. Chr., neues Leipziger Kochbuch. 8. Lpz. Böhme. 770. — 14

Wolf, J. C., Anleit. z. kaufmännischen Buchführung. gr. Fol. Wien, Trattner. 770. 5 8

Wolf, J. C. v., Auszug d. Geschichte der vornehmsten Reiche in Europa, v. d. mittlern und neuern Zeiten, mit Tabellen. 2 Thle. gr. 8. Wien, Caecilina. 785. 3 —

Wolf, J. Chr., d. entdeckte Falsarius u. Plagiarius, od. gründl. Nachr. wid. Dav. Friedels medicin. Schriften. 8. Dresden, Gerlach. 790. — 20

Wolf, Joh. Chph., Unterricht z. Rechtschreibung d. deutschen Sprache ꝛc. 8. Hof, Bierling. (Grau.) 783. — 16

Wolf, Joh. Chph., Reise nach Zeilan, nebst e. Berichte v. d. holländ. Regierung zu Jaffanapatnam. 2 Thle. gr. 8. Berlin, Nicolai. 781—82. 1 —

Wolf, Joh. Chph., Anecdota graeca, sacra et profana ex codicibus manu exaratis nunc primum in lucem edita. IV Tom. 8. Hamb. Bohn. 722. 23. Rthlr. 1 8

— Bibliotheca Hebraica. IV Tom. 4. ibid. 715—33. 9 12

— Conspectus Supellectilis Epistolicae et Literariae manu exaratae, quae extat apud Joh. Ch. Wolf. 8. ibid. 730. — 6

— Curae philologicae et criticae in totum novum Testamentum. IV Tom. 4. maj. Hamb. Herold. 733—35. 6 20

— Historia Bogomilorum. 8. Wittemb. 712. — 6

— Historia Lexicorum hebraicorum. 8. ibid. 705. — 9

— Compendium Historiae antiquae sive philosophumena. 8. Hamb. 706. — 6

— Notitia Karaeorum, ex Mordochai Karaei recentioris tractatu hauriendo. 4. Hamb. Bohn. 714. — 12

— centuria epistolarum graecarum Libanii nondum editarum cum notis et versione lat. 8. Hamb. 711. — 9

— Manichaeismus, ante Manichaeos et in Christianismo redivivus. 8. Hamb. Bohn. 707. — 6

— Mulierum graecarum quae oratione prosa usae sunt, fragmenta et elogia, graece et latine, cum virar. doctor. notis et indice. 4. maj. London. (Vandenhok et R. in Gotting.) 739. 5 —

— Orotheologie, od. erbauliche Betrachtungen über die Berge. 8. Hof, Bierling. 756. — 2

— Philosophumena quae sub Originis nomine circumferentur, cum supplem. 8. Hamb. Bohn. 706—15. — 10

— Poëtriarum atque illustrium foeminarum fragmenta et elogia graece et latine c. God. Olearii dissertat. de poetris graec. 4. Hamb. Vandenhok. 735. 1 —

— Sapphus, poetriae Lesbiae, fragmenta et elogia, quotquot in auctoribus antiquis graecis et lat. reperiuntur. 8. ibid. 734. 3 —

— Monumenta typographica, quae artis hujus originem laudem et abusum posteris produnt. II Pte. 8. Hamb. Herold. 740. 2 —

Wolf, Joh. Chr. Jac., Entwurf zur Verminderung d. Lagerfieber bey Armeen, nicht nur im Felde, sond. auch in Winterquartieren. gr. 8. Frankf. Andreä. 791. — 20

Wolf, Joh. Dav., Schilderungen verschied. häuslich. Zufälligkeiten. 8. Breslau, Wohn. 765. — 2

Wolff, J. F., die Regelschnitte, nach de la Chapelle, m. K. gr. 8. Brsldw. Brieger. 801. 1 6

Wolf, Joh. Fr., commentatio de Lemma, c. tab. aeri inc. 4. maj. Nürnb. Lechner. 801. — 8

c. tab. illum. — 10

Wolf, J. F., vollständig und deutl. Vorstell. d. französischen Declinationen u. Conjugationen z. Gebrauch in eigentl. Schulen u. beym häuslichen Unterricht. 8. Breslau, Gebr. Korn. — 6

— vollständigere Conjugation oder unregelmäß. französ. Zeitwörter, mit e. alphabet. Register zum Nachschlagen. 8. Ebend. — 6

Wolf, Joh. Fr., Icones cimicum descriptionibus illustratae. Fasc. I—IV. c. 16 tab. col. 4. maj. Erlang. Palm. 800—3. (à 1 Rthlr. 16 gr.) 6 16

— Abbildungen d. Wanzen, m. Beschr. 1—4r H. mit 16 ill. K. gr. 4. Ebend. 800—4. (à 1 Rthlr. 16 gr.) 6 16

Wolff, J. Fr., Sendschreiben an Scheller, die Mittel über Ernesti betreff. 8. Lelpz. Sommer. 734. — 8

Wolf, Joh. Fr., üb. Verbesserung d. Brauhäuser ꝛc. mit K. gr. 8. Leipz. Gruber. 801. — 12

Wolf, I. Gabr., Grundsätze d. iurisprudentiae ecclesiasticae u. iurisprudentiae naturalis. 8. Halle, Waisenh. Buchhandl. 730. — 12

— rechtl. Gutachten üb. d. Zulässigkeit der Ehe mit d. verstorbenen Frauen Schwester. 8. Halle, Hemmerde und Schw. 756. — 5

— brevis historiae iuris publici delineatio. 8. Halle, Waisenh. Buchhdl. 749. — 1

Wolf, I. Gabr., Elementa Iuris feudorum, tum provincialium, tum imperialium. 8. Halle, Waisenh. Buchhandl. 755. Rthlr. — 8

— institutiones Iurisprudentiae ecclesiasticae. 8. Lips. 713. — 12

— institut. Iurisprudentiae naturalis tum privatae, tum publicae. 8. Lips. Heinsius. 741. — 8

Wolf, J. Nic., u. J. F., praktische Rechenkunst f. d. Rechnungsführer, Oekonom u. Landmann ꝛc. 2 Tle. 8. Weissenfels, Severin. (Baumgärtner in Leipz.) 789. — 20

Wolf, J. H., Sammlung verschied. Briefe zum Gebr. der studirend. Jugend. 8. Prag, Mangold. 775. — 8

— d. Gotterschmaus, eine lustig. Erzählung m. mythol. Anmerk. 8. Prag, Schönfeld. 784. — 6

Wolf, J. J., Predigten üb. verschied. Stellen der göttlichen Bücher. 2 Thle. gr. 8. Zürich, Orell. 755—58. — 20

Wolf, Joh. Ludw., d. göttliche Majestät Jesu in s. gross. Leiden, in d. Fastenpred. üb. d. Leidensgesch. v. Matthäo beschr. 8. Kopenh. (Stein in Nürnb.) 750. — 8

Wolf, Joh. Wilh. Fr., vollstand. Confirmationsactus mit neuen Liedern u. mehr. erläut. Bemerk. 8. Berlin, Maurer. 803. — 12

— Vorschlag z. zweckmäss. Einrichtung d. Confirmationshandlung. 8. Ebend. 802. — 5

— Gedächtnisspredigt auf d. Grafen v. Herzberg. gr. 8. Halle, Waisenh. Buchhdl. 795. — 8

Wolff, J. W. G., Anrede und Formular b. d. Taufe des Prinzen Karl Fr. Aug. Wilh. von Brschw. gr. 8. Helmstädt, Fleischer. 801. — 2

— Anrede u. Gebet b. Einsegnung d. Fürstin Maria Elisab. Wilhelmine gebohr. Prinzess. v. Baden. gr. 8. Ebend. 801. — 2

— Auszuge a. d. Sonn- u. Festtags-: von ihm gehalt. Predigten. 4 Jahrge. gr. 8. Ebend. (I. 795. 1 Rthlr. II. 797. 1 Rthlr. III. 800. 1 Rthlr. 12 gr. IV. 793. 20 gr.) 4 10

— Gedächtnisspredigt a. d. Fürstin Philippine Charlotte verwitt. Herzogin zu Brschw. gr. 8. Ebend. 801. — 5

— Gedächtnisspredigt a. d. Erbprinz von Brschw. Lüneb. Karl Georg August. gr. 8. Ebend. 806. — 4

— Predigt b. d. Einführung d. verbesserten Armenwesen zu Braunschweig. gr. 8. Helmstädt. Fleischer. 805. — 4

— Predigt am 1sten Januar 1808. 8. Brschw. Vieweg. — 3

— Predigt am 2ten Sonntage nach Epiphanias 1808. 8. Ebend. — 3

— Rede b. Confirmation der Cadets a. d. königl. Militairschule in Brslaw. 8. Ebend. 800. — 5

Wolf, Karl Aug., auserles. heilige Reden. 2 Thle. 8. Erfurt, Henerer. 782—84. — 20

— neue Samml. auserles. heil. Reden, nebst Baumgartens Vorrede v. d. wahren Beschaff. nützl. d. schriftmäss. Predigens. 2 Thle. 8. Jena u. Leipz. Junius. 742—52. — 22

Wolf, Karl Gfr. v., Versuch üb. d. sittlichen Eigenschaften u. Pflicht. d. Soldatenstan es. 8. Lpz. Hilscher. (Compt. f. Lit.) 776. — 16

— historiae naturalis et oeconomices cum iurisprudentia consortio. 8. Lips. Hilscher. 783.

Wolf, L., üb. e. neue Art d. Kämpf'schen Visceralklystiere. 8. Wien, Pazowsky. (Sommer in Leipz.) 793. — 8

Wolf, L., Betracht. üb. d. Militairpflichtigkeit, das Wandern und Auswandern der Ehrenbergischen Unterthanen im Fürstenthum Würzburg. 8. Würzburg, Stahel. 805. — 6

— Predigten auf d. Festtage des Jahres. 2 Thle. 8. Regensburg, Daisenberger. 1 8

Wolf, Leop., Hülfsbuch in Kriegsrechten für Officiere ꝛc. 8. Wien, v. Mösle. 810. 1 —

— Verlassenschafts-Abhandl. der k. k. Armee. 8. Ebend. 810. 1 8

Wolff, Martin Luther, Casualpredigten u. Reden. 2r Bd. 8. Petersburg, Vogau. 792. 1 4

Wolf, N. de, Observationes astronomicae Dantisci exactae. 8. maj. Berl. Mauderl. — 4

Wolf, Panc., Physica Hippocratica, qua exponitur humanae naturae Mechanismus Geometr. chymicus. 8. Lips. Junius. 715. Rthlr. — 8

— Tractat vom Podagra. 4. Ebend. 726. — 1

Wolf, Pet., Tugend u. Laster, in moralischen Erzählungen. 8. München, Lentner. 785. — 10

Wolf, P. B. v., praktische Bemerkungen üb. die Anwendung d. Kopfschwarthschaft in den preuss. Staaten. gr. 8. Berlin. (Vieweg in Brschw.) 793. — 12

Wolf, Pet. Paul., Erzählungen zum Troste unglücklicher Menschen. 8. München, Lindauer. 784. — 9

— allgem. Geschichte d. Jesuiten v. d. Ursprung d. Ordens bis auf die gegenwärt. Zeiten. 4 Bände. gr. 8. Leipz. Wolf. (Schmidt.) 805. 6 —

— Geschichte d. römisch-katholischen Kirche unter d. Regierung Pius VI. 1ster bis 3ter Band. 8. Zürich, Gessner. 795. (1r 1 Rthlr. 8 gr. 2r 1 Rthlr. 12 gr. 3r 1 Rthlr. 16 gr.) 4 12

— — derselben 4r bis 7r Bd. 8. Leipz. Wolf. (Schmidt.) 796 bis 802. (4r 1 Rthlr. 5r 1 Rthlr. 12 gr. 6r 1 Rthlr. 8 gr. 7r 1 Rthlr. 6 gr.) 4 22

— kurzgef. Geschichte, Statistik u. Topographie v. Tirol. gr. 8. München, Lindauer. 807. 1 4

— Geschichte Maximilians I. u. seiner Zeit, pragmatisch a. d. Hauptquellen neu bearb. fortgesetzt v. C. W. F. Breyer. 1r bis 3r Bd. gr. 8. Ebend. 807–9. (1ster 2 Rthlr. 12 gr. 2r 3r à 3 Rthlr.) 8 12

— Geschichte d. Veränderung in d. religiösen kirchlichen u. wissenschaftl. Zustande d. österreich. Staaten unter d. Regierung Josephs II. 8. Zürich, Gessner. 793. 1 16

— Geschichte d. Religion in Frankreich. 2 Thle. 8. Leipzig, Wolf. (Schmidt.) (1r 1 Rthlr. 8 gr. 2r 1 Rthlr. 6 gr.) 2 10

— üb. d. Wiederherstellung d. Jesuiten. 8. Ebend. — 6

— Versuch üb. d. Begriff d. Rechts. 8. Münster, Platvoet. (Coppenrath.) 798. — 4

Schrift. — 6

— Vorschlag einer Reformation d. kathol. Kirche. 8. Lpz. Schmidt. 799. — 7

Wolf, Phil. Wilh., Predigten, Homilien u. Anreden. gr. 8. Berlin, Lissas. 807. 1 8

Wolf, S., d. Wirksamkeit d. Predigtamts nach ihren Hindernissen u. Beförderungsmitteln. Synodalrede, m. d. Synodalrede über Matth. XIII. v. 52. v. C. v. Orell. 8. Zürich, Orell. 8 9. — 6

Wolf, Sigism., Handbuch d. iatrotechnischen Pharmakologie naturphilosoph. bearbeit. 8. Mannh. Schwan u. G. 801. 1 —

— die Natur einwirkender Potenzen, als Vorarbeitung z. Hygiäne u. Pharmakologie. gr. 8. Ebend. 806. 1 —

Wolf, S. J., Beweis, dass d. Wahren e. Hauptquelle der Schwäche d. Körpers u. d. Geistes unserer Generation sey. 8. Halle, Hendel. 797. — 5

— Beweis, dass e. leichte Kleidung d. Gesundheit vortheilhaft sey; mit medicin. theoret. u. prakt. Bemerk. 8. Ebend. 798. — 4

Wolf, W. Leo, Versuch e. Andrität, oder über männl. Geschlechtstrieb u. Pollutionen, f. Aerzte u. Erzieher, e. Pastor zu Hufelands Kunst d. menschl. Leben ꝛc. 8. Brem. Wagner. 810. — 16

Wolf, Wenceslaus Zach., üb. d. Luftröhrenbräune d. Kinder ꝛc. 8. Altona, Hammerich. 808. — 6

Wolfahrt, s. Wohlfarth.

Wolfart, Joh. Heh., de infanticidio doloso. 4. Francof. Andreä. 750. — 2

Wolfart, Karl, das Wesen des gelben Fiebers und seine Behandlungsart, nosologisch untersucht. 8. Berlin, Sander. 805. — 12

— Formulare, od. Lehre d. Abfass. v. Recepten, systemat. bearb. gr. 8. Frankf. Guilhaumann. 805. — 16

— üb. d. Genius der Krankheiten. gr. 8. Frankf. Guilhaumann. 801. 1 4

Wolfart, Karl, de genii morborum mutatione hominum vitae rationi tribuenda. 4. Marburg, Krieger. 797. Rthlr. — 6
— Judas Vertheidigung, e. allegor. Festsp. 8. Berlin, Hitzig. 809. — 4
— Abhandl. über d. Veränderung d. Krankheitsgenius. gr. 8. Marburg, Krieger. 799. — 6
— üb. d. Bedeutung d. Zeichenlehre in der Heilkunde. 8. Berlin, Salfeld. 810. — 4
Wolfart, L., nähere Beurtheilung d. Verhältnisses der in d. jetzigen Herzogthum Warschau ihrer Aemter entsetzten kön. preuß. Staatsdiener zu d. kön. sächs. Regierung. 8. Frankf. Jäger. 808. — 6
Wolfart, Pet., Historia naturalis Hassiae inferioris, Naturgeschichte d. Nieder-Fürstenthums Hessen, mit 26 Kpf. Fol. Cassel, Cramer. 718. 2 12
— Institutio physica, s. clavis philosophiae experimentalis. c. fig. 8. Cassel. 712. — 16
Wolfarth, s. Wohlfarth.
Wolfburg, Alart. Casp., observationes sacrae in novum Testamentum. 4. Copenhag. Mumme. 738. 1 —
Wolfe, d. entlarvten, a. d. Italien. 4. Ulm, Stettin. 762. — 10
Wolfer, Dietr. Christ., Betracht. wichtiger Aussprüche des wahren Christenthums. 8. Danzig. Breitkopf. 745. — 18
— heilige Fastenfeyer u. d. Lust d. Seele an d. Leiden Jesu. gr. 8. Königsb. Hartung. 751. — 20
— d. Sprache d. Indifferentisterey in d. Discours J. C. Zschackwitz von Ursprunge des Götzendienstes. 8. Danzig. Breitkopf. 739. — 3
Wolffradt, C. A., vid. Wolfrath, C. A.
Wolfgang, Lob- u. Trautede auf Maria Theresia. Fol. Augsb. J. Wolf. 780. — 6
Wölfing, G. C. C., Versuch e. Kritik d. v. Richter in seiner chirurg. Bibl. bekannt gemachten Recension v. Wedekinds Entzündungen ꝛc. gr. 8. Lpz. Jacobäer. 792. — 6
Wolfram, G. W. A., Briefsteller, welch. e. kurze Anweis. zu allerley Arten v. Briefen u. andern im tägl. Leben vorkommenden schriftl. Aufsätzen nebst Beyspielen enth. ꝛc. 8. Halle, Dietrich. 809. — 6
— Nachricht v. d. neu organisirten königl. Gymnasium in Posen ꝛc. 8. Lpz. u. Posen, Kuhn. 804. — 4
— lateiu. Lesebuch f. untere Klassen. 8. Halle, Waisenhaus Buchhdl. 807. — 10
Wolfram, J. B., etwas z. Verbesserung d. Schicksals vieler Lehrlinge in d. Werkstätten d. Professionisten, Künstler ꝛc. 8. Lpz. Benj. Fleischer. 800. — 14
Wolfram, J. Chr., Lehren u. Ermahnungen über die gute Anwend. d. Jünglingsjahre ꝛc. m. F. H. Gebhards Vorrede, 2 Thle. 8. Erfurt, Keyser. 795. 95. (1r 8 gr. 2r 6 gr.) — 14
Wolframm, J. G., Versuch über die höchstwahrscheinlichen Ursachen d. Weichselzopfs ꝛc. 8. Glogau, G. Gunther. 800. — 12
Wolfram, A. J. G., vollständ. Sammlung des Herzogl. Brschw. Lüneb. Wechsel-Verordnungen, mit erläut. Anmerk. gr. 8. Brschw. Schulbuchhdl. 795. — 16
Wolfrath, Dietr. Sam., Sammlung einiger Predigten. 8. Altona, Iversen. 763. — 16
Wolfrath, Fr. Wilh., 2 Abschieds- u. 1 Antrittspredigt. 8. Altona, Hamm reich. 791. — 6
— Abschiedspredigt in d. Schloß- u. Garnisons-Gemeine zu Glückstadt üb. Ephes. IV. v. 3. 8. Lemgo, Meyer. 806. — 3
— Antrittspredigt in d. Stadtkirche zu Minteln am 22. Trinit. Sonnt. 1805. üb. Ps. 25. v. 10. 8. Ebend. 806. — 3
— worin unterscheidet man die wahre gemeinnützige Aufklärung in der Religion, von den falschen gefährlichen? ꝛc. 8. Altona, Hammerich. 805. 1 —
— Aussichten in die unsichtbare Welt. e. Beytr. zu d. Pred. üb. d. Verstumm. d. Menschen z. ewigen Leben. 8. Meldorf, Boje. 787. 1 —
— was soll d. Candidat d. Theologie wissen, um im Oberconsistorial-Examen zu bestehen ꝛc. 8. Altona, Hammerich. 800. — 8
Wolfrath, Fr. Wilh., Charakteristik edler und merkwürdiger Menschen, nebst einzelnen schönen Charakterzügen, e. Fortsetzung d. Zeddersen Nachr. v. d. Leben u. Ende gutgesinnter Menschen. 2 Thle. gr. 8. Halle, Gebauer. 791. 92. (à 1 Rthlr.) Rthlr. 2 —
— Austrittsfeyer d. XIX. Jahrhund. 8. Hamb. Kratzsch. 801. — 10
— Fragen üb. liturg. Gegenstände ꝛc. s. Fragen.
— Freuden der einsamen Andacht für denkende Christen. 5 Bde. 8. Hamb. Bohn. 784–89. (1ter 2ter à 20 gr. 3ter 1 Rthlr. 8 gr.) 3 —
— W. A. Teller u. J. W. Olshausen, homilet. Handbuch üb. einige d. gewöhnl. Sonn- u. Festtags-Evangelien und über freye Texte. 3 Jahrg. gr. 8. Schleswig, Rohs. 798–807. (1r Thl. 1s 22 gr. 2s 16 gr. 3s 12 gr. 4s 18 gr. Register 5 gr. 2r Jahrg. 1s 20 gr. 2s 16 gr. 3s 18 gr. 4s 22 gr. 3r Jahrg. 1s 1 Rthlr. 6 gr. 2s 20 gr. 3s 1 Rthlr. 4 gr. 4s 1 Rthlr. 6 gr.) 10 17
— — Zugabe dazu, s. J. W. Olshausen.
— liturg. Handbuch, od. Anhang z. d. Schleswig-Holstein. Kirchenagende. 2 Thle. gr. 8. Marburg, Krieger. 806—9. (1r 12 gr. 2r 16 gr.) 1 4
— üb. militair. Institute u. Garnisonsschulen, in Rücksicht a. d. preuß. Verordn. v. 31. Aug. 1799. ꝛc. 8. Hamb. Kratzsch. 800. — 6
— Versuch e. Lehrbuchs d. allgem. Katechetik u. Didaktik, als Vorber. auf d. religiös-moralische, z. Gebr. f. akadem. Vorlesung. 8. Lemgo, Meyer. 807. — 12
— — Forts. desselben, oder Versuch e. Lehrbuchs d. religiös-moralischen Katechetik u. Didaktik, z. Gebr. f. akadem. Vorles. 8. Ebend. 808. 1 —
— Leben u. Charakter J. F. Zeddersen, (a. d. 6ten Bde der Zeddersenschen Nachr. abgedr.) 8. Ebend. 780. — 6
— Menschenleben und Schicksal, Tod und Unsterblichkeit, 12 Predigten nebst 2 Anh. u. e. Friedenspred. 8. Minteln, Schnor. 808.
— Predigt bey Gelegenh. d. Vermählung d. jetzig. Königs v. Dänemark. 8. Altona, Hammerich. 791. — 2
— Predigten über die Bestimmung d. Menschen z. ewigen Leben. 8. Hamb. Bohn. 785. 1 8
— 4 Predigten üb. d. Werth d. Freundschaft. gr. 8. Altona, Hammerich. 805. — 8
— geistl. Reden bey besond. Gelegenh. gehalten. 8. Ebend. 791. — 20
— Wörterbuch f. Theologen, Moralisten u. Denker aller Classen. 1ste Probe. gr. 8. Schleswig, Rohs. 792. — 20
Wolfrath, G. A., Diss. jurid. sistens theoriam generalem de adquisitione fructuum. 4. Göttingen, Dietrich. 783. — 6
Wolfrum, Joh. Benj., Moralität v. d. äußerl. Sinnlichkeit d. Menschen, d. Gesetzmäß. 8. Leipz. Fritsch. 755. — 8
Wolfsohn, A., Jeschurin, od. unparteyische Beleuchtung der dem Judenthum neuerdings gemachten Vorwürfe. 8. (Breslau, G. dr.) 804. — 12
Wolfter, Pet., salisch-pfälzische, oder rheinisch-fränkische Denkmäler aus dem 9ten bis 12ten Jahrh. 8. Heidelb. Pfähler. 786. — 12
— Geschichte d. Veränderungen d. deutsch. Reichsstaats. 8. Zürich, Orell. 789. 1 16
— Abhandlung. z. Beleucht. d. deutschen Geschichte. gr. 8. Heidelb. Pfähler. (Braun.) 792. — 16
— Geschichte D. Martin Luthers u. d. durch ihn bewirkten Reformation. gr. 8. Mannh. im Schwan u. Cl. 806. 2 8
Wolke, Chr. Hch., Buch f. Anfänger im Lesen u. Denken. gr. 8. Leipz. Crusius. (W. Vogel.) 789. 1 —
— premières Connoissances p. la Jeunesse, ou description de trois figures gravées en taille-douce à l'usage des jeunes gens, qui veulent apprendre l'Allemand, le Russe et le François, trad. de l'Allemand, av. fig. 8. ibid. (a. Compe in Hamb.) — 12

Wolke, Chr. Hch., Commentarius in centum Elementares tabulas seri incisas exceptis XIIX. a D. Chodowiecky delineatas, rationem continens juventutis doctrinarum et Linguarum scientia simul facile et jucunde imbuendae in Latin. ling. conversus. II Tom. 8. maj. Lips. Crusius. (P. C. W. Vogel.) 783—89. (I. 20 gr. II. 12 gr.) Rthlr. 1 8

— Beschr. d. 1. Elementarwerk gehörig. u. v. D. Chodowiecky (bis auf 18.) gezeichn. Kupf. enthalt. d. Methoden, durch welche der Jugend auf eine leichte u. angenehme Weise Kenntnisse d. Sachen u. Sprachen zugleich können mitgetheilt werden, 1ste 2te Liefer. gr. 8. Ebendas. 782—874 (1ste in 55 Taf. 1 Rthlr. 2te in 47 Taf. 12 gr.) 1 12

— II. Encyklopädie d. nutzlichsten Kenntnisse f. Anfänger im Lesen u. Denken, gr. 8. Hamb. Campe. 805. 1 —

Schreibp. 1 8

— kurze Erziehungslehre, od. Anweisung z. sorgfältigen, verständlichen u. sittlichen Erziehung ꝛc. gr. 8. Leipzig, Voß. 805. 1 8

— Methode naturelle d'instruction etc. explicat. des 100 planch. de l'ouvrage élémentaire, trad. de l'allemand p. O. et M. revue p. Huber. gr. 8. Lips. Crusius. (W. Vogel.) 782—88. (I. 1 Rthlr. II. 12 gr.) 1 12

— erste Kenntnisse f. Kinder, v. d. Buchstabenkenntniß an bis zur Weltkunde. 8. Ebend. 785. — 6

— Anweis. wie Kinder u. Stumme ohne Zeitverlust und auf naturgemäße Weise zum Verstehen u. Sprechen, z. Lesen u. Schreiben, oder zu Sprachkenntnissen u. Begriffen zu bringen sind ꝛc. m. 3 K. u. 1 Lesetabelle. gr. 8. Ebend. 804. 1 8

— die Lesetabelle daraus besonders. Fol. Ebend. 804. — 2

— 210 Lieder frohl. Gesellschaft u. einsamer Frohlichkeit. 8. Lpz. Crusius. (W. Vogel.) 782. — 14

— petit Livre elementaire pour apprendre à lire et à penser. 8. Hamb. Campe. 803. — 6

— Livre pour apprendre à lire et à penser. Ouvrage consacré à la jeunesse. gr. 8. Lpz. Crusius. (P. C. W. Vogel.) (u. Campe in Hamb.) 785. 1 —

— Anweis. f. Mütter u. Kinderlehrer, die es sind od. werden können, zur Mittheilung d. allerersten Sprachkenntnisse und Begriffe, v. d. Geburt d. Kindes an, bis zur Zeit d. Lesenlernens, anwendbar in jeder menschl. Sprache die Jemand versteht, m. K. gr. 8. Lpz. Voß. 805. 2 16

— Erklärung, wie die Pasigraphie mögl. 4. Dessau. 797. — 5

— Dudisce or Sassische Singedichte, Gravsriften, Leder un Verteleels (Romansen un Balladen nömt) mit e. Anweisung dat Hochdudisce u. Dudisce in bel forter tid rigtig uttosprecken, to lesen u. to singen. 8. Lpz. Reclam. 804. 1 8

— Nachr. v. d. zu Jever durch d. Galvani-Voltaische Gehörgebetunst beglückten Taubstummen, u. v. Sprengers Methode sie auszuüben, m. 1 Kupf. 8. Oldenburg, Schulze. 801. — 18

Wolken, geladene, od. dialogisirte Darstellung der gegenwärtigen Weltlage. 8. Heidelberg, Pfähler. 791. — 12

Woll, C. F., Oratio de usu, jurisprud. magistro. 8. Lips. Iacobäer. 781. — 4

Wollay, Georg, Leben, Reisen in verschiedene Welttheile, u. außerordentl. Abenteuer, nebst e. Beschr. der von ihm entdeckten Länder, ihrer Einwohner, deren Sitten u. Gebräuche, a. d. Franz. 3 Thle. 8. Lpz. Schwickert. 788. 1 12

Wolle, Christ., Antonini imperatoris meditat. in se ipsum lib. XII. graece et latine. 8. Lips. Löwe. 729. — 16

— Betrachtungen über die in der augsburgisch. Confession enthalt. Sittenlehre Jesu Christi v. d. innerl. Verderbnissen d. menschl. Seele. 4. Lpz. Breitkopf. 745. 1 16

— Betrachtungen über d. Tugendlehren d. Christen, nach d. Vorbilde d. heilsamen Werke. gr. 4. Ebend. 768. 2 16

— Ecclesia pharisaica et christiana. 8. Altona. Korte. 750. — 6

— examen regular. hermeneuticar. ab Aug. Calmete monach. Parisino civitati christ. commendatarum. 8. Lips. Löwe. 733. — 4

Wolle, Christ., de verbis graecorum mediis commentationes. 8. Lips. Rohmer. 732. Rthlr. — 12

— commentatio philologica de parenthesi sacra, accedunt II dissertationes. 4. Lips. 726. — 6

— heilige Reden bey verschied. Gelegenheiten gehalten. 8. Lpz. Breitkopf. 748. — 10

— Bibel d. Seele, od. d. Prediger Salomo, kürzlich erklärt. 8. Ebend. 729. — 4

Wollick, Dan., 6 Predigten über einige Wahrheiten u. Stellen heil. Schrift. 8. Lpz. 736. — 5

— 51 Psalmen Davids, m. Beybehaltung d. üblichen Melodien, in deutsche Verse übersetzt. 8. Lemgo. Meinh. Erben. 715. — 10

Wolleb, Christ., verschied. kl. Schriften über philosophische u. prakt. Gegenstände. 8. Basel, Chr. Thurneisen. 769. — 20

Schreib. 1 —

Wolleb, Joh. Jac., Gespräche zwischen einem Pietisten und Wiedertäufer. 8. Basel, Brandmüller. 752. — 6

Woller, J. J., Abhandl. v. Erzeugung, Erziehung u. Mästung d. Hornviehes. 8. Wien, Pichler. (Sammer.) 800. — 8

Woller, J. J., v. Wollereithal, vermehrte Sammlung der Lehenrechte, alter Gewohnheiten, Gebräuche u. Herkommen, dann allerhöchsten K. K. Resolutionen u. Patenten aller K. K. Staaten in Lehensachen. 2 Thle. 8. Wien, Trattner. (Hendler.) 785. 1 8

Wollesky, Joh. Hch., theolog. Abhandlung von d. lieben Niemand, als e. unbekannten Gott. 8. Leipzig, Breitkopf. 748. — 4

— heilige Fastenzeit, od. Predigten üb. die ordentl. 6 Fastensonntags-Evangelia. 8. Leipz. Dyk. 741. — 8

— etliche Predigten. 16 Hft. gr. 8. Leipz. Fremd. (a. Gleditsch.) 797. — 6

Wollin, Chr., v. d. Verfälschung d. Weins mit Bleyglätte, a. d. Engl. 8. Altenburg, Richter. (Akad. Bbdl. in Jena.) 778. — 4

Wollkopf, Joh. Balth., Untersuchungen über Entstehung, Bildung u. Heilung d. Blutausflusses. Nach Brown'schen Grundsätz. entworfen. 2 Thle. gr. 8. Leipz. Wenj. Fleischer. 805. (1. 1 Thlr. 6 gr. II. 1 Thlr. 20 gr.) 3 2

Wolny, Andr., Historiae naturalis Elementa. 8. maj. Budae. (Eggenberg, Pest.) 806. 1 12

Wollner, J. Ch. v., Predigten. gr. 8. Berlin, Realschulbbl. 790. 1 —

— einige Predigten, nebst e. merkwürd. maurerisch. Rede, welche über Manches Licht verbreitet. gr. 8. Leipzig, Sommer. 791. — 8

— Predigten v. J. 1761, nebst einer maurer. Rede, ist das vorhergehende.

— Preisschrift wegen d. Besitzungen der Bauern. gr. 8. Berlin, Realschulbbl. 768. — 4

— vom Unterricht zu ein. ökonomisch. Bibliothek. 2 Thle. gr. 8. Ebend. 764.

Wolphius, Joh. Rud., historia vitae et obitus I. H. Suiceri, I. Casp. filii. 4. Zürich, Orell. 745. 1 —

Wolstadt, J. Ph., chronologischer Abriß d. deutschen Geschichte in Verbindung mit dem deutschen Staatsrechte, von d. ält. Zeiten bis auf Kaiser Leopold II. gr. 8. Mannh. Schwan u. G. 793. — 8

— vollständ. Darstellung, Geschichte u. dent. Beschaffenheit d. deutschen Reichsversammlung ꝛc. in 5 Tabell. Fol. Ebend. 792. — 9

— der Geist d. allgemeinen positiven Staatsrechts ꝛc. in 12 Tab. Fol. Varrentrapp u. W. 792. — 6

— Tableau de la diète générale de l'Empire d'Allemagne etc. fol. Mannheim. Schwan et C. 792. — 20

Wolstein, Joh. Fr., die Kunst ohne alle Anleitung Pferde, Rindvieh, Schafe, Schweine, Ziegen, Hunde u. d. sämmtl. Federvieh, Bienen, Seidenwürmer ꝛc. selbst zu erziehen, warten, füttern, ihre Krankheiten erkennen u. heilen zu lernen, herausg. v. J. B. Sickler. 6 Bde. 8. Erfurt, Hen-

nigs. 805—9. (I. 16 gr. II. III. à 1 Thlr. IV. 18 gr. V. 1 Thlr. VI. 20 gr.) Rthlr. 5 6

(Hat auch noch folg. Titel: Sickler, Deutschlands Feldbau 2r bis 7r. Sicklers deutsche Landwirthschaft 8r bis 10r.)

(Der 8te und 9te hat den Titel: Sicklers Bienenzucht 2 Thle.)

Wolstein, J. G., Anmerkungen üb. d. Aderlassen der Menschen u. Thiere. 8. Hamb. Campe. 800. — 12

— Unterricht f. Fahnenschmiede üb. d. Verletzungen, die den Pferden durch Waffen zugefügt worden. 1r Thl. gr. 8. Wien, Kurzböck. 779. — 12

— Brachstücke üb. wilde, halbwilde, Militair- u. Land-Gestüte. 2r Thl. gr. 8. Wien, Blumauer. 786. — 14

— das Buch von innerlichen Krankheiten d. Füllen, der Kriegs- u. Bürgerpferde. gr. 8. Wien, Binz. 808. — 20

— Bruchstücke üb. die Leisten- u. Nabelbrüche d. Menschen u. einiger Arten Thiere. 8. Wien, Mösle. 781. — 8

— — dasselbe, neue Aufl. 8. Marb. Krieger. 799. — 2

— Bemerk. üb. die Entziehung u. Verbreit. d. Rotzes unter d. Pferden, Maulthieren u. Eseln, u. üb. d. Entwickelung and. Seuchen u. Pesten bey Menschen u. Thieren. 8. Hamburg, Bohn. 807. — 4

— Anweis. wegen der 1805 grassirenden Pferdeseuche. 8. Altona, Hammerich. 805. — 2

— das Buch von d. Seuchen d. Hornviehes. gr. 8. Hamb. Campe. 800. — 12

— das Buch f. Thierärzte im Kriege üb. die Verletzungen, die d. Pferden durch Waffen zugefügt werden, m. K. gr. 8. Braunschw. Sonntagsch. 797. 1 —

— das Buch von d. Viehseuche, f. Bauern. gr. 8. Pressburg, Löwe. 789. — 3

— — dasselbe. 8. Ulm, Stettin. 796. — 5

— das Buch v. Viehseuchen, nebst Anmerk. üb. d. Viehseuchen in Oesterreich u. üb. das Umhertragen der Thiere in Seuchen. gr. 8. Wien, Camesina. 801. — 16

— tractatus de vulnerationibus equorum per arma inflictis pro veterinariis belli tempore, aucta ex idiomate germanico in latinum versa ac C. S. T. R. de Hoyerswerda. Ed. 2 lag. 8. maj. Vien. Camesina. (et. Pichler.) 803. 1 —

— die Bücher d. Wundarzeneykunst der Thiere. gr. 8. Hamburg, Campe. 799. 1 12

— u. Mar. Fugger, üb. die Zucht u. Wartung d. Kriegs- u. Bürgerpferde. gr. 8. Ebend. 800. 1 12

— kurze Anweis. zu rat. richt. Zucht u. Wartung d. Füllen von d. Geburt bis z. 4ten Jahre, m. ein. Vorrede u. Anmerkung. von F. Viborg. a. d. Franz. u. Dän. von J. A. Martinssen. 8. Copenh. Schubothe. 800. — 4

Wolstonecraft, Marie, Briefe während ihres Aufenthalts in Schweden, Dänemark u. Norwegen geschrieben, a. d. Engl. 8. Hamb. Hoffmann. 796. — 20

— Elements of morality transl. for the germ. Schnepfenthal, Erzieh. Anst. 796. — 16

— Erzählungen f. Kinder, a. d. Engl. 8. Ebend. 795. — 12

— Marie et Caroline, ou entretiens d'une Institutrice avec ses Elèves. 8. Dresden, Walther. 805. — 12

— Rettung d. Rechte des Weibes, mit Bemerk. üb. polit. u. mor. Gegenstände, a. d. Engl. mit Anmerk. u. Vorrede von C. G. Salzmann. 2 Thle. 8. Schnepfenthal, Erzieh. Anst. 793—94. (à 16 gr.) 1 8

— Natur- u. Sitten-Gemälde v. Schweden ꝛc. s. kleinere Länder- u. Reisebeschr. 6r Bd. 2s u. 7r Bd. 1s Stk.

Woltair, Joh. Chr., allgem. jurist. Bibliothek. 3 Thle. 8. Hamburg, Vollmer. 793—95. (I. u. II. à 7 gr. III. 10 gr.) 1 —

— Einleitung z. allgemein. preuß. Landrecht. 1r Th. gr. 8. Halle, Curt. 796. — 21

Exercitationes academicae variis argumenti de A. 1772 1783. Halae, Hemmerde et Schw. 783. — 6

Woltair, Joh. Chr., Commentarii juris Justinianei novissimi ex ipsis fontibus deducti. Tom. I. 8. maj. ibid. 796. Rthlr. 2 16

— observationum, quae ad jus civile et Brandenburg. pertinent. fasc. I. II. 8. maj. ibid. 777—79. (à 12 gr.) 1 —

— Grundsätze der Rechtsgelehrsamkeit für diejenigen, welche nicht Juristen sind. gr. 8. Ebend. 785. 1 —

Wolter, J. A. v., pharmacopaea militaris, od. Apotheke f. Soldatenspitäler. 8. Frankf. Garbe. 761. — 5

Wolter, Steph., Gedanken üb. die Passion. 4. Danzig. (Boie in Kopenhag.) 706. 1 8

Woltereck, Chr., ruhige Gedanken in der Unruhe, od. Cantaten auf die sonntägl. Evangelien u. Episteln. 8. Wolfenbüttel. 752. — 18

— Wolfenbüttelsche Merkwürdigkeiten. 4. Ebend. 735. — 4

Woltereck, F. A., Begriff Braunschw. Wolfenbütt. Landes-Ordnungen bis 1751. gr. 4. Braunschw. Meisner. (Albrecht in Wolfenb.) 771. 2 —

Wolters, A. C., üb. d. Actio de recepto in Bezug auf d. Gastwirthe als Recipienten u. deren heutig. Anwend. in Deutschland besonders in Hamburg. 8. Hamb. Hoffmann. 805. — 12

— ein Wort üb. Defensionen; nebst e. Bemerk. üb. Nässau's Criminalfall u. 3 gerichtl. Vertheidigungen enth. Aud. 8. Hamb. Perthes. 805. — 16

Wolters, I. I. C., de jure singulari, de Privilegiis eorum collisione et praestatione inter se etc. 4. Gottingae, Dieterich. 809. — 6

Wolters, Mich., Erinnerungen an Luthers Reformation, in 3 Predigten, ein Beytrag z. Erklärung ihres Geistes, nebst e. Vorerinn. gr. 8. Hamb. Hoffmann. 799. — 12

— Predigten, gehalten in der Schlosskirche zu Kiel. 8. Ebend. 781. — 14

— Predigten während d. Vacanz des Pastorats gehalten. gr. 8. Ebend. 797. — 20

Woltersdorf, Ernst Gottl., fliegender Brief an die Jugend, von d. Glückseligkeit solcher Kinder u. junger Leute, die sich frühzeitig bekehren. 8. Frankf. Hermann. 783. — 6

— Entwürfe über die Sonn- u. Fest-Evangelia. gr. 8. Breslau. (Korn d. ält. in Bresl.) 772. 1 —

— Gartengedanken, ein reimfreyes Gedicht. 8. Breslau, W. G. Korn. 755. —

— französ. Handbuch f. die jüng. Töchter, 1r Thl. d. Anfangsgr. d. Sprachlehre u. leichte Lesubungen, nebst e. Anweis. z. Gebr. d. Buchs enthält. (hat a. d. Titel: Manuel de la langue française à l'usage des Cadettes etc.) 8. Zullichau. (Frommann in Jena.) 792. — 18

— sämmtl. neue Lieder od. evangel. Psalmen. 8. Berlin, Realschulbuchh. 790. — 16

— Luthers kleiner Katechismus in Tabellen. 8. Jena, Cröcker. 768. — 3

— Predigten. 8. Jena. (Korn d. ält. in Bresl.) 769. — 12

— Predigten, so ehemals einzeln herausg. u. nun in eine Samml. gebracht. 8. Jena, Cröcker. 769. — 12

— d. Schächer am Kreuze, eine erbauliche Monatsschrift. 2 Bde. 8. Gerlitz, Deutzer (Arnold in Bautzen.) 777—778. 3 —

— Davids Weihnachtslied, d. 8te Psalm. 4. Breslau, W. G. Korn. 758. — 2

— Worte ein. offenen Herzens bey öffentl. Einsegnung der Kinder. 8. Züllichau. (Frommann in Jena.) 756. — 1

Woltersdorf, J. F., Predigten, größtentheils gehalten während des Feldzugs von 1790—91. 8. Königsbg. Hartung (Unger.) 792. — 12

Woltersdorf, Joh. Luc., Anfangsgründe der christl. Lehre. 8. Berlin, Realschulbuchh. 777. — 3

— — Auszug daraus. 8. Ebend. 777. — 1

— Mineralsystem. 4. Königsb. Hartung. 751. — 10

— — dasselbe. 4. Ulm, Bartholomäi. 755. — 10

Wolcersdorf, Joh. Luc., Sammlung einzelner Predigten. 8. Berlin, Rudiger. 762. Rthlr. — 12

Wolcersdorf, L. C. G., Anleit. f. angeh. Katecheten u. Schulhalter. 8. Halle, Waisenh. Bchdl. 771. — 4

Woltmann, Karl, u. Karoline, Schriften. 5 Bde. 8. Berlin, Realschulbchdl. 806—7. 8 —

Velinpap. 14 —

(einzeln unter folgend. Tit.: I. II. Erzählungen. 2 Thle. 3 Thlr. 20 gr. III. Gedichte. 1r Thl. 1 Thlr. 8 gr. IV. Blätter d. Liebe. 1r Thl. 1 Thlr. 16 gr. V. Lebensbeschreibungen. 1r Th. 1 Thlr. 16 gr.)

Woltmann, Karl Ludw. v., historische Darstellungen. 3 Bde. (auch unt. d. Titel: Geschichte d. Reformation in Deutschland. 3 Thle.) 8. Altona, Hammerich. 800—803. (I. 1 Thlr. 8 gr. II. 1 Thlr. III. 1 Thlr. 20 gr.) 4 4

Schreibp. (I. 2 Thlr. II. 1 Thlr. 8 gr. III. 2 Thlr. 8 gr.) 5 16

— Geist der neuen preuß. Staatsorganisation. 8. Züllichau, Darnmann. 810. — 20

— Geschichte u. Politik, eine Zeitschrift. 1r bis 6r Jahrg. 1800—5. (d. Jahrg. v. 12 Stk. à 3 Thlr.) 30 —

— Geschichte d. westphäl. Friedens. 2 Thle. s. Fr. Schillers Geschichte des 30jähr. Krieges 3r 4r.

— Geschichte d. Deutschen in d. sächs. Periode. 1r Thl. 8. Gotting. Dieterich. 794. — 16

— Geschichte d. Engl. Revolution. gr. 8. Berlin, Unger. 797. — 16

— Geschichte der europäischen Staaten. 2 Bde. 8. Ebend. 797—99. (1r auch unter d. Titel: Geschichte Frankreichs. 2 Thlr. 2r d. d. Tit.: Geschichte Großbrittanniens. 1 Thl. 2 Thlr.) 4 —

— das Brandenburgische Haus. 8. Ebend. 801. — 12

— Heloise, s. in Romanen.

— Grundriß der ältern Menschengeschichte. 1r Thl. 8. Jena. (Gleditsch in Leipz.) 797. 1 8

— Grundriß der neuern Menschengeschichte. 1r Thl. u. 2r Thl. 1ste Hälfte. 8. Ebend. 796—800. (I. 16 gr. II. 1. 8 gr.) 1 —

— Johann v. Müller. (nebst e. Anh. Müllers Briefe an d. Verfasser enth.) 8. Berlin, Hitzig. 810. 1 21

— kleine historische Schriften. 2 Thle. 8. Jena. (Gleditsch in Leipz.) 797. (à 16 gr.) 1 8

— Plan für histor. Vorlesungen. gr. 8. Jena, Gabler. 795. — 4

Woltmann, Reinh., Beyträge z. hydraulischen Architektur. 4 Bde. gr. 8. Götting. Dieterich. 791—99. (I. 16 gr. II. 1 Thlr. III. 1 Thlr. 8 gr. IV. 1 Thlr. 12 gr.) 4 12

— Beyträge z. Baukunst schiffbarer Kanäle, m. K. gr. 4. Ebend. 802. 4 —

— theoret. prakt. Untersuch. üb. die Maschinen u. Werkzeuge, deren man sich bedient, um augenblickliche Bewegungen hervorzubringen ꝛc., mit deutsch. u. französ. Text. gr. 8. Ebend. 803. — 16

— Theorie u. Gebrauch d. hydrometrischen Flügels, od. e. zuverläss. Methode, die Geschwindigkeit d. Winde u. strömenden Gewässer zu beobachten, m. Kpf. gr. 4. Hamburg, Hoffmann. 799. — 14

— Theory and Description of a Ventilator for airing Vessels, Vaults, Mines, Coal-Pits etc. with some remarks on airing vessels and Goods suspected of infection, with 3 Pl. gr. 8. Hamb. Perthes. 805. 1 —

— Theorie u. Beschreib. e. Ventilators z. Erfrischung der Luft in Schiffen, unterird. Gewölben u. Bergwerken ꝛc., m. Kpf. gr. 8. Ebend. 805. 1 —

Wöniger, A. W. Alb., Auszug a. d. wichtigsten Theil d. bibliſch. Geſchichte. 8. Hamb. Buchenröder. 778. 1 12

— Sammlung einig. Predigten in Stockholm gehalten. 4. Ebend. 772. — 5

Wonnen d. Liebe, d. Ehe u. Erziehung, ein Frühlingsgeschenk f. Ehelustige u. Verehlichte von Karl Eugen v. Sch. 18 Bdch. 8. Frankf. u. Leipz. (Magaz. f. Lit. in Stuttg.) 793. Rthlr. — 7

Wönsel, P. v., neue mit d. Merkur in den Blättern gemachte Erfahrungen. 8. Leipz. Schneider. 783. — 2

Wood, Rob., Versuch üb. das Originalgenie d. Homer's, a. d. Engl. gr. 8. Frankf. Andreä. 773. — 20

— — Zusätze u. Veränderungen zu denselben, m. K. gr. 8. Ebend. 777. — 16

Woodard's Geschichte sein. Schicksale u. Aufenthalt auf d. Insel Celebes, a. d. Engl. mit 1 Karte. (a. d. Bibliothek d. neuest. u. wichtigst. Reisebeschr. von M. C. Sprengel. 21r Bd.) gr. 8. Weimar, L. Ind. Comptr. 806. — 21

Woodward, J., physikal. Erdbeschreibung, od. Versuch ein. natürl. Historie des Erdbodens. 6 Thle. 8. Erfurt, Weber. 713. — 14

— — Beantwort. der von E. Camerarius darüber gemachten Anmerk. 8. Ebend. 716. — 3

— Abhandl. von Fossilien. 8. Ebend. 716. — 5

Woodville, W., Beschr. ein. Reihe von Kuhpocken-Impfung, nebst Bemerkung. u. Beobachtungen darüber, a. d. Engl. mit Anmerk. von Friese. gr. 8. Breslau, Meyer. 800. — 12

Woog, C. C., presbyterorum et diaconorum Achajae epistola, de S. Andreae apostoli martyrio graece et latine. 8. Lips. Junius. 749. — 12

Woog, F. Jg., Elsässische Schaubühne, od. Geschichte des Elsasses. 8. Strasb. ulad. Buchhdl. 784. — 18

Woog, Mor. L. Chr., erbaul. Betrachtungen üb. verschied. Puncte, in 16 Predigten. 4. Dresden, Gerlach. 737. — 12

— Betrachtungen üb. die Eitelkeit aller irdischen Dinge, a. d. Sonn- u. Festtags-Evangelien 1747 vorgetragen. 4. Ebend. 748. 2 8

— Buß-, Beicht- u. Communionbuch. 8. Ebend. 750. — 4

— Casual- u. Miscellan-Predigten. 2 Thle. 8. Ebendas. 751. 1 8

— erbauliche Gedanken üb. die Sonn- u. Festtags-Evangelia. 4. Ebend. 750. 2 8

— Lob- u. Trauerrede, nebst e. Vorrede woher es komme, daß manche die Beredsamkeit nicht auf der Kanzel leiden wollen? 8. Leipzig, Crusius. (W. Vogel.) 750. — 12

— erbaul. Passionsandachten. gr. 8. Dresden, Walther. 753. — 20

— der Sarg ein. gläubigen Christen als Noa Kasten, od. Sterbensgedanken üb. die gewöhnlichen Sonn- u. Festtags-Evangelien. 4. Dresd. Gerlach. 736. 2 16

Woolhusius, dissertationes ophthalmicae de cataracta et glaucomate. 8. Francf. Mula. 719. — 6

Woolston, T., Vertheidigung der Wunderwerke Jesu. 8. Dresden. 732. — 4

Wordo, J. G., Archiv für die Geschichte Schlesiens, der Lausitz u. zum Theil von Meißen. 1r Thl. gr. 8. Sorau. (Beyrau in Leipz.) 798. 1 6

— neues Archiv d. Geschichte Schlesiens u. d. Lausitz. 1r Th. gr. 8. Glogau, Gunther d. jüng. 805. 1 12

— üb. die Bundes- u. Freundschaftssymbole der Morgenländer, z. Erläut. mehr. bibl. Stellen. 8. Halle, Hendel. 795. — 2

— — dasselbe, neue Aufl. 8. Görlitz, Anton. 810. — 2

— Geschichte d. Herzogthums Sagan. 8. Züllichau, Frommann. 795. 1 —

— Geschichte u. Beschreib. des Landes d. Druſen in Syrien, nebst e. bisher in Deutschland unbekannt. Religionsbuche dieses Volks. gr. 8. Görlitz, Anton. 791. — 21

Schreibpap. 1 —

Wördemann, J. G., Anweis. zur vollständ. Wechsel- u. Waarenberechnung d. vornehmsten Städte v. Europa. gr. 4. Berlin, Wever. (Sander.) 774. 1 12

Worin besteht d. wesentl. Begriff ein, Fabrike u. Manufaktur? welches sind ihre wesentl. Eigenschaften u. Gerechtsame? ꝛc. 4. Leipz. Breitkopf. 791. Rthlr. — 4

— sind die gut. Erziehungsanstalten d. Fürstenthums Würzburg noch zu verbessern? a gekrönte Preisschr. von N. A. Fortsch u. G. Ludwig. gr. 8. Bamb. Göbhard. 808. — 14

Works, the, of the English poets, with prefaces, biographical and critical by S. Johnson. 2 Vol. (a. unt. d. Tit.: the poetical Works of John Milton. II Vol.) 8. Götting. Dieterich. 784. 1 2

Worm, A., Gedichte. 8. Leipz. Sommer. 791. — 8

Worm, J. G., Ostindianische u. Persianische Reisen. 8. Leipzig, Gröll. 745. — 20

Worm, O., epistolae medici, anatomici etc argumenti. 8 maj. Copenhag. Iversen. 757. 2 16

Wormann's, Vater, Briefwechsel mit seinen Kindern. 8. Dresden, Arnold. 793. — 16

Wormatia libera imperial., pressa, suspirans, sive acta etc. fol. Wormat. 739. 2 —

Wormberg, C., moralische Schilderungen d. Jahreszeiten. 8. Wien, Kurzböck. (Camesina.) 775. — 4

Wörndle, Joh. Casp. Fr., Cosmus I., Herzog v. Florenz; ein dramatisches Gemälde d. funfzehnten Jahrh. 12. Insbruck, Wagner. 808. — 5

Worpix, Georg, Cursus annuus marianus. 4. Augsb. Wolf. 706. — 20

Wort — Worte

— eines Adelichen an d. Adel, als Gegenst. zu Ewalds Schr. was soll der Adel jetzt thun? m. 1 K. gr. 8. Karlsruhen. (Hahn in Hannov.) 797. 1 —

— ein, e. Adelichen an den Adel, z. Besten e. bedürft. Gelehrten. 8. Wien, Kupfer u. W. 810. 1 —

— e. zu s. Zeit, üb. d. Anglomanie zu Berlin. 8. Gera, Beckmann. 786. — 3

— d. Trostes b. Begräbnissen, od. Sammlung v. Parentationen. 8. Stuttgart, Erhard. 799. — 20

— d. letzte, z. Behauptung d. Mecklenburgischen Convention, Fol. Hamburg. 745. 2 16

— e. zu seiner Zeit z. Bericht. einig. durch d. öffentl. Erklär. der v. Berlepsch in Umlauf gebrachten Ideen. 8. Hannov. Hahn. 804. — 8

— üb. Besoldungen d. Staatsbeamten ꝛc. 8. Landshut, Krüll. 801. — 4

— hochwichtige, für d. guten Bewohner d. linken Rheinufers. 8. Thal Ehrenbreitst. Gebrn. — 4

— auch ein, üb. Bildung u. Bestimmung künftiger Landprediger. 8. Coburg, Ahl. 788. — 3

— auch ein, üb. Christen überhaupt, aber nicht v. Prediger Prahmer. 8. Berlin, Wittich. 798. — 2

— ein freundliches, an d. Christen zur gänzlichen Beylegung ihres Streits m. d. Juden. 8. Königsb. Hartung. 805. — 6

— auch ein, üb. d. Civiladministration d. Churhannöverschen Lande. 8. Hannov. Hahn. 801. — 3

— über u. wider Math. Claudius in Wansbeck ꝛc. 8. Altona, Hammerich. 795. — 3

— 3 mal 3. z. Lehre u. Warnung, e. gewes. Freymaurers Verlassenschaft an s. Mitbrüder. gr. 8. Berlin, Maurer. 796. — 6

— des Trostes für christliche Eltern, die um ihre entschlafenen Lieblinge weinen, m. 1 allegor. K. 8. Stuttgart, Steinkopf. 809. — 14

— einige, bey Gelegenheit d. allgemeinen Friedens. 8. Neustrelitz, Albanus. 802. — 3

— d. Wahrheit, einige, üb. d. 3 sächs. Fürstenschulen, (a. Steinbecks deutschem Patrioten 1802 besond. abgedr.) 8. Zwickau, Schumann. 803. — 4

— ein Paar, üb. die schamlose Schmähschrift: Gallerie d. merkwürdigsten bayerischen Staatsbeamten 3s Heft. 8. Sulzbach, Seidel. 803. — 3

Worte, ein Paar, zu seiner Zeit an d. Archidiaconatsprengel Garß. gr. 8. München, Lentner. 802. Rthlr. — 8

— e. edlen Vaters an d. Geist u. d. Herz sein. Sohnes. Seitenstück zu Hedenreichs Worte e. edlen Mutter ꝛc. 8. Lpz. Supprian. (Mittler.) 800. — 20

— — dies. Ideen. 8. Wien, Bauer. 799. — 16

— d. Weisheit f. d. Geist u. d. Herz aller Stände d. Menschen, m. K. 8. Wien, Alo, Doll. (Liebeskind in Leipzig in Commiss.) 799. — 5

— ein, f. d. braven Gemeinen d. K. S. Kriegsheeres. 8. Altenb. Schnupfhase. 799. — 3

— auch ein, üb. geheime Gesellschaften u. Freymaurerey, v. e. sogenannt. Uneingeweihten. 8. Berlin, Belitz. 798. — 5

— ein, zu seiner Zeit über weibliches Gesinde. 8. Berlin, Dieterici. 799. — 4

— d. goldene, od. d. wahre Weg zu menschlichen Glückseligkeit, ein Taschenbuch für Philosophen u. Christen. 8. Wien, Wucherer. (Sommer in Lpz.) 788. — 4

— letztes, üb. Göttingen u. s. Lehrer, mit unter e. Wörtchen räsonniret. 8. Lpz. Schneider. 792. — 6

— eines Greises an seinen Sohn. 12. Stuttg. Magaz. f. Lit. — 6

m. K. — 12

m. illum. K. — 16

— noch 2, üb. d. logische Grundverhältniß 18 Wort. 8. München, Lentner. 806. — 5

— ein, im Vertrauen, an Peter Hammer, e. Gegenstück d. vertrauten Briefe. 8. Berlin, Oehmigke d. jüng. 808. —

— das abgekürzte, d. Herrn, herausg. von e. Liebhaber der Wahrheit. 8. Prag, Schönfeld. 783. — 16

— — dasselbe in lateinischer Sprache. 8. Ebend. 783. — 16

— ein, an Herrschaften die gutes Gesinde haben wollen. 8. Breslau. Meyer. 797. — 4

— ein Paar, über d. Geschick d. Hülfsprediger. 8. München, Fleischmann. 810. — 6

— die letzten, d. sterbenden Jesus. Trost am Grabe unsrer Lieben. 2 metrische Predigten. 8. Königsb. Göbbels. 808. — 9

— e. Menschenfreundes üb. d. jüdische Nation, in Hinsicht d. zu bewerkstell. mögl. so nothwend. Verbess. d. Zustand. d. ärmern Theil derselb. ꝛc. 8. Berlin, Mayndorf. 802. — 4

— der Wahrheit u. d. Friedens an die jüdische Nation, a. d. Hebräischen. 8. Breslau, Gebr. 798. — 3

— e., zu s. Zeit, üb. verbess. Belehr. u. Erzieh. d. Jugend in deutschen u. lateinischen Schulen, für Schulpatronen, Schulinspectoren ꝛc. 8. Zwickau, Schumann. 805. — 8

— zur Erinnerung an Jünglinge u. Mädchen, üb. eheliche Glückseligkeit. 8. Stuttgart, Metzler. 793. — 5

— ein, z. ernstlicher Warnung für Jünglinge üb. die wichtigsten Angelegenheiten uns. Lebens. 8. Altona, Hammerich. 800. — 7

— etliche, üb. d. Krankheiten der Curländischen Bauern. gr. 8. Mitau. (Friedrich in Libau.) 793. — 5

— einige, üb. d. Kuhblattern u. deren Impfung, nebst Fortsetzung dazu. 8. Breslau, Meyer. 802. — 8

— e., zu s. Zeit, üb. d. Erfordernisse z. Zweckmäßigkeit der Landtage überhaupt. 8. Lpz. Baumgärtner. 805. — 12

— d. Freundschaft u. Liebe an alle deutsche Mädchen, d. gern froh u. glücklich werden wollen. Seitenstück z. Elisa oder d. Weib, u. zu Ewalds Kunst e. gutes Mädchen zu werden. 8. Lpz. (Gruffo in Weißenfels.) 806. — 20

— e. Vaters an gute Mädchen, z. Veredelung ihres Herzens u. z. Beförderung ihrer Glückseligkeit ꝛc. 8. Lpz. Joachim. 805. — 16

— e. Paar, z. Ehrenrettung uns. deutschen Martiale. 8. Weißenfels, Severin. 797. — 4

— einige, der Erinnerung an die liebe Menschheit. 8. Breslau, Löwe. (Sommer in Lpz.) 795. — 8

— e. edlen Mutter an den Geist u. d. Herz ihrer Tochter, nebst Worten d. Danks e. gut. Tochter an ihre Mutter bey

der Feyer ihres Geburtstags, v. K. H. Heydenreich, m. 1 illum. K. 8. Lpz. Martini. 799. Rthlr. — 12
Velinpap. 1 8

Worte, auch einige, eines Niederdeutschen über die hessisch. Brunnenanst. zu Neundorf ꝛc. 8. Helmst. Fleckeisen. 795. — 5

— e. Paar, an d. deutsche Publikum, üb. d. Schr. Sultan Peter der Unaussprechliche und seine Vezière. 8. Frkft. Hermann. 795. — 4

— ein, üb. die Pflichten e. christlichen Religionslehrers u. d. Hauptzweck d. christlichen Religion ꝛc. 8. Lpz. Pott. (Ruff in Halle.) 795. — 6

— ein, zu s. Zeit, v. e. Laien an d. Pharisäer in Monotopien. 8. Halle, Franke. 788. — 3

— ein, an Prediger u. Consistorien ꝛc. ꝛc. 8. Halle, Renger. 7 6 — 6

— zur Beruhig. für ehelose Priester. 8. Mannheim, Löffler. 795. — 4

— auch e., üb. Privattheater ꝛc. 8. Lpz. Leupold. (Herzog.) 800. — 4

— ein Paar, über die Publicität von Staatsurkunden. 8. Mannheim, Schwan. 801. — 8

— ein, zu seiner Zeit, v. d. Wahrheit und Vortrefflichkeit der christl. Religion. 8. Lpz. Hilscher. (Compt. für Literat.) 797. — 12

— ein, üb. d. neuesten Vortrag der christl. Religionslehren in Kirchen u. Schulen; v. e. evangelischen Prediger. 8. Frkft. Hermann. 805. — 4

— ertragendes, an d. heil. Röm. Reich, v. Wisurgin ꝛc. 8. Altona, Hammerich. 797. — 4

— noch ein, über d. Säculariſationswesen. 8. Nürnb. Grattenauer. 801. — 6

— einige, über d. Schreiben an König Fried. Wilh. III. v. Preußen, nach d. Frieden v. Tilsit. gr. 8. Berlin, Oehmigke d. jung. 808. — 4

— ein Paar, über Theaterkritik. 8. Breslau, Barth. 804. — 3

— über das Theaterwesen überhaupt. 8. Altona, Kaven. 790. — 4

— d. Lehre u. d. Trostes, d. Spöttern z. Spotte, d. Aufgeklärten z. Hohn, u. d. Gläubigen als Wahrheit gesprochen, v. Pater Franz Cochem d. jüng. m. 1 K. 8. Lpz. (Schall in Breslau.) 802. — 6

— d. Trostes, an die Bürger Passaus. 8. Passau, Ambrosi. 803. — 5

— e., im Vertrauen üb. d. Türkenkrieg. 8. Frkft. Brönner. 788. — 4

— auch ein, b. Gelegenh. d. Türkenkrieges, v. e. patriot. Invaliden-Officier. 8. Weißenfels, Severin. 788. — 4

— e., d. Vereinigung, od. Beantwort. d. Fr.: ist d. Tradition e. zuverläss. Erkenntnißquelle d. Lehren d. christl. Religion in unsern Zeiten? ꝛc. gr. 8. Strasburg, Silbermann. (Königs.) 808. — 16

— der Weissagung so bisher in der Offenbarung Johannis verschlossen gelegen, oder derselben gründliche Erklärung. 4. Lpz. Groß. 791. — 10

— ein, üb. Wirkungsart äußerer Einflüsse, u. Versuch e. Classification derselben in Hinsicht auf Wirkungsart. 8. Jena, Stahl. 801. — 6

Wörter, die bekanntesten lateinischen u. französischen, im Reden und Schreiben, wie auch bey d. Zeitungen zu gebrauchen. 12. Wittenb. Zimmermann. 784. — 3

Wörter- u. Namenkatechismus, biblischer, der Jugend zum Besten. 8. Bautzen, Deinzer. 762. — 3

Wörterbuch, ästhetisches ꝛc. s. K. H. Heydenreich.

— der vornehmsten Belagerungen und Schlachten d. Geschichte ält. u. neuester Zeiten bis 1789. 2 Bde. gr. 8. Augsb. Kletl. 789. 5 —

Wörterbuch, bergmännisches, worin die deutschen Benennungen erklärt, und zugleich die in Schriften deutsch. latein. u. franzos. angezeigt werden. gr. 8. Chemnitz, Stein. (Maute.) 779. Rthlr. 1 —

— biblisches, z. Nachschlagen, s. J. Ch. Vollbeding.

— Bremisches, Niedersächsisches, herausg. von der bremischen deutschen Gesellschaft. 5 Thle. gr. 8. Bremen, Cramer. (Müller.) 767—70. 6 —

— zum Syntax d. Bröderschen Grammatik. gr. 8. Nördlingen, Beck. 808. — 3

— neues vollständ. deutsch-französisches u. franz.-deutsches, s. Harwen.

— Deutsch-französisch-italienisch-englisch-lateinisch- u. spanisches, worinnen die allergebräuchlichsten Wörter zu finden sind. 3 Thle. 8. Nürnb. Zeh. 797. 3 —

— Deutsch- u. Illyrisches, z. Gebr. d. Illyrischen Nation in d. K. K. Staaten. 2 Thle. gr. 4. Wien, Kurzböck. 790. 3 —

— allgemeines Deutsch-Lateinisches, s. Lexicon Catholicum 2r Thl.

— neues Deutsch-Polnisches, nebst e. Anweis. zur polnischen Poesie. 8. Königsb. Hartung. (Unzer.) 769. 2 —

— encyklopädisches, or. alphabet. Erklär. aller Wörter aus fremden Sprachen, die im Deutschen angenommen sind, wie auch aller in d. Wissenschaften, d. d. Künsten u. Handwerken, üblichen Kunstausdrücken. 11 Bde. 8. Zeitz, Webel. 793—800. (I—X. à 1 Rthlr. XI. 12 gr.) 11 —

— neues grammatisch-kritisches, d. Englischen Sprache f. d. Deutschen; vornehmlich aus den grep. engl. Werken Sam. Johnsons nach d. 4ten Ausg. gezog. u. m. vielen Wortbedeut. u. Beyspielen vermehrt v. J. C. Adelung. 2 Bde. gr. 8. Leipz. Schwickert. 796. 5 —

— neues u. vollständ. deutsch-Englisches, zu d. vorderschbard. v. C. G. Kuttner u. W. Nicholson, (a. unt. d. Tit.: C. G. Kuttner, and W. Nicholson new and complete Dictionary of the German Language for Englishmen according to the German Dictionary of J. C. Adelung.) 2 Bde. gr. 8. Ebend. 805—8. (à 5 Rthlr. 12 gr.) 7 —

— kurzgef., z. Erläuterung d. lutherisch. Uebersetz. d. H. Schr. ein Handbuch für ungelehrte selbstdeutende Bibelleser, insbesond. für Lehrer und Bürger und Landschulen. 8. Lpz. Barth. 702. — 11

— vollständiges, zu Eutropii breviarium historiae Romanae, f. Schulen. 8. Berlin, Maydorf. 807. — 6

— mit 1700 Figuren, deutsch, franz. u. latein. 8. Nürnb. Stein. 750. — 2

— Französisch-deutsch- und deutsch-französisches. 8. Leipz. 744. 1 12

— kleines Französisch-deutsch- u. deutsch-französisches, sogenannter kurzer Waaren ꝛc. (b. a. d. Tit.: le Clinc-d'oeuvre etc. ou nomenclature etc.) 8. Nürnberg, Bauer. (Schmidmer.) 792. — 8

— kleines Französisch-deutsches, u. deutsch-französisches, s. J. W. Heinzmann.

— kleines Französisch-deutsch-merkantil. terminologisches, sammt Formularen d. vorzügl. kaufmännischen Papiere und Rechnungen, e. Anh. zu P. v. Bernous, franz. Handlungscorrespondenz. 8. Königsb. Nicolovius. 800. — 8

— kleines, doch möglich vollständ. Französisch-deutsch- und deutsch-französisches, u. auserles. Redensarten, Gesprächen ꝛc. um aufs schnellste und ohne fernere Anweis. franzos. sprechen zu lernen. 8. Hamb. Bohlmer. 807. — 8

— klein. gemeinnütziges, od. Conversations- u. Zeitungslexicon, enth. e. deutsche Erklär. aller fremden Wörter d. in Sprachen u. Schreiben d. Deutschen vorkommen ꝛc. 8. Ebend. 805. — 12

— vollständiges, üb. Geßners griechische Chrestomathie. 8. Halle, Ruff. 800. — 3

— zur lateinischen Grammatik, mit leichten Lectionen vermehrt u. z. gesellschaftl. Schulgebrauch ger. u. d. Wörterb. d. lat. Gram. v. C. G. Broder. 8. Bamb. Gobhard. 810. — 8

Wörterbuch, vollſtändig Griechiſch-deutſches,. 2 Bde., ſ. J. G. Haase.
— Neugriechiſch-deutſches,. 8. Danzig, Knoch. 743. Rthlr. — 12
— altes u. neues homiletiſches; od. prakt. Handbuch ſ. Predig. u. Candidaten des Predigtamts, enthält Predigtentwürfe ꝛc. ꝛc. 12 Bd. A—G. 8. Lpz. Sommer. 800. — 16
— kleines hiſtoriſches, v. allen Kaiſerthümern, Königreichen, Republiken, welche beſtanden haben u. noch beſtehen, v. ihrem Urſprung. u. Dauer bis auf d. jetzigen Zeiten. 4. Lpz. Hinrichs. 799. — 12
— — d. dazu gehörige große hiſtoriſche Karte. Ebend. 4 16
— ikonologiſches, od. Anleit. zur Kenntniß d. Gemälde, Bildhauerarbeiten, Münzen, Kupferſtiche und dergleichen. 8. Gotha. (Dieterich in Göttingen.) 789. — 12
— üb. d. 6 erſten Geſänge d. Ilias ꝛc. herausgegeb. v. Brohm. 8. Stendal, Franzen u. Gr. 786. — 5
— volks- und jüdiſch-deutſch- u. deutſch-jüdiſches, e. unentbehrliches Handbuch für alle die mit Israeliten in Geſchäften od. Verbindung ſtehen. 8. Hamb. Voltmer. 805. — 16
— juriſtiſches, od. alphabet. Erklär. aller in den Rechten vorkomm. Redensarten, z. gemeinnütz. Gebr. 2 Thle. 8. Lüneb. Herold u. W. 797. — 16
— kritiſches, über juriſtiſche Sachen. 8 Alphabete u. Beylage. 1. Frankf. Brönner. 768—72. 1 12
— z. Kritik d. reinen Vernunft u. zu d. philoſoph. Schriften Kants. 8. Pressburg, Mahler. 788. — 8
— kleines latein.-franzöſ.-deutſches, z. Gebr. der Jugend, b. d. erſten Unterrichte derſelb. in d. latein. u. franzöſ. Sprache. 8. Lüneb. Herold u. W. 798. — 4
— für ſcharfſichtige Leute, aus d. Franz. Wien, Wucherer. 789. — 6
— d. phyſiſchen u. moraliſchen Liebe. 2 Thle. 8. Riga, Müller. (Meinshauſen.) 798. 1 10
— neues medicinisch-chirurgiſches, nicht nur f. Aerzte und Wundärzte, ſond. auch f. Jedermann. gr. 8. Wien, Hörling. 786. — 12
— d. Mode f. d. ſchöne Geſchlecht u. ſeine Freunde. 2 Thle. 8. Hamb. Müller. 782. — 10
— kurzgefaßtes mythologiſches. 8. Berlin, Nicolai. 753. — 8
— mythologiſches. 8. Wien, Friſter. (Beygang in Lpz.) 795. — 16
— nach d. Kapiteln d. Palaphatus v. unglaublichen Begebenheiten, f. Anfänger d. griech. Sprache. 8. Coburg, Ahl. 781. — 8
— neues philoſophiſches. 11 Bd. 8. Brandenb. Halle. 766. — 16
— phraſeologiſches, d. engl. u. deutſchen Sprache, von Hausner herausgeg. u. Vorrede von Forſter. gr. 8. Leipzig, Voß. 802. 2 12
— podliſch-deutſches, ſ. Ch. Gli. Eberlin.
— d. Politik. 8. Frankf. Eßlinger. 796. — 4
— topographiſch-ſtatiſtiſch-geographiſches, d. ſämmtl. Preußiſchen Staaten. 11 bis 121 Bd. gr. 8. Halle, Kummel. 796—802. (à 1 Rthlr.) 12 —
— — deſſelb. Buchs neue Auflage. 11 u. 21 Bd. gr. 8. Ebend. 805. 6. (à 2 Rthlr. 8 gr.) 4 16
— der bey d. Handlung, in d. Sprache d. Umgangs u. d. gerichtl. Verfahren vorkomm. Redensarten. 8. Leipz. Schwickert. 787. — 8
— neues, auf e. andere Manier v. d. Rothanlerſchen Schulmeiſter. 8. Leipz. Böhme. 777. — 8
— f. d. v. Specht herausg. griechiſche Syllogismen. 8. Würzb. Stahel. 787. — 6
— biblisch-emblematiſches, d. Tellerſchen entgegengeſetzt, ſ. F. C. Oetlinger.
— terminologiſch-techniſches ꝛc. ſ. F. A. Schröter.
— theologiſch-kritiſches. 8. Liegnitz, Siegert. 778. — 5
— hiſtoriſches, üb. d. poetiſchen Werke des Weltweiſen von Sansſouci. 8. Frankf. u. Lpz. (Meyer in Breslau.) 764. — 10
Wörterbuch, griechiſch-deutſches erklärendes, über Xenophons Memorabilien des Socrates, v. F. A. Stroth. 8. Gotha, Ettinger. 799. Rthlr. — 12
Wörterbüchlein, mit 6000 Sinnbildern, deutſch u. latein. 8. Nürnb. 733. — 8
Wörterfamilien und Rechtſchreibung, üb. deutſche. (v. A. G. Mützke.) 8. Leipz. (Frommann in Jena.) 780. — 8
Wörterſpiel z. Uebung des Witzes, durch einzelne Wörter kleine Erzählungen zu machen. 12. Halle, Trampe. (Hahn in Hannov.) 778. — 9
Worthington, J., allgemeines Gebetbuch, od. Syſtem v. Familienandachten auf alle Tage d. Woche, a. d. Engl. 8. Leipz. Schneider. 780. — 5
— v. d. groß. Pflicht d. Gottesgelaſſenheit. 8. Hannov. Helwing. 717. — 8
Wortfehung, gemeine franzöſiſche, z. Erleicht. derjen. welche in kurzer Zeit franzöſiſch zu ſprechen gedenken ꝛc. gr. 8. München, Scherer. (Fleiſchmann.) 805. — 3
Wöhel, J. K., Syſtem der empiriſchen Anthropologie od. d. ganzen Erfahrungsgemeinſchaftslehre in 2 Haupttheilen; a. u. d. Titel: Syſtem d. Anthropolog. phyſiolog. Somatologie od. d. Naturlehre d. thieriſch-menſchl. Körpers und Lebens. 2 Thle. gr. 8. Leipz. Dyk. 805. 4. (1. analyt. Theil der Somatologie. 2 Rthlr. II. ſynthetiſcher Theil. 2 Rthlr. 12 gr.) 4 12
— abgenöthigte Antwort, auf das an ihn gerichtete Sendſchreiben ꝛc. 8. Leipz. Jacobäer. 805. 1 —
— Verſuch e. neuen Entwurfs d. einz. richtig. und zweckmäß. darzuſtellen Syſtems der transcendentalen Elementarphiloſophie, od. d. ſo genannte Metaphyſik als d. Grundlage d. Kerns u. Geiſtes aller wahren Philoſophie u. Wiſſenſchaften überhaupt. gr. 8. Leipz. Kuchler. (Meyſel.) 802. 2 8
— meiner Gattin wirkliche Erſcheinung u. ihrem Tode ꝛc. 8. Leipz. Jacobäer. 805. — 18
— — nähere Erklärung und Aufſchlüſſe darüber ꝛc. 8. Ebend. 805. 1 8
— der deutſche Kinderfreund Roſenau, od. Originalaufſätze im Leſen, f. die Jugend. 8. Leipz. Beaer. (Hinrichs.) 798. — 12
— Verſuch einer einzig zweckmäß. Propädeutik z. richtig. gründl. u. fruchtb. Studio d. Vernunftlehre od. Logik, als d. allgem. Grundlehre alles richtigen Denkens. gr. 8. Leipzig, Breitkopf u. H. 802. 1 8
— Grundriß d. einzig zweckmäß. Propädeutik z. gründl. u. fruchtb. Studio d. Metaphyſik, od. der Transcendentalphiloſophie. gr. 8. Ebend. 802. 1 8
— Grundr. e. zweckmäß. Propädeutik, od. Moralphiloſophie. gr. 8. Leipz. Leo. 803. 1 8
— Grundr. d. eigentl. Syſtems d. anthropolog. Pſychologie überh. u. d. empiriſchen insbeſondere. 2 Thle. gr. 8. Leipz. Dyk. 803. 5. (1. allgemeiner Theil. 2 Rthlr. 8 gr. II. Empiriſche Pſychologie. 2 Rthlr.) 4 8
— Verſuch ein. zweckmäß. vollſtänd. Vorbereitungswiſſenſchaft z. richt. Studio d. Metaphyſik, od. d. transcendentalen Fundamentalphiloſophie. gr. 8. Leipz. (Graffe in Weißenfels.) 803. 1 20
Wouters, F. M., dilucidationes selectarum sacrae scripturae quaestionum. VII Ptes. 8. maj. Würzb. Stahel. 773. 74. 4 —
Woyda, K., d. Geiſt d. Rechts d. Menſchen in ſeiner Anwendung auf d. Bedürfniſſe unſ. Zeit ꝛc. mit Kpf. 8. Augsburg, Stage. 1 —
Woyt, G. C., Lutherus biblicus, od. alte u. neue Teſtament aufs neue überſ. 2 Thle. Fol. Frankf. Brönner. 736—39. 4 —
Woyt, J. Ja., lucubratiuncula chirurgica. 8. Dresden, Walther. 750. — 6
— Gazophylacium, od. Schatzkammer, mediciniſch- u. natürlicher Dinge, v. J. C. Hebenſtreit. 4. Lpz. Junius. (Linke.) 785. 5 —
— Abhandlung aller innerlichen und äußerlichen Krankheiten. 8. Leipz. Junius. 753. 2 8

Woyt, J. Ja., physikalische u. medicinische Abhandlung von sein Selbsterkenntniß, od. v. Erzeugung d. Menschen. 8. Dresden, Walther. 725. Rthlr. — 8

— Unterricht v. tödlichen Wunden. 8. Ebend. 716. — 8

Wozu bedarf d. kathol. Kirche Bischöfe? Wozu bedarf sie derselben fernerhin nicht? 8. Augsb. (Korn in Furth.) 805. — 8

Wrabetz, Jo., Geschichte eines nach einem kunstmäßig unterbundenen Schlagaderkropf aneurisma verum abgestorbenen Oberarms ohne Messer. gr. 8. Freyberg, Wagner. 782. — 4

Wratislaw, v., merkwürdige Gesandschaftsreise von Wien nach Konstantinopel. 8. Leipz. (Schönfeld in Prag.) 786. 1 —

Wraxal, Nath., Bemerkungen auf ein. Reise durch das nordliche Europa, besond. Copenhagen, Stockholm u. Petersburg, a. d. Engl. 8. Leipz. Junius. (Medicus.) 776. — 8

— Tour through some of the Northern parts of Europe, particularly Copenhagen, Stockholm and Petersburgh. 18. Wien, Sammer. 797. — 19

Postp. 1 —

Wrede, C. F., Antilogie d. Realismus und Idealismus, gr. 8. Halle, Franke. (Anton in Görlitz.) 791. — 20

— Anfangsgründ d. Naturgeschichte, nach dem neuesten Zustande dies. Wissenschaft, besond. ihres physiolog. Theils. gr. 8. Berlin, Sander. 806. 1 4

— kurzer Entwurf d. Naturwissenschaft f. d. erst. systematischen Unterr. mit besond. Hinsicht aufs gemeine Leben. 8. Berlin, Realschulbuchhdl. 801. — 14

— Preisschrift, s. Preisschrift.

— geologische Rudimente aus Beobacht. über ein Theil der südbaltischen Länder. gr. 8. Halle, Krüger. 791. — 14

— geognostische Untersuchungen üb. die südbaltischen Länder ꝛc. m. K. gr. 8. Berlin, Schuppel. 804. — 16

Wrede, Fr. v., dürfen wir uns schämen Deutsche zu seyn? od. e. Blicke auf Deutschlands Vergangenheit u. Zukunft ꝛc. 8. Münster, Waldeck. 810. — 6

Wrede, J. H. P., pomologisches Handbuch, od. Auszug aus d. deutschen Obstgärtner s. d. Besitzer u. Liebhaber dieses Werks. 11 Thl. welcher die ersten 12 Bde. umfaßt; mit e. Vorrede v. L. F. v. Lassaulx. 8. Hannov. Hahn. 802. 1 —

Wreden, Otto Just, Anw. z. d. chirurgischen Praxis. 8. Hannov. Helwing. 732. — 5

— Unterricht vom chirurgischen Feldkasten ꝛc. mit K. 8. Ebend. 737. — 6

— General-Tabelle v. d. Knochen. Fol. Ebend. 725. — 1

— Unterricht v. d. Theilen d. menschlichen Körpers. 8. Ebd. 713. — 6

Schreibp. — 8

— Unterricht v. d. Nutrition, wie e. Wachsthum u. Sterben d. Menschen. 8. Ebend. 731. — 2

— Untersuch. d. Viehseuche, u. e. Hülfsmitteln. 8. Ebend. 715. — 1

Wredow, J. C. L., tabellarische Uebersicht der in Mecklenburg wildwachsenden phanogamischen Pflanzengeschlechter, n. einer allgem. Einleit. in die Pflanzenkunde ꝛc. 8. Lüneb. Herold u. W. 808. 1 —

Wreech, Kurt Fr. v., Historie v. d. schwedischen Gefangenen in Rußland u. in Siberien, u. deren kräftige Erweckung zur Buße. 8. Halle, Waisenh. Buchhdl. 728. — 12

Wriesberg, C. v., Gedächtniß, nebst d. Geschichte d. Schmalkaldischen Krieges. Fol. Hildesheim. 742. 1 12

Wrisberg, Heb. Aug., observat. anat. de vena azyga duplici, aliisque hujus venae varietatibus, c. tab. aen. 4. maj. Götting. Dieterich. 778. — 4

— dissert. de praeternaturali et raro intestini recti cum vesica uriuaria coalitu indo pendente ani defectu, c. fig. 4. maj. ibid. 779. — 5

— Commentationum medici, physiologici, anatomici et obstetricii argumenti Soc. reg. Scient. Goetting. oblatarum et editarum, c. iconib. 8. maj. ibid. 800. 3 12

— descriptio anatomica embryonis observationibus illustrata, c. fig. 4. Götting. Vandenhok et R. 764. — 7

Wrisberg, Heb. Aug., observationes de febribus continuis longis cum Melancholia conjunctis. 4. Gottingae, Brose. 781. Rthlr. — 4

— observationum de animalculorum infusoriorum genesi et indole natura, c. tab. aen. 8. maj. ibid. 765. — 7

— commentatio de singulari genitalium deformitate in puero hermaphroditum mentiente cum quibusdam observationibus de hermaphroditis. Annexae sunt, 2 tab. aen. 4. maj. Gotting. Dieterich. 796. — 16

— observationes anatomico-physiologicae de nervis, 4. maj. ibid. 786. — 8

— observat. anat. de nervis viscerum abdominalium Part. I. quae de ganglio plexuque semilunari agit, 4. maj. ibidem. 780. — 4

— neurologicarum de nervis viscerum abdominalium Partic. III. de nervis systematis coeliaci sectio 2. de nervis hepaticis et splenicis continuatio 2. 4. maj. ibid. 80[illegible]. — 4

— observationes anatomicae de quinto pare nervorum encephali et de nervis qui ex eodem duram matrem ingredi fabo dicuntur, c. tab. aen. 4. maj. ibid. 777. — 4

— observationes de structura ovi et secundinarium humanar. in partu maturo et perfecto collectae, c. tab. aen. 4. maj. ibid. 783. — 6

— Beytrag z. Pockengeschichte. 1r Thl. gr. 4. Götting. Vandenhoek u. R. 770. — 24

— observationes anatomicae de testiculorum ex abdomine in scretum descensu ad illustrandam in chirurgia de hernia congenita utriusque sexus doctrinam, c. fig. 4 maj. Gotting. Dieterich. 779. — 8

— observationes anatomicae de corde testudinis marinae mydas dictae collectae et cum corde humano collatae. 4. maj. ibid. 808. — 4

— comment. de uteri mox post partum naturalem refectione non lethali. Observatione illustrata cum brevissima principiorum lethalitatis sciagraphia. 4. maj. ibid. 787. — 4

— experimenta et observationes anatomicae de utero gravido, tubis ovariis, et cor[illegible]re luteo quorundam animalium cum iisdem partibus in homine collatis, 4. maj. ibid. 782. — 4

Wucherer, Chr. Ludw., signa de morbis, causis morbificis atque symptomatibus corpus hum. adhcientibus. 4. Ienae, Meyer. 729. — 6

— pathologia specialis corporis humani. 4. ibid. 722. — 5

Wucherer, Joh. Fr., vindiciae aeternae divinitatis Iesu Christi adversus Whiston. 4. Ienae, Meyer. 732. — 12

— Historia creationis, quatenus illa capite primo Geneseos continetur, observationibus physicis illustr. 4. Ienae, Cröcker. 753. — 10

— institutiones philosophiae naturalis ecclesiasticae. 8. Ienae, Buch. 725. — 6

— delineatio physicae divinae. 4. Ienae, Schulz. 721. — 6

— praecognita theol. dogmaticae capitibus VI. comprehensa. 4. Ienae, Ritter. 739. — 3

— fundamenta, quibus via ad theologiam dogmaticam superstruitur methodo demonstrativa. 4. Lips. 705. — 3

Wucherer, Wilh. Friedr., 2000 systemat. zweckmäß. geordnete arithmetische Aufgaben. Berechnet z. Erleichterung u. Beförd. in der angewand. Rechenkunst. gr. 8. Carlsruhe, Macklot. 803. 1 —

— Anfangsgr. d. Arithmetik, Geometrie, ebenen u. sphärischen Trigonometrie, m. 13 K. 8. Ebend. 785. 2 —

— Untersuch. der Frage von Cometen. 2 Stck. 8. Nürnb. Monatmüller. 770. — 8

— Beyträge z. allgem. Gebr. d. Decimalbrüche ꝛc. gr. 8. Carlsruhe, Macklot. 796. — 20

— Erläuterungen u. Ergänzungen d. Auszugs aus d. Anfangsgründen der Wolfischen Trigonometrie. gr. 8. Ebendas. (a. Gebhardt a. A. in Frkft.) 778. — 6

— die Größenlehre f. Realschulen populair bearbeitet, des 1sten Thls. 1r 2r u. 3r Curius. gr. 8. Carlsruhe, Macklot. 809. 10. (I. u. II. 2 Rthlr. III. 16 gr.) 2 16

Wucherer, Wilh. Friedr., kleine Schriften. 8. Carlsruhe, Macklot. 799. Rthlr. 1 —
— Schicksal d. Weltmenschen u. d. Christen, in dieser u. in jener Welt. 8. Ebend. — 3
Wudrian, Valent., Kreuzschule u. Kennzeichen aller wahren evangelischen Christen, mit Joh. Habermanns Morgen- und Abendsegen u. and. geistr. schönen Gebeten vermehrt. 8. Berl. Rudolphi. 797. — 8
— — dieselbe. 12. Nördlingen. 739. — 6
— — dieselbe mit Starkens Morgen- u. Abendgebeten, m. K. 8. Nürnb. Knepe. 795. — 12
Wulff, J. C., Flora Borussica, denuo efflorescens, c. fig. 8. maj. Königsb. Hartung. (Unzer.) 765. — 12
— Ichthyologia cum amphibiis regni borussici methodo Linnaeana. 8. maj. Königsb. Kanter. 766. — 5
Wulfen, Xav., Abhandl. v. Kärnthnerischen Bleyspathe, m. K. gr. 4. Wien, Kraus. 785. 10 —
— — dasselbe ohne die Kupfer. gr. 4. L. J. Sommer. 785. 1 16
— Cryptogama aquatica, c. tab. aen. 4. Lips. Schäfer. (Kühn.) 803. — 16
— Behandlung v. Kärnthenschen pfauenschweifigen Helmintholith, od. d. sogenannten opalisirenden Muschelmarmor, m. 3z illum. K. nebst d. Grundr. d. Gebirges. gr. 4. Nürnb. Bischöff. (Palm in Erlangen.) 793. (1ste Lief. 2 Rthlr. 2te 16 gr. 3te 2 Rthlr. 4te 8 Rthlr.) 12 16
— descriptiones quorundam Capensium Insectorum c. tab. aen. ad naturam pictis. 4. maj. Erlang. Walther. 786. 1 8
— tractatus de minera plumbi spatosa carinthiaca, ex germ. translatit I. Eyerel, c. fig. 4. maj. Vien. Degen. 791. 10 —
— Plantarum rariorum descriptiones. 4. Lipsiae, Schäfer. (Kühn.) 805. 1 —
Wulffing, Pet., d. geistliche Hirtenstab, od. Bündlein verschiedener Predigten. 8. Düsseldorf. 795. — 10
Wund, s. Wundt.
Wundarzt, d. philosophische u. praktische, ein Seitenstück zu Wellards philosoph. Arzte. 8. Wien, Schaumburger. 805. — 18
— — dasselbe. 8. Wien, Gerold. 804. — 20
— d., e. Wochenschrift v. Bethe. Jhrg. 1788. in 2 Bd. 8. Lpz. Schwickert. 789—93. (1r 1 Rthlr. 4 gr. 2r 20 gr.) 2 —
Wundärzte u. Bader, e. öffentl. Briefwechsel zwischen e. Freunde v. Madatdeutsch. 8. Wien, Mörle. 785. — 6
Wundemann, Joh. Chr. Fr., Helena Pawlowna; eine Skizze z. Erinnerung an die entschlafene Heldin. 8. Rostock, Stiller. 806. — 5
— Mecklenburg in Hinsicht auf Cultur, Kunst u. Geschmack. 2 Thle. 8. Schwerin, Bödner. 800—3. (à 1 Rthlr. 8 gr.) 2 16
Wundemann, J. L. J., Geschichte d. christlich. Glaubenslehren vom Zeitalter d. Athanasius, bis auf Gregor d. Grossen. 2 Bde. gr. 8. Leipzig, Kummer. 798. 99. (1. 1 Rthlr. 6 gr. II. 1 Rthlr. 18 gr.) 3 —
Wunder, die, Gottes, in d. Natur bey Erscheinung d. Cometen, od. besond. Anmerk. aller erschien. Himmelszeichen u. d. darauf erfolgten Begebenheiten, m. K. 8. Frkf. u. Lpz. (Rudiger in Berlin.) 742. — 12
— d. Natur, e. Samml auserordentl. u. merkwürd. Erscheinungen und Ereignisse in der ganzen Körperwelt, a. d. Frz. 2 Thle. gr. 8. Lpz. Heinsius. (Gleditsch.) 782. 83. (à 1 Rthlr.) 2 —
— die, d. Natur, e. neues physikal. ABC- u. Lesebuch, nach Pestalozzi u. Olivier (v. J. F. C. Albrecht.) m. 20 illum. K. 8. Hamb. Vollmer. 809. — 14
— d. Natur, neuentdecktes, od. wunderbare Verwandlung d. Getreidearten, besond. d. Hafers in Gerste, Roggen u. Waizen ꝛc. gr. 8. Lpz. Joachim. 809. — 4
— die, d. alten u. neuen Testaments, in ihrer wahren Gestalt, für ächte Christusverehrer. 8. Rom. (Dunker u. H. in Berlin.) 799. — 16
Wunderbare, über das, und die Verwunderung, s. Frz. V. Reinhard.
Wunderbüchlein, d., od. Nachr. v. blauen Feuern, Irrwischen ꝛc. 8. Kempten, Dannheimer. Rthlr. — 6
Wundergeschichten, aus d. Natur- u. Menschenwelt, für Freunde des Wunderbaren, d. Menschen- u. Naturkenntniß, v. Erasm. Wunder. 2 Bde. 8. Lpz. Joachim. 800. 1 8
Wunderhorn, d. Knaben, Alte deutsche Lieder, gesammelt von L. A. von Arnim und Clem. Brentano. 3 Thle. gr. 8. Heidelberg, Mohr u. Z. 806—8. (I. II. à 2 Rthlr. 12 gr. III. 2 Rthlr.) 7 —
Velp. (I. II. à 3 Rthlr. 4 gr. III. 2 Rthlr. 16 gr.) 9 —
— — Anhang dazu, s. Kinderlieder.
Wunderkraft, die, der Afterphilosophie ꝛc. 8. Augsburg, Bolling. 792. — 6
Wunderkuren, d. aufgedeckten Gaßnerischen ꝛc. 8. Stage. 775. — 4
Wunderlich, Versuch e. medicinischen Topographie d. Stadt Sulz am Neckar im Königreich Wirtemberg. gr. 8. Ludwigsburg. Cella. 809. — 12
Wunderlich, C. F., Observat. criticae in Aeschyli tragoedias tragoediarumque reliquias. 8. Götting. Dieterich. 809. — 16
Wunderlich, Joh., additamenta ad B. Brissonii opus de verborum quae ad ius civile pertinent significatione volumen. fol. Hamb. Rohm. 778. 1 —
— Grundsätze d. Geschichte des römischen Rechts, z. Gebr. seiner Vorlesungen. 8. Jena, Gabler. 797. — 6
— de nau inscriptionum Romanorum veterum maxime sepulchralium in jure. 4. Quedlinb. Ernst. 750. — 7
— dispositio de jure retentionis, quatenus tuteri competat. 4. Ienae, Schill. 758. — 3
— de legitimatione per oblationem curiae. 4. Hamburg. Gleditsch. 773. — 6
— de veterum popinis commentatio. 4. Ienae, Schill. 758. — 3
— comment. de pupillaribus. 4. ibid. 756. — 2
— comment. de L. Volusio Mariano Icto, itemque Seto Volusiano. 4. Hamb. Wittekind. 749. — 4
— Abriß eines Collegiums, über d. Wechselrecht. 8. Jena, Gabler. 797. — 2
Wundermann, d., e. Wochenschr. f. Wißbegierige. 12 Stck. 8. Eisenach, Wittekind. 788. 1 12
Wunderwerke, d. christlichen Kirche, in d. ersten 300 Jahren. 2 Thle. 8. Wien, Kurzböck. (Camesina.) 788. — 14
Wundt, C. F., allgem. prakt. Anweis. f. grossherzogl. Badische Landvorgesetzte u. Ortsvorsteher, welche ihr Amt zur Zufriedenheit ihrer Obern verwalten wollen. 8. Freyb. Herder. 810. — 12
Wundt, D. L., Grundriß d. pfälzischen Kirchengeschichte von d. Gründung d. Christenthums an. 8. Heidelb. Pfähler. (Braun.) 796. — 20
— u. Rheinwald, Magazin f. d. Kirchen- u. Gelehrten-Geschichte in d. Pfalz. 3 Voc. gr. 8. Ebend. 789—98. 2 4
— Samml. v. Predigten, bey besond. Gelegenh. geh. gr. 8. Ebend. 784. — 16
Wundt, F. P., Beyträge z. Gesch. d. Heidelberger Universität, m. 1 K. 8. Mannh. Schwan u. G. 780. — 14
— — dieselben, m. 1 Prosp. — 9
— topographisch-pfälzische Bibliothek, od. Verzeichn. d. pfälz. topograph. Schrift. 1r Bd. 1s 2s 3s Stck. gr. 8. Ebendas. (I. II. 18 gr. III. 12 gr.) 1 6
— Geschichte u. Beschreib. d. St. Heidelberg, m. K. 1r Bd. gr. 8. Heidelb. Mohr u. Z. 805. 1 —
Schreibp. 1 8
— Entw. einer allgem. Landesgeschichte d. Rheinpfalz. 8. Mannh. Kaufmann. — 16
Schreibp. — 20
— Otto d. 5te, s. Vorlesungen.

Wundt, J. P., Verf. einer statist. Topographie d. churpfälzischen Oberamts Oppenheim. gr. 8. Mannh. Schwan u. G. 791. Rthlr. — 10

— 2 Vorlesungen: 1) über Karl Theodors Verdienste; 2) Beschreib. d. pfälz. Heerstraße. gr. 8. Ebend. 794. — 20

Wündardt, G., kurze Andachten z. täglichen Gebrauch. 3te Augsb. Veith. 800. — 6

— instructio practica confessarii circa praecepta decalogi et vitia magis communia, cum requisitis ad Confessionem. 8. Augsb. Rieger. 776. — 10

— Subsidia sacri Tribunalis. 8. ibid. 778. — 10

Wunsch, lauter, für diejen. Personen weiblichen Geschlechts, welche zu Falle gekommen. 8. Berlin, Lange. 781. — 3

Wünsch, Chr. E., neue Theorie v. d. Atmosphäre u. Höhenmessen m. d. Barometer, m. K. 8. Lpz. Breitkopf u. H. 782. — 18

— — der Nachtrag hierzu. 8. Ebend. — 3

— Beleuchtung einiger in d. Naturlehre überflüssig eingeführten Stoffe u. Kräfte. 8. Erlst. Akadem. Buchhdl. 809. — 8

— Versuche u. Beobachtungen üb. d. Farben d. Lichts, mit 4 K. gr. 8. Lpz. Breitkopf u. H. 792. — 20

— Lucifer, od. Nachtrag zu d. Untersuch. d. Erdatmosphäre, vorzüglich in Hinsicht auf d. Hohenmessen mit Barometern. 8. Ebend. 802. 3 —

— — Zusätze dazu. gr. 8. Ebend. 805. 1 —

— kosmologische Unterhaltungen 1ste Abthl. 1r 2r Bd. m. K. v. d. Himmelskörpern. 8. Ebd. 791–94. (I. 2 Rthlr. 12 gr. II. 2 Rthlr. 20 gr.) 5 8

— — dieselben 2te Abthl. 1r 2r Thl. 8. Ebendas. 796—98. (Ueb. d. Menschen. 1r Thl. von s. Cultur u. äußerlichen Bildung. 2 Rthlr. 2r Thl. v. d. Structur u. Bestimmung der vornehmsten Theile d. menschl. Körpers, nebst e. Anh. v. d. Erzeug. u. Geburt, d. Wachsthum u. natürl. Tode d. mensch. Körpers. 2 Rthlr.) 4 —

m. illum. Kpf. (à 4 Rthlr.) 8 —

— — dieselb. 3te Abth. 1r 2r Thl. Briefwechsel über die Naturproducte, m. illum. K. 8. Ebend. 781–87. (1r Thl. Mineralien. 4 Rthlr. 12 gr. 2r Thl. Pflanzenreich. 4 Rthlr. 12 gr.) 9 —

— üb. d. Ursprung der Sprachen, Regierungsverfassungen, Künste ꝛc. 8. Ebend. 762. — 3

Wünsch, J. L., Genealogia Chronologica August. Carolina Palatina, Boica per sin; dec. decem seculorum dies nativitatem, matrimonium et mortem indicans in XII Tab. fol. maj. Mannh. Loffler. 773. 2 —

Wünsche, brüderliche, u. Vorschläge an katholische Christen, v. einem Akatholiken. 8. Jena, Akadem. Buchhandl. 781. — 4

— die, eines Deutschen, nach d. Zusammenschlusse v. Schönbrunn. Nürnb. Campe. 810. 1 8

— in Versen, auf alle Fälle im menschl. Leben ꝛc. 8. Prag, Mansfeld. 797. — 16

— u. Vorschläge zum Besten d. geistlichen Standes u. z. Verminderung d. Wohlfeile protestantischer Länder. 8. Ebendas. Klauprich u. Wr. 774. — 6

— gutgemeinte, eines Landpfarrers in Hinsicht auf das Besserwerden d. Schulwesen in Bayern. 8. Sulzb. Seidel. 800. — 4

— e. deutschen Patrioten zur nächsten Wahlcapitulation. 4. Mondsee. Schwan. 790. — 4

— laute, d. gemeinen Patrioten, e. Fragment. 8. Gotha. 789. — 6

— patriotische, e. erfahrnen Landwirths, d. sächs. Landesversammlung gewidmet. 8. Lpz. Heim. 790. — 5

— patriotische, e. Sokrates älterer Zeiten, zur Beherzigung f. seine Landsleute. 8. Lpz. Sommer. 799. — 21

— patriotische, zu d. Landtage in Neuburg. 8. Nürnb. Lechner. 802. — 3

Wünsche, J. C., enumeratio Plantarum circa Vitebergam in aquis, locis paludosis et humidis praecipuarum nec non officinalium sponte crescentium, c. praefat. T. C. A. Vogt. 8. Vitebergae, Zimmermann. 804. Rthlr. — 9

Wünsch, üb. d. sittliche, d. Religion, e. erklär. Darstellung v. Kants philosophischer Religionslehre. gr. 8. Lpz. Supprian. (Mitkkt.) 796. — 12

Wurdigung u. Veredlung d. regelmäß. Gärten, od. Versuch die neue d. franzos. Geschmack angelegten Gärten nach d. Grundsätzen d. engl. Gartenkunst zu verbessern. 8. Lpz. Lee. 793. — 8

— d. symbolischen Bücher nach d. jetzigen Zeitbedürfnissen, mit Augusti's Vorrede. gr. 8. Jena, (Gledisch in Leipzig.) 799. — 18

— gehörige, d. geistl. u. weltl. Standes. 8. Leipz. Compt. f. Lit. 805. — 3

Wurdtwein, Steph. Alex., Bibliotheca Moguntina librix saeculo primo typographico Moguntinae impressis instructa hinc inde addita inventae Typographiae historiae, c. fig. 4. Augsb. Stage. 787. 2 —

— Chronicon diplomaticum Monasterii Schönau in Sylva Odoniana ord. Cisterc. 8. maj. Mannheim, Löffler. 795. 1 —

— subsidia diplomatica ad selecta juris ecclesiastici Germaniae et historiarum capita elucidanda, cum indicibus et sigillis aere incisis. XIII Tmi. 8. maj. Bamb. Gobhard. 772—80. (I—XII. à 1 Rthlr. XIII. 1 Rthlr. 8 gr.) 13 8

— nova subsidia diplomatica, ad selecta juris ecclesiastici Germaniae et historiarum capita elucidanda ex originalibus et authenticis documentis congesta, notis hinc inde et sigillis illustrata. XIV Tmi. 8. maj. ibid. 781—89. (I—XIII. à 1 Rthlr. 6 gr. XIV. 2 Rthlr. 8 gr.) 19 16

— Briefe u. Lebensgeschichte d. Edlen Franz von Sickingen. 8. Mannheim, Lesser. 787. — 4

— dioecesis Moguntinae archidiaconatus distincta commentar. diplomat. illustr. X Ptes. 4. Mannheim, Schwan. 767—77. 6 —

— — idem liber Tus. I. Ptes 1—6. 4. Mannheim, Löffler. 769. 2 16

— diplomataria Moguntina, pagos Rheni, Mogani, Nassauiae, Wetteraviae, Hassiae, Thuringiae, Eichsfeldiae, Hessoniae etc. illustrantia. II Tmi. 4. maj. Mayna, Fischer. 788. 5 21

— — idem liber T. Ius. 4. maj. (Gobhard in Bamb.) 788. 2 8

— Monasticum Palatinum Chartis et Diplom. instruct. notitiis authent. illustrat. 6. Vol. 8 maj. Mannheim, Löffler. 702—96. 10 —

— Thuringia et Eichsfeldia medii aevi eccles. in archidiaconatus distincta etc. 4. Mannheim, Academ. Buchhandl. 790. 2 —

— Abhandl. üb. d. literar. Zustand d. jetzigen u. vorigen Zeiten in d. Pfalz. gr. 8. Mannheim, Bürgerspital. 791. — 5

— — dasselbe in lateinischer Sprache. gr. 8. Ebend. 791. — 5

Wurfbain, C. W. N., üb. d. venerischen Krankheiten, zum Behuf akademischer Vorlesungen. 8. Breslau, Berib. 801. — 4

Würfel, Andr., Beschr. einiger Brakteaten, Dürftemünze u. Geschmeide, m. K. 4. Nürnb. Zeh. 771. — 4

— Dyptycha, v. Dyptycha

— Geschichte d. Nonnenklosters zu Pillenreuth, Maria Schiedung. 8. Nürnb. Bauer. 761. — 6

— historische Nachr. v. d. Judengemeine in Nürnberg. 4. Nürnb. Monath. 755. — 8

— Nachr. z. Erläut. d. Nürnbergischen Stadt- u. Adelsgeschichte, 2 Bde in 12 Stück, m. K. 8. Nürnb. Ammermüller. 768. 2 —

Wurfel, Lud. Aug., Jurisprudentia civilis definitiva. 8. maj Francf. Andreä. 768. — 20

— Anleit. z. Kammergerichts-Extrajudicialproceß. 4. Frankf. Stock. 781. — 6

— — daselbe, mit Zusätzen. 4. Wetzlar, Winkler. 768. — 20

Würfel: od. Zauberbuch, neues, ſ. J. H. Meynier.

Würſul, G. Sfrd., Sammlung einiger Predigten, vor der Garniſon zu Groß-Glogau gehalten, mit d. Fortſ. 8. Berlin, Nande. 750. Rthlr. — 7

Würkungen, ſ. Wirkungen.

Wurm, C., aktenmäßige Geſchichte meiner Abtretung vom k. preuß. Finanzdienſte. 8. Furth, Korn. 806. — 9

Wurm, J., Anleit. zum Gebrauch d. Mineralwaſſer u. Bäder ꝛc. 8. Preßburg, Schwaiger. 807. — 9

Wurm, J. A., Anleitung zur Parallaxen-Rechnung, m. K. gr. 8. Tubing. Cotta. 802. — 20

— Geſch. d. neuen Planeten Uranus, ſammt Tafeln ſ. deſſen heliocentriſchen u. geocentriſchen Ort. gr. 8. Gotha, Ettinger. 791. 1 —

Wurmadia, Wurmland, sub tropico cameri, quasi sive mundus qualificatus, ut ante hac, auf die alte Hack, Novi Stammbaum, Geburtsbrief ꝛc. 8 Thle. 8. Nürnb. Lochner. 740. — 20

Wurmb, v., u. v. Wollzogen, Briefe auf ihren Reiſen nach Afrika u. Oſtindien in d. J. 1779—92. m. K. 8. Gotha, Ettinger. 793. 1 8

— Merkwürdigkeiten aus Oſtindien, d. Länder-Völkerkunde u. Naturgeſch. betreff. 8. Ebend. 797. 1 8

Wurmb, C. G. C. v., gegenwärtiger Ver- und Zuſtand der Churhannöv. Truppen. 8. Gotting. Vandenhöl u. R. 791. — 16

Wurmbrand, Comt., collectanea genealogico-historica ex archivis inclytorum Austriae inferioris statuum etc. c. fig. fol. Wien. 751. 3 8

Wurmbrand, Joſ. v., politiſches Glaubensbekenntniß mit Hinſicht auf d. franzöſiſche Revolution u. deren Folgen, (v. A. v. Knigge.) 8. Hannov. Helwing. 792. — 12

Schreibpap. — 14

Wurmbrand, Naphthali, Reiſen in Abyſſinien, 30 Jahre nach d. dortigen Aufklärung, welche ſehr intereſſante polit. cameralist. ökonom. veterinäriſche Bemerkungen enthalten. 8. Adelau, (Madem. Buchhdl. (Stein in Leipz.) 803. — 16

Wurmbrecher, C., od. Lebensbeſchr. d. Verfaſſ. v. Wurmsamen. 8. Halle, Hemmerde u. S. 791. — 1

Wurmsamen, der, e. Heldengedicht in 3 Geſängen. 4. Lpz. Crull. 772. — 4

— — deſſelben 3r Geſang. 4. Halle, Hemmerde u. S. — 1

Wurmſaat, Vermuth üb. d. Wichtigkeit, ſ. gemeine Förſter. 8. Pillau, Wolfg. Hänſler. (Kohler in Lpz.) 796. — 12

Würmſeer, F. C., Predigten z. Vortheile d. Religion u. d. Staats eingerichtet, als e. Lehr- u. Leſebuch f. alle Stände. 1r u. 2r Thl. 8. Pillau, Wolfgangſen. 792. — 12

— — derſelben 3r Thl. 8. (Kohler in Leipzig.) 794. — 12

Würſt, J. G., Bemerk. üb. einige wichtige Gegenſtände der ruſſiſchen Staatswirthſchaft, m. 19 Tabellen. gr. 8. Berlin, Maurer. 809. 1 12

Velinp. 2 12

Wurſteiſen, Baſel-Chronik, od. Beſchr. d. Geſchichten, ſo ſich in d. Stadt- u. Landſchaft, auch d. Eidgenoſſenſchaft und Bisthum Baſel, Burgund, Elſaß u. Breisgau zug. 1r-2 Thle u. d. erſte Fortſ. bis 1600. Fol. Baſel, Chr. Thurneiſen. 6 16

Fein Papier 8 —

— — Fortſetzung derſelben v. Dan. Bruckner verfaſſ. v. 1600—16 v. 2 Thle. m. Titelbign. Fol. Baſel, Schweighauſer. 782. 2 —

Wurſter, C. F., Anleit. z. prakt. Feldmeßkunſt, nebſt e. Anhange v. d. Algebra, Stereometrie, Gnomonik u. Perſpektiv, m. 7 K. 8. Lpz. Verlagsbur. 786. — 12

— feldmeßkunſt, worinnen die 5 Species nebſt d. Regel de Tri enthalten. 8. Tubing. Cotta. 772. — 10

Wurſter, S. F., Journal f. Beobacht. u. Erfahr. in der Bienenzucht. 1r-2r Bd. od. 4 Stk. 8. Tubingen, Heerbrand. 805-7. (à 16 gr.) 2 16

— vollſtänd. Anw. zu e. nützl. u. dauerhaften Magazinbienenzucht, m. 6 K. 8. Ebend. 804. 1 20

— Vocabularium graecum in IV. Evangel. 8. ibid. 784. — 12

Wurſter, S. F., v. d. Weiſelloſigkeit u. d. Rauben d. Bienen, e. Abhandl. ꝛc. 8. Tubingen, Heerbrand. 802. Rthlr. — 6

Würth, A., Frage, ob d. deutſche od. d. lateiniſche Vortrag in d. Philoſophie nützlicher ſey. 8. Augsb. Wolf. 795. — 12

Würth, Joh. Gfr., himmliſche Seelenweide, e. Gebetbuch. 8. Nordlinger. 758. — 12

Würz, Geo. Chr., Conamen mappae generalis medicamentorum simplicium secundum affinitates virium naturalium nova methodo geographica dispositorum, juncta mappa elegg. aeri incisa. 4. Strasb. Treuttel et W. 778. 1 4

Fein Papier 1 16

— Mémoire sur l'Etablissement des Ecoles de medicine pratique. 8. Strasb. Treuttel et W. 781. — 8

Würz, Jgn., Anleit. z. geiſtl. Beredſamkeit. 2 Thle. gr. 8. Wien, Wappler. 775. 3 4

— — daſſelbe im Auszuge. gr. 8. Ebend. 776. — 16

— — Ebendaſſelbe im Auszuge. 8. Münſter, Aſchendorff. — 7

— Eloge funèbre de Gerard de Swieten. gr. 8. Wien, Camesina. 772. — 8

— Lob- u. Gelegenheitsreden. 2 Bde. gr. 8. Augsb. Doll. 785. 3 4

— ſämmtliche Predigten. 8 Thle. gr. 8. Wien, Kurzböck. (Camesina.) 781—86. 12 —

— Trauerrede auf G. v. Swieten. 8. Münſter, Copenrath. 772. — 4

Würzburg mit ſeinen Umgebungen, e. Skizze. 8. Lpz. Joachim. 806. — 16

Wurzelbaum, Joh. Phil. v., Opera geographico-astronomica. fol. Nürnb. Monath. 729. 3 16

— Stabilimentum astronom. et geograph. fol. ibid. 713. — 16

Wurzer, Balduin, Einleit. in d. allgemeine Geſchichte alter u. neuer Zeiten, m. Karten. 4 Bde. 8. Frankf. Garve. 776. 1 12

— Philosophia regularis, sive systema problematicum de philosophia in scholis regularibus tradenda. 8. maj. Regensb. Montag et W. 769. — 10

— Prodromus isagogicus historico-critico-literarius in theologiam regularem eclecticam, cui subjecta sunt corollaria theologica. 4. ibid. 773. — 12

Wurzer, Fried., Grundriß d. Arzneymittellehre für Aerzte u. Wundärzte, z. Gebr. akadem. Vorleſ. gr. 8. Lpz. Barth. 808. 1 —

— Bemerk. üb. d. Branntwein, in polit. technolog. und medicin. Hinſicht, m. K. 8. Cöln, Kaufmann. (Fabricius.) 801. — 14

— Handbuch d. popul. Chemie, z. Gebr. b. Vorleſ. u. z. Selbſtbelehr. gr. 8. Lpz. Barth. 806. — 20

— üb. d. phyſiſche Erziehung d. Kinder, ſ. Eltern u. Erzieher. gr. 8. Cöln, Kaufmann. (Fabricius.) 802. — 14

— — daſſelbe. 8. Frankf. Guilhaumann. 797. — 16

— chem. Grundſ. üb. d. Kunſt Flecken auszumachen, ſ. M. J. A. Chaptal.

— etwas üb. d. Rumford'ſchen Suppen, m. 1 K. gr. 8. Cöln, Haas. (Fabricius.) 802. — 6

— Taſchenbuch zur Berechnung d. Siebengebirges u. d. benachbarten zum Theil vulkaniſchen Gegenden. 12. Cöln, Keil. 805 — 16

— Gedanken üb. die in Deutſchland herrſchende Theurung, nebſt Vorſchlägen dieſelbe künftig abzuwenden. gr. 8. Lpz. Barth. 806. — 4

Würzer, Heinrich, Briefe e. Schleſ. Grafen an e. Kurländ. Edelmann d. Adel betreff. ſ. Briefe.

— deutſche Annalen, e. Monatsſchr. 12 Stk. 8. Hamburg, Bohn. 784 3 12

— Berichtigung üb. verſchied. Gegenſtände, od. Etwas geg. d. Lang weil. an Febronium. 8. Berlin, Maurer. 789. — 8

— Charakteriſtik Friedrichs II. Königs von Preußen. 8. Chemnitz, Jacobäer. (Maucke.) 801. — 8

Würzer, Heinr., Prozeß vor d. königl. Kammergericht zu Berlin, nebst desselbigen Appellation an d. aufgeklärte Publikum. 8. Hamb. Hoffmann. 791. Ldthlr. — 18

— Bemerk. üb. d. preuß. Religionsedikt vom 9ten July 1788. gr. 8. Berlin, (Erfft in Lpz.) 788. — 12

— Revolutions-Katechismus. 8. Berlin, Nauck. 793. — 12

— d. patriot. Volksredner. 2 Bde. 8. Altona, Bechtold. 796—97. 1 —

Würzer, H., Harmonia Evangelico-Biblica, od. Uebereinstimmung d. heil. Schr. im Evangelio. 4. Hamburg, Bohn. 716. 1 12

Würzler, Joh. Chr., deutsche Gedichte. 8. Leipzig, Gollner. 743. — 8

Wuste Zend, d., e. Fragment a. d. Jugendgeschichte Hyder Aly's, a. d. Franz. 8. Weimar, L. Ind. Compt. 800. — 12

Wustemann, Just. Elias, Einleitung in Crusius philosoph. Lehrgebäude. 8. Wittenb. Zimmermann. 767. — 16

— Versuch üb. d. höchsten Grundsatz der Vernunft, wid. e. Schr. v. Huber. 8. Wittenb. Ahlfeld. 757. — 5

Wüstenau, A. v., Vorschlag e. Verbesserung der Traubeerde, Färbekessel ꝛc. 8. Wien, Camesina. 775. — 4

Wustenberg, F. B., Melanchtons Anhang zu Zöllners Reise durch Pommern. gr. 8. Berlin, Lange. 798. — 8

Wüstney, H. G., Versuch üb. d. Einbildungskraft der Schwangern, in Bezug auf ihre Leibesfrüchte, z. Beantwort. d. Frage: können Schwangere sich wirklich versehen? ꝛc. 8. Rostock, Stiller. 809. — 10

— d. wohlthät. Wirkungen d. Säuren, b. innerl. u. äußerl. Krankheiten, e. pract. Abhandl. 8. Ebend. 806. — 16

— üb. d. verschrgte männliche Zeugungsvermögen u. dessen Wiederherstellung. 8. Ebend. 804. — 12

Wutstrack, C. F., kurze histor. geograph. statist. Beschr. d. fürstl. preuß. Herzogthums Vor- u. Hinter-Pommern, m. e. Nachtr. 2 Bde. gr. 8. Stettin, Leich. (Bruder in Leipz.) 796. 3 8

— — dasselbe m. e. Nachtrag Charten u. Kupfer. gr. 8. Berl. Maurer in Commiss. 793—99. 2 16

Wuttig, J. Fr. Chr., Versuch üb. die Gallussäure. gr. 8. Dorpat, (Kummer in Leipz.) 807. — 3

Wuz, M., die Zehenten als Steuern betrachtet, mit Jesmaiers Programm üb. d. Druck d. deutschen Gesetze für d. Ackerbau. 8. Landshut, Thomann. 804. — 8

Wy, Ger. Jan. v., chirurgische Schriften, a. d. Holländ. m. K. gr. 8. Nürnb. Schneider u. W. 786. — 20

— medicinische u. chirurgische Schriften. 8. Stendal, Franzen u. Gr. 790. — 6

— neue Methode d. Staar zu schneiden, nebst Verbesser. d. Wund- u. Hebammenkunst. 8. Ebend. 793. — 8

Wydra, St., Elementa calculi differentialis et integralis, c. tab. aen. 8. maj. Prag, Schönfeld. 783. — 20

— Historia matheseos in Bohemia et Moravia. 8. maj. Prag, Gerle. (F. C. W. Vogel, Lips.) 778. — 4

Wylliams, Cooper, s. Williams.

Wyndlade, K., Beschr. d. Bauer- u. and. gemeiner Leute Häuser, u. wie sie so wohl von Steinen als v. Holz nach d. strengsten Regeln d. Sparsamkeit aufzubauen ꝛc. m. K. 4. Copenhag. Faber. (Schubothe.) 768. — 12

Wynpersse, L. T. v. de, dissert. duae, de ancylosi ejusque pathologia et curatione, c. fig. 8. maj. Leyden, Luchtmann. 785. 1 8

Wyß, J. R., Schönheit u. Kunst, (s. Gedicht) gewidm. d. schweizerischen Künstlergesellschaft, auf ihren nächsten Versammlungstag. 8. Zürich, Orell, F. u. Comp. 809. — 4

Wytteck, J. C., Beschreib. einer z. Steinkohlenfeurung eingerichteten Malzdarre ꝛc. nebst Bauplan. 8. Prag, Widtmann. 804. — 12

Wyttenbach, Mineralogie v. Italien, s. Mineralogie.

Wyttenbach, Alb., Anleitung nach d. Heidelbergischen Catechism. f. d. Jugend. 8. Basel, Em. Thurneisen. 720. — 4

— — dasselbe. 12. Ebend. 715. — 2

Wyttenbach, Dan., Vitae T. Hemsterhusii et Dav. Ruhnkenii. 8. maj. Lips. Hinrichs. 801. Rthlr. — 8 Schreibp. 1 —

— Elementa Hermeneuticae Sacrae eo quo in scientia fieri debet, modo proposita. 8. Marburg, Garbe. (Gebhardt et K. in Frkf.) 761. (s. Hermann et Brönner.) — Schreibp. 1 —

— praecepta philosophiae logicae scholarum usibus accommodata. 8. Halae, Waisenh. Bchhdl. 796. —

— Miscellaneae doctrinae Philomathiae. lib. I. 8. maj. Amsterdam. (Ettinger in Gotha.) 810. 1 12

— Intz. Entwurf d. ganzen christlichen Religion. 8. Frankf. Garbe. (Gebhardt u. K. auch Hermann u. Brönner.) 756. —

— — dasselbe im Auszuge. 8. Ebend. 756. —

— Vita Dav. Ruhnkenii. 8. maj. Leyden. (Ettinger in Gotha.) 799. 12

— Selecta principum histor. Herodoti, Thucyd. Xenophon. Polyb. illustr. loci Plutarchi vitae Demosth. et Ciceronis graece. 8. Amsterdam, (Ettinger in Gotha.) 791. —

— tentamen Theologiae dogmaticae, methodo scientifica pertractatae. 3 Tmi. 8. Bern, (Andreä in Francf.) 747. 3 —

— sciagraphia Theologiae didacticae in usum academiae concinnata. 8. Marburg, (Gebhardt et K. auch Hermann u. Brönner.) 768. —

— sciagraphia Theologiae dogmaticae. 8. Marburg, Garbe. 768. —

— compendium Theologiae dogmaticae et moralis. 8. Frkf. Andreä. 757. —

— Theologiae elenchticae initia, in usum praelectionum publicarum. II Ptes. 8. Francf. Garbe. (Gebhardt et K. auch Hermann u. Brönner.) 759—66. 1 —

— Compendium Theologiae polemicae. 8. Francf. Andreä. 758. —

Wyttenbach, Joh. Hugo, der Geist d. Religion, e. philosophische Anthologie. 8. Heidelb. Mohr u. Z. 806. —

— Tod u. Zukunft ꝛc. s. Tod.

— s. auch Wittenbach.

X.

X. Y. Z., od. neue Aufschlüsse üb. d. deutsche Union und jacobinische Maurerey, e. Blick in d. innern Gang geheimer Gesellschaften. gr. 8. Berlin, Maurer. 789. —

— Lob- u. Schutzrede des thierischen Magnetismus. 8. Bremen, Cramer. 789. —

Xaver, Lettres choisies. Leipz. Weidmann. 739. —

Xaver, F., Bedenken, was von piis causis zu halten. 8. Cölln. 713. —

— gesammelte Briefe. 3 Thle. 8. Augsb. Doll. 796. 1 —

Xenocrates, de alimento ex aquatilibus cum latina interpret. Rosarii et Gesneri scholiis, cura Franz. 8. Lipsiae, Sommer. 779. —

— e. Gedicht in 7 Büchern. gr. 8. Breslau, W. G. Korn. 788. —

Xenocrates, od. über die Abgaben, an Göthe, s. J. G. Schlosser.

Xenophon, Anabasis. 12. Lips. Tauchnitz. 810. —

— — idem liber, mobilis Ausgabe. Ebend. —

— Anabasis, übers. m. Anmerk. v. K. W. Halbkart. gr. 8. Jena, Frommann. 804. 1 —

— Ephesii de Anthia et Habrocome Ephesiacor. lib. V. graece et lat. recens. A. F. Liber Baro Locella. 8. Wien, Blumauer. (Binz, a. Degen.) (Liebeskind in Leipz. in Commiss.) 791. 5 —

— Abrocomo e Anzia ossia Trionfo della fedeltà conjugale secondo il Senofonte; mit einer deutschen Uebersetzung. 8. Stuttgart, Löflund. 798. —

Xenophon, Apologie d. Sokrates, a. d. Griech. m. Anm. kr. v. H. W. Pohlmann. 8. Lpz. Schwickert. 790. Rthlr. — 4
— Apomnemoneumata, e. Schrift Xenophons z. Ehre d. Sokrates, a. d. Griech. m. ausführl. Sacherläut. u. kurzen philolog. krit. Bemerk. v. Benj. Weiske. gr. 8. Lpz. Fritsch. 791. 1 —
— Apomnemoneumata. lib. IV. comment. dictorum factorumque Socratis ad defendendum c. scripti a Xenophonte lib. IV. Cum Apologia Socratis eidem auctori vulgo adscripta. Ex fide librorum editorum scriptorumque et virorum doctorum conjecturis annotationibusque recensuit et interpret. est L. G. Schneider. 8. maj. ibid. 801. — 20
— Auszüge a. desselben Schriften, s. A. G. Becker.
— de Cyri minoris expeditione, commentarii recens. et explic. a Zeunio. 8. maj. ibid. 785. 1 12
— de Cyri expeditione commentarii recensuit I. G. Schneider. 8. maj. ibid. 806. 1 16
— de Cyri expeditione commentarii etc. 8. Insbruck, Wagner. 810. — 16
— *ANABASIS* de expeditione Cyri minoris cur. F. H. Bothe, Feldzug nach Oberasien, griechisch und mit e. griech. deutsch. Wortregister v. J. H. Bothe. 8. Lpz. Hinrichs. 810. — 21
Schreibp. 1 8
— *Κατάβασις Κύρου* s. de expeditione Cyri minoris commentarii, ex recensione et cum notis selectis Th. Hutchinsoni. Accesserunt libelli Xenophontis de Republica Lacedaemoniorum et Atheniensium, cum Indice graecitatis. Curavit editionem Sam. Fr. Nath. Morus. 8. maj. Lips. Schwickert. 775. 1 —
— de Cyri institutione, graece, a Hutchinson. 4. Oxonii. 735. 7 —
— Cyropaedia, graece et latine. II Tmi. 8. Basel, Schweighäuser. 790. 1 8
— Cyropaedia. 12. Lips. Tauchnitz. 810. — 20
— — idem liber, wohlfeilere Ausgabe. ibid. — 12
— Cyropaedia, ad Th. Hutchinsoni editionem accurate iterum expressa, cum rerum ac verborum indicibus. 8. Stuttgard, Erhard. 789. — 20
— Cyropaedia ex recensione Th. Hutchinsoni, cum selectis ejusdem notis. Accessit Index graecitatis. Editio auctior atque emendatior. Curavit editionem Sam. Fr. Nath. Morus. 8. maj. Lips. Schwickert. 774. — 20
— Cyropaedia, Lib. VIII. nach der Zeunischen Ausgabe verbessert, u. mit einem griech. deutsch. Wortregister vermehrt von Th. Heine. 8. Berlin, Hesse. (Mylius.) 784. — 16
— Cyropaedia, m. erläut. Anmerk. u. e. griech. deutsch. Wortregister, herausg. v. C. C. F. Weihertin. gr. 8. Stuttgart, Erhard. 807. 1 12
— Cyropaedia cum aliunde, tum ex Macto Guelpherbytano recensuit, notis crit. illustr. atque triplicem indicem addidit Zeune. 8. maj. Lips. Fritsch. 780. 2 —
— Cyropädie, od. Geschichte d. Cyrus. 8. Wismar, Bödner. 761. — 16
— Cyropädie, e. Unterweisungsschr. f. Prinzen, aus dem Griech. v. F. Grillo. 8. Lpz. Schwickert. 785. — 16
— 4 Bücher sokratischer Denkwürdigkeiten, a. d. Griech. m. histor. Anmerk. v. J. M. Heinze. 8. Weimar, Hoffmann. 784. — 16
— Denkwürdigkeiten d. Sokrates z. Verstd. d. sokrat. Lehrart. 2 Stk. a. d. Griech. v. Kunzel. 8. Breslau, Gutsch. (Gebr.) 792. — 12
— Denkwürdigkeiten, od. lehrreiche Nachr. d. Sokrates, griech. mit e. griech. deutsch. Wortregister v. C. H. Teucher. 8. Lpz. Hinrichs. 806. 1 —
Schreibp. 1 8
— de Cyri disciplina lib. VIII. ex librorr scriptor. fide et virorum doctorum conjecturis recensuit et interpretatus est I. G. Schneider. 8. maj. Lips. Fritsch. 802. 2 —
— v. d. Einkünften, a. d. Griech. v. G. H. Linke. 8. Wolfenbüttel, Meisner. (Albrecht.) 753. — 12
— v. d. Erziehung d. Cyrus, e. Uebers. aus d. Hutchinsonischen Ausgabe. 2. Tle. 8. Prag, Widtmann. 795. 1 —

Xenophon, Feldzug d. jüng. Cyrus, nebst d. Rückzuge d. 10,000 Griechen, a. d. Franz. 8. Frankf. Viertling. 747. Rthlr. — 48
— Feldzug d. Cyrus und Rückzug d. Hellenen aus Asien, übers. u. erläut. v. A. G. Becker, m. 1 Karte. gr. 8. Halle, Hendel. 802. 1 4
— Feldzug d. jüngern Cyrus, übers. v. Grillo, s. Samml. d. neuest. Uebers. d. griech. prof. Schriftsteller 2c. 2te Abth.
— Gastmahl, a. d. Griech. übers. v. Lange, Meyer. 776. — 8
— Gastmahl u. Oekonomikus, a. d. Griech. m. erläut. Anmerk. begleit. v. A. G. Becker. 8. Halle, Hendel. 795. — 12
— griechische Geschichte, übers. v. Borheck, s. Samml. d. neuest. Uebersetz. d. griech. prof. Schriftsteller 2c. 2te Abth.
— 7 Bücher d. griechischen Geschichte, a. d. Griech. v. J. C. Goldhagen, m. 1 Karte v. Griechenland. gr. 8. Berlin, Nicolai. 762. 1 —
— u. d. 10,000 Griechen, e. histor. Versuch v. J. Ch. L. Haken, m. 1 Karte. 8. Magdeb. Keil. (Heinrichshofen.) 805. 3 —
Schreibp. 3 12
— v. Hauswesen, a. d. Griech. u. Latein. 4. Hamb. König. 734. — 16
— (Ephes.) Herculos prodicus, et Silii ital. Scipio; perpetua nota illustr. praemissa de Prodigo dissertat. a. G. A. Cubaeo. 8. maj. Lips. Breitkopf et H. 797. — 8
— Hieron, od. d. wahre Beschaffenheit d. königl. Lebens, a. d. Griech. 4. Nrnb. 736. — 6
— Historia Graeca. Recensuit et animadversiones indicemque adiecit Sam. Fr. Nath. Morus. Accessit et Versio Leunclaviana. 8. maj. Lips. Schwickert. 778. 1 12
— Historiae graecae lib. VII. recens. notas I. K. Zeunii in Libr. primum et indices adj. J. G. Schneider. 8. maj. Lips. Fritsch. 761. 1 16
— von Lebensart u. Lehren Sokratis. 8. Zürich. 758. — 7
— Memorabilia. 12. Lips. Tauchnitz. 810. — 10
— — idem liber, wohlfeilere Ausgabe. ibid. — 6
— Memorabilium Socratis lib. IV. graece et lat. 8. Basel, Schweighäuser. 805. — 20
— Memorabilium Socratis dictorum lib. IV. Cum Indice verborum et phrasium. 8. Halae, Waisenh. Buchhdl. 802. — 10
— — idem liber, recens. et Ernesti aliorumque et suis notis explicuerunt Zeune et Schneider. 8. maj. Lipsiae, Fritsch. 790. — 16
— — idem liber textu subinde relicto cum animadvers. in difficil. loca et indice copioso emendat. edid. G. Lange. 8. Halae, Hemmerde et S. 806. 1 —
— *απομνημονευματων Σωκρατους βιβλοι δ'.* s. Memorabilium Socratis dictorum atque factorum lib. IV. recens. C. G. Schütz. 8. Halae, Gebauer. 793. — 12
— — idem liber, in usum scholarum cur. F. A. Stroth. 8. Gotha, Ettinger. 796. — 10
— — id. liber, ed. Toucherl. 8. Lips. Hinrichs. 806. — 20
Schreibp. 1 —
— — d. griech. deutsche erklär. Wörterbuch hierzu, s. Wörterbuch.
— les Entretiens mémorables de Socrate, trad. du Grec, p. Levesque. 8. Dresde, Walther. 786. — 16
— v. d. Oekonomie, od. d. Hauswesen, übers. v. Dillenius. 8. Tübing. Cotta. 778. — 8
— Oeconomicus, apologia Socratis, Symposium, Hiero, Agesilaus etc. recens. et suis notis explic. Zeune. 8. maj. Lips. Fritsch. 782. — 20
— Oeconomicus, Convivium, Hiero, Agesilaus, recens. I. G. Schneider. 8. maj. ibid. 805. 1 —
— Oekonomikus, Apologie d. Sokrates, Symposium und Hiero, übersetzt v. Meiche, s. Samml. d. neuest. Uebers. d. griech. prof. Schriftsteller 2c. 2te Abth.
— quae extant Opera omnia, gr. lat. per Wells. VI Tmi. 8. Oxonii. 700—3. 10 —
— Opera graece et latine ex recens. F. Wells, accedunt dissertationes et notae virorum Doctorum cura C. A. Thiemo

c. praef. I. A. Ernesti IV. Vol. 8. maj. Lipsiae, Gleditsch. 801–4. (I. de institutione Cyri historia, gr. et lat. (Cyropaedia.) 2 Rthlr. II. de expeditione Cyri, 2 Rthlr. III. Historia graeca. 2 Thlr. IV. Memorabilia. 2 Rthlr.) Rthlr. 8 —

Xenophon, Opuscula politica, equestria et venatica recens. et explicavit L. K. Zeune. 8 maj. Lips. Fritsch. 778. — 20

— Buch über die Pferdewissenschaft, a. d. Griech. mit Anmerk. v. F. J. H. Heub. l. m. 5 K. 8. Lpz. Böhme. 796. — 9

— ΑΠΟΜΝΗΜΟΝΕΥΜΑΤΩΝ ΣΩΚΡΑΤΟΥΣ ΒΙΒΛΙΟΙ 4. Xenophons Reden und Thaten des Sokrates in vier Büchern. Mit erläuternden Anmerkungen u. einem vollständigen Wortregister für Schulen u. Gymnasien herausgegeben v. J. D. Büchling. 8. Lpz. Schwickert. 802. 1 6

— v. d. Reiterkunst, a. d. Griech. v. Jena, Güth. 763. — 5

— Republik d. Athenienser; griech. u. deutsch mit philosoph. u. philolog. Anmerk. nebst dess. Leben, v. J. F. Wagner herausgeg. 8. Dresd. Walther. 710. — 8

— sämmtliche Schriften, a. d. Griech. neu übers. v. A. C. Borbeck. 6 Bde. gr. 8. Lemgo, Meyer. 778–808. (I. 18 gr. II. 16 gr. III. IV. à 20 gr. V. 18 gr. VI. 1 Rthlr 14 gr.) 5 10

— Athen. Scripta in usum lectorum graecis litteris tinctor. commentar. ad rerum et verbor. intelligentiam illustr. a Benj. Weiske. 6 Vol. 8 maj. Lips. Fritsch. 798–809. (1r 2r Cyri disciplinam cont. 2 Rthlr. 3r Cyri expeditionem 1 Rthlr. 8 gr. 4r Historiam graecam et Agesilaum. 1 Rthlr. 16 gr. 5r Oeconomicum, Convivium, Hieronem, Apologiam Socratis et Memorabilia. 1 Rthlr. 8 gr. 6r reliquiae Xenophontis. 2 Rthlr.) 8 8

— Sokrates, als Mensch u. Lehrer, od. denkwürd. Reden u. Thaten d. Sokrates, m. erläut. Anmerk. v. H. Kunhardt. 8. Lübeck, Bohn. (Niemann.) 802. — 16

— Sokrates; a. d. Griech. v. Reide. 8. Leipzig, Schwickert. 789. — 12

— symposium textu recognito in usum praelectionum seorsim ed. W. Lange, Adjuncta est locorum symposii difficiliorum explicatio et censura. 8. Halae, Kümmel. 802. — 6

Ximenes, Frz., od. Schilderung d. Unternehmungen, d. Nationalcharakters, u. d. Sitten d. Spanier unter d. Staatsverwaltung dies. Cardinals, nebst Darstell. und and. Vorfällen jener Zeiten. 8. Liegnitz, Siegert. 796. — 20

Ximenez, Voyage autour de ma chambre, voyez Voyage.

— mein Zimmer, e. kleine Welt, s. Zimmer.

Y.

Yaknama, i. Gesch. d. menschlichen Geschlechts. 8. Leipzig, Hertel. 774. — 4

Yelin, Jul. Conr., Versuch über d. Aufhebung u. Vertheilung gemeinschaftlichen Hut- u. Weide-Plätze, s. Gemeinheits-Theilungs-Commissarien u. Gemeinden, welche ihre Hutungen unter sich vertheilen wollen. 8. Ansbach, Haueisen. (Gassert.) 799. — 9

— Lehrbuch d. Experimental-Naturlehre. 2r Th. gr. 8. Ebend. 796. 1 12

— Vergleichungstabelle d. 4 gebräuchl. Thermometerscalen, d. Reaumürschen, Fahrenheitschen, de l'Isle'schen und Celsiusschen. (a. d. Lehrbuche besond. abgedr.) gr. Fol. Ebend. 796. — 2

Yorick, s. Sterne, Lorenz.

Young, Arthur, Annalen d. Ackerbaues u. d. Künste, a. d. Engl. v. Hermann, mit Anmerk. von Riem. 3 Thle. gr. 8. Lpz. Crusius. (F. C. W. Vogel.) 790–802. (I. II. à 16 gr. III. 1 Rthlr.) 2 —

— — Anhang dazu, s. J. Riem, 2 engl. Schemaschinen.

— politische Arithmetik, enth. Anmerk. üb. d. gegenwärt. Zustand Großbritanniens. gr. 8. Königsb. Kanter. (Unger.) 777. — 10

Young, Arthur, Reisen d. Engl. in Absicht auf d. Oekonomie, Manufakturen u. d. Samml. d. Werke d. Kunst, m. Kupf. 4 Thle. gr. 8. Lpz. Fritsch. 772–75. Rthlr. 5 12

— Reise d. Irland, nebst allgem. Beobacht. üb. d. gegenwärt. Zustand d. Reichs, a. d. Engl. 2 Thle. gr. 8. Lpz. Junius. (Leske.) 780. 2 8

— Reise n. Irland ꝛc., s. Bibliothek d neuesten Reisebeschreibungen 4r Bd.

— Reisen d. Frankreich und e. Theil von Italien, in den J. 1787–90. vorzügl. in Hinsicht auf d. Landwirthschaft, d. Cultur u. d. Nationalwohlstand Frankreichs unternommen, a. d. Engl. mit Anmerk. von C. A. W. v. Zimmermann, nebst 1 Charte v. Sotzmann. 3 Bde. gr. 8. Berlin, Voss. 793–95. (I. 1 Rthlr. 16 gr. II. 2 Rthlr. 8 gr. III. enth. d. prakt. Landwirthschaft in d. südl. Europa, Frankreich, d. Lombardey, Spanien u. Minorka. 1 Rthlr. 10 gr.) 5 10

— Reisen d. Frankreich, im Auszuge, nebst e. Schilderung d. Natur u. d. Sitten in Provence, v. e. Reisenden. 8. Leipzig, Sommer. 790. — 16

— die französische Revolution, e. warnendes Beyspiel für andere Reiche, a. d. Engl. m. Vorrede, Zus. u. Anmerk. 8. Hannov. Ritscher. 794. — 20

— über Großbrittanniens Staatswirthschaft, Politeyn. Handlung, a. dem Engl. v. Klockenbring. 8. Gotha, Becker. 793. — 6

— historische Untersuchung abgöttischer Verderbnisse d. Religion, a. d. Engl. m. Baumgartens Vorrede. 8. Berl. Nicolai. 749. — 14

Young, Eduard, nicht fabelhafter Centaur, in 6 Briefen, ub. d. im Schwang gehende Leben, a. d. Engl. gr. 8. Zürich, Orell. (auch Dyk in Lpz.) 755. — 12

— 5 auserlesene Gedichte. gr. 8. Frkft. Fleischer. 762. — 8

— d. Gelassenheit im Leiden, a. d. Engl. v. J. A. Ebert. gr. 8. Braunschw. Waisenh. (Schulbuchhdl.) 770. — 4

— Klagen od. Nachtgedanken, a. d. Engl. 3 Thle. 8. Stadtamhof, Dalsenberger. 802. 1 —

— Klagen, oder Nachtgedanken über Leben und Tod, u. der Triumph d. Christen, zusammengedruckt in Versen. gr. 8. Frkft. Fleischer. 759. — 8

— Klagen od. Nachtgedanken üb. Leben, Tod u. Unsterblichkeit, 9 Nächte, in Hexametern, engl. u. deutsch. 8. Gottlng. Schmidt. 752–62. 1 4

— Klagen od. Nachtgedanken ꝛc. engl. und deutsch. 2 Bde. gr. 8. Hannov. Schmidt. 760–61. 2 8

— Klagen od. Nachtgedanken üb. Leben, Tod. u. Unsterblichkeit, in 9 Nächten, nebst dess. 7 charakterist. Satyren auf d. Ruhmbegierde, die allgemeine Leidenschaft, a. d. Engl. mit krit. erläut. Anmerk. u. m. dem nach d. letzten Ausg. abgedr. engl. Original herausg. v. J. A. Ebert. 3 Bde. gr. 8. Brschwg. Schröder. (Sommer in Lpz.) 760–67. 6 16

— — dasselbe, verbesserte u. vermehrte Auflage, englisch und deutsch, v. J. A. Ebert. 3 Bde. gr. 8. Leipzig, Schwickert. 790–99. 5 —

— — dasselbe blos deutsch. 2 Thle. gr. 8. Ebend. 791–99. 2 8

— Klagen od. Nachtgedanken üb. Leben, Tod u. Unsterblichkeit, mit Constructionen u. erläut. Anmerk. erleicht. v. C. F. Herrmann. gr. 8. Weißenfels, Severin. (Wannigartner in Lpz.) 800. 1 Rthlr. 12 gr. jetzt 2

Klagen oder Nachtgedanken üb. Leben, Tod u. Unsterblichkeit, in 9 Nächten, a. d. Engl. 3 Bde. 8. Mannh. Loeffler. 805. 1 4

Kupfer z. d. Klagen u. Nachtgedanken. gr. 8. Lüneburg, Brib 766. — 12

Le lamentazioni ossiano le notti, collegiunta di altre sue operette, libera traduzione di L. A. Loschi. III. Vol. 8. Milano. (Lerrault in Strash.) 785. 2 12

Nachtgedanken, üb. Leben, Tod u. Unsterblichk. in deutschen Versen v. J. C. A. Steingruber. gr. 8. Göttlng. Vandenhök u. R. 789. 1 12

Young, Edward, Nachtgedanken im Auszuge, Engl. und Deutsch. 8. Berl. (Linke in Lpzg.) 796. Rthlr. — 16

— Night-Thoughts, with the life of the Author, and Notes critical and explanatory, w. C. 2 Vol. 12. Wien, Sammer. 802. 1 12

Postpapier 2 —

— extract of the Night-Thoughts. 8. London. (Linke in Lpzg.) 796. — 8

— les Nuits trad. de l'anglois p. le Tourneur avec quelques autres ouvrages de cet Auteur. II Vol. gr. 12. Paris. (Schweighäuser in Basel.) 770. 2 —

— Gedanken üb. d. Originalwerke in e. Schreiben an den Verf. d. Grandison, a. d. Engl. gr. 8. Lpzg. Heinsius. 761. — 5

— über den Geist d. Originalwerke, a. d. Engl. 8. Lpzg. Hilscher. (Compt. f. Litt.) 787. — 8

— Oeuvres compl. trad. de l'anglois p. le Tourneur. VI. Vol. av. fig. 12. Bern, Haller. 796. 3 12

— moral. Gedanken über Religion. 8. Breslau, Pietsch. 761. — 5

— Resignation in 2 Parts and a Postcript. gr. 8. Altona, Iversen. 763. — 10

— d. Ruhmbegierde, d. Haupteidenschaft d. Menschen in 7 Satyren, a. d. Engl. 8. Frkft. Eslinger. 756. — 4

— 7 charakteristische Satyren, engl. u. deutsch, mit vielen krit. u. erläut. Anmerkungen, v. J. A. Ebert. gr. 8. Leipzig. Sommer. 1 8

— Trauerspiele, nebst d. Boadicea, einem Trauerspiele v. Glover, a. d. Engl. 8. Hamb. (Gleditsch in Lpzg.) 767. — 8

— Triumph d. Christen, üb. die Furcht des Todes, e. freye poet. Uebersetzung, a. d. Engl. 4. Frkft. Fleischer. 757. — 5

— d. Verlängnung, e. Gedicht in 2 Theilen. gr. 8. Altona, Iversen. 763. — 10

— Werke, einzige vollständige Ausgabe, mit dem Leben des Verfassers. 5 Bde. 8. Mannh. Schwan u. G. 2 8

— Werke. 5 Bde. 8. Mannh. Loffler. 783. 2 8

— einige Werke, a. d. Engl. v. J. A. Ebert. 2 Thle. gr. 8. Sommer. 772. 2 —

Young, G., Abhandl. v. Opio oder Mohnsaft, a. prakt. Bemerk. gegründ. 8. Bayreuth, Lübeck. 780. — 5

Young, Thom., de corporis humani viribus conservatricibus Dissert. 8 maj. Gotting. Dieterich. 796. — 5

Young, Wilh., der Geist Athens, e. polit. philosoph. Untersuchung d. Geschichte dieses Freystaats, a. d. Engl. 8. Lpzg. Weygand. 777. — 15

Ypey, A., Introductio in Materiam medicam. 8. maj. Amsterd. Bider et Sülpke. 810. 1 14

— philosoph. Beobacht. üb. d. willkührliche und unwillkührliche Bewegung d. Muskeln, a. d. Latein. übers. m. Anmerk. v. J. C. F. Leune. gr. 8. Leipz. Waldber. (Ruff in Halle.) 789. — 14

Yriarte, historia de Espagn. 8. Hamb. Perthes. 1 5

Yriarte, Thomas de, literarische Fabeln, a. d. Spanischen, v. F. J. Bertuch. 12. Weimar. L. Ind. Compt. 788. — 12

Yvers, L., geheime Hof- und Staatsgeschichte Dänemarks, 8. Germanien. Heerbrand. 790. — 8

Z.

Zaake, C. G., praecepta arithmeticae utriusque. 4. Lipsiae, Rumpf. 761. — 4

Zabuesnig, J. C. v., Nachricht v. Leben u. Schriften Voltaire's ꝛc. 2 Thle. 8. Augsb. F. A. Veith. 779. 1 8

Zaccaria, Anton, Briefe aus Rom, üb. d. Aufklärung in Oesterreich, a. d. Italien. 8. Frkft. (Graffé in Weißenfels.) 785. — 12

— polemische Historie d. heiligen Cölibats ꝛc. in 3 Bücher getheilt, auszugsweise a. d. Italien. übers. v. J. C. Zeltner. Nürnberg. 781. 1 12

Zaccaria, christl. Tugendspiegel, od. Leben päbstl. Heiligkeiten. 8. Leipz. Weygand. 786. Rthlr. 1 4

Zach, Anton, v., Vorles. über d. Feldbefestigung, Vertheidigung u. Angriffe, mit 17 Plans. gr. 8. Wien, Mösle. 807. 4 —

— — dasselbe. gr. 8. Wien. Beck. 782. 1 16

Zach, Franz v., monatliche Correspondenz z. Beförderung der Erd- und Himmelskunde, m. K. f. d. J. 1800, 1. 2. u. 3. gr. 8. Gotha, Becker. (d. Jahrg. v. 12 Stk. 5 Rthlr.) 20 —

— — dasselbe für das Jahr 1801 bis 11. mit K. gr. 8. Ebend. (à 6 Rthlr. 8 gr.) 50 16

Schreibp. (à 6 Rthlr. 20 gr.) 54 16

Velinp. (à 8 Rthlr.) 64 —

— de vera latitudine et longitudine Geographicae Erfordiae. c. fig. 4 maj. Erfurt, Keyser. 796. — 5

— Nachrichten v. d. königl. preuß. trigonom. u. astronom. Aufnahme v. Thüringen und d. Eichsfelde, und v. d. Herzogl. Sachsen-Gothaischen Gradmessung zur Bestimmung d. wahren Gestalt d. Erde. 1r Th. 4. Gotha, Becker. 806. 2 —

— Tabulae motuum Solis novae et correctae ex Theoria gravitatis et observationibus recentius. erutae. Quibus accedit Fixarum praecipuarum Catalogus novus ex observationibus astronomicis annis 1787—90. in specula astronomica Gothana habitis, editae auspiciis et sumtibus Sereniss. Ducis Saxo-Gothani. fol. ibid. 792. 6 —

— — Fixarum praecipuarum Catalogus novus etc. (besonders.) ibid. 5 —

— — id. ex observ. astr. an. 1787-90. 4. Strasb. Treuttel et W. 792. 2 —

— Tabulae motuum Solis etc. Supplementum. fol. Gotha. Becker. 806. 1 12

— Tabulae specialis Aberrationis et Nutationis in ascensionem rectam et in declinationem ad supputandas stellarum fixarum positiones, una cum insignium 498 stellarum zodiacalium Catalogo novo etc. Vol. I. II. 4. ibid. 20 —

— astronomische Tafeln der mittlern geraden Aufsteigungen d. Sonne in Zeit und ihrer mittlern Bewegung f. Monate u. Tage z. Verwandlung d. Sternzeit in mittlere Sonnenzeit, u. umgekehrt ꝛc. z. Gebr. b. Observiten. gr. 8. Ebend. — 6

Zach, Ign., Beschr. d. Marter e. heiligen u. unschuldig. Kindes, Andreä v. Rinn in Tyrol, m. K. Augsbg. 724. 1 —

Zacharia, A., d. Geschichte d. Römer, als Lesebuch f. d. Jugend bearbeitet. 8. Altona, Hammerich. 809. — 16

— — predigten. gr. 8. Ebend. 808. 1 8

Zacharia, A. W., d. Elemente d. Luftschwimmkunst, m. K. gr. 8. Wittenberg. Zimmermann. 807. 1 4

Zachariae, F. A., apparatus omnigenae eruditionis ad theologiam et jus canonicum etc. 8. Augsb. Rieger. 783. — 14

Zachariae, Fr. Wilh., Aelurius, Epos Iocosum. In latinum vertit B. Ch. Avenarius. 8. Braunschw. Waisenh. (Schulbuchhdl.) 771. — 8

— Cortes, e. Heldengedicht. 1r Thl. 8. Ebend. 766. — 18

— auserlesene Stücke d. besten deutschen Dichter v. Martin Opitz bis auf gegenwärt. Zeiten, mit histor. Nachr. u. krit. Anmerk. versehen. 3 Bände. 8. Ebend. 777. 78. (I. 20 gr. II. 1 Rthlr. III. nach s. Tode fortges. v. J. J. Eschenburg. 1 Rthlr.) 2 20

— Fabeln u. Erzählungen in Burcard Waldis Manier, mit e. Anhange herausg. v. J. J. Eschenburg. 8. Ebend. 777. — 16

— Tempel d. Friedens. gr. 8. Verfchwg. Schröder. 762. — 3

— Gedichte, d. Gedächtniß d. H. v. Hagedorn gewidmet. 4. Ebend. 755. — 5

— i quattro Gradi dell' età femminelle. Poema tedesco compartito in quattro Canti etc. gr. 8. Iena, Academ. Buchhdl. — 4

— Lagosiade, e. komisches Heldengedicht in Prosa. 8. Lpz. Dyk. 756. — 2

— 2 schöne neue Mährlein: 1) v. d. schönen Melusinen. 2) v. e. untreuen Braut, die der * * * (Teufel) holen soll. 8. Brschw. Waisenh. (Schulbuchhdl.) 772. —

Zacharia, Fr. Wilh., Murner in d. Hölle, e. scherzhaftes Heldengedicht in 4 Gesängen. 4. Rostock, Koppe. (Stiller.) 767. Rthlr. — 4

— Phaetontis libri quinque e germanico, latino carmine expressi ab H. C. Reichard. 8. Lips. Jacobäer. 780. — 4

— d. Pilgrimme auf Golgatha, e. mitsikal. Drama. gr. 8. Brschw. Schröder. (e. Sommer in Lpz.) 763. — 3

— scherzh. epische Poesien nebst e. Lbn in Liedern. 2 Thle. m. Vign. gr. 8. Brschw. Schröder. 760. 1 12

— d. Schöpfung d. Welt nebst einigen andern Gedichten. 4. Altenb. Richter. (Akad. Buchhdl. in Jena.) 767. — 12

— sämmtl. poetische Schriften. 2 Thle. gr. 8. Braunschw. Waisenh. (Schulbuchhdl.) 777. 2 8

Schreibp. 3 12

— — Anhang dazu, od. hinterlassene Schriften, herausg. v. J. J. Eschenburg. gr. 8. Ebend. 781. — 8

— die 4 Stufen d. mittl. Alters, e. Gedicht in 4 Gesängen. 4. Rostock, Koppe. (Stiller.) 767. — 4

— die Tageszeiten, e. Gedicht in 4 Büchern, m. K. 4. Ebend. 766. — 20

— Tavil, od. d. glückl. Insel. gr. 8. Brschw. Waisenhaus. (Schulbuchhdl.) 777. — 4

Zacharia, G., kurze Anleitung z. Unterricht in d. christlichen Religions- und Sittenlehre. 8. Halle, Hemmerde u. Schw. 797. — 2

Zacharia, Gbs. Trang., Einleit. in d. Auslegungskunst d. H. Schrift, herausg. v. J. C. Diederichs. 8. Göttingen, Brose. 796. — 6

— akadem. Dankpredigt. 8. Ebend. 777. — 5

— doctrinae christianae institutio. 8. Götting. Vandenhök et R. 782. — 14

— Erklärung d. Briefe an d. Galater, Epheser, Philipper, Colosser u. Thessalonicher. 8. Götting. Brose. 788. — 20

— Erklärung d. Briefes an d. Hebräer, v. neuem herausg. m. vielen Vermehr. u. Anmerk. v. C. F. K. Rosenmüller. 8. Ebend. 793. — 20

— kurze Erklärung der Briefe Jacobi, Petri, Judä u. Johannis. 8. Götting. Kubler. 776. — 16

— Erklärung d. beyden Briefe an d. Korinther, mit vielen Anmerk. u. Verbesser. herausg. v. J. C. Volborth. 2 Thle. 8. Götting. Brose. 786. 1 8

— Erklärung d. Briefes an d. Römer. 8. Ebend. 796. — 8

— Erklärung d. Briefe Pauli an d. Timotheus, Titus u. Philemon. 8. Götting. Kubler. 774. — 8

— fassliche Glaubenslehren. 8. Götting. Brose. 776. — 5

— Erklärung d. Herablassung Gottes zu den Menschen. 8. Schwerin, Bödner. 762. — 8

— Abhandl. v. rechten Gebr. u. Mißbrauch d. Katechismus Lutheri. 8. Ebend. 762. — 8

— Nachrichten v. d. Raths- u. Stadtschule zu Alten-Stettin. 8. Berlin, Rudiger. 760. — 4

— Religionsgeschichte für Kinder. 8. Götting. Kübler. (Vandenhök u. R.) 778. — 12

— biblische Theologie, od. Untersuch. d. biblischen Grundes d. vornehmsten theologischen Lehren. 5 Thle. 8. Göttingen, Brose. 786–95. 6 16

— — Beylagen dazu, od. philos.-theolog. Abhandl. gesammt. u. herausg. v. Ch. G. Persche. 8. Lemgo, Meyer. 776. 1 —

— freye u. erklärende Uebersetzung d. Psalmen Davids. 8. Götting. Dieterich. 773. — 20

Zacharia, K. Hch., der in Gottes Wort gegründete Bußkampf. 8. Pirna. 736. — 7

— d. Klugheit d. Gerechten. 8. Halle, Wais. Bchdl. 756. — 1

— vierfaches Zeugniß d. göttl. Wahrheit in 4 Predigten. 8. Ebend. 735. — 2½

— erbaul. Schriften. 1r Thl. 8. Berl. Realschulbchh. 761. — 18

Zacharia, Karl S., Abhandlung üb. einige d. wichtigst. philosoph. Gegenstände (d. a. d. Titel: Journ. f. Philosophie) (v. Zacharia u. Grohmann. 8. Lpz. Höfer. (Friese in Pirna.) 797. — 8

Zacharia, Karl S., Annalen d. Gesetzgebung u. d. Rechtswissenschaft in d. Ländern d. Churfürsten v. Sachsen. 2 Bde. gr. 8. Leipz. G. Fleischer. 796. 7. (1. 2 Rthlr. II. 1 Rthlr. 16 gr.) Rthlr. 3 16

— Anleitung z. gerichtl. Beredsamkeit. 8. Heidelb. Mohr u. Z. 810. 1 12

— Handbuch d. franz. Civilrechts. 2 Thle. gr. 8. Ebendas. 808. 5 6

Schreibp. 6 —

— — desselben 1r Bd. 2te Aufl. gr. 8. Ebend. 811. 1 22

— — Nachtrag hierzu, oder Zusätze und Veränderungen, die der Code Napoleon als Landrecht f. d. Grosherzogthum Baden erhalten hat. gr. 8. Ebend. 808. — 6

Schreibp. — 8

— origines comitiorum, quae in Imperio Romano-Germanico celebrantur. 4. Lips. C. Fleischer. 796. — 6

— Anfangsgründe d. philosophischen Criminalrechts, m. e. Anhange üb. d. juristl. Vertheidigungskunst. gr. 8. Lpz. Sommer. 805. — 9

— die Einheit d. Staats u. d. Kirche, mit Rücksicht auf die deutsche Reichsverfassung. 8. Leipz. G. Fleischer. 797. 1 —

— — Nachtrag hierzu, od. üb. d. evangel. Brudergemeine. 8. Ebend. 798. — 16

— Grundlinien e. wissenschaftl. juristl. Encyklopädie. 8. Lpz. Junius (Gleditsch.) 795. — 8

— üb. d. Erziehung d. Menschengeschlechts durch d. Staat. 8. Lpz. G. Fleischer. 802. 1 8

— die Wissenschaft d. Gesetzgebung, als Einleit. zu einem allgemein. Gesetzbuche. 8. Ebend. 806. 1 12

— Versuch e. allgemeinen Hermeneutik d. Rechts. gr. 8. Meißen, Erbstein. (Gödsche.) 805. — 16

— Janus. 8. Lpz. G. Fleischer. 802. 1 —

— Iuris publici Germanici in artis formam redacti delineatio. 8. ibid. 797. — 4

— Ius publicum civitatum quae foederi rhenano adscriptae sunt. 8. maj. Heidelb. Mohr u. Z. 807. — 9

Schreibp. — 12

— Handbuch d. Churſächs. Lehnrechts. gr. 8. Lpz. G. Fleischer. 796. 1 8

— Opuscula academica. Tom. I. 4. ibid. 805. 1 12

— üb. d. wissenschaftl. Behandl. d. römischen Privatrechts. 8. Ebend. 795. — 4

— Anfangsgr. d. philosoph. Privatrechts, nebst e. Einleit. in d. philosoph. Rechtswissenschaft überhaupt. gr. 8. Leipzig, Sommer. 804. — 20

— Lib r Quaestionum. 8. Wittenb. Zimmermann. 805. — 14

— gegen das ausschließende Sitz- u. Stimmrecht d. alten Adels auf d. span. Landesversammlungen. 8. Lpz. Sommer. 805. — 16

— Staatsrecht d. Rhein. Bundes. 8. Heidelb. Mohr u. Z. 810. 1 8

— üb. die vollkommenste Staatsverfassung. 8. Leipzig, G. Fleischer. 800. 1 4

— Geist d. deutschen Territorialverfassung. 8. Ebend. 800. 1 4

Zacharia, Theod. Max., Lehrbuch e. civilist. Cursus, 1r Thl. welcher die philosoph. Rechtslehre enthält. gr. 8. Leipzig, Fritsch. 810. — 20

Zacharias, D., v. d. natürl. Philosophie u. Verwandlung d. Metalle in Gold u. Silber. 8. Wien, Kraus. 774. — 8

Zacher, J., Psalter d. hochheil. Patriarchen Joseph, Nährvater Christi u. Bräutig. Mariä. 12. Wien, Gerold. — 4

Zacherl, Gedichte. 18. München, Lentner. 805. — 4

Zachia, Paul, quaestiones medico-legales. III Tom. fol. Nrnb. Grattenauer. 726. 5 —

Zachow, K. L. D., Sammlung bibl. Wahrheiten in 12 Predigten. 8. Rostock, Koppe. (Stiller.) 706. — 16

Zadig, A., u. G. F. Friese, Archiv d. pract. Heilkunde für Schlesien u. Südpreußen. 1ster — 4ten Bd. 1s Stck. 8. Breslau, Korn d. ält. 799 — 801. (1. 1stes 10 gr. 2s 36

à 16 gr. 4tes 18 gr. II. 16 18 gr. 2ß 10 gr. 3ß 10 gr. 4tes 16 gr. III. 16 16 gr. 2ß 3ß à 12 gr. 4ß 10 gr. IV. 16 12 gr.) Rthlr. 7 16

Zabig, A., Beweis, daß ein v. Rumpfe getrennter Kopf sogleich das Bewußtseyn verliere, nebst Erklär. der an dem Kopfe des enthaupteten Frosch wahrgenommenen Erscheinungen. 8. Breslau, W. G. Korn. 803. — 6

— Geist d. neuesten medic. Literatur in Frankreich, z. Behuf deutscher Aerzte. 11 Bd. 16 Stck. 8. Ebend. 799. — 8

— — desselben 2ß Stck. 8. Breslau, Korn d. ält. 799. — 8

— d. Kaffee und seine Stellvertreter. 8. Breslau, Meyer. 805. — 3

— Plan, nach welchem d. Einimpfung d. Pocken in e. ganzen Provinz allgem. eingeführt, u. d langst gewünschte Ausrottung d. Seuche erreicht werden könnte. 8. Breslau, W. G. Korn. 797. — 8

Zahlbüchlein, reformirtes Ingolstädter, auf die weiße und schwarze Münz eingerichtet. 12. Nrnb. Gratt. nauer. — 4

Zahle, E. G., Beantwort. d. Preisfrage: welches sind die besten Mittel d. gemeinen Mann mit d. Inhalte seiner Bibel bekannter zu machen? 8. Kopenh. Schubothe. 797. — 3

Zahlenrechnung, die als Wissenschaft. für Thl. 8. Mannheim, Schwan u. G. 805. — 16

Zahlheim, A. v., v. d. Industrialgewerken, die sich mit der Landwirthschaft vertragen. 8. Wien, Bianchi. 775. — 6

— neuer Versuch üb. d. Mittel, Mangel u. unrechte Preise d. Körner im Lande zu verhindern. gr. 8. Ebend. 775. — 4

— v. d. Vermischung d. Obrigkeit auf d. Lande u. d. Mittein es abzuhelfen. gr. 8. Ebend. 775. — 5

Zahlungstabelle, dreyfache, in Conventions- Kronen- u. Landthaler. Fol. Straubing. Heigl. — 3

Zahn, C. G., commentatio de jure collectandi. 4. Altdorf, Felseckers. 791. — 14

— Versuch e. Reformationsgeschichte d. Herzogthums Wittenberg. 8. Tubing. Cotta. 791. — 16

Zahn, C. I., de fictionibus juris romani comment. 4. ibid. 788. — 4

Zahn, Joh., oculus artificialis teledioptricus s. telescopium, c. fig. fol. Nrnb. Lochner. 702. 4 —

Zahn, J. C., Versuch e. Erläut. d. gothischen Sprachüberreste in Neapel u. Arezzo, als e. Einladungsschr. u. Beylage z. Ulphilas. gr. 8. Brschw. Schulbuchdl. 804. — 8

— Ulphilas, Gothische Bibelübersetzung, s. Ulphilas.

Zahn, J. H., Briefe an d. Freydenker. 6 Thle. 8. Eisenach, Wittekind. 769. 1 1

— neue Briefe an d. Freydenker. 2 Theile. 8. Rothenburg, Anhalin. 777. 78. — 14

Zahn, J. H. C., zufällige Gedanken üb. d. Frage: ob ein Rechtsgelehrter d. Würde e. Generalsuperintendenten bekleiden könne? 8. Eisenach. Wittekind. — 2

— Untersuchung d. Frage: ist es recht, daß die Heirathen d. Kinder v. d. Eltern abhangen? 8. Ebend. 766. — 2

Zahn, Th. Ernst, gründl. exeget. erklärtes Evangelium Matthäi. 8 Stück. 4. Hamb. 735. — 14

— politia municipalis s. de jure civitatum imperialium s. ichnogr. aucta a Th. E. Zahn. 4. Lips. 713. 1 16

Zahnarzt, d. aufrichtige, oder Anweis. f. solche d. ihren Kindern d. Zähnen erleichtern ꝛc. m. K. 8. Bayreuth, Lübeck. 801. — 5

Illum. — 4

— d. sorgfältige, oder Ursachen der Kopfschmerzen ꝛc. 8. Wien. (Liebeskind in Lpz.) 798. — 3

— d., f. alle Stände, oder Abhandl. üb. d. Nothwendigkeit d. Sorge f. Zähne u. Zahnfleisch u. d. Mittel sie gesund zu erhalten, nach Aler. v. d. Mayen. 8. Lpz. Hinrichs. 806. — 8

Zahnen, üb. d. schwere, d. Kinder ꝛc. 8. Lpz. Gräff. 799. — 6

Zahnschmerzen, die, ed. zuverläss. Mittel sich von denselben zu befreyen ꝛc. 8. Pirna, Friese. 809. — 6

Zailohow, Anton, Parallelen, Bemerkungen u. Phantasien, auf e. im J. 1804. unternomm. Reise niedergeschr. 3. Theil a. d. Russ. übers. (d. a. d. Titel: freymüth. Bemerkungen üb. d. preuß. Staat in polit. militärisch- u. bürgerl. Hinsicht v. e. Russen.) 8. (Riga in Lpz.) 806. Rthlr. 1 —

Zajonscheck, M. Fr. v., evangel. Wahrheiten, a. d. Schriften einiger alten bewährten Theologen gesammelt. 8. Lauban, Wirthgen. 763. — 8

Zaisberger, B., tyrocinium canonicum ad mentem sanctorum patrum, praesertim S. Aug. et S. Thom. Aquin. pro solida novellorum canonicorum institutione. II. Part. 4. München, Leutner. 721. 1 8

Zallinger, Bedacht. üb. d. Ackerbau. gr. 8. Wien, Trattner. 776. — 18

— de incremento frugum. 8. maj. ibid. 771. — 8

Zallinger, Frz., Abhandl. v. d. Grundsätzen d. Elektricität. gr. 8. Insbruck, Schiffner. 801. — 6

— Praelectiones ex Matheſi elementari, c. fig. 8. ib. 808. — 12

— — ex Matheſi pura et adplicata. c. tab. II P. 8. maj. Augsb. Rieger. 793. (à 12 gr.) 1 —

— — ex Phyſica theoretica et experimentali. c. fig. 8. Insbruck, Schiffner. 805. — 12

— Abhdl. v. d. Ursachen u. Mitteln d. Ueberschwemmung im Lande Tirol. 8. Wien, Kurzböck. (Camesina.) 779. — 6

Zallinger, Iac., institutiones juris naturalis et ecclesiastici publici. lib. V. 8. maj. Augsb. Rieger. 784. 1 16

— instit. juris ecclesiastici publici et privati, liber subsid. I. II. 8. maj. ibid. 791. 1 4

— institutiones juris ecclesiastici maxime privati ordine decretal. lib. V. 8. maj. ibid. 792 — 94. (I. 20 gr. II. III. à 16 gr. IV. 9 gr. V. 18.) 3 2

Zallinger, Joh., philosophia Neutoniana. III Tmi. 8. maj. Augsb. Wolf. 791. 3 5

Zallwein, G., principia juris ecclesiastici. IV Tmi. 8. maj. ibid. 781. 5 8

Zaluski, Andr. Chrys., epistolae historico - familiares. V Tmi. fol. Breslau, Korn. 752—55. 24 —

— specimen historiae Polonae criticae. 4. Warsch, Knoch. 735. — 16

— polnisches Legationsrecht. 4. Frankf. 727. — 8

Zambaldi, Paul, natürliche und sittliche Geschichte d. Menschen, e. d. Ital. m. Anmerk. v. K. A. Cäsar. 2 Thle. gr. 8. Leipz. Weygand. 781. 1 6

Zamerini, G. A., Prüfung d. Apologie d. unumschränkten Gewalt e. Monarchen in öffentl. Glaubenssachen. 8. Wien, Trattner. 796. — 6

Zanchy, Ios., institutiones theologiae de gratia salvatoris. 4. ibid. 754. 1 6

— Philosophia mentis et sensuum ad usus Academicos accommodata, c. fig. III Tmi. 4. Vien. Gerold. 754. 5 8

Zanchy, Ludw., physisch-medicinische Abhandlung üb. d. Blähungen. 8. Dresden, Richter. (Sommer in Leipz.) 795. — 6

Zander, A. F., Versuch üb. d. Größe d. Critikers im Stande seiner Erniedrigung. 2 Thle. 8. Lübeck, Bohn. 791. 1 —

Zander, J. W. Th., Beyträge zu einer Geschichte d. Thier-Metamorphose. gr. 8. Cöln, Kommerskirchen. 807. 1 —

Zandt, K. G., de domicilio Christianorum aeterno. 4. maj. Dresd. Gerlach. 780. — 3

— ist es d. Pflicht e. Gottesgelehrten, insonderh. desjen. d. im Predigtamte steht, e. mehr als gemeine Kenntniß d. Werke Gottes in d. Natur sich zu erwerben? 8. Lpz. Böhme. 778. — 3

Zang, Chph., Würdigung der Kernschen Methode, Wunden zu behandeln. 8. Wien, Bauer. 810. 1 8

Zang, J. H., Calligraphia, oder selbstlehrende Schönschreibekunst. 4. Hildburghausen, Hanisch. 766. — 20

Zang, Joh. Hch., Kunst- u. Handwerksbuch. 1r Thl. enth. d. vollkommenste Büttner- u. Küferlehre. 8. Nurnb. Schneider u. W. 808. — 16

— — desselb. 2r Thl. a. unt. d. Titel: vollkommene Orgelprobe. 8. Ebend. 810. — 20

Zange, F. C., d. Denksprüche Jesu d. Sohnes Sirach, e. Lehr- u. Lesebuch für Leser a. allen Ständen. 8. Rudolstadt, Klüger. 797. Rthlr. — 12

— Einleitung in d. Schr. d. alten u. neuen Testaments, z. Gebr. f. Schullehrer. 8. Eisenach, Wittekind. 795. — 4

— französisches Lesebuch für d. mittlern Klassen. 8. Ebend. 795. — 8

— Sittengemälde aus d. Kinderwelt f. Kinder beyderley Geschlechts. 8. Gotha, Ettinger. 803. — 16

Velinp. 1 8

Zangen, K. G. v., praktische Bemerkungen zu der Lehre v. Abtriebsrechte. 8. Gießen, Heyer. 800. — 9

— Beyträge z. deutschen Recht. 1r Thl. 8. Marb. Krieger. 788. — 12

— — desselb. 2r Thl. a. unt. d. Titel: Beyträge z. Hessischen Landrecht. 8. Gießen, Heyer. 792. — 20

— jurid. Abhandl. üb. weibliche Bürgschaften u. Concurssachen. gr. 8. Ebend. 804. — 16

— Erörterung d. Frage: wird in Polizeysachen auf e. vorzüglichen Gerichtsstand gesehen? ꝛc. 8. Ebend. 791. — 2

— Erörterung d. Frage: was für e. Klage geg. e. Fuhrmann Statt finde, welchen die zum Transport und z. Ablief. bedung. Sachen weggekommen? ꝛc. 8. Ebend. 798. — 5

— v. d. Gerichtsbarkeit d. höchsten Reichsgerichte. Wetzlar, Winkler. 788. — 2

— etwas üb. d. bürgerl. Verfass. und Verbess. d. Juden. 8. Marburg, Krieger. 788. — 5

— üb. d. Läuten beym Gewitter. 8. Ebend. 791. — 2

— Abhdl. üb. d. Märkerrecht u. üb. Märkergedinge ꝛc. 8. Gieß. u. Heyer. 800. — 8

— Sammlung praktischer Rechtserörterungen. 2 Thle. 8. Wetzlar, Winkler. 782—85. — 14

— jurist. Abhdl. üb. d. rechtsgültige Versteigern d. Güter v. Minderjährigen. 8. Gießen, Heyer. 800. — 2

— etwas üb. d. Walzen, nebst Gedichten u. Oden. 8. Wetzlar, Winkler. 788. — 2

— Zunftfähigkeit der Schäfer. 8. Marburg, Krieger. 786. — 6

Zanger, Ioh., de Exceptionibus et quaestionibus seu torturis reorum cura H. C. Senckenberg. II Tmi. 4. Francf. Andreä. 763. 4 8

Zängl, Jos., Anreden an werdende Priester. 8. Augsbg. Volling. 804. — 5

— Erinnerung. a. d. Priester d. 19. Jahrhund. 8. Ebend. 810. — 9

— Predigt. a. alle Festtage Mariens' ꝛc. 8. Ebend. 810. — 9

— Predigt. a. alle Sonn- und Festtage ꝛc. gr. 8. Ebend. 808. 2 8

Zanki, F., exegesis meditat. de Philos. R. des Cartes. 4. Vien. Trattner. 754. — 6

Zankspiel, das, sonst Zankeisen, der Nürnberger Tand genannt, e. Beytrag z. natürlichen Magie ꝛc. 8. Nürnb. Monath u. L. 804. — 6

Zanthier, A. C. A. v., zweckmäßige Vorkehrungen bey Getreidetheuerungen, u. untrügl. Mittel, Theuerungen f. die Zukunft zu verhüten. 8. Lpz. Sommer. 805. — 8

Zanthier, Aug. Fr. v., Staatserörterung des heiligen römischen Reichs. 8. Goslar, Königs. 732. — 12

Zanthier, Fr. Wilh. v., Versuch üb. d. Lehre v. Detaschements. gr. 8. Dresd. Walther. 785. — 12

— die Feldzüge des Vicomte Turenne, Mareschal-General d. Armeen d. Königs v. Frankreich; aus d. ältesten Urkunden. gr. 4. Leipz. Weidmann. 779. 3 20

Holländ. Pap. 5 —

— Versuch üb. d. Märsche d. Armeen, d. Läger, Schlachten u. d. Entwurf e. Operations-Plans im Großen; erläut. durch d. Geschichte d. Kriegs v. 1756—63, mit 24 Plans. gr. 8. Dresden, Walther. 779. 1 16

Zanthier, Fr. Wilh., freyer Auszug aus Santa-Cruz: Marzenado Gedanken von Kriegs- und Staatsgeschäften, nebst e. Versuch üb. die Kunst, d. Krieg zu studiren. gr. 8. Götting. Dieterich. 775. Rthlr. 1 12

Zanthier, G. F. v., Erzählungen u. Schwänke ꝛc. f. in Romanen. — merkwürd. Geschichte d. geheimen Kriegs- u. Domainenrathes Trinius, ehemal. preuß. Auditeurs, z. angenehmen Unterhaltung. 8. Quedlinb. Ernst. 810. — 12

Zanthier, H. D. v., Abhdl. üb. d. theoret. u. prakt. Forstwesen, umgearb. u. mit Zusätzen herausg. v. C. W. Hennert, m. K. gr. 8. Berlin, Sander. 799. 2 —

— Unterricht v. Forstwesen ꝛc. gr. 8. Ulm, Stettin. 796. — 3

Zapatti, s. Zappatti.

Zapf, Geo. Wilh., Muthmaß. üb. d. Urspr. der Stadt Ulm in Schwaben, m. K. 8. Nürnb. Zeh. 775. — 3

— von einer höchst seltenen und noch unbekannten Ausgabe der Ars moriendi. gr. 8. Augsb. Stage. 806. — 6

— Heinrich Bebel, nach s. Leben u. Schriften, e. Beytrag z. ältern Literatur u. z. Gelehrtengeschichte Schwabens. gr. 8. Augsb. Braun. 802. 1 —

— Bibliotheca hist. literar. s. catalogus etc. 8. maj. Augsb. 792. — 3

— Augsburgische Bibliothek. 2 Bde. gr. 8. Augsb. Späth. 795. 4 —

— Bild erhabner Fürsten, aus d. Verdienst um die Gelehrsamkeit. 8. Nürnb. Zeh. 775. — 2

— Biographien d. merkwürdigst. u. verdientest. Gelehrten u. Künstler a. allen Zeiten, u. Abbild. 16 Hft. 4. Mitsch. Herder. (Heigl in Straubing.) — 16

— Augsburgs Buchdruckergeschichte, nebst d. Jahrbüchern derselben. 1r Thl. v. J. 1468 bis 1500, m. K. gr. 4. Augsb. Stage. 788. 2 —

— — derselb. 2r Thl. v. J. 1501 bis 1530, mit Zusätzen und Verbess. z. 1sten Thl. gr. 4. Ebend. 791. 2 —

— Augsburgische Buchdruckergeschichte, nebst d. Jahrbüchern derselb. m. K. 1r Thl. gr. 4. Augsb. Bürglen. 786. 2 —

— älteste Buchdruckergeschichte v. Mainz, v. Erfindung d. Buchdruckerkunst bis a. d. J. 1499, m. Anmerk. erläut. m. K. gr. 8. Ulm, Wohler. 790. — 16

— älteste Buchdruckergeschichte Schwabens, oder Verzeichniß all. v. Erfind. d. Buchdruckerkunst b. 1500 in Schwaben gedruckten Bücher, mit literar. Anmerk. gr. 8. Ebend. 791. — 20

— Johann v. Dalberg, Bischof von Worms. 8. Augsburg, Späth. (Kranzfelder.) 796. — 12

— üb. d. Leben u. d. Verdienste Joh. v. Dalbergs, ehemal. Bischof in Worms u. Wiederherstellers der Wissenschaften zu Ende d. XV. Jahrhund. gr. 8. Augsb. Stage. 789. — 6

— Nachr. v. d. Leben, Verdiensten u. Schr. Chr. Karl am Ende, Stadt-Pfarrer in Kaufbeuren, nebst e. Briefen gelehrter Männer an denselben. gr. 8. Nürnb. Lechner. 801. — 16

Schreibp. 1 —

— epistola. 4. Ulm, Wohler. 790. — 3

— Gallerie verdienter u. merkw. Gelehrten aus allen Zeitaltern, Ständen u. Fakultäten, m. ihr. Abbild., Lebensgesch. u. Verz. ihr. Schrift. 1r Bd. gr. 4. Augsb. Braun. 6 12

— Gallerie d. alten Griechen u. Römer, sammt e. kurzen Geschichte ihres Lebens, herausg. v. Riedel. 2 Bde. m. K. 4. Tübing. Cotta. 780—85. 5 —

— — dasselb. 2te Aufl. m. 82 Abbildungen. 4. Augsb. Braun. (a. Joachim in Lpz.) 802. 4 —

— Geschichte aller Feyerlichkeit, b. d. Gegenwart Pabst Pius VI. in Augsburg. gr. 8. Augsb. Stage. 782. — 6

— Leben, Charakter u. Schrift. Christ. Ernst Hanselmanns, m. 1 K. 8. Ebend. 776. — 4

— Versuche u. Bemerkungen z. Erläut. d. Hohenlohischen ältern u. neuern Geschichte. 8. Ebend. 779. — 8

— monumenta anecdota historiam Germaniae illustrantia, c. fig. Vol. I. 4. maj. ibid. 785. 1 20

Zapf, Geo. Wilh., Literatur d. alten u. neuen Geschichte. 1r Thl. gr. 8. Lemgo. (Helwing in Hannov.) 781. Rthlr. 1 —

— Jacob Locher, genannt Philomusus, in biograph. u. literar. Hinsicht, e. Beytrag z. Gelehrtengeschichte Bayerns und Schwabens, m. 1 K. gr. 8. Nürnb. Lechner. 803. — 14

— Merkwürdigkeiten der Zapfischen Bibliothek. 1r Thl. gr. 8. Augsb. Stagr. 788. 1 8

— Nachrichten v. der ehemal. berühmt. Privatbuchdruckereyen ꝛc. gr. 8. Augsb. Burglen. 804. — 3

— bibliogr. Nachrichten von einem alten lateinischen Psalter ꝛc. 8. Augsburg. (Bauer in Leipz.) 800. — 12

— Reisen in einige Kloster Schwabens, durch den Schwarzwald u. in d. Schweiz im J. 1781 ꝛc. m. 13 K. gr. 4. Erlang. Palm. 780. 2 —

— literarische Reisen. 16 Bdch. 8. Augsb. Späth. (Franzfelder.) 796. — 10

— Gedanken üb. d. Sendschreiben e. reisenden Hannoveraners. 8. Augsb. Stagr. 784. — 5

— Christoph von Stadion, Bischof v. Augsburg, e. Gesch. a. d. Zeiten d. Reformation. gr. 8. Zürich, Orell. 795. 1 8

— — der Nachtrag hierzu. 8. Ebend. — 5

— üb. e. alte u. höchst selt. e Ausgabe v. d. Ioannis de Turrecremata Explanatio in Psalterium, u. e. and. topograph. Seltenheiten, e. literar. bibliograph. Abhandlung, mit 6 K. gr. 4. Nürnb. Lechner. 803. — 20

Zapff, Gottfr., Betrachtungen üb. d. Fortdauer n. dem Tode e. Handbuch f. Jünglinge jed. Standes, m. K. 4 Thle. 8. Leipz. Gräff. 810. 5 —

— der Geburtstag, od. das sicherste Mittel, vergnügt zu leben, ohne den Tod zu fürchten, zu eigner u. anderer Beruhigung. 4 Thle. 8. Furth, Korn. 807—10. (à 16 gr.) 2 16

Zapf, I. I., annales typographicae Augustanae ab ejus origine 1466 usque ad annum 1630. 4. Strasb. König. 778. — 16

Schreibp. 1 —

Zapf, K. Gfr., Salomo's königliche Anleitung z. wahr. Klugheit. 8. Dresden, Walther. 721. — 8

Zaphelin, die Varimer u. Varnaver; e. Beytrag z. älteren Völkergesch. Deutschlands. 4. Leipz. Gräff. — 4

Zappatti, histor. Nachrichten v. d. Ceremonien, welche vor d. letzten Krankheit u. d. Tode e. Pabstes bis zur Wahl und Krönung e. neuen vorgehen, a. d. Italien. mit Anmerk. v. Ueberseher. 8. Leipz. Supprian. (Mittler.) 798. — 9

Zappe, Jos. Rud., neues Gebetbuch nach d. Geiste Jesu, f. denkende Katholiken, m. 4 K. 12. Wien, Ant. Doll. 808. 1 —

— Gemälde aus d. römischen Geschichte, nach Millot's Plane dargestellt, m. 48 K. gr. 4. Schalbacher. 11 —

— mineralogisches Handlexicon, od. alphabet. Aufstellung u. Beschreibung aller bisher bekannten Fossilien, nach ihr. alt. u. neuen Nomenclatur u. Charakteristik ꝛc. gr. 8. Wien, Ant. Doll. (Fleischhund in Leipz. in Commiss.) 801. 2 8

— d. lehr- u. thatenreiche Wandel Jesu, d. Welterlösers, in 40 Kupfern dargestellt u. mit unterricht. Erzählungen aus d. heiligen Evangelien begleitet. gr. 8. Wien, Ant. Doll. 809. 2 16

Zarda, Adalb. Vinc., Pharmaca vegetabilia juxta Pharmacopoeam Austriaco-Provincialem. Editio ad systematis vegetabilium Linnaei editionem decimam quartam. Correcta et aucta. 8. maj. Prag, Widtmann. 792. — 22

— — id. lib. 8. Lips. F. C. W. Vogel. 782. — 20

— ists zweckmäßig, angehende Seelsorger in d. Arzneykunst zu unterrichten? 8. Dresden, Walther. 794. — 3

— alphabetisches Taschenbuch d. Rettungsmittel für plötzliche Lebensgefahren. gr. 12. Ebend. 797. — 10

— — tabellar. Auszug aus demselben. gr. Fol. Ebend. 798. — 2

— — Beytrag zu d. alphabet. Taschenb., od Wunsch f. Wiederbelebung todtscheinender Menschen, m. K. gr. 8. Ebend. 797. — 10

Zärtlichkeit, von der, 8. Breslau. Korn d. ält. 765. — 6

Zasii, And. Max., Hermeneutica, seu ratio interpretandi etc. III Tom. 8. Pest, Eggenberger. 796. 5 —

Zasius, Udalr., Epistolae ad Bonifacium Amerbachium JC. Basil. maximam partem ineditae; uti etiam ad Desid. Erasmum Roterod. Claudium, Cantiunculam, Bil. Pirkheimerum, aliosque partim ineditae, quas collegit, in ordinem redegit, atque commentarium de Vita Udal. Zasii praemisit I. A. Riegger, c. fig. gr. 8. Ulm, Stettin. 774. Rthlr. 2 16

Zauberbibliothek, worinnen alle Schriften v. d. Zauber- u. Hexerey, wie auch vor u. wid. Gaßnern unpartheyisch beurtheilt sind. 8. Augsb. Stage. 775. — 4

Zauberbuch, natürliches, od. neueröffneter Spielplatz rarer Künste, m. K. 2 Thle. 8. Nürnb. Stein. 798. 1 16

— compendieuses, natürliches od. Entdeckung vieler Geheimnisse. 8. Frankf. 745. — 8

— das kleine, e. Unterhaltungsbuch f. vergnügte Gesellschaften. 8. Hamb. Kratsch. (Feind in Leipz.) 808. — 16

Zauberer, d. kleine, od. Anweis. zu leichten u. beinstigenden Kunststücken aus d. natürlich. Magie f. Kinder u. Nichtkinder. 8. Stuttgart, Löflund. 799. — 9

— d. natürliche, od. Scenen a. d. Leben d. berühmt. Philadelphia, s. in Romanen.

Zaubercalender f. 1785. 8. Prag, Schönfeld. — 16

Zauberglauben, üb. den, u. and. Schwärmereyen; od. Vertheid. berühmter Männer, die von ihren Zeitgenossen für Zauberer gehalten worden, a. d. Franz. nebst einigen Beytrag. aus neuern Zeiten. 8. Leipz. Weygand. 786. — 22

Zauberhöhle, die, in Schottland, eine wundervolle Anekdote aus d. Goldmacherzeit des Dr. Price. 8. Weimar, Hoffmann. 785. — 8

Zauberkunst, die, od. Beschwörung d. Geister in anmuthigen Schriften u. Geschichten. 2 Thle. 8. Frankf. u. Lpz. Maurer. 770—71. — 12

Zauberlaterne, eine Samml. d. auserles. Kunststücke, s. Pinetti, Philadelphia u. Enslin, od. die enthaut. Zauberkästen 5r Bd.

Zauberlexicon, herausg. v. Wiegleb, s. Onomatologia curiosa.

Zauberquodlibet, großes, od. magisches Gedankenspiel mit französ. u. deutscher Erklärung u. 40 Karten. Nürnb. Bieling. 808. — 12

Zauberspiegel f. junge gebildete Damen. 16. Mannheim. 795. — 6

— — derselbe. 12. Leipz. Seeger. — 6

Zaubertasche, od. Samml. mehrer. mag. ꝛc. Kunststücke. 8. Hamb. Vollmer. — 8

Zaubitz, H. F., theoret. prakt. geometr. Fragebuch, od. Anleit. d. Geometrie f. solche, welche in dies. Wissenschaft durch eigenen Fleiß Fortschritte mach. wollen, m. 5 Kpf. 8. Frankf. G. Schardt u. K. 799. — 16

— Handbuch f. Blumenfreunde. 1r Thl. v. d. Nelkenzucht. 8. Ebend. 799. — 5

Zäumung, die, d. Pferde, nach richtig. Grundsätzen d. Bewegungskunst dargestellt ꝛc. von J. A. Fr. R—t, m. Kpf. 8. Hof, Grau. 809. — 12

Zaumseyel, J. Eb., 3 Gelegenheitspredigten sehr wichtig. Inhalts. 8. Berlin, Schöne. 792. — 4

Zaumseyel, K. Eb., ökonom. Gedanken üb. die Vortrefflichkeit d. Ackerbaues, nebst Wirthschaftstabellen. 8. Elenbas. 788. — 8

Zaumseyel, L., Bemerk. üb. gute u. schlechte Landwirthschaft. 8. Berlin, Franke. 805. — 8

Zaunemann, Sybille Hedwig, die v. d. Zaunen gepeitschten Laster. 8. Frankf. Brönner. 759. — 3

— poetische Rosen. 8. Erfurt, Cuno. 38. — 16

Zauner, C. E., histor. exeget. homilet. Versuch üb. Galater III. 15—21. gr. 8. Nürnb. Knapp 802. 1 8

Zauner, Judas Thad., Beyträge zur Geschichte d. Aufenthalts d. Franzosen in Salzburg u. angrenz Ländern. m. 1 Plan u. Schlacht bey Salzburg. 3 Bde. gr. 8. Salzbg. Mayr. 800. 2 —

Zauner, Judas Thad., Breviarium hominis Christiani, in usum studiosae praesertim juventutis. 8. Salzb. Mayr. 794. Rthlr. — 6

— Chronik von Salzburg. 6 Thle. gr. 8. Salzbg. Duyle. 797—810. 4 6

— histor. Uebersicht des Lothringisch-Oesterreichischen Erzhauses, als Einleit. z. Kenntniß d. jetzt regierend. Churhauses in Salzburg. 8. Salzb. Mayr. 803. — 4

— üb. das unredliche Betragen der Feinde d. Aufklärung, ein Wort zu seiner Zeit. 8. Ebend. 791. — 6

— Corpus Iuris publici salisburgensis. 8. maj. ibid. 792. 1 —

— Conspectus Iuris digestorum ordine naturali dispositus atque in usum praelectionum suarum editus. 8. maj. ibid. 801. — 5

— introductio in Ius Digestorum ordine naturali posita et in usum praelectionum edita. III Ptes. 8. maj. ibid. 805—810. (I. 16 gr. II. III. à 20 gr.) 2 8

— Sammlung der wichtigsten Salzburgisch. Landesgesetze bis zum Schlusse der hochfürstl. Erzbischöfflich. Regierung. gr. 8. Ebend. 805. 1 —

— Auszug der wichtigsten hochfürstl. Salzburg. Landesgesetze zum gemeinnütz. Gebrauch nach alphabet. Ordnung. 3 Bde. gr. 8. Ebend. 785—90. 2 4

— biographische Nachrichten von d. Salzburg. Rechtslehrern von d. Stiftung d. Universität an bis auf gegenwärtige Zeiten. gr. 8. Salzb. Waisenh. (Duple.) 789. — 10

— — Nachtrag dazu. gr. 8. Ebend. 797. — 8

— Oratio de immerito juris romani contemptu. 8. maj. ibid. — 4

— üb. anonymische Schriften u. deren Gesetzwidrigkeit, e. Capitel aus d. Bücherrecht. 8. Salzb. Mayr. 791. — 2

— Syllabus rectorum universitatis Salisburgensis inde ab ejus Primordiis ad haec usque Tempora. 8. maj. ibid. 792. — 3

— Memoria Ioh. Ph. Steinhauser de Treuberg Iurisconsulti ante cessoris salisburgensis commendata. 8. ibid. 799. — 3

— Sammlung d. wichtigsten die Staatsverfassung d. Erzstifts Salzburg betreffend. Urkunden. gr. 8. Ebend. 792. 1 —

— — Register hierüber. gr. 8. Ebend. (a. Duple.) 805. — 4

— Zweifel für u. wider die Exemption des Erzstifts Salzburg von d. churpfälz. Reichsvikariatssprengel. 8. Ebend. 796. — 1

Zauper, J., die Poesie in ihren Formen; ein didaktischer Versuch. 8. Dresden, Beger. 805. — 2

— Reise von Dur nach Pillnitz im Herbstmonde 1801, eine poet. Erzählung. 8. Dresd. Gerlach. 801. — 2

Zaupser, A., Gedanken üb. ein. Punkte des Criminalrechts. 8. München, Strobl. 781. — 8

— Versuch ein. bayerschen u. oberpfälzischen Idiotikons, nebst grammatikal. Bemerkungen ꝛc. 8. München, Lentner. 789. — 8

— üb. den falschen Religionseifer, sammt e. Palidonie u. einer Ode auf die Inquisition. 8. München, Strobl. (Fleischmann.) 780. — 8

Zauschner, Frz. K., Untersuchung, ob es dem Staate vortheilhaft sey, wenn man d. Domainen zertheilte? 8. Prag, Höchenberg. 770. — 4

Zauschner, I. Bap. Ios., de elementis et viribus mediis trium aquarum mineralium Teplensium. 8. ibid. 769. — 12

— de sale a mineralogis haud descripto. 8. ibid. 769. — 6

— vindiciae phlogisti. 8. maj. Prag. Widtmann. 794. — 5

Zay, K., Goldau u. seine Gegend, wie sie war u. was sie geworden, in Zeichnungen u. Beschreibungen. gr. 8. Zürich, Orell. 808. 3 8

Zech, Fr., Rigor moderatus doctrinae pontif. circ. usuras. 3 Ptes. 4. maj. Ingolst. Krüll. 751. 1 16

— de judiciis eccles. 2 Ptes. 8. ibid. 765—66. 1 20

— de jure rerum eccles. P. Ima. 8. ibid. 768. — 20

— praecognita Juris Canonici. 8. ibid. 766. — 12

Zech, Mich., Ignatianischer Seelenwecker. gr. 8. Ebendas. 761. 1 —

Zech, N. F. v., einige Berichtig. üb. d. im Jahre 1804 Nassauischer Pfarreyen u. Bezirken in Bayern herausgegebenen statistischen Ueberblick. 4. Straubing, Heigl. 806. Rthlr. — 11

Zech, Nep. J. v., Anzeige der in d. Churfürstenthum Bayern ꝛc. befindlich. Klöster, Grafs- u. Herrschaften. 4. München, Frh. (Lentner.) 778. — 11

Zech, Phil. Lib., de origine, indole, fatis atque juribus primatum Germaniae. 4. Halae, Krug. 737. — 5

Zech, Sig. C. v., historische Einleitung in die Kenntniß der Reiche u. Staaten, in welcher v. derselben Ursprunge, Fortgange u. jetzigen Zustande, nebst d. Staatsverfass. abgehandelt wird. 2 Thle. 8. Breslau, W. G. Korn. 755—756. — 16

— positiones juris civilis juxta institutiones Justinianeas et corporis Fridericiani. 8. ibid. 755. — 8

— Sätze üb. die allgemeine u. Staatspolitik. 8. Halle, Curt. 759. — 6

Zechlin, J. C. L., Abhandl. über das Europäische Völker-, Kriegs- u. Friedensrecht, nach systemat. Ordnung entworfen. gr. 8. Halle, Hendel. 794. — 22

Zeder, J. G. H., erster Nachtr. zu J. A. C. Götz Naturgeschichte der Eingeweidewürmer ꝛc., s. Götz.

Zedler, Universal-Lexicon, s. Lexicon.

Zedlitz, K. A. v., von Charlottenbrunn, nebst e. chemischen Prüfung des dasigen Mineralwassers. d. Berlinger. 790. — 6

— üb. den Patriotismus. gr. 8. Berlin, Voß. 776. — 6

— sur le Patriotisme, considéré comme objet d'éducation dans les états monarchiques. gr. 4. ibid. 777. — 6

Zeheiein, J. Fr., vermischte Gedichte, mit Vignetten u. Musik. 8. Bayreuth, Lübeck. 790. — 22

Zehenden, preußische, allerhand geistlicher Gaben v. mancherley in die Gottesgelahrheit, Kirchen- u. Gelehrtengeschichte laufenden Materien. 3 Thle. 8. Königsb. 740—744. 3 12

Zehender, J. J., Versuch ein. historisch. Chronologie, vorstellend die Maaß der Jahre. gr. 8. Bern, Typograph. Soc. 783. 1 —

— Versuch ein. prophetisch. Zeitrechnung von d. Anbruche d. Tage d. Kirche. 8. Ebend. 760. — 8

Zehentabgabe, üb., u. Benutzung d. Pfarr- u. Widumtgüter. 8. München, Lentner. 806. — 5

Zehentner, J. C., Abhandl von d. Kunst Pferde zu kennen, m. Kpf. 8. Frankf. Kunze. (Akad. Bhdl.) 775. — 16

— kurzer u. gründlich. Unterricht von d. Pferdezucht. 8. Berlin, Voß. 770. — 8

— Unterricht z. Anweis. ein. jungen Cavaliers im Reiten, m. K. 8. Frankf. Kunze. (Akad. Bhdl.) 782. — 12

Zehl, Karl Gust., historisch-romantisches Museum, unterhaltende Erzählungen, mit 16 Kpf. gr. 8. gr. 8. Leipzig, Sommer. 809. 3 —

Zehmen, C. H. A. v., System der Landwirthschaft, nach physisch. u. chemischen Grundsätzen behandelt u. durch vieljährige Versuche geprüft. 2 Thle. 8. Leipzig, Kummer. 796. — 12

— vollständ. Lehrbegriff d. gesammten Landwirthschaft als Wissenschaft behandelt, begründet auf ältere Erfahrungen u. neuere Entdeckungen. 2 Thle. gr. 8. Ebend. 790. 1 12

Zehner, Ioach., sententiae insigniores, in usum scholarum curis A. Stibol. 8. Lieguitz, Siegert. 751. — 4

— — idem liber a Mannert emendatus. 8. Norimbg. Grattenauer. 789. — 3

Zehner, Joh. Fr., medicinische Moral. 8. Leipzig. Fritsch. 741. — 3

Zehner, J. G., Kuhpocken u. Kuhpockenimpfung, als ein unfehlbares Mittel die Kinderblattern zu verhüten. 8. Mannheim, Schwan u. G. 801. — 4

— Observat. med. pract. febris puerp. cum manifesta laetis in earum abdom. etc. 4. Mannh. Acad. Bhdl. 787. — 4

Zehner, Joh. Val., Entschuldigungssystem, darin die mancherley bösen Entschuldigungen d. Menschen beantwortet werden. 2 Thle. 8. Gerlitz, Marche. 735. Rthlr. — 15
— das hohe Lied Salomonis, reimenweise erklärt. 8. Hildburgh. Hanisch. 763. — 2
— Offenbarung göttlicher Wahrheiten in Aufklärung des neuen Testaments. 8. Schleusing. Sonnenmark. 777. 1 16
— Probe e. Bibelübersetzung, nebst Augusti Widerlegung. 4. Erfurt, Martini. 750. — 4
— Ströme des lebendigen Wassers, od. Betracht. üb. die ordentl. Evangel. u. Episteln. 8. Hildburghausen, Hanisch. 748. — 9
— Baden-Durlachsche Verordnung wegen Predigern. 8. Jena, Cuno. 761. — 3
Zehnmark, L., Handbuch d. Literärgeschichte z. Gebr. f. Vorles. gr. 8. Breslau, W. G. Korn. 777. — 18
— einige wichtige Punkte z. Beförderung d. Glückseligkeit einer Nation. 8. Wien, Hörling. 785. — 8
— Reflexionen üb. Wissenschaften u. Künste. 8. Wien, Kurzböck. (Camesina.) 777. — 3
Zeibich, Chr. Ilch., de usu sacrae coenae frequentiori. 4. Vittenb. Zimmermann. 734. — 6
— Lehrsatz v. Erleuchtung d. Unbekehrten. 4. Wittenberg. 710. — 6
— electa Historiae vitae et mortis Lutheri. 4. Vittenberg. Zimmermann. 746. — 4
— besonderes Aufsehen Gottes auf sein lutherisches Zion, wider d. Pater Joh. Krausen zu Prag. 8. Leipzig, Junius. 718. — 10
— historische Lebensbeschreibungen des Stiftssuperintendenten in Merseburg. 8. Leipz. Hilscher. 732. — 6
— ἐπίμετρον de retinendae confessionis privatae necessitate. 4. Vittenb. Ahlfeld. 737. — 4
— nöthige Gründe jetziger Zeit zur Verantwortung wider's Pabstthum auf Veranlassung Pater Krausens. 8. Leipz. Junius. 727. — 12
— tractatus de pallio Mariae tutelari. 4. Vittenb. Zimmermann. 733. — 4
— erst- u. end. Zuspruch Philippi, od. Unterricht von H. Schr. alt. u. neuen Testaments. 12. Leipzig. (Gerlach in Dresd.) 739. — 8
— genealogische Tabellen über das Reichsgräfl. Haus zu Solms, nebst Alberti Beschreib. der Wetterau. Fol. Wittenb. Zimmermann. 709. — 4
Zeibich, G. E., athleta παράδοξος. 8. Vitteberg. Ahlfeld. 748. — 6
Zeibich, H. A., vermischte Betrachtungen aus d. Theologie u. Philologie. 3 Bde od. 18 Stck. 8. Schleiz, Mäule. 772—76. 2 6
— Beweis, daß die Besessenen zu Christi u. d. Apostel Zeiten nicht natürl. Kranke gewesen. 8. Ebend. 775. — 2
— bescheidene Prüfung der Zweifel Schmidts. 8. Ebend. 778. — 3
Zeichen u. Werth d. unverletzten Jungferschaft, s. Gynäologie ꝛc.
— u. Werth d. Männerkeuschheit, ein schamhaftes Gegenstück zum Zeichen ꝛc. d. Jungferschaft, von ein. Weibe. 2 Thle. 8. Berlin, Schöne. 790. (à 18 gr.) 1 12
— die vier mal vier, od. das Buch üb. die Krankheiten d. Könige, ein Manuscript in einer Chiffersprache gefunden, ins Hochdeutsche übers. mit erläut. Anmerkung. versehen. 4 Stle. 8. Graiz, Henning. 791—92. (à 7 gr.) 1 4
— dieser Zeit, nach ihren Aussichten für die Religion. 8. Hamburg. (Metzler in Stuttg.) 774. — 6
— unserer Zeit, in Verbindung m. d. vergangenen u. künftigen. 8. Nürnb. Raw. — 10
— der Zeit am Ende d. 18ten Jahrhunderts. 1r 2r Bd. in 6 Stück von Ch. L. H. Dedekind. 8. Wolfenbütt. Albrecht. 799—801. (I. 1. 2. 3. 1 Thlr. 12 gr. II. 1. 10 gr. II. 2. 3. auch unt. d. beyden Titeln: 1) Unternehmungen gegen die Religion, die sich selbst vernichten. 1 Thlr. 2) Ueberlieferung an d. 19te Jahrh. d. Unternehmungen geg. die Religion ꝛc. 1 Thlr.) Rthlr. 5 22
Zeichenbuch aus Büffons Naturgeschichte, mit 6 schwarzen u. 6 illum. K. f. Kinder. 4. Dresd. Gerlach. 802. — 16
— großes Englisches, s. Mey.
— für die Jugend, worinnen die Anlagen zum Tuschen u. Illuminiren vorgetragen sind, m. illum. Kpf. 8. Leipzig, Sommer. 799. — 16
— für d. Jugend, m. illum. Kpf. Altona, Bechtold. 799. — 16
— für Anfänger im Landschaftszeichnen, mit 6 Landschaften. 4. Leipzig, Hinrichs. 803. — 8
— für geübte Landschaftszeichner. 4. Leipzig, Gerh. Fleischer. 798. 1 12
— neues, n. guten Mustern in Röthel-Manier, mit Kpf. qu. 4. Leipzig, Benj. Fleischer. 1 —
— theoret. pract., z. Selbstunterricht für alle Stände, nebst e. Anleit. z. Colorir. d. Landschaften u. z. Blumen- u. Pastellmalerey. 8 Hefte u. 2 Supplemente mit 78 zum Theil illum. Kpf. gr. 4. Hof, Grau. 805. (I. II. 1 Thlr. 20 gr. III. 1 Thlr. 8 gr. IV. 1 Thlr. 20 gr. V. 1 Thlr. 8 gr. VI. 2 Thlr. VII. 1 Thlr. 8 gr. VIII. 1 Thlr. 16 gr. 16 Supplem. 1 Thlr. 16 Thlr. 12 gr.) 13 20
— — Anhang dazu, s. Characterköpfe in Crayon-Manier 5 Heft.
Zeichen- u. Illuminirbuch, neues, z. Selbstilluminiren f. die Jugend. 2 Thle. mit illum. u. schwarzen Kupf. (1ste Lieferung. Menschen, 2te Landschaften.) Altona, Bechtold. (à 18 gr.) 1 19
Zeichen- u. Malerbuch, kleines, für die Jugend u. ihre Freunde, m. 37 Kpf. 8. Altona. (Sommer in Lpz.) 811. 1 8
Zeichen- u. Stickerbuch, neues, f. Damen. 4 Hefte, (neue Aufl. v. Luck) jedes mit 8 schwarzen u. 8. illum. Kpf. 4. Freyberg, Craz u. G. 800—8. (I. 2 Thlr. 8 gr. II. III. IV. à 2 Thlr. 16 gr.) 10 8
— — f. Damen. 3 Hefte m. 34 schwarz. u. color. Kupf. 4. Pirna, Friese. 804—6. (à 1 Thlr. 12 gr.) 4 12
— — kleines, f. Damen, m. 16 illum. u. 16 schwarz. Kpf. 4. Ebend. 811. 1 12
Zeichen-, Maler- u. Stickerbuch, neues, mit illum. u. schwarz. Kpf. 4. Gerh. Fleischer. 807. 1 12
Zeichendeuter, d. lustige, ein Gesellschaftsspiel. Leipzig, Benj. Fleischer. — 8
Zeichendeutung, üb. die, d. menschl. Auges in Krankheiten, a. d. Latein. mit Vorerinnerung u. Zus. v. H. Rudow. gr. 8. Königsb. Nicolovius. 791. — 8
Zeichenkunst, üb. theoret. u. praktische, mit 8 Kupf. 4. Königsb. Unger. 799. — 12
Zeichenschule, englische, od. neue musterhafte Vorlegeblätter für junge Zeichner u. Liebhaber ꝛc. gr. 4. Leipzig, Joachim. 806. 1 12
— kleine, 2 Hefte. qu. Fol. Leipz. Leo. 806. 2 —
Zeichen- u. Illuminirschule, od. Anweis. z. Zeichnen u. Anwendung d. Farben, mit Zeichnungen nach d. best. alt. u. neuern Meistern u. deren Biographien, m. schwarzen u. illum. Kpf. von Ch. G. H. Geisler. 2 Hefte. 4. Leipz. Ind. Compt. 804—5. (à 12 gr.) 1 —
Zeichner, der kleine, 2 Hefte mit illum. u. schwarz. Kpf. 4. Dresden, Gerlach. (Beger.) 802. (à 1 Thlr.) 2 —
— u. Maler, der kleine, od. pract. Anweis. zum Zeichnen u. Illuminiren ꝛc. 12. Pirna, Friese. 811. — 16
Zeichnung d. Universität Jena, f. Jünglinge, welche diese Akademie besuchen wollen. 8. Leipz. Supprian. (Mittler.) 798. — 18
Zeichnung u. Malerkunst. 8. Tübing. Cotta. 756. — 3
Zeichnungen aus d. schönen Baukunst, od. Darstellungen ausgeführter u. idealischer Gebäude mit ihren Grund- und Aufrissen, auf 115 Kupfertafeln, nebst e. Abhandl. üb. das Schöne in d. Baukunst. gr. Fol. Leipz. Vos. 805. 40 —

Zeichnungen von engliſch. Pferdegeſchirren. Leipzig, Ind. Compt. 802. Rthlr. 2 —
— auf ein. Reiſe von Wien üb. Trieſt u. Venedig u. von da zurück nach Tyrol im J. 1798, m. 1 Karte. 8. Berlin, Sander. 800. 1 8
Welinpap. 2 4
— eines Gemäldes v. Rußland ꝛc. gr. 8. Moskau. (Schubothe in Copenh.) 798. 1 —
— zu ein. vollſtänd. innern Verzierung d. Wohnhäuſer f. d. mittlern Stande, m. 6 Kpf. 4. Gralz, Henning. 794. — 18
mit illum. Kpf. — 21
— zu Wohngebäuden u. Gärten. Halle, D. e. f. g. — 12
Zeidler, C. Seb., vitae Professorum juris, qui in Academia Altorfina inde ab ejus fundatione vixerunt. III Ptes. 4. Norimb. Monath et K. 770—87. (I. 12 gr. II. III. 1 Thlr. 8 gr.) 1 20
Zeidler, J. G., neu ausgefertigte Bilderbibel, m. Figuren. 4. Magdeburg. 739. — 12
— Lauzenſche Brandhiſtorie, vermehrt von Nic. Haas. 4. Görlitz. 707. — 6
— Buchbinderphiloſophie, od. Einleit. z. Buchbinderkunſt, mit Anmerk. zweyer wohlerfahr. Buchbinder u. e. Kupfern. 8. Halle, Renger. 708. — 6
— Stammbaum, od. Genealogie der Grafen v. Mannsfeld, m. Kpf. 8. Ebend. 703. — 4
— ganze Philoſophie in Tabellen, deutſch. 8. Ebendaſ. 701. — 12
— Rettung d. Rechts evangel. Fürſten in theolog. Streitigkeiten. 4. Ebend. 701. 1 12
Zeidler, Melch., Rhetorica ecclesiastica. 4. Königsb. 704. 1 12
Zeigefinger, der, Rathhaus, od. chriſtl. Hausbedarf f. alle Stände, a. d. H. Schr. gezogen. 8. Leipzig, Junius. 798. — 8
— der, od. das Quodlibet. 8. Wien, Gheleu. 774. — 12
Zeiger, Ambr., Anleit. z. Oekonomie u. Verbeſſerung des Feldbaues. 4. Leipzig, Dyk. 753. 1 8
— Anleit. z. Oekonomie, u. kunſtmäßige Verbeſſerung d. Feldbaues ꝛc. 4. Leipz. Gleditſch. 749. — 16
— vernünftige Anleitung z. Oekonomie u. vernunftmäßiger Verbeſſerung des Feldbaues. 5 Thle. 4. Leipzig, Fritſch. 753. 2 18
Zelder, Joh. C., Abhandl. v. Glasarten, welche Farben zerſtreuen. 4. Petersburg. Junius. 765. — 6
— de novis quibusd. inventis mechanicis. 4. Petersb. Acad. (Hartknoch, Lips.) 757. — 6
— Lehrbegriff v. Krankheiten d. Pferde u. deren Heilung. 8. Berlin, Realſchulbuchh. 771. — 10
— vollſtänd. Unterricht von Küchengewächſen. 2 Thle. 8. Leipzig. 756. — 18
— ſ. auch Zeyher.
Zell, v., Lexikon v. d. vornehmſt. Belagerungen u. Schlachten. 2 Thle. gr. 8. Kempten. Kösel. 792. 1 8
Zeiller, Frz. v., jährlicher Beytrag zur Geſetzkunde u. Rechtswiſſenſchaft in d. Oeſterreichiſch. Erbſtaaten. 3 Bde. gr. 8. Wien, Degen. (Geiſtinger.) 807—10. 4 —
— das natürl. Privatrecht. gr. 8. Wien, Wappler u. B. 808. 1 —
Zeiler, F. A., praelectiones academicae in Heineccii elementa juris civilis sec. ord. instit. adnexis praecipuis juris austriaci differentiis. vulgatae. 8. maj. Viennae, Kurzbeck. (Camesina.) 781. — 18
Zeiller, Georg, Frage: iſts Chriſtenpflicht, Tradition od. Erblehre wie die Bibel ſelbſt, mit den Katholiken zu glauben? gr. 8. Augsb. Wolf. 786. — 4
— Kanzelreden auf alle Sonn- u. Feſttage. 3 Bde. 8. Augsburg. Doll. 810. 2 16
— Rede üb. die feyerlichen Ordensgelübde. gr. 8. Ebendaſ. 787. 2
— Rede auf das Dankfeſt wegen d. Eroberung von [illegible]. gr. 8. Ebend. 793. — 2
Zeiller, Georg, Frage: wie kann Union zwiſchen Katholiken u. Proteſtanten werden. gr. 8. Augsburg, Wolf. 785. Rthlr. — 1
Zeiller, I. N., elementa arithmeticae, geometriae et philosophiae tyronibus accommodata, c. tab. 8. Augsbg. Rieger. 790. — 12
— theoria gravitatis terrestris. 8. ibid. 784. — 4
— Institutiones logicae. 8. ibid. 783. — 8
— theoria motus. 8. ibid. 781. — 6
Zeiß, H., ABC-Buch f. d. reformirten Schulen. 8. Marburg, Krieyer. 802. — 1
— ABC-Tafeln. Fol. Ebend. 806. — 1
— Anleitung z. ſtufenweiſen Uebung d. Kinder im Leſen. gr. 8. Ebend. 809. — 8
Zeiß, Chr. K. G., Predigt am 3ten Sonntage d. Advents 1807. gr. 8. Dresden, Walther. 808. — 3
— Predigten. 1ſte Samml. gr. 8. Ebend. 807. — 16
Zeiſe, Chr., himmelsſchöne, königliche Brautkammer, od. vollkommen geiſtreiches Gebetbuch, mit Kpf. 12. Leipzig, Sommer. 772. — 12
Zeiſe, Chr. Hch., Ueberſetzung u. Erklärung des Propheten Daniels. 8. Dresden, Gerlach. 778. — 7
— Quaestiones, od. das wahre Chriſtenthum, in Fragen u. Antworten nach d. Katechismus Lutheri. 8. Schneeberg, Fulde. 749. — 3
Zeiſe, Chr. Val., unkatholiſches Pabſtthum, od. deutliche Vorſtellung u. gründl. Widerlegung aller päbſtl. Irrthümer, a. d. Evangelien. 4. Altenb. Richter. 708. 3 —
Zeiſe, Hch., Hinderniſſe der Seligkeit in 12 Predigten vorgetragen. gr. 8. Halle, Waiſenh. Buchhdl. 766. — 18
Zeiſe, P. Ch., ſ. Zeyſe.
Zeisel, I., chronologia diplom. Univ. Vindobonens. 4. Vien. Trattner. 755. — 7
Zeit, die, im Gebärſtuhle, od. d. Ereigniſſe des Tages, e. Wort z. ſeiner Zeit. 8. Magdeb. v. Schug. 809. — 1
— die güldene, od. Samml. nicht. Betracht. 3 Stück. 8. Tübing. Herrbrand. 761. — 1
Zeitalter, das, d. Harmonie, d. Vernunft u. d. bibl. Religion ꝛc. ſ. G. F. Seiler.
Zeitbedürfniſſe, phyſiſch-moraliſche, für die Menſchheit, in 59 Briefen. 8. Bremen. 794. — 8
Zeitbeobachtungen über das ſchweizeriſche Baumwollen-Gewerb ꝛc. 8. St. Gallen, Huber. 806. — 3
Zeitblätter, neue, 3 Hefte. 8. Götting. Dieterich. 795. — 18
Zeitbuch f. Sternfreunde f. d. J. 1782. 8. Jena, Cuno. — 12
Zeiten, die, od. Archiv f. die neueſte Staatengeſchichte u. Politik, ſ. C. D. Voß.
— die erleuchteten, od. Betrachtungen üb. d. gegenwärt. Zuſt. d. Wiſſenſchaften u. herrſchenden Sitten in Deutſchland. 8. Jena, Frommann. 772. — 8
— und Sitten, Jahrg. 1808. 16 28 Stück. 8. Magdeburg, Heſſenland. — 18
Zeitfuchs, Joh. Arn., auserleſ. Bibelſprüche z. Gründung chriſtl. Lehre auf alle Sonn- u. Feſttage, ſonderlich f. d. Schuljugend ꝛc. 8. Quedlinburg Ernſt. 761. — 5
— promptuarium theologico-practicum, oder theolog. Realexicon u. moral. Anweiſ. wie man Glauben u. gut Gewiſſen bewahren ſolle. 4. Frankf. (Dieterich in Göttingen). 752. 3 8
— Stollbergiſche Kirchen- und Staatshiſtorie. 4. Ebend. 717. — 16
— Theologia exegetica, od. Einleitung z. recht. Verſtand u. Gebrauch d. H. Schr. 4. Ebend. 722. 1 8
Zeit und Geſchichtsbeſchreibung der Stadt Göttingen. 3 Thle. m. K. 4. Hannov. Helwing. 734—38. 3 6
Zeit- und Geſchichtsbibel, hiſtoriſche, d. i. d. ganze Heil. Schr. harmoniſcher Weiſe ꝛc. Fol. Hamb. 717. 4 —
Zeit- und Handbüchlein für Freunde theologiſch. Lectüre, ſ. J. Th. Kunneth.

Zeit- und Geschäftseinthellung Friedrichs II. ꝛc. gr. 8. St. Petersb. (G. W. Korn in Breslau). 802. Rthlr. — 16
Zeitgedichte vor u. nach d. Tode d. heil. Ludwigs XVI. s. F. W. Gleim.
Zeitgeist, der, für Freunde d. wahren Freyheit. 8. Quedlinburg, Ernst. 793. — 8
Zeitlauf, d., dies. Welt, in Gesprächen. 8. Altona, Korte. 752. — 2
Zeltmann, J. C., Predigt, gehalt. am 3. April 1809 bey d. öffentl. Feyer s. 50jähr. Amtsführung. gr. 8. Frankfurt. (Mayer u. Z. in Heidelberg). 809. — 6
Zeitschrift, christliche, für Christen herausgegeben von Hillmer. 2 Jahrgänge zu 4 Quartal. 8. Nürnberg, Raw. 1806—1810. (à 12 gr.) 4 —
— dramaturgische, herausg. von Großmann. 8. Hannov. Hahn. 793. 1 —
— für d. Forstwissenschaft, s. C. P. Laurop u. Hartmann.
— österreichisch-militairische, auf höchsten Befehl herausgeg. 1r Jhg. in 4 Heften, m. Karten u. Planen. 8. Wien, Degen. 808. 18 —
— neue musikalische, s. 1791, z. Beförderung einsamer u. geselliger Unterhaltung. 16 u. 26 Quartal. gr. Fol. Halle, Hendel. 790. 1 —
— für d. Naturkunde, Oekonomie, Handlung u. Gewerbe, od. Analekten z. Besten der Stadt- u. Landwirthschaft, der Wissenschaften u. Industrie. 1r Jahrg. 3 Stück. 8. Leipzig, Weinicke. 792. 1 12
— Niedersächsische, für Sittlichkeit u. Frohsinn, vierteljährig herausgeg. von G. F. W. Beuecken. Jahrg. 1803. 8. Lüneb. Herold. 3 —
— Oberdeutsche, s. Land- u. Hauswirthe, Kaufleute, Fabrikanten u. Manufakturisten ꝛc. herausg. von C. v. Selda J. G. Dingler. 8. Bde. m. K. gr. 8. Augsb. Kranzfelder. 804—7. 12 6
— Oldenburgische, herausgeg. von G. A. v. Halem und G. A. Gramberg. 1r bis 4r Bd. d. Bd. von 6 Stück. 8. Oldenburg, Schulze. (jeder Bd. 22 gr. einzeln jedes Stück 6 gr.) 3 16
— St. Petersburgische deutsche, z. Unterhaltung gebild. Stunde, von No. 1—26. 1r Bd. gr. 4. St. Petersburg, Müller. (Rein in Leipz.). 804. 4 —
— s. d. Protestantismus, nicht nur allen evangel. Lehrern, sond. auch d. ganz. evangel. Kirche gewidmet. 16 H. gr. 8. Leipz. Gerh. Fleischer. 809. — 16
— s. e. künftige Rechtswissenschaft nach d. transcendentalen Idealismus. 1r Bd. 1s Heft. 8. Kopenhagen, Bruzen. 803. — 8
— Schleswig-Holsteinische, f. alle Stände, z. Verbreitung reeller Grundsätze u. wahrer Aufklärung, herausgeg. v. J. Steudro u. Fritz Burger. Jahrg. 1802. 8. Altona, Wrarfeld. 3 8
— theologische, in Verbind. m. ein. Gesellsch. Gelehrten, herausg. von J. J. Bah. 3 Bde. gr. 8. Bamby. Gebhard. 809—10. (à Bd. 2 Rthlr.) 6 —
— von u. s. Ungarn, s. L. v. Schedius.
Zeittabelle der Jahre, Monate u. Tage auf 400 Jahre, als von A. 1601 bis 2000. Fol. Gera, Heinsius. 795. — 2
Zeittafel aller Regenten d. vornehmsten europ. Staaten seit Karl d. Großen. gr. Fol. Berlin, Langhoff. (Gruß in Leipzig). 798. — 4
— der Geschichte nach dem Schröckh'schen Lehrbuche. Fol. Magdeburg Creutz. 784. — 2
— d. Weltgeschichte. gr. Fol. Berlin, Hesse. 788. — 4
— z. allgem. Weltgeschichte, s. G. A. Breitenbauch.
Zeitung, allgemeine, (Forts. d. neuest. Weltkunde von C. L. Posselt) f. d. Jahre 1799 bis 1811. gr. 4. Tübingen, Cotta. (à 10 Rthlr.) 150 —
— neue Berlinische, 1796 July bis December. 4. Berlin, Felisch. (à 4 gr.) 1 —
Zeitung, Berner, währ. der Revolution. Bern, Typogr. Gesellsch. 798. 799. Rthlr. 1 —
— allgemeine botanische, s. D. H. Hoppe botanische Bibliothek.
— von Cythere, s. in Romanen.
— deutsche, d. Industr. u. Speculation s. d. K. K. Staaten. 2 Bde. 4. Prag, Schönfeld. 797. 3 —
— deutsche, f. d. Jugend, s. A. Z. Becker.
— für Einsiedler, von L. A. v. Arnim, s. Trost-Einsamkeit.
— für die elegante Welt, m. Kupf. u. Musikbeyl. f. d. J. 1801—1807. gr. 4. Leipz. Voß. (à 6 Rthlr.) 42 —
— — dieselbe f. 1808. gr. 4. Ebend. 7 —
— — dieselbe f. d. Jahre 1809, 1810 u. 1811. gr. 4. Ebend. (à 8 Rthlr.) 24 —
— Erfurter gelehrte, auf d. J. 1781—1796. 4. Erfurt. Keyser. (à 4 Rthlr.) 64 —
— — Forts. derselben, s. Nachrichten von gelehrt Sachen, herausgeg. unter Aufs. der Akadem. nützl. Wissenschaften zu Erfurt.
— Erlanger gelehrte, s. d. J. 1790 bis 1797. gr. 8. Erlangen, Palm. (à 3 Rthlr.) 24 —
— die Gothaische gelehrte, auf die Jahre 1774 bis 1804. (à 4 Rthlr.) 120 —
— Göttinger gelehrte, s. Anzeigen.
— Hallische gelehrte, s. d. J. 1766—1792. 8. Halle, Curt. (à 2 Rthlr.) 54 —
— allgemeine, für Handlung u. Politik, 1r bis 9r Jahrg. für die Jahre 1803 bis 1811. gr. 4. Elberfeld, Büscheler. (à 5 Rthlr.). 45 —
— s. deutsche Handwerker, herausg. v. K. Reyer, m. K. gr. 4. Dresden, Arnold. 805. 3 —
— Helmstädtische literarische, auf das Jahr 1791. gr. 8. Helmstädt, Fleckeisen. 3 —
— — dieselbe f. 1792. gr. 8. Ebend. 1 8
— f. d. Jugend. 8. Frankf. Hermann. 802. 5 12
— neue, für Kaufleute, Fabrikanten und Manufakturisten od. wöchentl. Nachr. von neuen Handlungsvorfällen, neuen Erfind. ꝛc. herausg. von J. A. Hild s. d. J. 1800, 1801 u. 1802. 4. Weimar. (Gädicke in Berlin). (à 2 Rthlr. 16 gr.) 8 —
— s. Landprediger u. Schullehrer auf die J. 1793, 1794, 1795. gr. 8. Gotha, Perthes. (à Jahrg. 1 Rthlr.) 3 —
— — dieselbe f. 1796—1797. gr. 8. Schnepfenthal, Erzieh. Anstalt. (à 1 Rthlr.) 2 —
— für d. prakt. Landwirthschaft, ökonomische Maschinen u. Mühlenkunde. 1r Jahrg. m. K. gr. 4. Leipzig, Joachim. 806. 2 12
— landwirthschaftliche, oder Repertorium alles Neuen u. Wissenswürdigsten aus der Land- u. Hauswirthschaft für prakt. Landwirthe, Kaufleute u. Fabrikanten, m. K. herausgegeben von G. H. Schnee. 8 Jhge. f. d. J. 1803—1811. 4. Halle, Hemmerde u. Schw. (à 2 Rthlr. 16 gr.) 21 8
— — Forts. derselb. s. Land- u. Hauswirth, d. praktische.
— neue Leipziger, von gelehrten Sachen, v. 1715—1784, m. Registern. 8. Leipz. (à 2 Rthlr.) 140 —
— — dieselbe f. d. J. 1785, 1786 u. 1787. 8. Leipz. Breitkopf u. H. (à 3 Rthlr.) 9 —
— — — — 1790 u. 1791. 8. Leipz. Gräff. (à 3 Rthlr.) 6 —
— — — — 1792—1795 (unt. d. Tit. Neue Leipz. Gelehrte Anzeigen). gr. 8. Leipz. Dyk. (à 3 Rthlr. 8 gr.) 13 8
— — — — 1796—1797. (unt. d. Tit. Neck literar. Denkwürdigk.) 8. Leipz. Gerh. Fleischer. (a. Dyk). (à 2 Rthlr. 16 gr.) 5 8
— d. ausländischen Literatur f. d. J. 1787—94. Gothe, Ettinger. (à 2 Rthlr.) 16 —
— s. Literatur u. Kunst in d. Königl. Dänischen Staaten, f. d. Jahre 1807—1810. 1r—4r Jahrg. 4. Kiel, Akadem. Buchhdl. (d. Jhg. 4 Rthlr. 12 gr.) 18 —
— medicinisch-chirurgische, herausg. von J. J. Hartenkeil u. nach dess. Tode fortges. v. J. R. Ehrhart. 22 Jhge.

f. d. J. 1790 — 1811. gr. 8. Salzburg, Mayr. (d. Jahrg. von 4 Bdn 6 Rthlr. 16 gr.) Rthlr. 146 16

Zeitung, zur medicinisch-chirurg., v. Hartenkeil ꝛc. 13 Ergänzungsbände. gr. 8. Ebend. 1796 — 1810. (à 2 Rthlr.) 26 —

— — Universalrepertorium hierzu, zu d. Jhgen 1790 — 1800. 2 Bde. gr. 8. Ebend. 4 —

(D. medicinisch-chirurg. Zeitung v. Hartenkeil ist vom Jhg. 1806 u. vom 8n Ergänzungsbande an auch in d. Ettl. Bchhdl. zu Jena zu haben).

— allgemeine militairische, von allen u. f. alle Heere. 4. Leipz. Joachim. 805. 6 —

— allgem. musikalische, mit Noten, Beylagen, Kupfern u. Intelligenzblatte. 1r — 11r Jhg. für die J. 1799 — 1809. (d. Jhg. v. 52 Stück 4 Rthlr.) 44 —

— — dieselbe für 1810 u. 1811 oder 12r u. 13r Jhg. gr. 4. Ebend. (12r 5 Rthlr. 13r 4 Rthlr.) 9 —

— neue Nürnberger gelehrte, (unt. d. Tit. neue Nürnberger gelehrte Anzeigen) f. d. J. 1790 — 1798. 8. Nürnb. Grattenauer. (à 2 Rthlr.) 18 —

— f. d. Pferdezucht ꝛc. s. C. C. S. v. Tennecker.

— für Prediger, Schullehrer u. Erzieher f. 1797. 4 Stke. 8. Erfurt, Kaiser. 1 8

— für Rechtsgelehrte, der Aufklärung d. Rechtskunde u. Justizpflege gewidmet. 1r 2r Jhg. f. 1788 u. 1789. Lemgo, Meyer. (à 2 Rthlr.) 4 —

— Rheinländische, nicht politischen Inhalts für 1803, m. K. 4. Frankf. Esslinger. 3 —

— staatswirthschaftliche, 2 Jahrge. 4. Leipzig, Barth. 1789 — 1790. (à 6 Thlr.) 12 —

— für Theater u. and. schöne Künste, s. Musen, Rheinische.

— für d. Toilette u. das gesellschaftliche Leben, auf 1807, s. Abendblatt.

— Tübinger gelehrte, (unt. d. Tit. Anzeigen), für d. J. 1782 — 1797. 8. Tübingen, Cotta. (à 3 Rthlr.) 48 —

— Wienerische ökonomische, 6 Jhge. 8. Wien, Wucherer. 785 — 90. (à 4 Rthlr.) 24 —

Zeitungshandbuch, für d. franz. Angelegenheiten. 1r Th. gr. 8. Leipz. (Mylius in Berlin). 795. — 14

Zeitungslexicon, neues geographisches, od. Beschreib. d. Länder, Städte, Oerter ꝛc. 4 Thle. m. K. gr. 8. Augsbg. Rieger. 796. 2 —

Zeitungswörterbuch, topographisches, des XIX. Jahrh. worin d. neueste Zustand aller merkwürd. Städte, Festungen, Meere, Seen, Flüsse, Vorgebirge, Pässe u. Wälder beschr. ist. 2 Bde. 8. Halle, Dietlein. 804. 1 12

Zeitverkürzung, bey müßigen Stunden. 8. Hamburg, 749. — 12

— angenehme, in lehrreichen Unterhaltungen u. Geschichten 3 Bde. 8. Nördling, Beck. 782. 2 18

Zeitvertreib, historisch-algebraischer, besteh. in 100 seltsamen Geschichtserzählungen von H. C. 8. Lübeck, Donatius. 748. — 8

— z. Ausfüllung müßiger Stunden. 8. Breslau, Gutsch. 788. — 8

— in d. österreich. Badner Bade. 8 Nürnberg. 744. — 4

— angenehmer in d. Bädern zu Baden. 8. Danzig, Rüdiger. 739. — 10

— anmuth. u. nützl., für den Bürger- u. Bauernstand ꝛc. 4 Thle. 8. Leipz. Solbrig. 791. — 6

— 3facher cabalistischer, besteh. aus e. ganz neuen Art zu punktiren ꝛc. 8. Frankf. Hermann. 795. — 3

— beym Caffee, in moralische u. witzigen Erzählungen. 8. Leipz. Sommer. (a. Hertel). 768. — 8

— im Carlsbade. 8. Jena. 748. — 6

— im Carlsbade. 8. Cöln, Gisellius. 751. — 5

— in d. Einsamkeit, zur Kenntniß d. gegenwärt. u. vergang. Zeit. 1s H. 8. Leipz. Sch. eid. r. 784. — 6

— sehr lehrr. u. angenehmer, f. junge Frauenzimmer. 8. Helmstädt, Weygand. 758. — 4

Zeitvertreib, unterhaltender, über verschied. Sachen, meist zu d. Gelehrsamkeit und Sittenlehre gehörig. 8. Leipz. Jacobäer. 766. Rthlr. —

— geographischer, nebst 80 geograph. Spielkarten. 8. Stuttgart, Erhard. 787. —

— angenehmer, lustiger Gesellschaften, besteh. in Räthseln u. Gesundheiten. 8. Frankf. Kesler. 779. —

— täglicher, mit d. Herzog auf. Seligkeit, entworf. v. d. Verfasserin der suchenden und findenden Gnade. 8. Jena, Gellner. 756. —

— nützl. u. angenehmer, für d. Jugend, m. K. u. Musik 4 Sing. 8. Frankf. Varrentrapp. 781. —

— od. Kurzweile f. Jünglinge u. Mädchen in ihren leeren Stunden. 2 Thle. 8. Wien, Gerold. 780. —

— f. Kinder, m. 60 K. 8. Augsb. Stage. 800. —

— u. Unterricht f. Kinder ꝛc. 5 Thle. s. J. B. C. Göt. —

— lehrreicher, m. K. 12. Leipz. Bernstein. 797. —

— lustiger, für junge Leute in Gesellschaften ꝛc. 8. Wien, Gerold. 781. —

— beym Nacht- u. Caffeetisch. 4 Stke. 8. Berlin, Rüdiger. 758. —

— angenehmer, lustiger Scherzspiele in Compagnien. 8. Frankf. u. Leipz. Vogelsang. 757. —

— himmlischer, d. Gott ergeb. Seele, bestehend in auserles. Liedern u. Gebeten z. Haus- u. Kirchenandacht. gr. 8. Liegnitz, Siegert. 740. —

— e. Soldaten von d. Regimente d. franz. Garde. 8. Mitau, Hinz. 770. —

— auf d. Spaziergängen in d. Thiergarten zu Berlin, bestehend in moral. u. unterhalt. Erzähl. 8. Berlin, Himburg. 772. —

— bey müßigen Stunden od. 21 mal 21 lustige Gegenreden, Begebenheiten u. Einfälle. 1r Th. 8. Freudenthal. 743. —

— angenehmer, bey müßigen Stunden. 8. Frankf. Kochenhörfer. 771. —

— theatralischer, e. Wochenschrift, herausg. von Th. Fr. Lorenz, 2 Theile, nebst Schreiben d. Steinesels. 8. Regensb. Montag u. W. 779. —

— philosophischer, über die Thiersprache, a. d. Franz. 8. Frankf. u. Leipz. Wirthgen. 740. —

— lehrreicher u. lustiger, mit Tissots Gesundheitsregeln. 8. Köln, Fabricius. —

— m.n, zu Verdun u. auf dem Marsche nach Frankreich. 8. Leipzig, Bauer. 798. —

— angenehmer, d. Vergnügens a. d. Lustsaale d. sogenannten Brandvorwerks b. Leipz. 2 Thle. 8. Leipz. Müller. 746. —

— angenehmer, welch. d. liebl. Geschöpf der Vogel schaffen können, nebst ein. Anhang von d. Weidmannschaft, m. K. 8. Nürnberg. 726. —

— angenehmer, d. langen Winterabenden, in lehrreichen u. zeitverkürzenden Geschichten. 9 Thle. 8. Ulm, Fleischer. 772 — 7[illegible]. —

— der, e. Wochenschrift v. J. 1781. 8. Frankf. Fleischer. —

Zeitvertreiber auf d. Kranken- u. Sterbebette, in geistreichen Betrachtungen über einige dahin abzielende Wahrsprüche. 8. Königsberg. 746. —

— historischer, m. moral. Anmerk. 6 Stück. 8. Frankfurt, Krihinger. 761 —

— der, e. Wochenschrift nebst Register. 8. Leipz. Hilscher. 746. —

Zeh, C. H. G., Darstellung d. Rechte überlebender Ehegatten a. d. Vermögen d. zuerst verstorbenen Gatten u. 8. Halle, Swinnm. Ioh. nnig u. Comp. 808. —

Zelanes unverhofftes Andenken aller, von Zeiten des usurpirten Joches u. d. unt. franz. Joch gestandenen franz. Städte, vorgefallenen Begebenheiten. 2 Thle. 4. Leipzig, 743 — 44. —

Zell, A. J., erwartete Nachfolge zum irdischen Vergnügen in Gott, bestehend in erbaul. u. moral. Gedichten. 2 Thle. 8. Hamburg, Herold. 755. —

Zell, Gfr., der nach den holländ., engl. u. franz. Coursen u. Reductionen in 720 Tabellen verfaßte Wechselrechner ꝛc. 8. Münzter., Perrenon. (Coppenrath). 766. Rthlr. 1 12

Zeller, A. C., kurzer Unterricht von d. allgemeinen brüderlichen Verfassung. 8. Stuttgart, Löflund. 795. — 6

— — dasselbe, m. ein. Anhang von 2 Predigten. 8. Stuttgart, Erhard. 792. — 8

Zeller, Andr. Chr., Unterricht von dem nachtheil. Beginnen Pabst Benedict XIII. 8. Tübingen, Heerbrand. 731. — 4

— tractatus Maimonidis de vacca rufa cum versione latina et notis. 8. Amsterdam. 711. — 20

— Abrahami bon Dior commemoratio rerum romanorum ab urbe condita usque ad tempora Muhamedis, notis illustrata. 8. Stuttgart. 724. — 4

— de schedula incendiaria sacra Iudaeorum. 4. ibid. 722. — 5

— ausführl. Merkwürdigk. der hochfürstl. wirtemberg. Universität u. Stadt Tübingen. 8. Tübing. Heerbrand. 743. 1 —

Zeller, Ch., historia scripturae sacrae. 4. Ulm. 701. — 20

Zeller, C. F., Belisarius, römischer Feldherr, e. Biographie. 8. Tübingen, Heerbrand. 809. 1 —

Zeller, Chrph. Fr., theoret. prakt. Rechenkunst ꝛc. 2 Thle. 8. Wien, Sammer. (Doll in Augsburg). 791. 1 16

Zeller, D., Hirschbergische Merkwürdigkeiten. 3 Thle. 8. Bautzen. Spickermann. 727. — 18

— Einleitung zur kaufmännischen Rechenschule. 8. Ebend. 736. — 10

— Vorhof d. schlesischen Rechenkunst. 8. Breslau. 754. — 6

Zeller, J., dienliches subsidium memoriae zu nützl. Wiederholung der Scriverschen Seelenschatzes. 8. Tübingen, Heerbrand. 738. — 9

Zeller, J. A. H., Samml. v. Aufsätzen z. Arzneywissenschaft u. Entbindungskunst gehörig. gr. 8. Rostock, Koppe. (Stiller). 791. — 8

Zeller, J. Ch., Summarien od. gründliche Auslег. über die ganze Heil. Schr. A. u. N. Testaments. 6 Thle. 4. Leipzig. 721. 7 12

— — dasselbe. 2 Thle. Fol. Ebend. 721. 5 —

Zeller, Joh. Fr., die Neckar-, Rhein- u. Mayn-Schifffahrt zwischen Heilbronn, Mayn̈z und Frankfurt. 8. Stuttgart, Metzler. 809. — 18

Zeller, J. G., gründl. Anweis. zur Rechenkunst. 2 Thle. 8. Nürnberg, Monath. 750. — 16

— Antrieb zur Rechenkunst. 2 Thle. 8. Wien. 727. — 12

— neue Rechenschule für Handwerksleute und Wechsler. 8. Augsburg, Klett. 782. — 10

Zeller, Joh. Jak., das beschämte Laster der heut. Welt od. Ostermädchen. 8. Augsb. Wolf. 771. — 12

— lehrreiche Geschichtspredigten z. Unterricht d. christl. Volks durch erbauliche Exempel. 8. Ebend. 772. — 12

Zeller, Karl Aug., Fundament des Lesens der deutschen Rechtschreibung u. Sprachlehre m. Kupf. u. Tabellen. gr. 8. Zürich, Orell. 807. 1 5

— die Grundlage e. bessern Zukunft in Briefen an d. Fürstin von Lippe-Detmold. gr. 8. Ebend. 807. — 20

— Winke zur Beförd. der preuß. Nationalerziehung. 4 Hefte. gr. 8. Königsberg. Degen. (Nicolovius). 810. (I. Elemente der Zahl und ihrer Verhältniß., bearbeitet von J. G. Grieb, in Ib. Einheiten. II. Elemente der menschl. Sprachzeichenlehre. III. Elemente d. deutsch. Sprachzeichenlehre. IV. Elemente d. Musik). 5 8

— Heinrich v. Karlsberg od. Briefe üb. d. Waisenhäuser zu Carmin u. einen Versuch d. zweckmäß. Einricht. d. Waisenhäuser nach d. Bedürfnissen unsrer Zeit. 8. St. Gallen, Huber. 806. 1 —

— dasselbe. Nachtr. v. e. Versuch üb. d. Anwendbarkeit d. Pestalozzischen Lehrart in Volksschulen u. v. zweckmäß. Einricht. e. Sonntagsschule f. ledige Handwerker. 8. Tübingen, Heerbrand. 810. — 8

Zeller, Karl Aug., Schulmeisterschule, od. Anleit. für Landschullehrer zur geschickten Verwaltung ihres Amtes ꝛc. m. 1 K. u. 2 Schulgesetztafel. gr. 8. Zürich, Autor. (Orell). 808. Rthlr. — 16

— d. Ziel d. Elementarschule durch überzeugende u. erhebende Thatsachen beleuchtet ꝛc. 8. Königsb. Degen. (Nicolovius). 809. — 10

— Abendgespräche üb. d. Ziel ꝛc. s. Abendgespräche.

Zeller, L. G. C. B., Naturphilosophie od. Einleit. in d. höhere Naturlehre. gr. 4. Riga, Hartknoch. 788. — 12

Zeller, Sa., responsa et consilia practica. fol. Ingolstadt, Krull. 710. 1 16

Zeller, Si., v. Zellenberg, prakt. Bemerk. über den vorzügl. Nutzen d. allgemein bekannten Badschwamms u. d. kalten Wassers bey chirurg. Operationen, Verwundungen u. Verblutungen überhaupt. gr. 8. Wien. (Liebeskind in Leipzig). 797. — 8

— Bemerk. üb. e. Gegenstände auf d. prakt. Entbindungskunst, nebst Beschreib. d. allgem. Gebärhäuser, m. K. gr. 8. Wien, Camesina. 783. — 9

— — dasselbe, m. K. gr. 8. (Leipz. Hinrichs in Commission). 789. — 10

— Grundsätze der Geburtshülfe. gr. 8. Wien, Gräffer. 781. — 12

— Lehrbuch d. Geburtskunde, sammt e. Anhange im Betreff der den Wöchnerinnen vorzügl. gefährlich werdend. Entzündungskrankheiten, m. 2 K. gr. 8. Wien. 800. 1 8

Zellner, M. K. A., Briefe aus Mähren, e. Beytr. z. Bild. d. Volks in d. Sonntagsschulen ꝛc. 8. Brünn, Gastl. 1 6

Zelter, K. Fr., Karl Friedrich Christian Fasch, königl. preuß. Kammermusikus (Biographie), m. 1 K. gr. 8. Berlin. Ungar. 801. 1 —

Zeltner, Gust. Geo., breviarium controversiarum cum Remonstrantibus-agitatarum. 8. Altdorf, Monath. 719. — 8

— breviarium controversiarum cum Enthusiastis et Fanaticis agitatarum. 8. Lips. 724. — 8

— breviarium controversiarum cum Ecclesia graeca ac proinde etiam Ruthenica, adhuc agitatarum veritatis evangelicae declarandae pacisque promovendae studio adornatum. 8. Nürnberg, Schneider et W. 737. — 12

— Historia Crypto-Socinismi Altorfinae quondam Academiae infesti arcana, cum Val. Smalcii vitae diario et M. Ruari Epistolarum centuriis duabus. 4. Lips. Crusius. (W. Vogel). 729. 2 12

— — idem liber. 4. Lips Gleditsch. 739. 3 12

— sciographia historiae philosophicae. fol. Nürnb. 734. — 4

— Historie d. gedruckten Bibelversion u. and. Schrift. n Lutheri, m. K. 4. Leipz. Tauber. 727. — 6

— 4 mal 50 Leichenreden, d. er bey allerhand Trauerfällen ausgearbeitet und selbst gehalten hat. 4 Thle. 8. Nürnberg, Endter. 753. — 12

— epneas Quaestion. philolog. 4. Nürnb. Monath. 747. — 4

— Tertullus obtrectator. s. dissert. qua ecclesiam evangel. non esse sectam ostenditur. 4. Altdorf, Monath. 711. — 5

— neues Testament, mit kurzen Anmerk. u. Erklär. gr. 8. Altdorf. (Endter in Nürnberg). — 8

— breviarium theolog. moralis cum oeconomicorum politicorum et pastoralium officiorum synopsi. fol. Altdorf, Monath. 740. — 8

— summa Theologiae dogmat. 4. Nürnb. Monath. 722. — 6

— de novis biblior. vers. germanicis. 4. Altdorf, Kohles. 712. — 5

— virae et effigies theologorum Altorfinorum a condita acad. 4. Nürnb. Monath. 722. 1 12

Zeltner, I. Ch., correctorum in typographiis eruditorum centuria. 8 Altdorf. 716. — 10

— genaue Untersuchung d. jüdischen Wahns v. d. Tekupha-Blut. 8. Frankf. 734. — 4

— theatrum virorum erudit. qui speciatim typographiis laudabilem operam praestiterunt. 8. Nürnb. Felsecker. 720. — 10

Zenckel, G. P., Beyträge zur Vertheid. der mosaischen Religion. 2 Thle. 8. Gotha, Perthes. 752—56. 1 Rthlr. — 18
— commentarius evangelico-homileticus od. Zergliederung u. Erklärung der Evangelien. 4. Jena, Cuno. 756. 2 12
— Erläut. d. hebräischen Sprache. 3 Thle. 4. Ebend. 748. 1 16
— elementa theologiae hermeneuticae. 8. ibid. 751. — 8
Zend-Avesta, Zoroasters lebendiges Wort, worin die Lehren u. Meinungen dieses Gesetzgebers v. Gott, Welt, Natur u. Menschen enthalt. 3 Thle. gr. 4. Riga. (Hartknoch in Leipz.). (I. 1776. 2 Rthlr. II. 1777. 1 Rthlr. 16 gr. III. 1778. 1 Rthlr. 16 gr.) 5 8
— — Anhang hierzu. 2 Bände in 5 Theilen. gr. 4. Ebend. (I. 1. 2. 4 Rthlr. II. 1. 2. 3. 2 Rthlr. 12 gr.) 6 12
— im Kleinen, d. i. Ormuzds Lichtgesetz od. od. Wort d. Lebens an Zoroaster, in e. wesentlichen Auszuge aus d. Zendbüchern in 3 Theilen von J. F. Kleuker. gr. 8. Ebend. 789. — 22
Zenner, Gf., neues Europa an dem amerikanischen Mississippi. 8. Leipz. Reinsius. 730. — 4
Zenner, G. A., commendienses, staats-, historisches u. Friedenslexikon. 8. Nürnb. Felsecker. 733. — 10
Zeno, Apost. Poesie drammatiche XI Vol. 8. Orlean. (Levrault in Strasb. u. Thurneisen Sohn in Paris). 785. 10 —
— neu eröffnete Schaubühne biblischer Begebenheiten in 17 Schauspielen. 8. Augsb. Rieger. 760. — 12
Zenonis, S., Sermones diligentiae. 4. Veronae. (Weidmann Lips.) 740. 3 —
Zentgravius, I. Io., de religionis christianae fidei catechesi. 4. Strasburg. 701. — 10
— de lapsu Q. Sept. Florentis Tertulliani ad Montanistas. 4. ibid. 706. — 14
Zenz, J., gemeinnütz. Erklär. d. Episteln u. Evangelien auf alle Sonn- u. Feyertage des ganz. Jahres, dann auf d. Feste d. Heiligen übers., z. Unterr. d. Volks u. z. Bild. e. christl. Lebens. 2 Thle. gr. 8. Passau. (Mayr in Salzburg). 795. 1 16
— gemeinnütz. Erklär. d. Episteln u. Evangel. auf alle Feyertage d. ganz. Jahres ꝛc. 2 Thle. gr. 8. Linz, Haslinger. 802. 1 4
— Lehrbl. üb. Religion u. Sitten. 8. Ebend. 808. — 20
Zepernick, K. F., Analecta Iuris feudalis, sive selectiorum aliorum observat. feudalium hactenus sparsim exstantium junctim editae. II Tmi. 8. maj. Halae, Waisenh. Buchhandl. 785—87. (à 20 gr.) 1 16
— repertorium Iuris feudalis theoretico-practicum. 8. maj. Halae, Renger. 787. — 20
— Sammlung auserles. Abhdl. a. d. Lehnrechte. 4 Thle. gr. 8. Ebend. 781—85. 3 8
— Miscellaneen zum Lehnrecht. 4 Bde. gr. 8. Halle, Hendel. 787—90. (à 1 Rthlr. 6 gr.) 5 —
— gesammelte Nachr. v. d. mehrsten bekannt gewordn. Handschr. d. sächs. Lehnrechts (a. d. vorherg. besond. abgedr.). gr. 8. Ebend. 791. — 8
— Liga Libellorum Authenticae Codicis Rep. Prael. earumque historiam illustrantium. 8. Halae, Heller. (Ruff). 781. — 12
— delectus Scriptorum sententiam novellarum constitutionum Iustiniani imper. earumque histor. explicantium. 8. maj. Halae, Waisenh. Buchhdl. 783. — 18
Zepherinus, de pace, Wiederaufrichtung d. ersten christlichen Kirche. 8. 709. 1 4
Zerbyris, Thom. v., geistliches Hausbüchel. 8. Augsburg, Veith. 801. — 8
Zeplichal, Anton, Algebra in Tabellen. gr. 8. Breslau, Korn d. ält. 77⁵. — 8
— Einleit. z. bergmännischen Kenntniß d. Erdballs, m. K. 1r Th. gr. 8. Ebend. 777. — 9
— neueste Geographie z. Gebr. d. Jugend, m. K. 2 Thle. 8. Ebend. 82. 1 —
— Geometria curvarum ad physicam applicata, c. tab. aen. 8 maj. ibid. 769. — 4
— de Iuris naturalis prudentia libri tres. 4. Breslau, W. G. Korn. 774. — 20
Zeplichal, Anton, Iuris necessitatis principia philosophica. 8. maj. Breslau, Korn d. ält. 770. Rthlr. — 1
— de methodis montium altitudines metiendi. 8. maj. ibid. 771. — 1
— Entwurf der Bodenmeßkunst. 8. Ebend. 769. — 6
— kurzer Unterricht in d. Rechenkunst. 8. Ebend. 776. — 9
— lateinische Sprachlehre u. grammatische Übersetzungsbibl. 8. Breslau, Korn d. ält. 776. — 2
— Entwurf e. Weltgeschichte nach e. chronolog. Tafel. 8. Breslau, Korn d. ält. 775. — 1
Zeppenfeld, M., systematische Darstellung d. westphälischen Concursverfahrens. gr. 8. Hannov. Hahn. 810. — 8
Zepper, P., explanatio legum Mosaicarum forensium. 4. Herborn, Andreae. 714. 1 6
Zepper, Wilh., politica ecclesiastica, seu ratio gubernandi regni Christi. 4. ibid. 714. 1 6
Zerboni, einige Gedanken üb. das Bildungsgeschäft in Südpreußen. 8. Berl., Frommann. 800. — 8
— Eunomia. 2r. Breslau, W. G. Korn. 793. — 9
Zeremonien, die, der Kirchenweihe a. d. römischen Pontifical deutsch übers. u. mit Erklär. herausg. 8. Mannheim, Legier. 788. — 3
Zergliederung, vollständ., des Heidelberg. Katechismi, nebst Starkens Morgen- u. Abendgebeten. 8. Quedlinburg, Ernst. 761. — 5
— kurze katechetische, der Sonn- u. Festtagsevangelien. 8. Königsb. Hartung. 768. — 3
— ausführliche, d. Systems d. menschlichen Kenntnisse. 8. Weimar, Hoffmann. 773. — 3
Zerneke, J. N., Rein d. Thorn'schen Chronik, m. K. 4. Berlin, Hande. 726. 1 1
Zernin, C. F., Predigten in moralischen und Schulsachen, nebst Gedanken v. d. Natur u. Kunst. 8. Hamburg, Gottl. 708. — 6
Zerrener, Fr. R., Abhdl. v. d. Frongütern u. deren Rechten, hauptsächlich in Beziehung auf Churfachsen. 8. Dresden, Gerlach. (Beyer). 797. — 9
Zerrenner, Hch. Gli., u. H. M. A. Cramer, christl. Morgen- u. Landlieder, s. Cramer.
— Natur- u. Alterthümer ob. Natur u. Ackerbau, als eine Quelle v. Gottseligkeit, ganz für Landleute. gr. 8. Magdeb. Scheidhauer. (v. Schaa). 785. 1 6
— Predigten ganz und gemeinnützig für die lieben Landleute. 2 Bde. gr. 8. Ebend. 810. 2 —
— christl. Religionslehrbuch f. Lehrer u. Kinder in Bürger- u. Landschulen, nebst d. 5 Hauptstücken des Katechismus Luthers, mit kurz. Wörterklär. 8. Erfurt, Keyser. 798 — 9
— kurzer biblischer Religionsunterricht. 8. Magdeburg, Heinland. (v. Schütz). 806. — 5
— d. Andenken des Domkapitular v. Rochow, (a. d. 2de d. neuen Schulfreundes besond. abgedr.). 8. Berlin, Nicolai. 805. — 4
— Schulbibel, oder die H. Schr. A. u. N. Testaments, für Kinder u. Lehrer in Bürger- u. Landschulen, auch für stille Bibelfreunde brauchbar. 8. Halle, Gebauer. 805. 1 12
— kleine Schulbibel f. Kinder in Bürger- u. Landschulen. 8. Ebend. 809. — 10
— d. deutsche Schulfreund, e. nützl. Hand- u. Lesebuch für Lehrer in Bürger- u. Landschulen 18—21r Bdchn. mit e. Register über alle 21 Bände. 8. Erfurt, Keyser. 791—809. (à 6 gr.) 5 —
— — — desselben 25r bis 43r Th. od. d. neuen deutschen Schulfreundes 1r bis 21r Th. 8. Berlin, Nicolai. 801—11. (à 10 gr.) 3 9
— Volksaufklärung, Uebersicht u. freymüth. Darstellung ihrer Hindernisse nebst Vorschlägen, denselben zu begegnen, e. Buch für unsre Zeit. 8. Magdeburg, Scheidhauer. (v. Schütz). 786. — 7

Zerrenner, Hch. Gll., Volksbuch. 2 Thle. gr. 8. Magdeb. Scheidhauer. (v. Schuz). 801. Rthlr. 2 —

— — daſſelbe f. kathol. Gemeinden der K. K. Staaten brauchbar gemacht von Joſ. Fuchtner. 3 Thle. 8. Prag, Barth. 794—96. (I. II. à 20 gr. III. 16 gr.) 2 8

— Volksbuch, neubearbeitet. 2 Thle. 8. Leipz. Kehler. — 16

— u. C. L. Hahnzog, chriſtliche Volksreden üb. d. Evangelien od. Poſtille f. Landleute zum Vorleſen b. öffentl. Gottesdienſte. 4. Magdeburg, Scheidhauer. (Sommer in Leipzig). 789. 5 —

— — daſſelbe, neue Auflage. 4. Magdeburg, Heſſenland. (v. Schuz). 801. 5 —

— u. C. L. Hahnzog, chriſtliche Volksreden üb. d. Epiſteln, ſowohl zu ein. Vorleſebuch bey öffentl. Gottesverehr. als zum Gebrauch b. häusl. Andacht eingerichtet. 4. Erfurt, Keyſer. 797. 2 16

Zerrenner, Karl Chph. Gc., Hülfsbuch für Lehrer u. Erzieher bey den Denkübungen d. Jugend. 3 Thle. 8. Leipzig, Barth. 806—8. (à 12 gr.) 1 12

— — d. ſelben 4r Th. (a. unt. d. Tit. Verſtandesübungen in Beyſpielen f. d. Jugend ꝛc.). 8. Ebend. 811. 1 4

— Leitfaden b. d. Religionsunterrichte beſond. für d. untern Klaſſen höherer Schulen. 8. Ebend. 806. — 3

— Leitfaden b. d. Religionsunterrichte d. Confirmanden. 8. Ebend. 808. — 5

— 2 Predigten, am 2. u. 3. Sonnt. nach Epiphanias, wie feyern chriſtl. geſinnte Bürger d. Feſt d. Huldigung ꝛc. gr. 8. Magdeburg, Creutz. 808. — 5

Zerſchlagung, üb. die, d. Rittergüter, beſond. im Bayreuthiſchen Voigtlande, von ein. Landedelmann. 8. Hof, Grau. 799. — 8

Zeſen, P. v., neues Buß- u. Gebetbuch. 8. Baſel. 720. — 8

Zeti, Gerh., Confeſſarius e. saecularis, q. regularis. 2 Ptes. 8. Ingolſtadt, Krüll. 730. — 20

Zeti, Paul, Clericus curatus Theologiae instructus. III Ptes. 8. ibid. 728. 1 8

— Exercitia spiritualia. 8. ibid. 727. — 12

Zetterſtein, merkwürd. Bemerk. von dem Gelde u. Banken, nebſt ein. Verzeichn. der bey der Handlung u. Schifffahrt gebräuchlichen Redensarten und Wörter, aus d. Schwed. von K. v. Weidinger. 8. Ulm. (Camesina in Wien). 783. — 6

Zeug, meiſt lauter dummes, wenig kluges, ab. doch viel Spaß. 12 Stück. 8. Jena, Glandenberg. 786. 2 —

Zeughaus, das, e. Abbild. u. Beſchr. aller Waffen, Inſtrumente u. Geräthſchaften, welche im Kriege gebraucht u. im Zeughauſe aufbewahrt werden, e. Bilderbuch für d. Jugend, die ſich e. Begriff von d. Kriegsgeräthſchaften machen wollen, m. 25 color. K. 12. Pirna, Friese. 810. 2 —

Zeugniſſe, evangeliſche, von der Gnade u. Wahrheit in Jeſu, v. preuß. Lehrern in Predigten vorgetrag. 8. Königsberg, Hartung. 752. — 16

— evangeliſche, in öffentlicher Verſammlung vorgetrag. 8. Eiſenach, Wittekind. 756. — 4

— evangeliſche, d. Wahrheit. 8. Görlitz. 750. — 3

— harmoniſche, einiger in Gott verbund. Freunde, von d. Dreyeinigkeit u. wahrhaften Gottheit Jeſu Chriſti. 4. Frankfurt, Andreä. 751. — 5

— treuer Liebe nach d. Tode tugendhafter Frauen, in gebund. deutſcher Rede abgeſtattet v. ihr. Ehemännern, m. K. gr. 8. Hannov. Helwing. 748. — 16

— des Miniſteriums in Hamburg, dem Vorgeben, als ob die Reformirten rechtmäßige Prediger ꝛc. hätten, entgegengeſetzt. 4. Hamburg, Brand. 760. — 4

— einige nicht zu widerlegende, von d. Nichtigkeit des Pabſtthums u. den gewiſſen Rechten des röm. Kaiſers, a. d. Lat. m. Anmerk. 8. 783. — 8

— d. heil. Schrift v. d. Gott- u. Menſchheit Jeſu Chriſti. 8. Dresden, Gerlach. 767. — 6

— d. Wahrheit od. e. Chriſten Gedanken v. d. Reformation. 8. Frankf. u. Leipz. Wittekind. 760. — 2

Zeugniſſe d. Wahrheit von Jeſu Chriſto, als d. Kern u. Hauptinhalt der ganzen Heil. Schr. 8. Bugow, Bödner in Schwerin. 778. Rthlr. — 8

— d. Wahrheit für diejenigen Seelen unt. d. Chriſtenvolke, welche irre gehen ꝛc. 8. Bautzen, Deinzer. 777. — 4

— politiſcher ökonomiſcher Wahrheiten. 8. Ulm, Bartholomäi. 764. — 4

Zeugniſſen, aus d. eigenen, hergeleitete Aufklärung des Aufklärungsplan d. heutig. revolution. Sophiſten. 8. Augsburg, Volling. 803. — 10

Zeugungstheorie, einzig mögliche, od. die Erzeugung des Menſchen, e. Leſebuch f. Eheleute, Ehelustige ꝛc. 8. Berlin, Franke. 792. — 8

Schreibp. — 9

Zeumer, I., vitae professorum theologiae omnium Ienens. 8. Ienae, Schulz. 711. — 12

Zeune, Aug., über Baſaltpolarität. 8. Berlin, Wiß. (Zint). 809. — 10

Schreibp. — 16

— Belisar, üb. d. Unterricht d. Blinden. 8. Ebend. 808. 1 4

Holl. Pap. 1 12

— Brennabar, Gemälde d. preuß. Staats in ſeiner Hauptſtadt. 8. Berlin, Müller. 806.

— Gea, Verſuch e. wiſſenſchaftl. Erdbeſchr. m. K. u. Karten. gr. 8. Berlin, Hitzig. 808. 1 4

— Gea, Verſuch einer wiſſenſchaftl. Erdbeſchreibung, ze vollkommnere Aufl. Schulausgabe ohne Kupfer u. Karten. gr. 8. Ebend. 811. 1 6

— — daſſelbe, gute Ausgabe mit Kupfern u. Karten. 2 —

— einfache deutſche Sprachlehre. 12. Ebend. 811. — 5

— Thuiskon, üb. Deutſchlands Einheit. 8. Ebend. 810. — 10

Zeune, I. K., Animadversiones ad Anacreontem, Platonem et Xenophontem. 8. maj. Lips. Iacobäer. 779. — 8

— introductio in linguam latinam. 8. maj. Ienae, Cröcker. 779. — 10

Zevani, Gio. Ver., über die Hypochondrie, hypochondriſche Flatulenz, Windſucht und den übrigen Wahnungsbeſchwerden, Verzten u. Hypochondriſten gewidmet, a. d. Ital. m. Anmerk. gr. 8. Lpz. Feind. (Gleditſch.) 796. — 16

Zevani, J. D., neu entdeckte Quelle von d. Prognoſtiken in Krankheiten. 8. Lpz. Gleditſch. 760. — 6

Zeyher, und C. Reimer, Beſchreibung d. Gartenanlag. zu Schwetzingen, m. K. 8. Mannheim, Schwan u. G. 809. 3 16

Zeyſe, Phil. Chr., exegetiſche Einleitung in d. Sprüchwörter, d. Prediger, und d. hohe Lied Salomonis. 8. Zullichau. (Frommann in Jena.) 754. — 10

— exegetiſche Einleitung in d. Pſalter Davids. 8. Ebend. 752. — 21

— exegetiſche Einleitung üb. d. neue Teſtament, in Frag. u. Antwort, nebſt e. Vorrede v. J. Lange, v. d. Methode erbaulich zu predigen. 4 Thle. 12. Halle, Renger. 715—20. 1 16

— exegetiſche Einleitung in das Buch Hiob. 8. Zullichau, Frommann. 751. — 7

Zlack, Joſ. Ed., üb. d. Einfluß d. wiſſenſchaftl. Bildung auf d. Moralität, als Gegenſtück zu der von d. Akademie zu Dijon gekrönte Preisſchr. d. J. J. Rouſſeau. 8. Wien, Velin. 805. — 4

Zick, Mich., disquisitio historico-critica quaestionis: utrum insistendum apud Romanos pro specie transactionis vocem hanc in sensu proprio sumendo habitum sit? Additamentum ad illustris Malblanc praestantissimum meritisque laudibus celebertimum Opus, doctrina de iureiurando, inscriptum. 8 maj. Nürnb. Lechner. 804. — 8

Zickermann, C., Nachricht v. d. alten Einwohnern in Pommern. v. Stettin, Struß. 724. — 6

Zickler, F. S., de Aegyptiis, bestiarum cultoribus diatribe. 8. Ienae, Cröcker. 756. — 4

— Chaldaismus Danielis prophetae. 8. ibid. 749. — 6

Zickler, F. S., Erklärung d. Beweissprüche heil. Schrift, in der dogmatischen Gottesgelahrtheit, mit J. F. Reuschens Vorrede. 4 Thle. 4. Jena, Cröcker. 753—65. Rthlr. 3 20

— Entwurf der Kirchengeschichte des alten Testaments. 2 Thle. m. K. 8. Ebend. 774—76. 1 16

Ziegelbaur, Magnold, novus rei literariae ordinis S. Benedicti conspectus. T. I. fol. Ratisb. 754. 1 8

— epitome historica regii, liberi, exempti in regno Bohemiae antiquissimi monasterii Brunnovicnsis, vulgo S. Margarethae, ordinis S. Benedicti. fol. Colon. (Wolf in Augsb.) 740. 1 8

— Centifolium Camaldulense s. notitia centum scriptorum ordinis Camaldulensis. fol. Vien. 751. — 20

— Historia rei literariae ordinis S. Benedicti. IV Partes. fol. maj. Augsb. Wolf. 754. 10 —

— Historia didactica de sanctae crucis cultu et veneratione in ordine divi Benedicti. 4. Vien. 746. 1 —

— Mancipatus illibatae V.-M. 12. Augsb. Wolf. 726. — 2

— sacra Sponsalia Virginum Deiparam inter et duodenos Coelites. 8. Bamb. (Wolff in Augsb.) 740. — 6

Ziegelbrennerey, wie sie behandelt wird, u. wie sie behandelt werden sollte, wenn d. allgemeine Beste nicht dabey unvermeidlich leiden soll ꝛc. 8. Leipzig, Crusius. (W. Vogel.) 799. — 6

Ziegenbalg, Barthol., (u. G. A. Franke Königl. Dänische Missionarien in Ostindien,) ausführliche Berichte, wie er u. seine Collegen d. Werk d. Evangelii unter den Heiden geführt haben. 9 Bde. 4. Halle, Waisenh. Buchhdl. 718—70. (1. 1ste bis 12te Forts. nebst Vorrede, Bericht und Register. 1 Rthlr. 2 gr. II. 13te b. 24ste Forts. u. Register. 1 Rthlr. 22 gr. III. 25ste b. 36ste Forts. 1 Rthlr. 21 gr. IV. 37ste b. 48ste Forts. 2 Rthlr. 2 gr. V. 49ste b. 60ste Forts. 2 Rthlr. 7 gr. VI. 61ste b. 72ste Forts. 2 Rthlr. 10 gr. VII. 73ste b. 84ste Forts. 2 Rthlr. 8 gr. VIII. 85ste b. 96ste Forts. 2 Rthlr. 10 gr. IX. 97ste b. 108te Forts. 3 Rthlr. 3 gr.) 19 5

— neuere Geschichte d. evangel. Missionsanstalt. zu Bekehr. d. Heiden in Ostindien, (fortges. v. J. G. Knapp, Freylingshausen und Schulze.) 1r—6r Bd. 4. Ebendas. 770—805. (1ster Bd. 1ste—12te Forts. 3 Rthlr. 3 gr. 2r 3r od. 13te—36ste Frts. à Bd. 3 Rthlr. 4r 37ste—48ste Frts. 3 Rthlr. 5 gr. 5r 49te—60te 3 Rthlr. 4 gr. 6r 61ste—64ste 1 Rthlr. 64ste 8 gr.) 16 20

— Grammatica Damulica, sive Malabarica. 4. ibid. 716. — 6

— — Nachricht v. seiner Reise. 4. Ebend. 716. — 1

— Schule d. wahren Weisheit. 8. Ebend. 710. — 5½

Ziegenbein, Joh. Wilh. Hch., Anfangsbuch z. leichten Erlernung der französischen Sprache. 8. Quedlinburg, Ernst. 808. — 6

— über die Bildung des weiblichen Geschlechts in mittlern Töchterschulen, e. Rede in d. Töchterschule zu Blankenburg d. 27. Septbr. 1809. gehalt. 8. Ebend. 810. — 4

— allgemeine historische Blicke auf d. Entstehung u. Fortbildung d. Töchterschulen. 8. Blankenburg. (Ernst in Quedlinb.) 809. — 5

— Blumenlese aus Frankreichs vorzügl. Schriftstellern für Deutschlands Töchter die bey d. Erlernung d. französ. Sprache den Geist bilden u. d. Herz veredlen wollen. 2 Thle. 8. Quedlinb. Ernst. 809. 10. (I. prosaischer Thl. 18 gr. II. poetischer Thl. 18 gr.) 1 12

— Catechismus d. christlichen Lehre in bibl. Denksprüchen und Beyspielen nach den Bedürfnissen der Zeit. 8. Ebendas. 806. — 6

— Denksprüche für die Jugend, aus deutschen Dichtern gesammelt, nebst e. kl. Andachtsbuche für d. Confirmanden. 8. Brschwg. Reichard. 801. — 8

— üb. d. ursprüngl. Eigenthümlichkeiten d. weiblichen Geschlechts ꝛc. 8. Blankenb. (Ernst in Quedlinb.) 808. — 5

Ziegenbein, Joh. Wilh. Hch., über die wohlthätigen Fortschritte zur Verbess. d. Religionsunterrichts in den Gymnasien der protestant. Deutschlands am Ende d. 18ten u. im Anfange d. 19n Jahrh. 8. Brschwg. Reichard. 802. Rthlr. — 12

— üb. e. wicht. Gegenstände a. d. Gebiete der weibl. Erziehung u. Bildung. 8. Quedlinb. Ernst. 807. — 4

— Handbuch d. Religion u. Moral in Auszug. aus Deutschlands klassischen Schriftstellern, f. Jugend. d. ier u. gebildete Christen aller Stande. 3 Thle. gr. 8. Brschwg. Reichard. 802. 3. (apart à 1 Rthlr. 12 gr.) 4 12

— Hülfsbuch, das die Materialien zu den Denk- und Gedächtnißübungen b. d. d. Jugend zu ertheilend. Unterricht in d. christl. Religion u. Tugendlehre enth. f. d. oberste Classe d. Bürgerschulen u. d. 2te u. 3te d. Gymnasien. gr. 8. Helmstädt, Fleckeisen. 802. — 21

— Abriß d. d. d. Religionsunterrichte unentbehrlichsten Hülfskenntnisse. 2 Thle. 8. Quedlinb. Ernst. 806—8. (I. 16 gr. II. 1 Rthlr.) 1 16

— Lehrbuch d. Religions- und Tugendlehre nach Anleit. d. Lehre Jesus u. d. durch sie geweckten u. geübt. Vernunft f. d. obersten Classen d. Gymnasien. gr. 8. Helmstädt, Fleckeisen. 802. — 16

— kleines Lehrbuch ꝛc. für d. Konfirmanden. gr. 8. Ebend. 803. — 8

— Lehrbuch d. Tugend- u. Religionslehre nach Vernunft u. Offenbarung für die 3te Classe d. Gymnasien. gr. 8. Ebend. 803. — 9

— englisches Lesebuch, f. d. auf Gymnasien durch Lectüre d. Classiker gebildete Jugend herausg. 8. Brschwg. Reichard. 801. 1 5

— Lesebuch f. Deutschlands Töchter, z. Bildung d. Geistes u. d. Geschmacks, zur Veredlung d. Herzens u. zu einer vertrautern Bekanntschaft mit d. vorzügl. Schriftstellern d. Vaterlandes. 1r Thl. 8. Quedlinb. Ernst. 810. 1 —

— brittisch. Magazin s. Prediger, s. Magazin.

— Nachricht v. d. Industrie-Tochterschule zu Blankenburg. 8. Ebend. 806. — 10

— Rede v. d. Einfluß d. Mütter in d. religiöse Bildung ihrer Kinder. 8. Ebend. 806. — 4

— Religion in den besten Liedern deutscher Dichter. gr. 8. Gotting. Vandenhöf u. R. 810. 1 —

— Religionsvorträge. gr. 8. Helmst. Fleckeisen. 800. — 12

— — Anhang dazu. gr. 8. Ebend. 800. — 4

— üb. d. verstorb. Geheimen Rath Feronce v. Rotenkreuz, in e. Schr. an d. Hr. v. Meister in Zürich. gr. 8. Brschwg. Reichard. 800. — 6

— Schulschriften üb. Gegenstände aus d. Gebiete d. weiblichen Erziehung u. Bildung. 8. Quedlinb. Ernst. 809. — 18

— wie können wir d. Trauertage üb. d. Tod uns. rechtschaffenen Freunde zu Segenstagen f. uns. Herz machen? e. Religionsvortrag. gr. 8. Helmstädt, Fleckeisen. 800. — 2

— üb. d. Tröstende und Ermunternde in d. Vorstellungen die uns Jesus Christus vom Tode macht, eine Gastpredigt. gr. 8. Ebend. 795. — 2

— Vergleichung d. Gesetze d. Moses ꝛc. s. Priestley.

— Worte der Ermunterung in der Töchterschule zu Blankenburg d. 29. Septbr. 1808. gesprochen. 8. Blankenburg. (Ernst in Quedlinburg.) 809. — 2

Ziegenhagen, F. H., Lehre v. richtigen Verhältnisse zu den Schöpfungswerken u. d. durch öffentliche Einführung derselb. allein zu bewirkende allgemeine Menschenbeglückung, in. 8 kl. gr. 8. Brschwg. Vieweg. 799. 1 12

Ziegenhagen, Fr. Mich., Betrachtung über die Versuchung d. Herrn Christi in d. Wüsten. gr. 8. Halle, Waisenh. Buchhdl. 792. — 8

— Betrachtungen über d. Leiden und d. Auferstehung Jesu Christi. gr. 8. Ebend. 778. —

— Betrachtungen, od. Predigten auf d. heilige Weihnachtsfest, herausg. v. J. W. Pasche. gr. 8. Ebend. 779. — 12

Ziegenhagen, Fr. Mich., kurze Erklärung d. Gebets d. Herrn, od. d. Vater-Unsers, nebst e. Anmerk. üb. dasselbe. 8. London. (Waisenh. Bchhdl. in Halle.) 750. Rthlr. — 6

— e. Wort d. Ermahnung u. d. Trostes am Neujahrstag, e. Wort, d. Unterricht v. d. rechten Art Gnade bey Jesu zu suchen u. zu erlangen. 8. Halle, Waisenh. Bchhdl. 750. — 3

— d. rechte u. beständ. Gebrauch d. Glaubens an Jesum als d. einzigen Heiland u. Helfer. 8. Ebend. 750. — 1½

— kurzer Unterricht v. d. Leiden u. Sterben d. Erlösers der Welt. 8. Ebend. 776. — 4

— Paraphrasis üb. e. wichtige Stücke aus d. Evangelisten Matthäo. gr. 8. Ebend. 776. — 16

Ziegenhagen, G., Beytrag z. Berichtig. d. Entzündungslehre. 8. Strasb. Akadem. Bchhdl. 790. — 5

— vom Staar u. dessen Heilverfahren. 8. Ebend. (Hinrichs in Lpz. in Commiss.) 788. — 10

— gründl. Unterweis. alle venerische Krankheiten praktisch zu behandeln. 8. Augsb. Wolf. 789. — 6

— — dasselbe. 8. Strasb. Brönner. 780. — 14

— — dasselbe 2te durchaus umgearb. Aufl. gr. 8. Strasb. König. 791. 1 4

Ziegenhayner, G. G., malerische Ansichten. 18 Hft. m. K. gr. 4. Danzig, Arnold. 797. — 16

Ziegenheim, J. J., Homilien auf alle Sonn- u. Festtage. 3 Bde. 8. St. Pölten. (Al. Doll. in Augsburg.) 806. 4 —

Ziegenhorn, Ch. G. v., Staatsrecht d. Herzogthümer Curland u. Semgallen. Fol. Königsb. Kanter. 722. 8 —

— — Zusätze hierzu. Fol. Mitau, Hinz. (Sommer in Lpz.) 776. 1 —

Ziegenmayer, Jac., d. entdeckte u. zu einem in Gott recht fröhlichen Christenthum anzeleitete Weltmensch in 6 Gespr. 8. Frkf. Andreä. 740. — 6

Zieger, Ambros., vernünft. Anleit. z. Oekonomie u. kunstmäß. Verbesserung d. Feldbaues. 4. Eisleben. 733. — 12

Zieger, G., biblische Geschichte aus d. alten u. neuen Testamente, e. Lesebuch f. Mittelklassen in Stadt- u. Landschulen. 8. Lpz. Barth. 809. — 8

— Katechisationen zum Gebr. beym ersten Unterricht in der christl. Religion. 2 Bde. 8. Lpz. Sommer. 802-4. (1. 9 gr. II. 15 gr.) 1 —

Zieger, J. G., Gebete und Betrachtungen. 8. Leipz. Augustin. 790. — 8

— Handbuch f. angehend. Prediger u. Candidaten d. Predigtamts ꝛc. 8. Lpz. Hilscher. (Compt. f. Lit.) 790. — 16

— Nachricht von alten u. liebenswürd. Handlungen aus der vorsorgl. u. gegenwärt. Zeit. 2 Stk. 8. Ebend. 790. — 10

Ziegert, J. C., kurzer Unterricht von Hopfen und dessen Erbauung. 8. Lpz. Gerh. Fleischer. 804. — 8

Ziegesar, C. E. v., üb. d. alte Rittermesen, d. falsche Point d'honneur, d. wahre Herzhaftigkeit in Rücksicht auf die Duelle u. d. Nothwendigkeit e. guten Erziehung. gr. 8. Stuttgart, Erhard. 795. 1 4

— üb. d. unmerklichen Uebergang d. Freundschaft zur Liebe, ein Nachtr. z. d. Buche: üb. d. Liebe. 8. Ebend. 796. — 6

— Winke f. diejen., welche ihr Glück in d. ehelichen Freundschaft suchen. 8. Stuttgart, Löflund. 796. — 8

Zigeunerspiel, od. d. Wahrsagekunst; a. d. Hand e. chiromatische Belustigung. Lpz. Benj. Fleischer. — 6

Ziegler, Aut., Dogmata cathol. de gratia Christi. 4. Ingolstadt, Krüll. 761. — 12

— Dogmata cathol. de incarnatione verbi. 4. ibid. 753. — 16

Ziegler, Casp., dicaatice, sive de judicum officiis et delictis, e. praes. H. E. Seebach. 8. Witteub. Ahlfeld. 726. — 16

— disceptationes selectae varii argumenti. 4. Lipsiae, Braun. 712. 2 8

— de dote ecclesiae ejusque juribus ac privilegiis pract. 4. Wittenb. 753. — 12

— episcopus miles. 4. Wittenb. Ludwig. 718. — 4

— notae ac animadversiones ad Grotii librum de jure belli ac pacis. 8. Strasb. Dulsecker. 706. — 10

Ziegler, Casp., de juribus majestatis. 4. Wittenberg. 710. Rthlr. 2 8

— commentar. ad processus Saxonici ordinationem. 4. Lips. (Frommann.) 710. — 12

— superintendens ad normam constit. Sax. descriptus. 4. Wittenb. Ludwig. 712. — 12

Ziegler, Chr., corpus sanctionum pragmaticarum, des H. Röm. Reichs Grundgesetze, m. Anmerk. 4. Frkf. 713. 1 20

— Wahlcapitulationen, mit den römischen Kaisern und Königen u. d. H. Röm. Reichs Churfürsten. 4. Ebd. 711. — 16

Ziegler, C. J. A., Beobachtungen a. der Arzneywissenschaft, Chirurgie u. gerichtliche Arzneykunde, nebst e. Untersuchung u. Beschr. d. Quedlinburger Gesundbrunnen. gr. 8. Lpz. Crusius. (W. Vogel.) 787. — 16

— Wahrnehmungen bey d. Einpfropfung d. Blattern. 8. Quedlinb. Neußner. (Ernst.) 776. — 4

Ziegler, C. L., Beantwort. d. aufgegeb. Preisfr.: üb. d. Ursachen der Feuerfestigkeit aller römischen Gebäude. gr. 4. Berlin, Realschulbchhdl. 776. — 4

Ziegler, Chr. Mart. v., Versuch in gebundener Schreibart. 2 Thle. 8. Lpz. Hilscher. 728—30. 1 —

— moralische und vermischte Sendschreiben. 8. Ebendas. 721. — 12

— vermischte Schriften, in gebundener und ungebundener Rede. 8. Götting. Schmidt. 739. — 20

Ziegler, Fr., Menon an Heliodora. 8. Helmstädt, Fleckeisen. 806. — 12

— d. Theorie d. Strafschärfung, e. criminalistischer Versuch. gr. 8. Ebend. 806. — 12

Ziegler, F. W., Hamlet's Charakter nach psychol. und physiolog. Grundsätzen durch alle Gefühle und Leidenschaften zergliedert. 8. Wien, Wappler. 802. — 16

— Schauspiele. 5 Thle. m. K. 8. Wien, Kaiserer. 791-96. (I-III. 1 Rthlr. 12 gr. IV. V. 1 Rthlr.) 2 12

— Schauspiele. 11 Bde. 8. Wien, Wallishausser. 7 8

Inhalt vers.: Barbarey u. Größe. Eulalia Meinau. Fürstengröße. Incognito, od. d. Koniz auf Reisen. Reue f. Weibertreue. Weiberlehre, Leiden u. Herzensgüte. Mathilde. Liebhaber u. Nebenbuhler. Die Pilger. Pauls der seltene. Der Erbprinz. Die Freundschaftsprobe und Männerschwäche. Seelengröße. Eitle Liebe. Das Gastrecht. Das Petschaft. Der Hausdoctor. Vaterstand. Liebhaber im Harnisch. Repressalien. Die Modrin. S. alle unter Schauspiele.

Ziegler, Hed. Aug. v., histor. Schauplatz d. Zeit. 2ster. Fol. Lpz. Gleditsch. 728. 5 —

— — dess. 2r Bd. od. histor. Labyrinth d. Zeit. Ebend. 729. 4 8

— — dess. 3r Bd. od. continuirter histor. Schaupl. u. Labyrinth der Zeit, darinnen die wichtigsten Geschichte der jüngsten 1600 Jahre vorgetragen werden. Fol. Ebend. 731. 4 —

Ziegler, Joh. Charlotte (geb. Unger.) Versuch in sittlichen u. zärtlichen Gedichten. 2 Thle. 8. Halle, Hemmerde u. S. 766. — 6

— neue Lehre v. Gemüthsbewegungen, s. J. C. Unger.

— Naturlehre f. Gebrauch d. schönen Geschlechts. 8. Halle, Hemmerde u. S. 761. — 14

— Versuch in Scherzgedichten. 8. Ebend. 766. — 6

— Grundriß e. Weltweisheit f. Frauenzimmer, m. Anm. u. e. Vorrede v. J. G. Krüger. gr. 8. Ebend. 767. 1 12

Ziegler, Joh. Chr., immerwähr. bibl. Kalender. 8. Coburg. 712. — 6

Ziegler, Joh. Fr., die Würde d. heiligen Predigtamtes. 8. Dresden, Gerlach. 757. — 8

Ziegler, I. F., diss. inaug. med. de effectu frigoris in corpus humanum roborante. 4. Helmstaedt, Fleckeisen. 797. — 3

Ziegler, I. H., Specimen physico-chemicum de digestore Papini etc. c. fig. 4. maj. Basel, (Orell in Zürich.) 769. — 8

Ziegler, J. J., Bemerk. über gemeines Wasser u. besonders üb. natürl. u. künstl. Mineralwasser, ihre Entstehung, Gleichförmigkeit, Nutzen u. Namen. 8. Wintertth. Steiner. 799. — 6

Ziegler v. Klipphausen, Heldenlieder alten und neuen Testaments, jede in 16 ausmahl. sehr d. geh. adelten, mit beygefügten critischen Anmerk. poet. Beschaffenh. vorgetragt u. ausgearbeitet, m. K. 2 Theile. 8. Lpz. Weidmann. 734—37. Rthlr. — 18

Ziegler, J. K. Mar., neuestes Briefbuch. 8. Augsb. Wolf. 795. — 12

Ziegler, J. M., neuestes Briefbuch, nebst e. deutschen und franzöſ. Titularbuche. 8. Wien, Weingand. 779. — 14

Ziegler, Chn. K. Lud., theol. Abhandlungen. 2 Bde. 8. Gotting. Dieterich. 791—800. (I. 18 gr. II. 1 Rthlr.) 1 18

— Beytrag z. Gesch. d. Glaubens an d. Daseyn Gottes in d. Theologie. 8. Gotting. Vandenhoek u. R. 792. — 6

— Einleitung in d. Brief an die Hebräer. 8. Ebend. 791. — 14

— Versuch einer pragmat. Geschichte d. kirchl. Verfassungsformen in den ersten 6 Jahrh. d. Kirche. gr. 8. Lpz. Crusius. (W. Vogel.) 798. 1 8

— de mimis Romanorum Comm. (inaug. philos.) 8. maj. Gotting. Dieterich. 788. — 4

— neue Uebersetzung der Denksprüche Salomo's im Geist d. Parallelen, mit e. vollständ. Einleit. philosoph. Erläuter. u. pract. Anmerk. gr. 8. Lpz. Weidmann. 794. 1 16

Ziegra, Chr., Beyträge z. politischen Hamburg. Historie. 4 Stck. 8. Hamb. Schröter. 768—72. — 16

— Hamb. Ehrentempel aus d. Nachr. d. weiland Willes aufgericht. 4. Hamb. Ritter. 770. 2 8

— abgenöth. Vertheid. wid. Rosegarten's Erklär. d. Sünden wider d. Menschen Sohn u. d. H. Geist. 8. Hamburg, Bohn. 782. — 3

— Sendschreiben an Rosegarten. 8. Lpz. 753. — 4

— Nachtrag z. Versuch e. zuverläss. Nachr. v. d. kritischen Zustande Hamburgs. 8. Hamb. Ritter. 776. — 8

— d. gerettete Ehre d. Orthodoxie, wider den Hevneckischen Cometen-ries. 4. Hamb. Bohn. 747. — 5

— Standrede, am Sarge d. Pastor H. M. Göze gehalten. 8. Hamb. (Virweg d. ält. in Berlin.) (u. Gräff in Leipzig.) 786. — 5

— Sammlung d. Streitschriften üb. d. Lehre v. d. besten Welt. 8. Rostock, Wedner. 759. — 5

— Samml. v. Urkunden, Briefen, Lebensbeschreibung, als Grundlage z. Hamburg. Kirchenhistorie. 3 Thle. 8. Hamb. Schröter. 764—67. 2 —

Zigueret, Ch., Bedenken, z. Beantwort. d. Frage, woher d. Verderben der Christenheit kommt? 2 Stck. 8. Schleiz, Maute. 775. — 5

Zieben, Conr. Stephan., Anzeige e. ausserordentl. Erdfalls u. erklär. Theorie desselben, nebst e. Anh. an d. memphit. Weisen, e. Apostelbr. in hieroglyph. Sprache, mit 1 Kupf. Neue Aufl. 8. Nordhausen, Ritzler. 810. 1 —

— — Anhang zu dies. Prophezeihung. 8. Frkf. u. Leipz. Vierling. 780. — 2

— Schriften. 1r Bd. enth. Anzeige e. bevorstehenden Erdfalls, nebst e. Anh. an d. memphit. Weisen. 8. Frankf. (Rome in Breslau.) 786. 1 18

— sämmtl. Schriften, d. Revolution der Erde betreffend. 12 Thle. 8. Lpz. Sommer. 1 —

Zieben, Joh. Andr., Abbild e. wahren u. falschen Naturalisten, oder Betracht. üb. d. großen Mißbr. d. Irrgeisterey unſ. Zeit. 8. Frkf. Andreä. 760. — 14

Zieben, J. W., Predigten für aufgeklärte Christen, siehe Predigten über d. vorzügl. u. s. d. Menschheit wichtigen Wahrheiten u. Anrelegenheiten.

Zieber, C. S., üb. d. Zusammenstellung d. Theile d. Kriegswissenschaft. gr. 8. Berl. Himburg. 805. — 4

Ziemßen, Th., d. Verbesserung d. Erziehung als das dringendste Bedürfniß d. Gegenwart dargestellt. 8. Lpz. Barth. 805. — 3

Zier- u. Blumengärtner, d. Wienerische. 8. Wien. (Liebeskind in Lpz.) 795. — 10

Zier, K. C., sächs. Regententafel von 1369 bis 1809. Fol. Dresd. Beger. 809. Rthlr. — 2

Zierde d. Jugend, m. K. 8. München, Fleischmann. — 8

Zierlein, J. G., Briefe üb. d. Frage: Sagt denn die Vernunft in der That so viel über Gott u. s. Eigenschaften, als d. Wort. 8. Berlin, Lange. 780. — 8

Zierold, Joh. Wilh., Analogia fidei. 4. Halle. 719. — 3

— Erneuerung d. Ebenbildes Gottes in uns, a. d. Evangel. 4. Ebd. ib. 716. 1 12

— deutl. Erklärung schwerer Stellen H. Schr. 2r Thle. 8. Lpz. Braun. 713—16. 2 —

— Erklärung d. Pr. d. Salomo 13. 4. Ebend. 715. 1 12

— Erklärung d. Prophet. Obadia. 4. Stargardt. 719. — 5

— Erklärung d. Propp. Joel. 4. Ebend. 720. — 12

— Einleit. z. Kirchenhistorie, mit d. historia philosophica vermehrt. 4. Frankf. 721. — 12

— Aufmunterung z. Liebe d. Wortes Gottes. 4. Lpz. 716. — 5

— veri nominis orthodoxia Lilienii et priorum per exegesin epist. I. ad Timotheum demonstrata. 8. Halle, Waisenhaus Buchhdl. 708. — 4

— theologia vere evangelica. 8. Berlin. 706. — 6

Zill u. Margarethe, e. Ballade. 8. Frankf. Brenner. 781. — 8

Zilla, die gefangene, ein Gedicht in 3 Gesängen. 4. Zurich. 755. — 5

Zillesius, Conr., de mulcta et mulctandi jure. 8. Francof. 713. — 10

Zimmer, mein, eine kleine Welt, nach d. Franz. d. Ximenez, bearb. v. K. G. Schelle, m. e. Vorrede v. K. H. Heydenreich. 12. Lpz. Leuzold. (Herzog.) 797. — 12

— — dasselbe als Taschenbuch. — 16

Zimmer, J. C., physiolog. Untersuchungen üb. Mißgeburten. m. 5 K. 8. Rudolstadt, Klauer. 807. 6

Zimmer, Patric. Bened., Aphorismen üb. d. Wesen des Staates. gr. 8. Landsh. Weber.

— philosph. Religionslehre. 1r Thl. Lehre von d. Idee d. absoluten. gr. 8. Ebend. 805. 1 8

— Theologiae christianae specialis ac theoreticae P. I. de Deo in se cum introductione. 8. maj. ibid. 802. — 10

— — P. II. de Deo pro nobis, sive quid Deus pro homine sit etc. 8. maj. ibid. 803. 1 —

— — P. III. de Deo pro homine complectens reliquam p. sect. alter de Deo gubernatore. 8. maj. ibid. 805. 1 8

— — P. IV. de Deo pro nobis complectens sect. 3tiam de Deo judice. 8. maj. ibid. 806. — 16

— philosph. Untersuchung über d. allgemeinen Verfall des menschl. Geschlechts. gr. 8. Ebend. 809. 1 16

— Veritas christianae religionis, seu theologiae christianae dogmaticae Sect. I. II. 8. maj. Augsb. Rieger. 789. 90. 1 12

Zimmerl, J. M. v., Handbuch f. Richter, Advocaten u. Justizbeamte in d. K. K. Erbstaaten. 2 Thle. Erklärliche allgem. erichts- u. Concursordnung. gr. 8. Wien, Wappler u. Beck. 807. 4 —

— alphabet. Handbuch z. Kenntniß d. Handlungs- u. Wechselsatzmäße. 2 Thle. gr. 8. Ebend. 805. 5 —

— allgem. Handlungsalmanach für Kauf- und Handelsleute a. d. J. 1802. 8. Ebend. — 16

— Taschenbuch f. Kauf- u. Handelsleute a. d. Jahr 1803. 8. Ebend. 2 —

— vollständ. Sammlung d. Wechselgesetze aller Länder- u. Handelsplätze in Europa, nach alphabet. Ordnung. 1ster Bd. 1ste bis 4te Abthl. gr. 8. Ebend. 809. 12 —

Schreibp. 16 —

Zimmermann, d. vollkommene, oder vollständ. Anweisung z. Baukunst m. 20 Kpf. gr. Fol. Frkf. Hermann. (u. Gebhardt u. K.) 789. 1 —

Zimmermann, Leben Jesu. 16 Heft. gr. 8. Luzern, Anich. 78[illegible]. — 4

Zimmermann, de daemoniacis evangelicorum. 8. Lingen, Iulicher. — 9

Zimmermann, Müller, u. Grumbach, Kritik der patriotiſchen Winke und Forſtruzen des Baron von Seckendorf. 8. Halle, Ruff. 801. Rthlr. — 8

Zimmermann, v., Verſ. einer Moral f. d. Soldatenſtand, a. d. Franz. v. Loerr. 8. Lemgo, Meyer. 771. — 8

Zimmermann, A. H. W., Verſuch e. Beantwort. dreyer Fragen, d. Schul- u. Erziehungsweſen betreffend ꝛc. gr. 8. Mannh. Schwan u. S. 797. — 5

Zimmermann, Le., wie weit erſtreckt ſich die geiſtl. Gewalt der oberſten Vorſteher der Kirche? gr. 8. Kempten, Topogr. Soc. 786. — 5

Zimmermann, C., d. zierliche Lateiner. 8. Stuttgart, Erhard (a. Leſiund.) 762. — 16

Zimmermann, C., juriſtiſch-mathematiſche Abhandlung üb. anatocismus u. Interusurium. 4. Frankf. Varrentrapp u. W. 797. — 8

Zimmermann, C., Berliniſches neu eingerichtetes Schulbuch. 1r Thl. enth. neu eingerichtetes Berliniſches A B C- Buchſtabir- u. Leſebüchlein, m. K. 8. Berlin, Realſchulbuchhdl. 809. — 4

ohne Kupfer — 2

— — deſſelben 2r Theil, ſ. Schulbuch, neu eingerichtetes Berlin.

— — deſſelben 3r Thl. od. Anmerk. üb. d. Gebr. d. 2n Theils. 8. Ebend. — 10

— 5 Buchſtaben- u. Leſetafeln. gr. Fol. Ebend. — 5

Zimmermann, C., Darſtellungen a. d. Mineralogie, Mathematik, Phyſik u. Bergwerkskunde. 1r Thl. m. K. gr. 8. Heidelberg, Mohr u. Z. 808. 1 12

Schreibp. 2 —

Zimmermann, Chr., novum Lexicon graeco-latinum et latino-graecum. II Tom. c. praef. I. P. Miller. 8. maj. Stuttgart, Metzler. 771. 2 —

Zimmermann, C. G., Entwickelung analyt. Grundſätze f. d. erſten Unterricht in d. Mathematik, beſonders für diejenigen, welche ſich ohne mündl. Anweiſ. belehren wollen, m. 1 K. gr. 8. Berlin, Frölich. (Dunker u. H.) 805. 2 —

— Rechnungsaufgaben z. Gebrauch f. Bürgerſchulen in Rückſicht a. d. Peſtalozziſche Lehrmethode. 16. (b. a. d. Titel: Elementarwerk d. mathemat. Wiſſenſchaften 16.) 8. Berlin, Nauk. 808. — 8

— Abriß d. ſphäriſchen Trigonometrie mit e. Anwendung a. d. Aſtronomie, für Anfänger u. Liebhaber d. Sternkunde, m. K. gr. 8. Berlin, Unicu. 800. 1 —

— — deſſelben 2te durchaus umgearb. Aufl. od. kurze Darſtell. d. ſphäriſchen Trigonometrie m. e. Anwend. a. d. Aſtronomie, Geographie u. Feldmeſſkunſt, f. Anfänger u. Liebhaber dieſer Wiſſenſch. m. e. Vorrede v. J. A. Epkelwein. m. 2 K. gr. 8. Berlin, Salfeld. 810. 1 12

Zimmermann, Eberh. Aug. Wilh. v., Almanach d. Reiſen, ſ. Taſchenbuch.

— Annalen d. geograph. u. ſtatiſt. Wiſſenſchaft. 1r Jahrg. f. 1790. 12 Stck. gr. 8. Weimar, L. Ind. Compt. 2 —

— — derſ. 2r Jahrg. f. 1791. 6 Stck. gr. 8. Ebend. (à 4 gr.) 1 —

— ſtatiſtiſch-hiſtoriſches Archiv. 1r Bd. 8. Leipz. Schäfer. (Kuhn.) 795. — 16

— Auſtralien, in Hinſicht d. Erd- Menſchen- u. Produktenkunde, nebſt e. allgem. Darſtell. d. großen Oceans, gewöhnlich d. Südmeer genannt, u. ein. Verſuch über d. Werth der ſeit Anfang Zeit darin gemachten Entdeckungen in Bezug auf Handel u. Politik. 1r Bd. in 2 Abtheil. gr. 8. Hamb. Perthes. 810. 7 12

— Beobachtungen auf e. Harzreiſe, nebſt e. Verſuch der Höhe d. Brockens durch das Barometer zu beſtimmen. gr. 8. Brſchw. Schuldbuchhdl. 775. — 4

— allgem. Blick auf Italien, nebſt e. geograph. ſtatiſtiſchen Aufſätzen d. ſüdöſtl. Theile dieſes Landes betreff. m. 1 Kupf. gr. 8. Weimar, L. J. Compt. 797. — 18

— üb. d. Elaſticität d. Waſſers, m. K. gr. 8. Leipz. Weygand. 779. — 10

Zimmermann, Eberh. Aug. Wilh. v., Beſchreib. u. Abbild. e. ungebornen Elephanten, nebſt verſchied. bisher ungedr. Nachr. d. Naturgeſch. d. Elephanten betreff. m. 1 K. gr. 4. Erlang. Walther. (Brenning.) 785. Rthlr. — 6

— — daſſelbe in franz. Sprache. gr. 4. Ebend. 783. — 8

— die Erde u. ihre Bewohner nach d. neueſten Entdeckungen, e. Leſebuch f. Geographie, Völkerkunde, Productenlehre u. d. Handel. 2 Thle. m. K. u. 2 Karten. gr. 8. Lpz. G. Fleiſcher. 810. 3 16

— Essai de Comparaison entre la France et les Etats-unis de l'Amérique septentrionale, par rapport à leur sol, à leur climat, à leurs productions, à leurs habitans, à leur constitution et aux révolutions. 2 Vol. 8. Lpz. Hinrichs. 805. 2 —

— — le même. 8. Hamb. Hoffmann. 797. 2 —

— Frankreich u. d. Freyſtaaten v. Nordamerika, Vergleichung beyder Länder, e. Verſuch. 1r Theil. 8. Berlin, Voß. 795. 1 12

Velinpap. 2

— — deſſelb. 2r Thl. b. a. d. Titel: allgem. Ueberſicht Frankreichs v. Franz I. bis auf Ludwig XVI. u. d. Freyſtaaten v. Nordamerika v. ihrem Entſtehen bis auf d. heut. Zeiten ꝛc. 8. Brſchw. Reichard. 800. 2 12

— Genfs Schickſal. 8. Leipz. Kühn. 785. — 5

— geograph. Geſchichte d. Menſchen u. d. 4füßigen Thiere. 2 Bände. gr. 8. Leipz. Weygand. 778—80. (1ſter 1 Rthlr. 2ter 1 Rthlr. 4 gr.) 2 4

— — deſſelb. 3r Bd. b. a. d. Titel: Verſuch e. zoolog. Erdgeſchichte, m. e. zoolog. illumin. Weltkarte u. deren Erklärung. gr. 8. Ebend. 783. 1 16

— — kurze Erklär. d. zoolog. Weltkarte, à part. gr. 8. Ebd. 783. mit d. Karte — 20

ohne die Karte — 2

— — daſſelbe latein. unt. d. Titel: Tabulae mundi geographico-zoologicae explicatio brevis, c. tab. col. delin. 8. maj. ibid. 785. — 20

sine tabula — 2

— ernſte Hinſicht auf ſein Vaterland bey Annäherung des Friedens v. e. Deutſchen. 8. Lpz. Schäfer. (Kuhn.) 795. — 16

— hiſtoriſch-geograph. polit. Verſuch über Oſtindien, nebſt d. Schilderung v. deſſen Handel, nach le Gour de Clair, mit Norm u. Anmerk. 2 Bde. mit 1 Kupf. gr. 8. Leipz. Gräff. 809—10. (à 1 Rthlr. 4 gr.) 2 8

Schreibp. (à 1 Rthlr. 16 gr.) 3 8

— Taſchenbuch d. Reiſen, ſ. Taſchenbuch.

— zoolog. Weltcharte, nebſt Erklärung. Halle, Dreyßig. — 16

— specimen Zoologiae geographicae quadrupedum domicilia et migrationes sistens. 4. maj. Leyden, Weidmann. 777. 4 8

Zimmermann, F. Alb., Beyträge z. Beſchr. v. Schleſien 13 Bde. ſ. Beyträge.

— Geſchichte u. Verfaſſung d. Juden in Schleſien. 8. Breslau, Korn d. ält. 791. — 4

— üb. d. Getreide- u. Holz-Preis v. Schleſien. 8. Breslau, Barth. 805. — 8

Zimmermann, Fr. Gleb., Memoria D. M. Lutheri adj. II. C. A. Eichstädt proloquio, rect. I. P. Fischer Antiq. Rom. Specimen. 8. maj. Hamb. Perthes. 808. — 20

Zimmermann, F. J., philosoph. medicin. Wörterbuch zur Erleichterung d. höhern medicin. Studiums. gr. 8. Wien, Camesina. 807. 1 12

Zimmermann, Geo. Chr., theolog. Abhandl. d. Aberglaubens, m. hiſtor. u. philoſ. Anmerk. erläut. 8. Frankf. 740. — 8

— gewiſſenhafter Beichtvater. 8. Ebend. 741. — 5

Zimmermann, H., Reiſe um d. Welt mit Capitain Cook. gr. 8. Mannheim, Schwan u. G. 782. — 6

Zimmermann, J., Briefe einer kleinen Sittenakademie. gr. 8. Augsburg, Welf. 777. — 16

— v. d. dramat. Dichtkunſt. gr. 8. Ebend. 773. — 5

— d. freundſchaftl. Muſen. gr. 8. Ebend. 775. — 8

— d. verlorne Sohn, ſ. unter Schauſpiele.

Zimmermann, J. C., allgemeine Grundſätze der theoret. prakt. Chemie; nebſt beygefügt. medicin. chirurg. ökonomiſch. metallurg. Gebrauch u. Anordnung. 2 Vde. gr. 4. Dresden, Walther. 756. Rthlr. 5 —

Zimmermann, J. C. G., Gedichte. 8. Bayreuth, Lübeck. 805. — 10

Zimmermann, J. G., lateiniſche Anthologie, a. d. alten Dichtern geſammlet, f. mittlere Klaſſen gelehrter Schulen. 8. Gießen, Heyer. 802. — 12

Zimmermann, Joh. Georg v., v. d. Erfahrung in d. Arzneykunſt. 8. Zürich, Orell. 787. 1 8

— zerſtreute Blätter, vermiſchten Inhalts. 8. Lpzig. Hartknoch. 799. 1 —

— Verſuch in anmuthd. u. lehrreich. Erzählungen, launigten Einfällen u. philoſoph. Remarquen über allerley Gegenſt. 8. Göttingen, Dieterich. 790. — 4

— Betrachtungen über die Einſamkeit. 8. Zürich, Orell. 756. — 5

— v. d. Einſamkeit. 8. Lpzig. Weidmann. 773. — 6

— über d. Einſamkeit. 4 Thle. 8. Ebend. 784–85. (I. II. 2 Rthlr. III. IV. 2 Rthlr. 4 gr.) 4 4

— — daſſelbe, holländ. Papier, mit Vignetten. gr. 8. Ebend. 784–85. (I. II. 7 Rthlr. III. IV. 8 Rthlr.) 15 —

— Abhandl. v. d. Einſamkeit, Prachtausg. a. Vel. Pap. Fol. Wien, Degen. 803. 4 16

— über Friedrich d. Großen u. ſeine Unterredungen m. ihm kurz vor ſeinem Tode. 8. Lpzig. Weidmann. 788. — 18

Holländ. Pap. 2 —

— Fragmente üb. Friedrich d. Großen, z. Geſchichte ſeines Lebens, ſeiner Regierung und ſ. Charakters. 3 Vde. Ebend. 790. 2 20

Holländ. Papier. 9 —

— Vertheid. Friedrichs d. Großen gegen d. Grafen v. Mirabeau, nebſt e. Anmerk. üb. and. Gegenſtände. gr. 8. Hannover, Helwing. 789. — 4

Schreibp. — 8

— unentbehrl. Hausmittel, od. mediein. Noth- u. Hülfsbüchlein ꝛc. 8. Elberf. Büſchler. — 20

— de irritabilitate dissertatio physiologica. 4. Götting. Vandenhök et R. 751. — 4

— Leben d. Albrecht von Haller. gr. 8. Zürich, Orell. 755. 1 —

— eigene Lebensbeſchreibung, herausgeg. v. S. A. D. Tiſſot, a. d. Franz. m. Anmerk. 8. Hannov. Hahn. 791. — 16

Schreibp. — 20

— d. Zerſtörung v. Liſſabon, e. Gedicht. 4. Zürich, Orell. 756. — 6

— v. Nationalſtolze. 8. Ebend. 789. — 12

— l'Orgueil national, trad. de l'allemand. gr. 12. Hanau, Schulz. 769. 1 —

— v. d. Ruhr unter d. Volke im J. 1765. 8. Zürich, Orell. 787. — 16

— Verhältniſſe mit der Kaiſerin Catharina II., ſ. H. M. Markard.

Zimmermann I. u. Friedrich II. von Joh. Fr. Quittenb. Bildſchnitzer in Hannover, in ritterlicher Aſſiſtenz eines Leipziger Magiſters. 8. Lond. gedruckt in d. Einſamkeit. (Lagarde in Berlin in Commiſſion.) 790. — 14

Zimmermann, Joh. Jac., Auszug d. heiligen Geſchichte. 8. Baſel, Schweighäuſer. 780. — 6

— Coniglobium nocturnale stelligerum; oder in e. Sternkegel übertrag. Himmelskugel. 8. Hamb. Brand. 790. — 3

— d. Koſttochter, ſ. in Romanen.

— Opuscula theologici, historici et philosophici argumenti. II. Tom. 4. Zürich, Orell, F. et Comp. 752–59. (à 2 Rthlr. 8 gr.) 4 16

Schreibp. (à 3 Rthlr.) 6 —

Oratio de praecipuis virtutibus quibus s. theol. professorem ornatum esse oportet. 4. ibid. 737. — 2

Zimmermann, Io. Iac., de miraculisque Pythagorae, Apollonio Tyanensi, Franc. Assisio Dominico et Ignat. tribuuntur libellus. 8maj. Zürich, Orell, F. et Comp. 762. Rthlr. — 16

— v. d. frommen und ſorgfält. Simplicität d. d. Vortrage göttlicher Wahrheiten. 8. Danzig, Förtſe. (Sommer in Leipz.) 780. — 21

— curieuſer aſtronomiſcher Beweisthum des Copernikaniſchen Weltgebäudes, aus der H. Schr. 8. Hamburg, Brand. 770. — 4

Zimmermann, J. Ignaz, Anleitung z. franz. Sprache für junge Töchter. 8. Luzern, Anich. 781. — 9

— Einleitung z. Religionsunterricht u. guten Sitten, in Geſprächen, od. d. gute Mutter. 8. Ebd. 782. — 5

— deutſcher Lateiner, e. prakt. Lehrbuch f. Anfänger. gr. 8. Ebend. 787. — 22

— lateiniſcher Lateiner, e. prakt. Lehrbuch f. deutſche Lateiner ꝛc. gr. 8. Ebend. 794. — 19

— d. junge Haushälterinn, ein Buch für Mütter u. Töchter. 3 Vde. 8. Wien, Kurzböck. (Camerina.) 789. 2 —

— d. junge Haushälterin nebſt Nachleſe, e. Buch f. Mütter u. Töchter. 8. Luzern, Anich. 786. 1 8

— — daſſelbe. 2 Thle. 8. Ebend. (Schmidt in Lpzig.) 807. 1 16

— — daſſelbe. 3 Thle. Neue Aufl. 12. Baſel, Flick. 792. 2 —

Zimmermann, Joh. Joach. Dan., Denkworte in gebund. Rede zu ſ. Predigten. gr. 8. Hamb. Hertel. 769. — 8

— Betracht. über d. Verſtand d. erſten Drohung Gottes. 8. Hamb. Hereld. 765. — 10

— — Vertheid. dieſ. Schr. 8. Ebend. 768. — 4

— Betracht. über d. Folgen d. erſten Drohung Gottes. 8. Ebend. 765. — 10

— 2 Predigten, nach d. Einäſcherung d. Hauptkirche zu St. Michaelis in Hamburg gehalten. 4. Hamb. 750. — 5

— Samml. v. Predigten über die Epiſteln. 3 Thle. gr. 4. Lpzig. Weidmann. 758–59. 2 16

— auserleſ. Predigten über Stellen aus evangel. Texten. 4 Thle. gr. 8. Hambg. Hertel. 761–65. 4 —

— auserleſ. Predigten üb. Stellen a. epiſtol. Texten. 2 Thle. 4. Ebend. 767. 2 16

— Rede bei der Taufe e. Socinianers 1755 in Hamburg gehalten, nebſt e. Nachr. 4. Hambg. 755. — 5

— Nichtigkeit d. Lehre v. d. Wiederbringung aller Dinge. 8. Hambg. 748. — 12

Zimmermann, J. K. D. v., ohnmaßgebl. Bedenken üb. die Wechſelwirthſchaft. gr. 8. Neuſtrelitz, Albanus. 809. 1 —

— über Mecklenburgs Credit-Verhältniſſe, nebſt einig. Reflexionen über Getreidepreiſe und Guterhandel. 8. Ebendaſ. 806. 1 —

— Sendſchreiben a. den Kammer-Director v. Ferber, über die gegenwärtige Lage Mecklenburgs. 8. Ebend. 809. — 8

Zimmermann, Joh. Libor., natürl. Erkenntniß Gottes, der Welt u. d. Menſchen. 8. Jena, Buch. 729. — 16

— kurzer Abriß e. vollſtänd. Vernunftlehre nach Anleit. d. einfält. Catechismus Lutheri. 8. Ebend. 730. — 6

Zimmermann, Ioh. Lor., de vi atque sensu phraseos ἐνανθρωπησας θεου Novi Testamenti. 8. Marbg. Krieger. 789. — 6

Zimmermann, J. P. F., Anweiſ. z. Filz-Leder-Holz- u. Steinlackirung, auf Erfahr. gegründ. 8. Neuſtadt an der O. Wagner. 807. — 4

Zimmermann, K. Fr., Oberſächſ. Bergakademie, in welch. d. Bergwerkswiſſenſchaft nach ihr. Grundwahrheit. betrachtet u. unterſucht wird. 3 Thle. 4. Dresd. Walther. 716. — 12

Zimmermann, K. W., d. Roſenkranz, e. Gedicht. 8. Berlin, Belitz. 790. — 8

Zimmermann, Matth., amoenitates historico-ecclesiasticae. 4. Lips. Gleditsch. 703. 1 12

Zimmermann, P. I. M., de fluore alho. Götting. Dieterich. 788. — 5

Zimmermann, P. J. M., Anleit. f. gerichtliche Wundärzte, legale Geschäfte zweckmäßig zu verrichten. 8. Hannover, Hahn. 803. Rthlr. — 16

Zimmermann, Sam. F., d. Blick d. Christen in die Vergangenheit und Zukunft, 2 Predigten ꝛc. gr. 8. Magdeburg, Heinrichshofen. 810. — 4

Zimmermann, W., Rittergeschichten d. Mauren v. Granada, v. Ginés Parez de Hita, nebst Bemerk. üb. d. Muhamedaner in Spanien ꝛc. 2 Bde. 8. Bremen, Heyse. 810. 2 16

Zindel, Lz., 12 Predigten über wicht. Stellen d. H. Schr. 8. Basel, Imhof. 775. — 6

Zingg, Adrian, erste Anfangsgr. d. Landschafts-Zeichenkunst u. Malerey. 2 Hfte. Fol. Lpzg. Göschen. 808–9. (1. 2 Rthlr. 20 gr. II. 4 Rthlr. 12 gr.) 7 8

Zink, Vorstellung von Fenstern. 4. Nürnberg, Schneider u. Weigel. — 12

Zink, d. nördliche Harfe, e. Versuch in Fragmenten u. Skizzen über Musik u. ihre Anwendung im Norden. Mit Noten. gr. 4. Copenhagen, Brummer. 802. 2 8

Zink, Aegid., index in Renati des Cartes opera. 4. Frkft. Knoch. 724. — 6

Zink, Geo. Hch., Cameralistenbibliothek. 4 Thle. 8. Lpzg. Hilscher. (Compt. f. Lit.) 757. 1 4

— Grundriß einer Einleit. i. d. Cameralwissenschaften. 2 Thle. 8. Lpzg. 742. — 22

— Anfangsgr. d. Cameralwissenschaft. 2 Bde. 8. Lpz. Hilscher. (Compt. f. Lit.) 753. 4 —

— allgemeines ökonom. Lexicon, verbess. v. Weikmann. gr. 8. Lpz. Gleditsch. 780. 5 8

— — desselb. Neue Aufl. od. ökonom. Lexicon, darin alle z. Acker- u. Gartenbau, Viehzucht, Wiesewachs u. and. zu e. Haushalt gehör. Sachen in alphabet. Ordnung durch kurze Beschr. erkläret werden, vermehrt u. verbessert v. C. A. Leich, m. K. gr. 8. Ebend. 800. 3 16

— deutsches Real-Manufaktur- u. Handwerkslexicon. 12 Thl. v. A—F. 8. Lpz. 745. 1 16

— Abhdl. von d. Wirthschaftskunst für Arme. 8. Duisb. Hofmann. 759. — 5

Zink, Joh. Jac., Ruhe des jetztleb. Europa, s. Friedensschlüsse.

Zink, M. F. W., kurze Anleit. z. Kriegsgeschäftsamkeit, zum Gebrauch d. Officiers u. Auditeurs. 4. Magdeb. Zapf. 77⁰. — 8

— — dasselbe m. Anmerk. v. J. F. Eisenberg. 8. Helmstädt, Kühnlin. (Fleckeisen.) 782. — 16

— rechtliche Wirthschaftssätze u. Cautelen bey Contracten, Kaufen und Verkaufen. 8. Riga. (Hartknoch in Leipz.) 772. — 8

Zink, Vict., Dissert. Biblica in Exod XIV. de admirabili transitu Maris Erithraei, accedit ad Calcem Chronologia Sacra Pentateuchi. 4. Augsb. Rieger. 778. — 10

Zinke, G. Gfr., neue Ansichten d. Hundswuth, ihr. Ursachen u. Folgen, nebst e. sichern Behandlung u. Heilart d. v. tollen Thieren gebiss. Menschen, für Aerzte u. Nichtärzte bestimmt. 8. Jena, Gabler. 804. — 20

— Kunst allerhand natürl. Körper zu sammeln, auf e. leichte Art f. d. Kabinett zuzubereiten, u. vor d. Zerstörung feindlicher Insecten zu sichern, e. nützl. Taschenbuch f. angeh. Naturaliensammler. gr. 8. Jena, Göpferdt. 802. — 18

— Naturgesch. d. schädl. Nadelholzinsecten, n. Anweis. zu ihrer Vertilgung, in ausgem. K. gr. 8. Weimar, L. Ind. Compt. 798. — 18

— Naturgeschichte f. gebild. Frauenzimmer u. Liebhaber d. Natur. 1r Thl. Säugthiere, m. 24 K. gr. 8. Jena, Gabler. 807. 1 16

ilum. 2 12

— Bemerk. üb. d. diesjähr. Ruhrepidemie, ihre Ursachen und Behandlung nach Brownischen Grundsätzen. 8. Jena, Göpferdt. 801. — 6

Zinke, G. Gfr., Bemerk. üb. d. schädliche Waldraupe, u. d. Mitteln zu ihr. Vertilgung. d. Jena, Göpferdt. 797. Rthlr. — 2

— Aufruf an den Bürger u. Landmann zu Vertilg. der schädl. Waldraupe; auf Kön. Preuß. Befehl herausg. 8. Hof, Grau. 798. — 2

Zinke, J. N., Anweis. Tinte zu verfertigen, Flecke auszumachen ꝛc. 8. Regensb. Daisenberger. 807. — 12

Zinkernagel, K. F., Gedichte. 8. Nördling. Beck. 787. — 10

— Handbuch f. angeh. Archivare u. Registratoren, m. K. 4. Ebend. 800. 4 16

fein Pap. 5 —

— histor. Untersuchung d. Grenzen d. Nitzgaues u. seinen Grafen in d. Zeiten d. Mittelalters, m. 1 Karte. 4. Ebend. 802. 1 —

Zinn, Joh. Gfr., Catalogus plantarum horti academici et agri Cöttingensis. 8. maj. Götting. Vandenhök et R. 757. — 16

— dissertatio medica, sistens experimenta quaedam circa corpus callosum, cerebellum, duram meningem, in vivis animalibus instituta, c. fig. 4. ibid. 749. — 5

— observationes quaedam botanicae et anatomicae de vasis subtilibribus oculi et cochlea auris internae. 4. ibid. 753. — 2

— descriptio anatomica oculi humani iconibus illustrata; Ed. II. 4. maj. ibid. 780. 1 16

Zinne, Joh., merkwürd. Briefe u. Schriften d. berühmt. Generale in Amerika, und derselben Leben. 8. Augsb. Klett. 782. — 16

Zinnfiguren, naturhistorische, s. J. R. Forster, Abbildungen v. Menschen ꝛc.

Zinnoberparticularzeiger, confirmirter chymischer, 8. Nürnb. Rieger. 760. — 6

Zinserling, A. C., Fragmente einer Charakteristik d. Alterthums. 8. Götting. Dieterich. 806. — 14

— Pythagoras-Apollon. gr. 8. Lpz. Dyk. 803. — 16

Zintel, Jos. v., Abhandlung v. d. H. Röm. Reichs Erz-Schild-Herrn-Amt. 4. München, Fleischmann. 806. — 9

— Betrachtungen über d. kirchlichen u. politischen Einrichtungen in Bayern. gr. 8. München, Lindauer. 804. — 9

— Versuch einer neuen Gerichtsbarkeit für Bayern. 8. Regensb. Daisenberger. — 9

— Entwurf einer Einrichtung d. Justizpflege. 8. Ebend. — 8

— theoret. prakt. Anmerk. über die Kriegsgesetze d. Heil. Röm. Reichs. gr. 8. Ingolstadt, Krüll. 786. — 16

— ist d. Churfurst v. Pfalzbayern verbunden, d. neuen f. Pfalzbayern zu erricht. Concordate beyzutreten? 8. Münch. Lentner. 804. — 8

— Entwurf e. Staatsrechts f. den Rheinischen Bund, nach d. Grundsätzen d. allgem. Völkerrechts bearb. gr. 8. München, Fleischmann. 807. — 18

Zintgraf, P. C., super remissione canonis in emphyteusi. 4. maj. Cassel, Cramer. 773. — 4

Zinzendorff, Ludwig v., Apotheca viatorum. 8. 751. — 2

— theolog. Bedenken, welche er v. d. böhmisch- und mährischen evangel. Brüdern seit 20 Jahr. entworf. 4. Büdingen. (Kummer in Lpz.) 742. — 9

— Bedenken u. besond. Sendschreiben in praktischen Materien. 3 Abthl. 4. Frkft. u. Lpz. Fuchs. 740. — 4

— geheimer Briefwechsel mit den Inspirirten. 8. Frkft. 731. — 10

— Probe eines Lehrbüchleins für d. sogenannte Brüdergemeinde, zu mehrerer Deutlichkeit u. gründl. Verstande unserer heiligen Wahrheit. 2 Thle. 12. Büdingen, Korte. 740—42. — 6

— Lehre d. Brüdergemeine. 8. Görlitz, Marche. 752.

— Lied Mosis und des Lammes, Brüdergesangbuch. 8. Ebend. 754.

— 21 Discurse über die augsburg. Confession. 8. Görlitz. 748.

— Bedenken über d. gegen ihn geführt. Controversien. 4. Görlitz, Marche. 751. — 3

Zinzendorff, Ludwig v., nothdürftiger Nachklang auf Frenii Antwort. 8. Frkft. u. Lpz. Marche. 750. 1thlr. — 4
— Freundlichkeit u. Demuth, in Anſehung d. Akademien. 8. Wittenb. Zimmermann. 752. — 3
— Gebetbuch. 8. Büdingen. 742. — 3
— deutſche Gedichte. 1r Thl. 8. Frkft. u. Lpz. 735. — 6
— deutſche Gedichte. 8. Barby. (Kummer in Lpz.) 766. — 8
— Declaration v. Gegenbeſchuldigung. 4. Görl. Marche, 750.
— öffentliche Gemeinreden. 2 Thle. 8. Ebend. 749. — 16
— gegenwärtige Geſtalt des Kreuzreichs Jeſu in ſeiner Unſchuld. v. Büdingen, Stöhr. 746. — 8
— Grundſätze chriſtlicher Lehre, nach Anleit. d. einfältigen Katechism. Lutheri. 8. Görlitz, 735. — 6
— Jeremias, ein Prediger der Gerechtigkeit. 8. Büdingen. 741. — 6
— Kinderreden, v. 1755—57. 8. Barby. 758. — 8
— abgenöthigte Gewiſſensrüge d. mähriſchen Kirchendiener 4. Görlitz. 749. — 5
— erwartete Erklärung üb. die wid. ihn aus Frankfurt 1738 an J. P. Weißen gerichtete Klagſchrift. 8. Büdingen. 740. — 5
— Leben, ſ. A. G. Spangenberg.
— liturgia fratrum, od. holdſelige Reden Chriſti. 8. 725. — 5
— einige ſeit 1751. zu London gehaltene Predigten. 2 Thle. 8. Barby. (Kummer in Lpz.) 756. — 10
— in London gehaltene Predigten. 2 Bde. u. Anhang. 8. Ebersdorf. 756. — 18
— a Posteriptum. 4. Görlitz, Marche. 750.
— einige Reden, die er vornehmlich 1756 z. Zeit ſeiner Retraite in Bethel an d. Bertholdsdorfiſche Kirchfahrt gehalten hat. 8. Barby. (Kummer in Lpz.) 756. — 5
— Berliniſche Reden. 8. Ebend. 758. — 4
— Reden, mehrentheils auf ſeinen Reiſen im J. 1757. gehalten. 8. Ebend. 768. — 2
— einige ſeiner letzten Reden. 8. Ebend. 784. — 3
— Samml. einig. gehaltenen Reden an d. Kinder. 8. Ebend. 761. — 6
— Reden v. d. Herrn, der unſ. Seligkeit iſt, u. üb. d. Materie von ſeiner Marter, zu Philadelphia gehalten. 8. Ebend. 760. — 3½
— — daſſelbe. 2 Thle. 8. Altona, Korte. 744. — 12
— öffentliche Reden in Amerika. 2 Thle. 8. Büding. Stöhr. 746. — 12
— Reden an die Frauensperſonen in Berlin gehalten. 8. Frankf. Andreä. 738. — 4
— Inhalt derſen. Reden, welche 1738 in Berlin, ſowohl an Manns- als Frauensperſonen gehalten worden. 8. Altona. 740. — 10
— 9 öffentliche Reden üb. nicht. in d. Religion einſchlag. Materien, gehalten zu London in Fetter Lane-Capelle. 8. Görlitz, Marche. 748. — 4
— Reden an d. Synodum d. Brüder in Zeyſt. 8. 746. — 12
— 32 einzelne Reden. 8. Görlitz, Marche. 749.
— d. holdſeligen Reden d. lieben Sohnes. 16. Barby, Kummer. 758. — 4
— Reden aus d. alten u. neuen Teſtament. 8 Bde. 8. Ebend. 766. 2 6
— Reden üb. d. Evangelien. 5 Bde. 8. Ebend. 790. 1 8
— naturelle Reflexionen üb. allerhand Materien, nach d. Art, wie er ſelbſt bey ſich zu denken gewohnt iſt. 4. Ebersdorf. 747. — 14
— — daſſelbe 2 Stck. 4. Görlitz, Marche. 749. — 16
— kleine Schriften, geſammelt in verſchied. Nachleſen bey d. bisher. gelehrten u. erbaulichen Monatsſchriften. 15 Thle. 8. Frankf. 740. 1 3
— büdingiſche Sammlung einiger in d. Kirchenhiſtorie einſchlag. Schriften. 16 Thle. 8. Büdingen, Stöhr. 740—44. 1 21
— A. G. Spangenberg's Darleg. richt. Beantwort. auf mehr als 300 Beſchuld. u. Schlußreden. 3 Thle. 4. Görlitz. 752. 1 22

Zinzendorff, Ludwig v., Verſuch z. Ueberſetzung d. neuen Teſtaments unſ. H. J. Chr. aus d. Original. 8. Büding. 1thlr. — 12
— Verliebtheit e. Sünders geg. d. Wunden Jeſu. 8. Görlitz, Marche. 751.
— Gedanken üb. verſchied. evangel. Wahrheiten, aus deſſ. Schriften zuſammengetr. 8. Barby, (Kummer in Lpz.) 800. — 8
Zinzendrath, C. F., Jugendreden, ub. d. Pflicht d. ſtudirenden Jugend. 8. Wiesbaden, Schellenberg. 809. — 3
Zinzl, Joh., Ingolſtädter Schrannenbüchlein. 16. Ingolſtadt, Krull. 727. — 8
Zion, älteſtes Drama aus d. vorhomeriſchen Urwelt. 8. Lpz. Sommer. 796. 1 —
Zipf, St., Lehrbuch d. Krankheiten d. Thiere u. beſond. d. Pferde. 2 Bde. gr. 8. Mannheim, Loſſler. 807. 2 8
— üb. d. wirklich unt. d. Hornviehe herrſchende Seuche. 4. Heidelb. (Schwan in Mannh.) 796. — 8
Zipfel, Hch., v. vorſätzl. Bankerottiren. 4. Leipzig, Deer. 717. — 4
— sylva alphabetica, Handels- u. Wechſel- u. bürgerliche Civil- u. Criminalhändel. 4. Ebend. 720. 1 4
— Tractat v. Wechſelbriefen u. deren Uſancen. 4. Ebend. 701. 1 4
Zippe, A., Anleitung z. Unterricht d. Jugend in d. Sittenlehre. 8. Prag, Mangold. 778. — 14
— Predigten, gehalten bey der in Böhmiſchlamnitz errichteten Armen-Verſorgungsanſtalt ꝛc. 8. Jansbruck, Wagner. 784. — 16
Zippel, Chr., periodologia, sive doctrina de periodorum structura. 8. Regensb. 714. — 4
Zipper, J., Anweiſ. zu Schloſſerarbeiten. 3 Thle. m. 36 K. gr. 4. Lpz. (Stage, u. Kranzfelder in Augsb.) 803. 3 12
Schreibp. 4 18
Zipperlein, Heinr. Ernſt, d. 10 Gebote f. Schulkinder auf d. Lande erklärt. 8. Marb. Krieger. 809. — 6
Zipſer-Sachſe, d. ungariſche, ſ. J. Melzer.
Zipsius, Jos., comment. jurid. de bauno ferreo. 4. Marb 752. — 4
Zirl, Mich., heilſame Wahrheiten üb. d. Ausſpr. Salomons, Eccl. I. Vers. 18. in d. Faſtenzeit vorgetr. 2 Thle. 8. Bamb. Göbhard. 769—71. 1 8
— heilſame Wahrheiten üb. Eccl. VII. Vers. 5. 2 Thle. 8. Ebend. 771. 1 —
Zirkel, G., u. F. Berg, Predigten, ſ. Berg.
— d. Prediger Salomon, überſ. u. erklärt, e. Leſebuch für junge Weltbürger. 8. Würzb. Stahel. 792. — 8
— Unterſuchungen üb. d. Prediger, nebſt krit. u. philolog. Bemerk. 8. Ebend. 792. — 16
Zirkler, J. H., Reviſion d. nicht. Lehren d. poſitiven Rechts. 2 Bde. (b. u. d. Tit.: Verſuch üb. d. letzten Grunde d. poſitiven Rechtswiſſenſchaft u. ihr Verhältniß z. Philoſophie). gr. 8. Gießen, Müller. 807. 2 8
Zirngibl, Rom., Abhandlung üb. d. Reihe u. Regierungsfolge d. Aebtiſſinnen in Obermünſter. gr. 8. Regensb. Montag. 788. — 10
— Geſchichte d. Probſtey Hainſpach. gr. 8. München, Scherer. (Fleiſchmann.) 802. 1 8
Ziſch, L., katholiſches Gebet- u. Geſangbuch f. d. Landvolk. 8. Wien, Trattner. 797. — 10
Zitte, A., Lebensbeſchreibungen 3 d. ausgezeichneten Vorläufer Huſſens. 8. Prag, Gerl. 786. — 9
— Lebensbeſchreibung Joh. v. Huſſinecz. 8. Ebendaſ. 789. 1 —
Zitter, J. C., gründl. Anweiſ. z. Brodbacken f. Stadt- u. Landwirthinnen. 8. Magdeb. Creutz. 800. — 4
— üb. d. Nutzbarkeit d. Kartoffeln, ſonderl. üb. d. Gebr. derſelb. z. Stärkemachen u. z. Brodbacken. 8. Magdeb. Keil. (Heinichshofen.) 801. —

Zitter, Raym., Lob- u. Sittenreden v. d. J. M. G. Mariä, m. auch v. d. Mar. Rosenkranz-, Scapulier- u. Gürtelbruderschaft. 2 Bde. 4. Augsb. Stieger. 767—81. Rthlr. 1 12

Zittmann, J. F., Anmerkungen v. d. Töplitzer Bädern. 8. Dresden, Gröll. 756. — 4

— medicina forensis, h. e. responsa facultatis medicae Lips. ad quaestiones et casus medicinales ab anno MDCL. usque MDCC. in unum commnnem evulgata. 4. Lips. Weidmann. 706. 2 —

Zimmann, Hch., Nachhall verklungener Tage, s. Wildungen.

Zimmann, J. L. L., poetische Gebete f. Prediger. 8. Zeitz, Webel. 798. — 12

Zobel, Ernst Fr., Hand- u. Reisebuch f. alle in d. Fremde ziehende junge Personen. 2 Thle. 12. Altdorf, (Ender in Nürnb.) 756. — 10

— gem. nützl. Hand- und Reisebuch f. Gesellen, die in d. Fremde ziehen. 8. Bern, Typogr. Soc. 795. 1 3

— Altdorfisches vollständ. Haus-, Hand- u. Sterbebuch. 2 Thle. 8. Altdorf. 797 1 —

Zobel, Jos., die Psalmen, metrisch übers. 2 Thle. 8. Augsb. Wolf. 790. 1 —

Zobel, J. L. H. v., Einleitung in d. bibl. Bücher d. alt. u. N. Testaments f. Lehrer in niedern Schulen. (d. a. d. Tit.: Handbuch z. Vorbereit. auf d. verständ. Lesen d. bibl. Bücher d. A. u. N. Testaments f. jed. Bibelfreund überh. u. f. Landlehr. insbesond.) gr. 8. Leipz. Crusius. (Vogel.) 807. 1 —

— Magazin f. biblische Interpretation. 11 Bd. 18 26 Stck. gr. 8. Ebend. 805—6. (à 20 r.) 1 16

Zobel, Nic. Er., Samml. e. Trauer- u. Leichenreden. 2 Thle. 8. Schwabach, Enderes. 770—73. — 16

Zobel, Rud. Wilh., Aufsätze a. d. Philosophie u. d. schönen Wissenschaft. u. 8. Greifswalde, Rose. 770. — 12

— v. d. Erziehung. 8. Ebend. 788. — 16

— Briefe üb. d. Erziehung der Frauenzimmer. 8. Berlin, Lange. 774. — 12

— Gedanken üb. d. Meinungen d. Gelehrten v. Ursprunge der Sprachen. 8. Magdeburg, Scheidhauer. (v. Schütz.) 773. — 6

— v. d. Gemeinnützigkeit d. Wissenschaften u. üb. d. Studium d. Geschmacks. 8. Frankf. Strauß. 775. — 5

Zobtenberg, der, nach d. Natur gezeichnet u. beschr. m. 2 K. 8. Breslau, W. G. Korn. 788. — 12

Zoch, üb. Reichssteuern, Austräge u. Extrajudicial-Appellation in vorzügl. Rücksicht auf d. Stadt Rostock. 4. Rostock, Stiller. 797. 1 4

Zoffal, D., Entwurf d. psycholog. katechet. Lehrart, nebst e. prakt. Versuche e. christkathol. Unterrichts f. d. kleinsten Kinder. 8. Linz, Haslinger. 808. — 12

Zoega, Georg, d. antiken Basreliefs von Rom, in 18 Liefer. m. 106 K. m. Anm. v. Welker. 2 Bde. Fol. Gießen, Tasche u. M. 810. 24 —

Zoega, J., Versuch z. Entwickelung fester Begriffe v. Arbeit u. Handel, als d. Mittein z. Beförd. d. Wohlstandes, a. d. Dän. gr. 8. Copenhag. Proft. 787. — 8

Schreibp. — 10

— Etwas z. Erläut. üb. d. Münzwesen überh. u. üb. d. Vorz. u. Beschaffenheit d. dänischen Münzfußes, a. d. Dän. v. Kamphoevener. gr. 8. Ebend. 789. — 12

Zöglinge d. Phantasie, s. in Romanen.

Zohairi, carmen templi Meccani loribus appensum, ed. Rosenmüller. 4. maj. Lips. Editor. 792.

Zoller, F. X., alphabet. topographisches Verzeichn. sämmtl. Graf- u. Herrschaften ꝛc. gr. 12. Innsbruck, Wagner. 806. — 16

Zollikofer, d. natürliche Gleichheit d. Menschen u. die Verschied. d. Stände u. des Glücks unter denselben. 8. Hannov. Hahn. 795. — 4

Zollikofer, Casp. a, ab Altenklingen, de phthisi tuberculosa pulmonum. 8. Götting. Bruse. 792. Rthlr. — 4

— Comment. medica de aenean externo. 8. Halae, Cart. 796. — 4

Zollikofer, Ca., himmlisch gesinnter Seelenhimmel, durchschallende u. uns. Gott billig hoch verherrlichende Gebetmusik. gr. 8. St. Gallen. 738. 1 8

Zollikofer, Chr., Betrachtungen auf d. festlichen Zeiten d. Christen, allermeist nach Anleit. d. evangel. Geschichte. 2 Thle. gr. 8. St. Gallen, Hader. 787—88. 1 12

Zollikofer, G. J., Prüfung einiger theils falscher, theils mißverstandener Grundsätze u. Lehrmeynungen in Religionssachen. 8. Winterthur, Steiner. 785. — 6

Zollikofer, Georg Joachim, Andachtsübungen u. Gebete zum Privatgebrauche f. nachdenkende u. gutgesinnte Christen. 4 Thle. 8. Leipz. Weidmann. (I. II. 801. 16 gr. III. 802. 12 gr. IV. 805. 16 gr. d. 3te 4te a. unt. d. Tit.: Andachtsübungen u. Gebete ꝛc. ganz a. d. Zollikoferschen Predigten zusammengetr. 11 21 Thl.) 1 20

— — dieselben mit größerer Schrift. 4 Thle. gr. 8. Ebendas. (I. II. 795. 1 Rthlr. 8 gr. III. 792. 1 Rthlr. IV. 795. 1 Rthlr. 6 gr.) 3 16

— Anreden u. Gebete, z. Gebr. b. d. gemeinschaftl. u. a. d. häusl. Gottesdienst. 8. Ebend. 795. — 8

— — dieselben in gr. 8. Ebend. 777. — 16

in 4. 1 8

— einige Betrachtungen üb. d. Uebel in d. Welt, nebst e. Warnung v. d. Sünden d. Unkenntbarkeit, u. a. m. Predigten. gr. 8. Leipz. Weidmann. 789. — 8

— — dasselbe mit größerer Schrift. gr. 8. Ebend. 789. — 12

— Abhandl. üb. d. Erziehung, herausg. v. J. Chr. Fr. Gerlach. gr. 8. Ebend. 785. — 4

— Exercices de Piété, trad. de l'allemand p. Dumas. 2 Vol. 8. Strasb. Academ. Buchhdl. 788. 1 —

— — le même I. 2 Vol. 8. Leipz. Hinrichs. 787. 1 8

— Gedanken üb. d. Glaubensverbesserung im 16ten Jahrh. ꝛc. s. Gedanken.

— Samml. geistlicher Lieder u. Gesänge ꝛc. z. Gebrauch reformirter Religionsverw. gr. 8. Leipzig, Weidmann. 796.

gr. Dr. — 20

kl. Dr. — 8

— auserlesene geistliche Lieder u. Gesänge, z. Gebr. b. der häuslichen Gottesverehrung. 8. Zürich, Orell, F. u. Comp. 788. — 8

— Moral f. Kaufleute, nebst Iselins Schr. an s. Sohn, der sich d. Handelschaft widmet. 8. Lpz. (Typogr. Soc. in Bern.) 789. — 6

— — dasselbe. 8. Lpz. Joachim. 802. — 10

— Predigten. 2 Thle. gr. 8. Leipz. Weidmann. 789. 1 4

— — dieselben mit größerer Schrift. gr. 8. Ebend. 789. (à 1 Rthlr.) 2 —

— Predigten üb. d. Würde d. Menschen u. d. Werth der vornehmst. Dinge, die z. menschlichen Glückseligkeit gehören, od. dazu gerechnet werden. 2 Bde. gr. 8. Ebend. 795. 1 4

— — dieselben mit größerer Schrift. 2 Bde. gr. 8. Ebend. 795. 1 20

— Warnung vor einigen herrschenden Fehlern unsr. Zeitalters, wie auch vor d. Mißbräuche d. reinen Religionserkenntniß in Predigten. gr. 8. Ebend. 788. — 16

— — dasselbe mit größerer Schrift. gr. 8. Ebend. 788. 1 —

— sämmtliche Predigten. 15 Bde. gr. 8. Ebend. 798—804. 8 6

— — dieselben mit größerer Schrift. gr. 8. Ebend. 798—804. 15 8

— Predigten nach s. Tode herausg. 9 Bde. (a. unt. d. Tit. sämmtliche Predigten 7t bis 15t Bd.) gr. 8. Ebend. 788—806. (I. II. III. 2 Rthlr. IV. V. 1 Rthlr. 4 gr. VI. VII. 1 Rthlr. 4 gr. VIII. IX. 2 Rthlr. 6 g.) 6 14

— — dieselben mit größerer Schrift. gr. 8. Ebend. 788—804. (I. II. III. 3 Rthlr. 8 gr. IV. V. 2 Rthlr. VI. VII. 2 Rthlr. VIII. IX. 3 Rthlr. 8 gr.) 10 16

Zollikofer, Georg Joachim, Predigten üb. d. vernünft. u. chriſtl. Erziehung d. Jugend, m. Anmerk. v. J. G. Pahl. gr. 8. Nördlingen, Beck. 795. Rthlr. — 12

— Samml. noch ungedruckter Predigten, vermiſchten Inhalts. gr. 8. Leipz. Ver. (Graffe in Weißenfels.) 793. 1 —

— u. eines Ungenannten, Predigten üb. d. Werth d. bürgerlichen u. Religions-Freyheit u. üb. d. Verhalten zur Zeit wann d. Religion verfolgt wird. 8. Hamb. Vollmer. 795. — 6

— abgekürzte Predigten (ſind in d. Materialien zu Kanzelvorträgen ꝛc. (v. Roth) 4 Bde. enthalten). gr. 8. Erlangen, Palm. 790—99. 5 13

— Samml. noch ungedruckter Predigten vermiſchten Inhalts, nach ſ. Tode herausg. v. e. ſ. dankbarer Verehrer. 8. Lpz. Hinrichs. 811. 1 —

— Sermons, sur la dignité de l'homme, sur le prix des choses les plus importantes de ce monde, trad. de l'allem. p. de la Veaux. 2 Vol. 8. Berne, Soc. Typogr. 798. 2 —

— — le même. 2 Vol. 8. Lausanne, Pott. 798. 1 20

Zollikofer, Ge. Jo., e. Denkmaal ſ. ſ. Freunde u. Verehrer. gr. 8. Lpz. Bergang. 783. — 2

— Tod, auf 9 Samml. 8. St. Gallen, Huber. 788. — 16

— Todtenfeyer, 1) e. Ode v. Heydenreich, 2) Kindervater üb. Zollikofers Leben. 4. Lpz. Cruſius. (Schlegg.) 788. — 6

Zollikofer, Joh., himmliſcher Freudenblick, od. Vorſchmack d. ewigen Lebens. 8. Baſel, Em. Thurneiſen. 707. — 10

— himmliſcher Weihrauchſchatz, od. vollſtänd. Gebetbuch. 8. Ebend. 743. — 10

Zollmann, F., Unterſuch. d. ſächſ. Hauptwappens. 4. Jena. 743. — 3

Zollmann, J. W., vollſtänd. Anleit. z. Geodäſie, od. prakt. Geometrie ꝛc. m. viel. Kpf. u. Ch. v. Wolfs Vorrede. Fol. Halle, Renger. 746. 2 —

Zöllner, d. Gott gefällige, d. i. neues Handbüchlein chriſtl. Communicanten. 12. Breslau. 736. — 7

Zöllner, Joh. Fr., Antrittspredigt in d. Nikolaikirche zu Berlin d. 22. Sonnt. n. Trinit. gehalt. 8. Berlin, Maurer. 788. — 4

— Briefe üb. Schleſien, Krakau, Wieliczka u. d. Grafſchaft Glatz, a. e. Reiſe im J. 1791 geſchr. m. K. 2 Thle. gr. 8. Ebend. 792. 2 20

auf Engliſch Druckpap. 3 12

— Buchſtabir- u. Leſebuch. gr. 8. Berlin, Unger. 789. — 1

— Dankpredigt weg. d. Einnahme v. Maynz. 8. Berlin, Maurer. 796. — 3

— Dankpredigt wrg. d. am 5. April 1795 zu Baſel geſchl. Frieden. 8. Ebend. 795. — 2

— üb. geſellſchaftl. Elend, ſ. Elend.

— Ideen üb. National-Erziehung. 1r Thl. 8. Berlin, Realſchulbuchhdl. 804. 1 12

— Gedächtnißpredigt a. d. verſtorb. Prediger Kühze, nebſt deſſ. Lebenslauf. 8. Ebend. 789. — 6

— Geſchichte d. heutigen Europa, ſ. Geſchichte.

— Leſebuch f. alle Stände, z. Beförd. edler Grundſätze, ächten Geſchmacks u. nützl. Kenntniſſe. 1r bis 3r Thl. 8. Berlin, Maurer. 790—92. (à 16 gr.) 2 —

— — deſſelb. 4r Thl. 8. Ebend. 805. — 16

— — — 5r bis 9r Thl. 8. Ebend. 784—90. (à 16 gr.) 3 8

— — — 10r. (a. unt. d. Tit.: Vermiſchte Schriften. 1r Th.) 8. Ebend. 804. — 20

— üb. Moſes Mendelſohns Jeruſalem. 8. Berlin, Maurer. 784. — 12

— üb. ſpeculative Philoſophie f. Liebhaber u. Anfänger in derſelb. 8. Ebend. 789. — 14

— Predigt auf d. Tod d. verwittweten Königinn v. Preußen. gr. 8. Ebend. 797. — 2

— Predigt an d. Tod d. Prinzen Friedrichs Ludwig Karl v. Preußen. gr. 8. Ebend. 797. — 2

— Predigt an d. Tod d. Oberconſiſtorialraths [illegible], nebſt e. kurzen Nachr. v. deſſ. Leben. gr. 8. Ebend. [illegible]

Zöllner, Joh. Fr., Predigt z. Jubelfeyer d. Krönungstages am 18. Januar 1801 gehalt. gr. 8. Berlin, Maurer. 801. Rthlr. — 8

— Predigt, Chöre u. Lieder z. Feyer am Anfange d. 19ten Jahrh. gr. 8. Ebend. 801. — 4

— Predigten b. verſchied. Gelegenheiten gehalten. gr. 8. Berlin, Nicolai. 805. — 18

— Predigtentwürfe ſ. d. J. 1800—5. gr. 8. Berlin, Maurer. (à 1 Rthlr. 4 gr.) 4 16

— Reiſe d. Pommern nach d. Inſel Rügen u. e. Th. d. Herzogthums Mecklenburg im J. 1795 in Briefen, m. K. gr. 8. Ebend. 797. 1 20

— Schulbüchlein, ſ. Schulbüchlein.

— — Anweiſ. z. Gebr. deſſelb. 8. Berlin, Realſchulbuchhandlung. 803. — 2

— Unterhaltungen, ſ. Unterhaltungen.

— allgemeine Ueberſicht d. menſchlichen Wiſſens. 8. Berlin, Maurer. 789. — 8

Zollrolle, Sunder, nebſt Beſtimmung aller anderer Abgaben f. Waaren u. Schiffe b. d. Durchfahrt d. d. Sund ꝛc. e. Handbuch f. Kaufleute u. Seefahrer ꝛc. a. d. Dän. v. J. A. Leſſer. 8. Copenhag. Schubothe. 803. — 12

— Sunder, v. Waaren, nebſt kaufmänn. Anmerk. 8. Lüneb. Herold u. W. 796. — 5

Zolltarif aller ein- u. ausgehenden Waaren, deutſch und franzöſiſch. 8. Strasb. Levrault. — 16

— neueſter franzöſiſcher, od. Verzeichn. d. Abgaben üb. d. Aus- u. Eingang der in d. franzöſ. Republik erlaubten und gänzlich verbotenen Waaren. gr. 8. Mayn, (Jäger in Felſt.) 798. — 6

— neueſter, d. Nordamerikaner. 8. Hamburg, Vollmer. 803. — 8

— neuer allgemeiner, ſ. alle Häfen und Grenzzollämter des ruſſiſchen Reichs. gr. 8. Petersb. Gerſtenberg. 798. — 8

— ſ. Schleſien u. Glatz. gr. Fol. Berlin, Rottmann. 788. 1 8

Zonarae, Ioh., et Photii Lexica graeca ex Codicibus Manuscriptis nunc primum edita, observationibus illustrata et indicibus instructa, III Tomi. (Tomus I. et II. cont. Zonarae lexicon, edidit L. A. H. Tittmann, et Tomus III. cont. Photii lexicon edit. Herrmann.) 4. maj. Lips. F. C. W. Vogel. 808. 24 —

Schreibp. 32 —

Zoologe, der, ſ. Bibliothek, compendiöſe, 21ſte Abthl. 8 Hefte.

Zoologie, allgemeine, od. Naturſyſtem d. Thierreichs, m. illum. K. 8. Olmütz, Privatgeſellſch. 787.

— populäre, od. Beſchr. u. Abbild. derjen. Thiere, deren nähere Kenntniß allgemein nützlich iſt. 1ſte bis 4te Lief. m. 60 K. gr. Fol. Nürnb. Frauenholz. 796—98.

Zopf, I. H., institutiones epistolicae. 8. Frcf. 730. — 6

— neueſte Geographie nach allen 4 Theilen. 2 Bde. gr. 8. Leipz. Junius. (Hertel.) 762. 2 20

— Introductio in antiquitates sacras veterum Hebraeorum, cum aliquali fasciarum typicarum evolutione. 8. Halae, Waisenh. Bchhdl. 734. — 2

— Jurisprudentia naturalis, od. Grundſätze d. natürlichen Rechtsgelahrtheit. 8. Ebend. 775. — 4

— Leben und Thätigkeit d. gerechtmachenden Glaubens. 8. Ebend. 737. — 4

— Logica enucleata, od. erleichterte Vernunftlehre, mit J. G. Walchs Vorrede. 8. Halle, Hemmerde u. S. 748. — 7

— introductio ad lectionem cursoriam veteris Testamenti. 8. Lips. Georgi. 763. — 8

— Grundlegung d. Univerſalhiſtorie. 8. Halle, Hemmerde u. S. 790. — 16

Zorgdrager, Cornel. Gisbert., Beſchr. d. grönländ. Wallfiſchfangs u. Fiſcherey, nebſt Nachr. v. Grönland, Island ꝛc. m. K. 4. Nürnb. Monath u. K. 750. 1 —

Zorn, Bm., Botanologia medica, od. Anweis. v. Kräutern u. Gewächsen in d. Arzney, m. K. 4. Berlin. 714. Rthlr. 1 12

Zorn, C., Unterricht v. Erziehung d. Pferde, deren Eigenschaften u. Krankheiten. 8. Erfurt, Nemayer. 768. — 4

Zorn, J. H., evangel. Fragpostille üb. d. Hauptwahrheiten d. Christenthums. 4. Nürnb. Lange. 752. 2 —

— physikal. u. theolog. Gedanken üb. d. Mäuseplage, welche 1742 Deutschland betroffen. 8. Weimar, Hoffmann. 773. — 2

— Pelinorthologie, od. Versuch d. Menschen durch nähere Betracht. d. Vögel z. Verehrung ihres Schöpfers aufzumuntern. 2 Thle. 8. Schwabach, Enderes. 742—43. 1 6

Zorn, L., vermischte Beobachtungen a. d. pract. Arzneykunde, Wundarzneykunst ꝛc. 8. Würzb. Kienner. 787. — 6

Zorn, P., Bibliotheca antiquaria et exegetica in scripturas Sacr. XII Tmi. c. fig. 8. Francf. (Nicolai in Berlin.) 710—15. 12 —

— Erörterung d. schwersten Schriftstellen alten Testaments. 2 Thle. 8. Frankf. 725. 2 4

— Erörterung d. schwersten Schriftstellen neuen Testaments. 2 Thle. 8. Ebend. 715. 2 4

— Historia eucharistiae infantum ex antiquitatibus ecclesiasticis. 8. Berlin, Schmidt. 736. — 20

— Historia sinci judaici sub imperio veterum Romanorum. 8. Altona, Hellmann. 734. — 10

— Historia bibliorum pictorum ex antiquitatibus Hebraeorum et Christianorum illustrata. 4. Lips. Langenheim. 743. — 7

— Historia bibliorum manualium, v. d. Handbibeln d. ersten Christen. 4. Ebend. 738. — 4

— Opuscula sacra philologico-exegetica. II Tmi. 8. Altona, Korte. 743. 1 6

Zorn, Ursula Maria, erbaul. Betrachtungen u. erweckliche Seufzer üb. verschied. Stellen d. heil. Schrift. 8. Züllichau, (Frommann in Jena.) 754. — 10

— Gebrauch d. Gnade Gottes. 8. Berlin. 720. — 7

Zoernickau, tractatus de processione spiritus sancti a patre. II Tmi. 4. Königsb. Hartung. 774. 2 20

Zornickel, J. M., Jubelpredigt, 1804 gehalten. 8. Hamburg, Voha. 804. — 4

— Predigt bey seiner 50jähr. Amtsjubelfeyer 1800. gr. 8. Ebend. 800. — 4

Zoroaster, clavis artis. 8. Jenae. 758. — 6

— preußischer Wahrsager, od. Bruder Herrmanns u. Lehnin wundersame Prophezeihung v. d. Regenten d. Hauses Brandenburg u. Preußen. 4. Königsb. 741. — 3

Zoesii, Hch., Commentarius in Codicem Justin. 4. Cöln. (Wolfin Augsb.) 737. 1 12

— Commentarius in Ius Canonicum universum. 4. ibid. 725. 1 12

— Comment. ad digesta s. Pandectas. 4. Cöln. 736. 1 16

Zosimus, übers. v. Seybold u. Heyler. 2 Bde. s. Samml. d. neuest. Uebersetzungen d. griech. prof. Schriftsteller 10te Abth.

— Historia nova ex recensione F. Sylburg et lat. interpret. I. Leunclavii, cum notis variorum accurante Cellario. 8. Jenae, Bielke. 729. — 18

— Historiae graece et latine recensuit, notis criticis et commentario historico illustravit I. F. Reitemeier, ad calcem subjectae sunt animadversiones nonnullae C. G. Heyne. 8. maj. Lips. Weidmann. 784. 1 20

Schreibpap. 2 16

Zott, F. O., Sinngedichte. 2 Thle. 8. Leipz. (Stage in Augsburg.) 801. — 18

Zschackwitz, Joh. Chr., erläuterte deutsche Alterthümer. 8. Frankf. u. Leipz. 743. — 8

— vollständ. polit. Geschichte d. Reiche u. Staaten v. Europa. 2 Thle. 8. Hamb. Brand. 739. 1 20

— Nachr. v. d. Handlungswesen u. v. See- u. Schiffsrechte. 8. Leipz. Teubner. (F. C. W. Vogel.) 756. — 2

— Einleit. zu d. deutschen Iure publico. 8. Leipz. Braun. 710. — 16

Zschackwitz, Joh. Chr., Anmerk. üb. Ludovici Kriegsprozeß, nebst e. Nachr. v. d. politica militari. 8. Jena, Gollner. 736. Rthlr. — 4

— Leben u. Thaten Carls VI. röm. Kaisers, nebst d. europ. Staats- u. Reichshistorie. 8. Frankf. 723. — 16

— vollständ. Lehnrecht d. deutschen Reichs. 8. Halle, Waisenh. Buchhdl. 741. — 10

— Abhandl. d. vollständ. Oeconomiae politicae u. cameralis, etc. 8. Halle, Renger. 739. — 10

— Einleit. zu d. vornehmsten Rechtsansprüchen der gekrönten hohen Häupter in Europa. 3 Thle. 8. Frankf. u. Leipzig, Jungnickel. 734—35. 1 12

— neue Grundfeste des H. röm. deutsch. Reichs. 3 Thle. 4. Leipzig, Deer. 736—39. 1 10

— histor. genealog. Schauplatz, auf welch. sowohl d. Hauses Oesterreichs als auch d. meist. Chur- u. and. Fürstl. Häuser Genealogien vorgestellt werden. 4. Lemgo, Meyer. 724. 1 4

— allerneueste europäische Staats- u. deutsche Reichshistorie von d. Regierung d. Kaiser Maximilian I. bis hierher. 8. Zerbst, Göding. 757. — 16

— geschichtmäß. Untersuchung des wahren Ursprungs der sämmtl. Chur- u. and. Fürstl. Häuser d. Deutschen Reichs. 8. Zerbst. 760. — 16

— Wappenkunst, nebst e. Nachr. v. alten Kriegswesen u. Ceremoniel großer Herren, m. 95 Kpf. 8. Leipz. Teubner. (F. C. W. Vogel.) 755. 1 —

— geschichtmäß. Erklär. des Westphälischen Friedens. 8. Halle u. Leipz. (Pech in Nürnb.) 741. — 6

— allerneuester Zustand von Europa. 3o Thle. 8. Leipzig. 734—36. 2 12

Zschokke, Heinrich, die Alpenwälder. gr. 8. Tübingen, Cotta. 804. — 20

— die drey ewigen Bünde im hohen Rhätien, eine histor. Skizze. 8. Zürich, Orell. 798. 1 6

Schreibpap. 1 12

— Erheiterungen, s. Erheiterungen.

— der Gebirgsförster, od. deutl. u. genaue Anweis. für Forstbediente, Gemeindevorsteher u. Waldbesitzer des südl. Deutschlands u. d. Schweiz ꝛc. 2 Thle. 8. Aarau, Sauerländer. 807. 2 —

— Geschichte vom Kampf u. Untergang d. schweizerischen Berg- u. Waldlandsgemeinde, besond. d. alt. eydgenöss. Kantons Schwyz. 8. Zürich, Geßner. 801. 1 8

— Ideen zur psychologischen Aesthetik. 8. Frankf. Akadem. Buchhdl. 792. 1 4

— der Krieg Oestreichs geg. Frankreich u. den Rheinischen Bund im J. 1809. 8. Aarau, Sauerländer. 810. —16

— Miscellen für die neueste Weltkunde. 1r—5r Jahrg. 1807—11. gr. 4. Ebend. (à 6 Thlr. 12 gr.) 32 12

— Schauspiele, 1r Bd. a) d. Marschall v. Sachsen, Schsp. in 4 Akt. b) d. eiserne Larve, Trauersp. in 5 Akt. 8. Bayreuth, Lübeck. 801. 1 18

— kleine Schriften. 2 Thle. 8. Stettin, Raffle. 800. 2 —

— Schweizerbote, s. Schweizerbote.

— histor. Denkwürdigkeiten der helvet. Staatsumwälzung. 3 Bde. gr. 8. Winterthur, Steiner. 803—5. (à 1 Thlr. 12 gr.) 4 12

— wird d. Menschheit bey d. polit. Verwandlungen unser. Welttheils gewinnen od. verlieren? s. Wird.

(Abällino der große Bandit, Giulio, degli Odizzi od. Abällino unter d. Calabresen. 2 Thle. Mnemosyne, der Galeerensclave, Schattirungen, Vignetten, d. Prinzessin v. Wolfenbüttel, s. in Romanen.)

(Abällino d. große Bandit, Hyppolit u. Rosvida, Julius v. Sassen, s. unt. Schauspiele.)

Zschoner, der, Grund. 12. Dresden, Gerlach. (Beger.) 802. — 2

Zschoppe, J. M., s. Tzschoppe.

Zschorn, Joh. Herm., exegetische Blumenlese. 2 Stck. 8. Lemgo, Meyer. 761—62. (1. 6 gr. II. 5 gr.) Rthlr. — 11
— die ersten Buchstaben der göttl. Worte in 24 Sätzen, nach J. J. Rambachs gemacht. Entwurf des Raths Gottes v. d. Seligkeit d. Menschen. 8. Ebend. 740. — 6
— der betende David. 8. Zelle, Gsellius. 751. — 6
— Kern exegetisch. u. philolog. Dissertationen. 12 Stck. 8. Lemgo, Meyer. 734—49. — 20
— Dispositionen, od. kurze Entwürfe der epistol. evangel. u. Passionspredigten. 8. Zelle, Gsellius. 756. — 16
— erbaul. Reden. 8. Ebend. 750. — 5
— Begriff d. christl. Sittenlehre, aus Rambachs Moraltheologie zusammengezogen. 8. Lemgo, Meyer. 741. — 6
Zeivius, Matth., Sermones in solemnitatibus Domini et Sanctorum. 8. maj. Peat, Eggenberg. 799. 1 6
Zenelli, A., Methode p. appr. la lang. italienne. 2 Vol. 8. Straßb. (Metzler à Stuttg. u. Kummer à Leipz.) 1 —
Zubereitung, höchstnöthige, d. 10 Tage bis z. Ausgießung d. H. Geistes. 8. Jena, Gollner. 755. — 2
— üb. die, aus d. Spießglase u. d. Gebrauch derselben den Krankheiten. 8. Leipzig, Fleischer. 792. — 4
— zu einem glückseel. Tode, a. d. Franz. 8. Wien, Teudler. 778. — 4
Zublin, Joh. Joach., theolog. kritt. Untersuchung d. Stelle 1. Korinth. 7, 36. 8. Frankf. Hermann. 776. — 3
Zucconi, Ferd., lehrreiche Gespräche u. Auslegungen üb. die 4 Evangelisten, Apostelgeschichte u. Offenbarung Johannis. Fol. München, Lentner. 745. 1 8
— Predigten, od. lehrreiche Gespräche u. Auslez. üb. d. Evangelien. Fol. Augsb. Wolf. 742. 1 16
Zuccelli, A., merkwürdige Missions- u. Reisebeschreibung nach Congo in Aethiopien. 8. Leipzig. 714. — 18
Zuchtigung, erste pflichtmäßige, d. Verfassers d. Piece üb. die Verwendung d. Klostergüter. gr. 8. Landshut, Krüll. 802. — 3
Zuchtspiegel f. Adlige. 8. Leipz. Gerd. Fleischer. 799. — 8
— f. Eroberungskrieger. 8. Ebend. 799. — 8
— f. Fürsten u. Hofleute. 8. Ebend. 799. — 16
— f. Theologen u. Kirchenlehrer. 8. Ebend. 799. — 16
Zuckerahornbaum, üb. den, Cultur desselben ꝛc. 8. Altenb. Schnuphase. 801. — 4
Zuckerbauer, der französische, s. Menon.
— d. vollkommene u. wohlunterrichtete. 8. Leipz. Wendler. (Hilscher in Dresd.) 780. — 5
— d. Wienerische ꝛc. 8. Wien, Patzowsky. 799. — 20
Zuckerbrödchen, neue moralische, od. unterhalt. u. lehrreiche Erzählungen f. die aufsteigende Jugend, m. 16 colorirt. Kpf. 8. Leipzig, Paul Vogel. 810. 1 8
Zückert, Joh. Fr., materia alimentaria in genera, classes et species disposita. 8. maj. Berol. Mylius. 769. 1 —
— Diät der Schwangern u. Sechswöchnerinnen. 8. Ebend. 792. — 8
— Unterricht für Eltern zur diätet. Pflege ihrer Säuglinge, herausg. von Formey. 8. Ebend. 799. — 8
— von d. wahren Mitteln die Entvölkerung ein. Landes in epidem. Zeiten zu verhüten. 8. Ebend. 777. — 4
— von d. diätet. Erziehung d. entwöhnten u. erwachsenen Kinder bis in ihr mannbares Alter. 8. Ebend. 781. — 8
— systemat. Beschreibung aller Gesundbrunnen u. Bäder Deutschlands. gr. 8. Halle, Franke. (Anton in Görlitz.) 795. 2 —
— medicin. u. moral. Abhandl. v. d. Leidenschaften. 8. Berlin, Mylius. 789. — 6
— phys. diät. Abhandl. von der Luft u. Witterung u. der daraus abhangend. Gesundheit d. Menschen. 8. Ebend. 770. — 8
— vom Meinberger Mineralwasser, in ein. Sendschr. an J. E. Trampel. 8. Lemgo, Meyer. 774. — 2
— allgemeine Abhandl. von d. Nahrungsmitteln, herausg. v. Sprengel. gr. 8. Ebend. 790. — 18

Zückert, Joh. Fr., Naturgeschichte u. Bergwerksverfassung des Oberharzes. 8. Berlin, Nicolai. 782. Rthlr. — 12
— Naturgeschichte e. Provinzen d. Unterharzes, nebst e. Anhange v. d. Mannsfeldischen Kupferschiefern. 8. Ebend. 783. — 7
— von d. Speisen a. d. Thierreich, od. 1ste Forts. d. Abhandl. v. den Nahrungsmitteln. gr. 8. Berlin, Mylius. 777. — 18
— von d. Speisen a. d. Pflanzenreich, od. 2te Forts. der Abhandl. von d. Nahrungsmitteln. gr. 8. Ebend. 778. — 18
— medicin. Tischbuch, od. Cur u. Präservation d. Krankheiten durch diätetische Mittel. 8. Ebend. 780. — 14
Zuckschwerdt, J. C., väterl. Ermahnungen an e. Sohn in einer Confirmationshandlung. 8. Helmstädt, Fleckeisen. 800. — 4
— Warnung vor unnöthigen Prozessen, eine Predigt. 8. Braunschw. Schulbdl. 797. — 2
— christl. Religionsbekenntnisse an d. Confirmationstagen der Herren v. Veltheim. 8. Helmst. Fleckeisen. 791. — 7
Zufriedene, der, eine Wochenschrift. 4 Bde. gr. 8. Nürnberg, Felsecker. 764—65. 4 16
Zug, der edelste, eines Christen. 2 Thle. 8. Cöln, Haas. 779. Schreibp. — 6
— der verbündeten Europäer u. Asiaten nach Ostindien, m. 1 Karte. 8. Gera, Heinsius. 808. — 16
— der Schwarzen durch d. Thierkreis nach d. Engelburg, ein unterhalt. Gesellschaftsspiel m. 1 illum. K. 8. Leipzig, Paul Vogel. 810. — 16
Zugabe, zweyfache, z. Cellarian. latein. deutsch. Wörterbuch u. Grammatik. 8. Frankf. 756. — 2
— zu den Häberlinischen Staatsarchiv 21s Heft ꝛc. 8. Landshut, Krüll. 801. — 3
Zugaben, vier, zu der 1782 zu Bern gekrönten Schrift v. d. Criminalgesetzgebung, von H. E. v. Globig u. J. G. Hyster. gr. 8. Jena, Akad. Bhdl. 785. 1 8
Züge, die interessantesten, u. Anekdoten ꝛc., s. Filasier.
— charakteristische, mit freyem Geiste entworfen. 8. Berlin, Sander. 789. — 3
— aus d. öffentl. u. Privatleben Ferdinands, vormals König v. Neapel. 8. Cöln. (Hennigs in Erfurt.) 8 8. 1 12
— schöne, aus d. Geschichte der Völker ꝛc, s. Sammlung schöner Handlungen ꝛc.
— charakteristische, a. d. Geschichte d. französ. Revolution ꝛc. 8. Halle, Ruff. 795. — 6
— histor. charakteristische, aus d. Leben gebild. u. ungebild. Menschen. 2 Thle. 12. Frankf. Behrens. 805. — 18
— aus d. Leben unglücklicher Menschen. 2 Bde. m. Kpf. 8. Leipz. Gräff. 793—95. (à 12 gr.) 1 4
— aus d. Leben glücklicher Menschen, mit 1 K. 8. Ebend. 795. — 14
— aus d. Leben edler u. wohler, glücklicher u. unglücklicher Menschen, herausg. von Seb. Lange. 12 Thl. 8. Ebend. 806. 1 20
— edle, der Neufranken, besonders f. diejen., welche diesem Volke nie wollen Gerechtigkeit widerfahren lassen ꝛc. 8. Halberst. Groß. (Sommer in Leipz.) 797. — 10
— rhapsodische. 8. Leipzig, Rein. 802. — 18
— zu e. Gemälde d. Russischen Reichs, s. A. W. Bernhardi.
— edle, a. d. Schweitzergeschichte. 8. Basel, Schweighäuser. (Feind in Leipz.) 807. — 12
— histor. charakterist., zur Beförder. gesellschaftl. Vergnügens u. häusl. Freude f. d. Jugend beyderley Geschlechts. 8. Bremen, Willmanns. 790. — 14
Zukunft, die, ein Gedicht. 4. Frankf. Andreä. 762. — 4
Zuläßigkeit, üb. die, einer Auswahl unter klimisch. Gesichten f. freye Aerzte. gr. 12. Frankf. Gebhardt. 79. — 3
Zuliani, Fr., de apoplexia praesertim nervosa, Commentarius. 8. maj. Lips. Fritsch. 790. — 16

Zuliani, Frz., üb. den Schlagfluß, vorzügl. d. Nerven, in e. freyen Ueberſetzung v. W. F. Demeter. gr. 8. Hannov. Helwing. 791. Rthlr. — 12

Zulich, F. A., vindiciae vaticinii Iesaiae VII, 14. 15. 4. Jenae, Buch. 742. — 8

Zum, ſ. unt. d. Hauptworte.

Zumbach, d. Theater d. Religion, od. d. Apologie d. natürl. Religion, herausg. mit ein. Vorrede v. K. Spazier. gr. 8. Th. Ehrenbreitſt. Gebrr. 1 —

Zumkley, Casp., Chrestomathia poetica latina, sive specimina poeseos sublimioris ex auctoribus classicis in usum scholarum humanitatis superiorum. 8. Münster, Perrenon. (Coppenrath.) 781. — 9

— Chrestomathia oratoria in usum IV. et V. Classes gymnasiorum. 8. ibid. 774. — 8

— deutſche u. latein. Chreſtomathie, z. Gebr. der 1ſten u. 2ten Schule. 8. Ebend. 778. — 10

— deutſche u. latein. Chreſtomathie, z. Gebr. der 3ten Schule. 8. Ebend. 781. — 16

— orator. deutſche Chreſtomathie, z. Gebr. der 4ten u. 5ten Schule. 8. Ebend. 798. — 8

— poetiſche deutſche Chreſtomathie, od. Muſter der höhern Poeſie, z. Gebr. d. 4ten u. 5ten Schule. 8. Ebend. 781. — 9

— Anfangsgr. d. Elementarmathematik, z. Gebr. d. unt. Schulen, nach d. 2ten lat. Ausg. ins Deutſche überſ. 1r Thl. Algebra. 8. Ebend. 776. — 6

— mathematiſche Vorübungen, z. Gebr. d. 1ſten u. 2ten Schule, m. K. 8. Ebend. 769. — 8

— Matheseos elementaris Principia, praelectionibus publicis scholarum inferiorum accommodata. P. I. Elementa algebrae. 8. ibid. (Coppenrath, et. Aschendorf.) 786. — 6

— — idem lib. P. II. elementa geometriae, c. fig. 8. ibid. 786. — 9

— — idem lib. P. III. usus algebrae in arithmetica, c. fig. 8. ibid. 774. — 6

— Matheseos sublimioris Principia, praelectionibus publicis scholarum superiorum accommodata. P. I. Matheseos finitorum, c. fig. 8. ibid. 774. — 9

— exercitationes syntheticorum matheseos purae, c. fig. 8. ibid. 794. — 16

— elementa Mechanices, praelectionibus publicis scholar. superior. accommodata, c. fig. 8. ibid. 774. — 6

— lateiniſche Sprachkunſt, z. Gebrauch der 1ſten u. 2ten Schule. 8. Ebend. 772. — 5

— lateiniſche Sprachkunſt, z. Gebr. der 3ten Schule. 8. Ebend. 773. — 6

— Tentamen circa principia calculi, qui recepta nomine differentialis audit, c. fig. 8. ibid. 794. — 3

Zumſteeg, Joh. Rudolph, ſeine kurze Biographie u. äſthetiſche Darſtellung ſ. Werke, Bildungsbuch f. junge Tonkünſtler, Seitenſtück zu Joſeph Haydn. 8. Erfurt, Muller. 810. — 16

Zungentrieb, vom ſogenannten epidemiſchen, od. von der Maulſeuche des Rindviehes ꝛc. 8. Göttingen, Dieterich. 787. — 2

Zuppo, Joh. Ant., Historiae canonicorum Regular. S. Augustini Prodromus. II Tmi. fol. Augsb. Wolf. 742. 4 —

— Historia generalis et specialis de ordine canonicorum regularium S. Augustini. II Tmi. fol. München, Leutner. 749. 1 8

Zunike, D., Klagen, in welchen die Bedrängniſſe aller Stände vorgetragen u. getroſtet werden. 8. Frankf. Varrentrapp. 766. — 6

Zunner, Ad., künſtliche Schreibart in deutſchen, lateiniſch., Current-, Canzley-, u. Fraktur-Schriften. 26 Blätt. Fol. Nürnberg, Schneider u. W. 787. — 16

Zuntl, Sig., praecipua, quae doctores ecclesiae in evangelia dominicis per annum diebus apud nos lecti solita commendati sunt. IV Tmi. 8. München, Leutner, 786. 4 —

Zur, ſ. unt. d. Hauptworte.

Zürcher, Gabr., prophetiſche Klagpoſaune in Sion, oder ſonn- u. feyertägliche Predigten in 1 Jahrg. 4. Wien, Monath. 788. Rthlr. 1 8

— Sonn- u. Feyertags-Predigten. 4. Wien. (Wolf in Augsb.) 788. 1 4

Zurechtweiſung d. Verfaſſ. d. freymüth. Betrachtungen u. Vorſtellungen geg. d. neuen preußiſchen Anordnungen in geiſtl. Sachen. gr. 8. Berl. Rottmann. 792. — 12

— d. Verfaſſ. der Anekdoten z. Lebensgeſchichte d. verfolgt. Benedictiners P. Nonas Gſchall. 8. München, Leutner. 786. — 8

— verſtändige, des Franziskaner Provinzials M. Mallenbuhr, als Anhang zur Geſchichte d. Beckerſchen Inquiſitions-Prozeſſes. gr. 8. Helmſtädt, Fleckeiſen. — 4

— pflichtmäßige, d. Verfaſſers d. Piece: üb. die Verwendung einig. Kloſterguter zu Bildungs- u. Wohlthätigkeitsanſtalten. 8. Landshut, Krüll. 802. — 12

— — erſte Fortſetzung derſelb. 8. Ebend. 802. — 3

Zürner, Ad. F., Atlas von d. ganzen Welt für Schulen. gr. 8. Nürnb. Schneider u. Weigel. 786. 1 —

— Atlas von ganz Deutſchland nach d. 10 Kreiſen f. junge Leute in 37 accurat. Landkärtchen vorgeſtellt. (hat auch d. Titel: kurze Geographie v. Deutſchland, m. 37 K.) gr. 8. Ebend. 780. 1 —

— geograph. Nachricht von Böhmen. 8. Leipzig, Heinſius. (Gleditſch.) 770. — 3

— geograph. Nachr. v. d. Markgrafth. Mähren. 8. Ebend. 770. — 3

— kurze Anweiſ. z. Gebr. ein. Landkarte v. Paläſtina. 8. Ebend. 770. — 3

— Regiſter üb. die in Bayern, Oberpfalz u. Salzburg liegenden Städte, Flecken ꝛc., mit 2 K. 8. Ebend. 770. — 8

— Anleit. zur Reiſe von Dresden nach Warſchau, m. 2 K. Ebend. 770. — 3

— — daſſelbe. 12. Nürnb. Schneider u. W. — 4

Zürner, J. G., Rechenbuch f. junge Kaufleute, nebſt Unterricht in d. erſten Gründen des kaufmänniſchen Buchhaltens. gr. 8. Leipz. Verl. (Graffe in Weißenf.) 787. — 20

Zurückerinnerungen, ſ. M. Denis.

Zurückforderung d. Denkfreyheit v. d. Fürſten Europens, die ſie bisher unterdrückten, e. Rede. 8. Heliopolis. (Troſchel in Danz.) 795. — 6

Zurückkunft, die, nach Paris nach d. Ende d. Revolution. 8. Leipzig, Joachim. 800. — 18

Zurückweiſung v. J. Chr. Ed's Verſuch, d. Wundergeſchicht. d. N. Teſtaments aus natürl. Urſachen zu erklären, von ein. röm. katholiſchen Geiſtlichen. 8. Leipzig, Martini. 796. — 6

Zuruf an das Chriſtenvolk im Anfange d. 19ten Jahrh. 8. Frankf. Hermann. 803. — 8

— eines Forſtmannes an ſeine Zeitgenoſſen. 8. Leipzig, Meyer. 795. — 3

— an d. Miniſter u. Räthe. 8. Berlin, Maßdorf. 801. — 6

— ein, an die Naturforſcher, mit 3 Kpf. gr. 8. Leipzig, Müller. 786. — 6

— an Oekonomen ꝛc., ſ. 20 Mittel u. Recepte.

— eines patriot. Oeſterreichers an ſein. neuen Monarchen Leopold II. gr. 8. Salzb. Mayr. 790. — 2

— an Rezenten. 8. Deutſchland. 789. — 2

— an die Bewohner der Oberpfälz. Herzogthümer weg. Vertilgung d. ſchädlich. Waldraupe. 8. Sulzbach, Seidel. 797. — 2

Zuſammenkunft im Reiche der Todten zwiſchen Ganganelli, unt. d. Namen Clemens XIV. 8. 788. — 5

Zuſammenkunfte am Atlas z. Kenntniß d. Länder, Völker u. ihrer Sitten, herausg. f. d. Jugend. 1r Thl. 8. Gotha, Ettinger. 785. — 14

— in den elyſäiſchen Feldern. 8. Augsb. Doll. 787. — 4

Zuſammenſtellung, kurzgefaßte ſynchroniſtiſch u. rechtliche, der wichtigſten Dokumente u. Actenſtücke, welche die Verfaſſung d. 6 Herzogthums Weſtphalen ausmachen. gr. 4. Frankf. Varrentrapp u. W. 804. Rthlr. — 12

Zuſammenſtellung d. wichtigſten Urkunden, auf welche in den üb. d. Bayerſche Erbfolge-Sache bisher herausgekommen. Druckſchr. ſich bezogen worden. 2 Thle. 4. Regensb. Montag u. W. 778. 1 8

Zuſatze zu den Recenſionen K. F. Bahrdts üb. die Einrichtung d. theologiſchen Studien. 8. Dresden, Gerlach. 787. — 3

—, nöthige, zu Büſch in Hamburg prakt. Darſtellung der Bauwiſſenſchaft, v. drey Gewerkmeiſtern e. Berlin. gr. 8. Berlin, Maurer. 795. — 3

— zum deutſchen Theater. 8. Frankf. Gutſch. 775. — 16

Zuſchauer, der, 6 Stk. 8. Wien, Wucherer. 786. — 16

— der, (the Spectator) a. d. Engl. überſ. 9 Thle. 8. Leipz. Breitkopf u. H. 759—65. 3 —

— der aerostatiſche, od. Streifereyen mit ein. Luftſchiffe, a. d. Engl. 2 Thle. 8. Leipz. Schneider. 787. — 12

— der allgemeine, a. d. Engl. 2 Jahrg. nebſt d. allgem. Zugabe. 4. Zelle, Gſellius. 742—45. 1 22

— der, in Bayern f. d. J. 1782. 12 Stck. gr. 8. München, Crätz. (Lindauer.) 1 14

— der, od. ſittenmuth. Bemerkungen. 16 Heft. 8. Leipz. Weygang. 786. — 8

— der, von Berlin. 4 Bde. 8. Berlin, Schöne. 793. 5 8

— Berliniſcher, ſ. K. F. Wegener.

— Caſſelſcher, f. d. J. 1772. 8. Gotting. Dieterich.

— der Deutſche, od. Archiv d. denkwürdigſt. Ereigniſſe ꝛc. 25 Hefte m. Reg. gr. 8. Zurich, Orell. 785—89. 6 —

— der neue Deutſche u. 21 Hefte. gr. 8. Ebendaſ. 789—791. 5 —

— der Deutſche, od. Archiv aller merkwürd. Artikel, welche auf die Vollziehung des zu Lüneville abgeſchloſſen. Friedens Beziehung haben, nebſt dieſer, geograph. ſtatiſt. Beſchreib. d. verlohr. u. dafür erhalt. Länder. (von P. A. Winkopp.) 2 Bde in 6 Stk. gr. 8. Offenbach, Brede. 801. 3 19

— der Engliſche, ſ. Auszüge d. Engl. Zuſchauers.

— die Fränkiſchen, der gegenwärt. beſſern Ausſichten f. d. Wiſſenſchaften. 4 Stk. 8. Würzb. Stahel. 772. — 16

— neuer Franzöſiſcher, od. Vorſtellungen, worinnen d. Sitten d. heutigen Welt nach dem Leben geſchildert werden. 2 Thle. 8. Breslau, W. G. Korn. 752. 1 8

— der, im häusl. Leben. 2 Thle. 8. Leipz. Meyer. 795—96. (à 16 gr.) 1 8

— der Leipziger, für d. Jahr 1751. 38 Stck. 8. Leipzig, Müller. — 19

— der Leipziger, e. moral. Wochenſchrift f. 1759. 8. Leipz. Gollner. 760. 1 4

— der Niederrheiniſche. 2 Thle. 8. Rhenopolis. Mettern d. 766—70. — 15

— der neueſte, nach Rabener u. Swift. 8. Frankf. Varrentrapp. 765. — 12

— der Thüringiſche, e. Wochenſchrift. 11 Thl. 8. Erfurt, Wittekind. 770. — 9

— der, in Wien, od. gerade ſo ſind die Wiener u. Wienerinnen, v. Richter. 6 Hefte. 8. Wien, Hochenleitner. 790. — 18

— der, in d. Wirthſchaft d. Regenten u. d. Volks. 12. 8. Baſel, Imhof. (Lange in Berl.) 767. — 20

Zuſchauerinn, die, an d. Spree, e. moral. Wochenſchrift. 4 Thle. 8. Berlin, Maurer. 771. 2 —

— die, e. Wochenſchrift, a. d. Engl. 2 Bde. 8. Hannov. Schmidt. 747. 1 —

Zuſchließung d. Arche Noä, od. das vorhandene Weltende. 4. Nürnbg. Endter. 714. — 3

Zuſchrift d. Nacheiferungsgeſellſchaft v. Colmar an d. Landleute d. oberrheiniſchen Departements, die Bienenzucht betreff. d. Strasb. Lorauit. 809. — 9

Zuſchrift an e. Freundin, die durch Geſpräche d. Geſellſchaften in ihr. ehemal. erſten Ueberzeugung von der Gottlichkeit der Religion d. Chriſtenthums wankend geworden, nebſt Beylage u. Anhang. 8. Stendal, Franzen u. Gr. 790. Rthlr. — 12

— kleine, üb. d. in d. deutſchen Sprache richtig zu beſolg. den Unterſchied zwiſchen dich u. dir, mich u. mir, den u. dem, ſie u. ihnen u. für u. vor ꝛc. 8. Z. rdſt, Fuchs. 783. — 1

— an Verehrer d. Religion v. d. Verf. d. in Halle herauskomm. neuen Bibelbearbeitung. gr. 8. Stendal, Franzen u. Gr. 802. — 1

Zuſtand, vormaliger und jetziger, der Chur-Pfalzbayeriſchen Armee. gr. 8. 793. — 1

— allerneueſter, d. Chur-Hannöverſchen Armee f. d. J. 1781 u. 1782. 8. Halle, Hendel. — 3

— allerneueſter, d. Chur-Sächſiſchen Armee f. d. J. 1781 u. 1782. 8. Ebend. — 1

— d. Königl. Preuß. Armee, f. d. J. 1778—1787. 8. Breslau, Meyer. (à 12 gr.) 3 —

— — derſelbe f. 1788. 8. Ebend. — 9

— gegenwärtiger, der Beſitzungen d. Holländer in Oſtindien. gr. 8. Nürnb. Grattenauer. 783. — 1

— neueſter, von Bayern, in literar. religiöſ. u. ſtatiſt. Hinſicht. 8. München, Lindauer. 803. — 1

— üb. d. gegenwärtigen, d. Colonie am Vorgebirge d. guten Hoffnung, verglichen mit ihr. urſprünglichen, a. d. Franz. u. Anmerk. von W. F. Lüder. gr. 8. Gottingen, Vandenhoek u. R. 786. — 8

— üb. den ökonom. u. politiſchen, von Großbrittanien u. ſ. Beyträge z. Kenntniß d. Innern von England.

— gegenwärtiger, der Landeshauptmannſchaft Hof, als ein Beytrag zur ſtatiſt. Kenntniß des Burggrafthums Nürnberg oberhalb Gebirgs. gr. 8. Bayreuth. (Grau in Hof). 792. —

— d. Katholiken in England, von der Reformation an, bis aufs Jahr 1789. 8. Tübingen, Heerbrand. 785. —

— üb. d. gegenwärtigen, des geſellſchaftlichen Lebens in den vereinigten Niederlanden, als e. Anh. zu d. Werke: üb. den Umgang mit Menſchen, a. d. Holländ. von A. Fr. v. Knigge. 8. Hannover, Ritſcher. 790. —

— der gegenwärtige, der vereinigten Niederlande, worin ihre weltliche Staatsverfaſſ. ſammt der Hiſtorie von 1667 bis hieher enthalten. 7 Stück. 8. Leipz. Deer. 788—91. —

— d. gegenwärtige, Oberſchleſiens, juriſtiſch, ökonomiſch, pädagogiſch u. ſtatiſtiſch betracht., herausg. v. J. Riem. gr. 8. Dresden, Walther. 786. —

— üb. den dermaligen, d. öſterreichiſchen Monarchie, beſonders in Hinſicht d. umlaufenden Geldes, d. Papiergeldes, d. auswärt. Wechſelverkehrs u. d. Staatsfinanzen, v. K. S. P. gr. 8. Paſſau, Ambroſ. 804. —

— von Paris, od. Geſch. der Hauptſtadt von der Revolution an bis auf die heutige Stunde. 2 Hefte. 8. Prag, Schönfeld. 794. —

— neueſter, d. Pferdezucht, Reitkunſt u. Thierarzneykunde beobacht. auf e. Reiſe d. Deutſchland, Preußen, Dänemark u. England in den J. 1804 u. 1805. 8. Stuttgart, Mezler. 807. —

— üb. d. gegenwärtigen, d. Politik u. d. Kriegswiſſenſchaft v. Europa, a. d. Franz. 8. Leipz. Weygand. 775. —

— gegenwärt., Prags unter Leopold II., od. Anweiſung für Fremde, welche alle Merkwürdigkeiten dieſer Hauptſtadt zu ſehen wünſchen. 8. Prag, Schönfeld. 792. —

— üb. d. bürgerlichen, d. Proteſtanten in Frankreich, a. d. Franz. 8. Bern, Haller. 779. —

— d. Proteſtanten in Ungarn, ſ. K. F. Ständlin.

— d. Rechtsgelahrheit in Engl. von Claproth. 8. Gottingen, Schmidt. 769. —

— d. neueſte, d. linken Rheinufers in polit. ökonom. Hinſicht. 8. Marburg, Krieger. 803. —

— d. Ruſſiſchen Monarchie. 8. Erfurt, Gſellius. 749. —

— d. Herzogthums Schleſien. 8. Breslau. 742. —

Zuſtand, vormaliger, der Schweiz, zum Aufſchluß üb. d. neueſten Vorfälle in d. Schweiz, v. einem Augenzeugen (Chr. Girtanner). 1r Th. 8. Göttingen, Dieterich. 800. Rthlr. 1 12
Schreibp. — 20
— der Seelen nach d. Tode, als e. Antwort auf d. Einwürfe e. Ungenannten. 8. Frankf. -55. — 3
— gegenwärt., des Päbſtlichen Staats, vornehmlich in Hinſicht ſein. Juſtizpflege u. polit. Oekonomie. gr. 8. Helmſtädt, Fleckeiſen. 792. — 21
— neueſter actenmäßiger, d. ſämmtl. unt. landesfürſtl. u. landſchaftl. Verwaltung ſtehend. Staatseinkünfte u. Staatsausgaben in Bayern, Neuburg, Sulzbach und der Oberpfalz. 1r Th. 1s Stück. gr. 8. Landshut, Krüll. 801. — 10
— d. Göttingiſchen Univerſität. 4. Hannov. 748. — 8
— gegenwärt., Wien's, verfaßt im April 1787, von de L***. 8. Wien, Wucherer. (Graffé in Leipz.). 787. 1 8
— d. Wiſſenſchaften u. Künſte in Schwaben. 5. Stück. 8. Augsb. Stage. (Löffler in Mannheim). 2 —
Zu viel iſt zu viel, od. Capitulation des Königreichs Frankreich mit ſeinen Mönchen von allen Ubereyen. 8. Nürnberg, Felſecker. 773. — 12
Zwack, D. L. J., Magazin von Natur- u. Länder-Merkwürdigkeiten. 3 Thle. 8. Regensb. Daiſenberger. 806. 807. 3 —
Zwanzig, Zachar., theatrum praecedentiae, od. v. Rangſtreit u. Rangordnung. Fol. Leipz. 709. 1 12
Zwanziger, J. Chr., Commentar üb. Kants Kritik d. reinen Vernunft. gr. 8. Leipz. Beer. (Graffé in Weißenfels). 792. 1 —
— Commentar üb. Kants Kritik der praktiſchen Vernunft. 8. Leipz. Hilſcher. (Compt. ſ. Lit.). 784. — 14
— philoſoph. krit. Katechism. zu ein. gründl. Beurtheilung der Kant'ſchen Kritik der reinen Vernunft. 8. Leipzig, Höfer. (Friese in Pirna). 796. — 24
— unpartheyiſche Erläut. d. Kant'ſchen Lehre von Ideen u. Antinomien. gr. 8. Leipz. Supprian. (Mittler). 797. — 12
— Theorie d. Stoiker u. d. Akademiker von Perception und Probabilismus, nach Anleit. d. Cicero, m. Anmerk. aus der ält. u. neuern Philoſophie. gr. 8. Leipz. Beer. 789. — 24
— die Religion des Philoſophen u. ſein Glaubensbekenntniß. gr. 8. Dresden, Gerlach. 799. — 16
Zweck, über den, u. Nutzen des Freymaurerordens. 8. Berlin, Himburg. 781. — 18
— üb. den, u. Nutzen d. Concurrenz d. Handels d. Ausländer auf d. Meſſen zu Frankfurt an d. Oder. 8. Frankf. Akad. Buchhdl. 800. — 6
— Robespierres u. ſ. Mitſchuldigen, ſ. J. B. Courtois.
— v. den, d. Sokrates u. ſ. Schüler, für Freunde d. Wolfenbüttelſchen Fragmente und ähnlicher Schriften. 8. Deſſau, Gelehrten Buchhdl. (Blankenburg in Leipz.). 785. — 8
— üb. d. moral., u. Verpflichtungen d. Taufe, a. d. Engl. 8. Leipz. Böhme. 775. — 8
— üb. d. eigentl., d. Todes Jeſu. 8. Nürnb. Raw. 801. — 12
Zweifel, über einige, in der Arzneykunſt im nördlichen Deutſchland bemerkte Gegenſtände ꝛc. 8. Breslau, Korn d. ält. 775. — 4
— eines Bayern üb. d. wirkende Zauberkunſt u. Hexerey. 4. Augsburg, Stage. 768. — 6
— meine, üb. d. vorgebliche unredliche Betragen d. Feinde d. Aufklärung wid. Zauner. 8. Augsburg, Wolf. 791. — 2
— einige, an Filedoros ꝛc. 8. München, Fleiſchmann. 801. — 3
— geg. d. Entwickelungstheorie, ein Brief an Senebier von L** P**, a. d. Franz. von G. Forſter. 8. Göttingen, Dieterich. 788. — 12
— hiſtoriſche, u. Bemerkungen. 1s Stck. 8. Halle, Curt. 768. — 3
— e. rechtſchaff. Katholiken wider d. Wahrheit d. Mirakels in der Pfarrkirche St. Peter zu München ꝛc. 8. Augsburg, Stage. 783. — 4
Zweifel, meine, üb. d. 3 in d. röm. Reich feſtgeſetzten Religionen. 12. Wien, Kurzbeck. 781. Rthlr. — 5
— einige, üb. d. Vergiftung d. Nachtmahlweins, welche zu Zürich 1776 geſchehen ſeyn ſoll ꝛc. (v. Fr. Nicolai). 8. Berlin, Nicolai. 779. — 4
Zweifler, der, eine Wochenſchrift. 8 Stück. 8. Berlin, Rüdiger. 745. — 8
Zwerg, Ch. O., Betracht. über die Augsburg. Confeſſion. 8. Lübeck, Böckmann. 710. — 12
Zwergfellerſchütterungen, von Blumauer, Voß, Lange, Leine ꝛc. e. Auswahl d. komiſchſten Lieder z. Aufheit. in frohen Geſellſchaften. 8. Hamburg, Vollmer. 808. — 4
Zwez, C. W., Abſchiedspredigt am Sonntag Cantate 1808 in d. Hauptkirche zu Eiſenach gehalten. 8. Eiſenach, Wittekind. 808. — 3
Zwickel, Senen, ernſthafte Kurzweil für d. Zenoniſche Geſellſchaft der machiavelliſchen Staatsklüger. gr. 8. Augsburg, Wolf. 756. — 6
Zwicker, d. patriotiſche Forſtmann od. Depoſitorium d. Wiſſenswürdigſten u. Nützlichſten a. d. weiten Gebieten d. Forſt-Jagd- u. Naturkunde u. deren Hülfswiſſenſchaften. 8. Leipz. Gräff. (Polt in Prag.). 805. 1 12
Zwicker, J. M., Beyſpiele v. edlen u. ſchönen Handlungen ꝛc. 8. Ebend. 805. — 20
Zwicker, Joh. Phil., gottgeheiligtes Kriegesdenkmal, in etlichen heil. Reden. 8. Bremen, Förſter. 759. — 4
Zwiefelhover, Ioh. Casp., Convictorium Sapientiae. 8. Dresden, Gerlach. 727. — 4
Zwierlein, C. Ja. v., juriſtiſche Nebenſtunden. gr. 8. Marburg, Krieger. 778. 1 —
— Supplication u. Bitte d. geſammt. Gräfl. Schönburg. ſteuerbeſchwerten Unterthanen. 4. Frankf. Andreä. 779. — 4
Zwierlein, K. A., d. Aeskulap f. Bad- u. Brunnengäſte. 8. Wien, Schaumburg. 800. 1 —
— Arzt f. Liebhaberinnen d. Schönheit. 8. Heidelberg, Pfähler. (Braun). 789. — 16
— üb. d. neueſt. Badeanſtalten in Deutſchland, auf Flüſſen, i. See u. an Badeörtern ꝛc. 8. Frankf. Simon. 803. — 12
— Beyträge z. prakt. Bieharzneykunde. 8. Göttingen, Dieterich. 796. — 6
— vermiſchte Beyträge. 2 Thle. 8. Marb. Krieger. 788. — 16
— allgemeine Brunnenſchrift für Brunnengäſte u. Aerzte, nebſt kurzer Beſchr. der berühmten Bäder u. Geſundbrunnen Deutſchlands. gr. 8. Weißenfels, Severin. (Paunzgärtner in Leipz.) 793. — 18
— Vorzüge der Curen in Bädern bey langwierigen Krankheiten. 8. Gotha, Perthes. 811. — 9
— Abdl. üb. d. Geſundbrunnen bey Brückenau im Fürſtenth. Fulda. 8. Würzburg, Stadel. 785. — 4
— erſtaunl. Naturmerkwürdigkeiten im J. 1800 u. d. Folgen f. Menſchen, Thiere u. Gewächſe ꝛc. 8. Frankfurt, Simon. 804. — 1'
Schreibp. — 20
— vermiſchte mediciniſche Schriften. 8. Heidelberg, Pfähler. (Braun). 788. — 16
— Taſchenbuch für Brunnen- und Badegäſte, ſ. Taſchenbuch.
— Thesaurus Dissertationum medicarum. Vol. I. 4. Heidelberg, Pfähler. (Braun). 789. 1 8
— Dissertationum med. var. Thesaurus. 4. Bernae, Soc. Typogr. 784. 1 —
— v. groß. Einfluß d. Waldungen auf Cultur u. Beglückung d. Staaten, mit beſond. Hinſicht auf Polizey. 8. Würzburg, Stadel. 806. — 6
Zwilling, C., Unterricht in d. chriſtl. Religion, nebſt einig. Gebeten f. Kinder. 8. Frankf. Brenner. 787. — 6
Zwilling, G. franz. Namenbüchlein z. Gebr. der deutſchen Jugend. 8. Wien, Doll. 810. — 4
Zwinger, J. J., mitleid. dienſtfert. u. gewiſſenhaft. Apotheker. 8. Nürnberg, Stein. 722. —

Zwinger, I. I., specimen physicae eclectico-experimentalis. 12. Basel, Bischoff. 707. Rthlr. — 5

Zwinger, Theod., Unterricht e. hohes Alter zu erreichen 8. Nordhausen, Groß. 747. — 2

— sicherer u. geschwinder Arzt, od. vollständ. Arzneybuch vermehrt von F. Zwinger. 8. Basel, Bischoff. 748. 1 —

— fasc. dissertationum medicarum selectarum. 8. Basel, König. 710. — 10

— dissert. medicae. 8. Basel, Flick. — 6

— compendium s. epitome medicinae universae. 8. Basel, Thurneisen. 724. 1 8

— Paedojatreja medica seu Observationes de Morbis Infant. et Puerorum c. mater. medica. 2 Tmi. 8. Basel, Thurneisen. 722. 1 16

Schreibp. 2 —

— — id. lib. II Vol. 8. maj. Basel, Schweighäuser. 1 8

— triga diss. med. de plantis nasturciniis, de epilepsia et de morbis praeliantium. 4. Basel, Thurneisen. 716. — 10

— theatrum praxeos medicae. 4. ibid. 710. 2 8

— praxis medica. II Vol. 4. Basel, Flick. 2 —

— theatrum botanicum, od. vollständ. Kräuterbuch, m. Fig. d. Kräuter, vermehrt von F. Zwinger. Fol. Basel, Bischoff. 744. 6 —

Zwingli, Ulr., erklär. u. erbauende Anmerk. über Matthäus Lebensgeschichte Jesu bis z. Auf. sein. letzten Leiden, a. d. [illegible] m. E. D. Kusters Vorrede. gr. 8. Halle, Curt. 785. [illegible]

Zwinkau, Joh. Geo., Rathgeber in d. Rechenstunde od. Hülfsbuch f. Land- u. niedere Stadtschullehrer b. Unterr. in Kopfrechnen ꝛc. 8. Halle, Gebauer. 809. —

— kurze Anleit. d. neuen franz. Münzen des Königr. Westphalen auf e. leichte Art im Kopfe zu berechnen u. zu verglichen mit d. Hess., Braunschw., Sächs. ꝛc. ꝛc. (z. dess. Rathgeber in d. Rechenstunde besond. abgedr.) 8. Ebend. [illegible] —

Zwölfer, J., königl. Apotheke od. Dispensatorium. 4. Nürnberg, Endter. —

Zyl, I. van, theatrum machinarum universale, of groot algemeen Moolen-Boeck, behelzende de Beschryvinghe en Afbeeldingen van allerhande Soorten van Moolens, derzelver Opstallen, en Gronden, met Kooperen. fol. Amst. [illegible] 10 —

Zylius, Joh. Dietr., Prüfung d. neuen Theorie de Luc's [illegible] Regen u. s. daraus abgeleit. Einwürfe gegen die Auflösungstheorie, e. gekr. Preisschr. gr. 8. Berlin, Maurer. 795. — 1

Zyllenhardt, K. v., Gedanken üb. d. Reitkunst u. was dahin einschläglich, nebst Recepten gegen die Pferdekrankheiten. gr. 8. Mannheim, Schwan u. G. 784. — 4

Zyppe, s. Zippe.

Romane.

A — Z.

A.

Abâlard u. Heloiſe, v. Ign. Aur. Feßler. 2 Thle. m. K. 8. Berlin, Maurer. 807. Rthlr. 4 —

— 's u. d. Heloiſe Geſchichte nebſt beyder ächten Brief. nach d'Amboiſe, a. d. Engl. J. Berringtons. 8. Lpz. Wedgand. 788. 1 12

— u. Dulcin; od. Leben u. Meinungen eines Schwärmers u. eines Philoſoph. v. F. C. Schloſſer. 8. Chemnitz, Manke in Commiſſ. 807. — 18

Abalfaraddin, d. weiſe; e. Samml. morgenländ. Erzähl. 8. Frkft. (König in Straßb.) 788. — 6

Abâlino, d. große Bandit, (v. H. Zſchokke.) 8. Frkft. Akadem. Buchhdl. 793. — 12

— mit d. Calabreſen, ſ. Giulio degli Obizzi.

Abbildung e. tugendhaft. Frauenzimmers, od. Leb. d. Marq. v. Courtenville, a. d. Frz. 8. Frkft. 790. — 14

— e. Großmüthigen, od. Begebenh. des Grafen v. ••• a. d. Franz. 8. Lpz. Fritſch. 745. — 14

A. B. C., hiſtoriſch., e. 40jährig. Fibelſchützen, v. Ernſt Wagner, Anhang zur Reiſe aus d. Fremde in d. Heimath. 8. Tübing. Cotta. 810. 1 8

Abdallah, Haniſs Sohn wunderl. Begebenheiten. 8. Regensbg. 757. — 8

— d., Begebenheiten, welcher d. Wunder-Fontaine a. d. Inſel Borilo entdecken ſollen. 2 Thle. 8. Frkft. 752. — 8

— e. Erzählung (v. Lud. Tiek.). 8. Berl., Nicolai. (Sommer in Lpz.) 795. 1 —

— d. Kosmopoliten Wanderungen und Kreuzzüge d. Europa ꝛc. 8. Hambg. Vollmer. 795. — 18

— d. Reiſende, a. d. arab. Urſchr. d. Sult. Shehezerade. 2. Thle. 8. Riga, Hartknoch in Lpzg. 795—96. (I. 21 gr. II. 18 gr.). 1 15

Abderiten, die, e. ſehr wahrſcheinl. Geſch. v. Chrph. Mart. Wieland. 8. Weim., Hoffmann. 776. — 8

— Geſch. der, v. Wieland, m. K. 2 Thle. 8. Lpz. Weidmann. 781. — 20

Heſſ. Pap. 1 —

Abdul Hamit, e. Geſch. a. d. Innern e. d. vornehmſt. Harems in Conſtantinopel. 8. Lpzg. Büſchel. (Joachim.) 791. — 16

Abduls Liebesnächte in Stambul, e. romant. Gemälde der neueſt. Zeit. 8. Lpzg. Liebestind. 803. — 6

— — daſſelbe m. K. 8. Wien, Alois Doll. 803. 1 16

Abeillard u. Heloiſens zärtl. Briefwechſel, nach ihr. unglückl. Liebe. 8. Lpz. Compt. f. Lit. 783. — 9

— et Heloïse, épître amoureuse, trad. de l'Angl. p. Colardeaux av. la traduction allem. en vers p. Burger, ornée p. Catel. gr. 4. Zurich, Orell. 803. Velinp. 9 —

— des, u. d. Heloiſe Geſchichte u. Briefe, a. d. Engl. 8. Berlin Voß. 755. — 6

— and Heloisa, history of the life of, from. 1079. to 1163. with their genuine letters from the collection of Amboise, by J. Berrington. 2 Vol. 8. Basel. (Thurneiſen in Paris.) 793. 2 —

— et d'Heloise Lettres. II. Vol. 12. Bern, Haller. 1 16

— — le même livre. II. Vol. av. fig. 18. Wien. (Lovrault, Strasburg.) 797. 1 8

— d. neue, od. Briefe zweyer Liebenden, die einander nie geſehen haben, a. d. Frz. 4 Bde. 8. Lpz. Junius. (Gleditſch.) 780. 3 —

— le nouvel, ou lettres de deux amans qui ne se sont jamais vus, 4 Vol. gr. 12. Frkft. Kessler. 780. 4 —

Abelard, d. vermeinte, od. d. Empfindſamkeit a. d. Probe, a. d. Frz. 8. Lpz. Schwickert. 781. — 10

Abendblätter d. Liebe an Helene, v. J. Biſchoff. 8. Nrnb. Raspe. 808. Rthlr. — 8

Abende, drey, am Kaminfeuer meines Schwiegervaters; drey Erzähl. 8. Dresd. Arnold. 808. 1 —

Abendgenoſſen, v. Verf. d. Weibes wie es iſt. (Guſtav Schilling.) 3 Thle. 8. Dresd. Arnold. 807. 3 —

— neue. 3 Thle. 8. Hambg. Vollmer. 811. (I. 18 gr. II. 16 gr. III. 22 gr.). 2 8

Abendluſt im Prater zu Wien. 8. Frkft. u. Lpz. 774. — 8

Abendmuße zweyer Freunde. 2 Bde. 8. Lpz. Reinicke. 792—96. (I. 10 gr. II. 14 gr.). 1 —

Abendſtunden angenehme, in d. Boulogniſchen Gehölze, e. engl. Geſch. 2 Thle. 8. Hamb. Hertel. 781. — 6

— im Familienkreiſe gebildeter u. guter Menſchen, v. H. G. Demme; herausg. v. K. Stille. 2 Thle. 8. Gotha, Becker (à 1 Rthlr.). 2 —

Abendunterhaltungen, v. Marmontel; a. d. Franz. m. e. Vorrede v. K. Reinhard. 8. Gött. Schneider. 801. — 16

— — ſ. auch Leſebibliothek.

— auf dem Lande; od. moral. Erzählung., v. Fr. v. G...lis. 4 Thle. 8. Lpz. F. C. W. Vogel. 784—86. (1r—3r à 16 gr. 4r 18 gr.). 3 18

Abenteuer üb. Abenteuer ꝛc. 2 Thle. 8. Lpz. Köhler. 808. 1 20

— d. Prieſterfeindes Beelzebub, e. Geiſtergeſch. d. neueſten Zeit v. C. A. L. v. Sennert, m. K. 8. Halle, Hendel. 790. — 16

— Liebſchaften u. luſt. Fahrten e. Bonvivants ꝛc. 8. Lpz. Köhler. 801. 1 —

— drollichte, Erzähl. u. Schwänke, v. H. Heydenreich, m. 1 K. 2 Bde. 8. Lpzg. Sommer. 809. 1 16

— e. franzöſ. Emigranten u. ſein. Familie, (b. a. d. Tit. Charles Alairon). 8. Coblenz. (Stiller in Roſtock.) 797. — 12

— u. dumme Streiche e. Genie's nach d. Mode. 8. Halle, Ruff. 796. — 10

— u. Genieſtreiche beſtand. v. Vater u. Sohn (ſind die Abenteuer beſtand. v. Ehrenhaus u. Sohn.) 8. Pegau, Günther. 802. 1 4

— vor u. nach d. Hochzeit, frey nach d. Franzöſ. v. M. P. Stampeel, m. K. 2 Thle. 8. Frkft. Eßlinger. 803. 1 —

Schreibp. 1 8

— die, von meiner erſt. Hochzeitnacht. 4 Bde. 8. Hambg. Vollmer. 804. 2 8

— des Grafen v. J..., eine inter. Geſch. Seitenſt. z. Geiſterſ. v. Schiller. 8. Karlsruhe, Müller. 801.

— — daſſelbe. 8. Leipz. Hinrichs. 809. — 12

— d. Junkers a. d. Heide; e. kom. Roman. 8. Wolfenbüttel, Albrecht. 800. — 16

— u. Streiche, e. ſpaniſchen Kniffe u. Pfiffgenies, ſ. Romane, komiſche, d. Spanier, 11 Bd.

— Meinungen und Schwänke galanter Männer, e. Seitenſt. z. Skizzen a. d. Leb. galanter Damen. 8. Regenob. Montag u. W. 791. 1 4

— e. Maurers, z. Warnung f. Gewelbte und Profane. 8. Liban, Friedrich. 788. — 16

— d., e. Mierbkutſchez ſatyr. Schilderung a. d. menſchl. Leb., a. d. Engl. 8. Lpz. Wedgand. 782. — 8

— e. einzigen Nacht; e. kom. Geſch. 8. Lpz. Joachim. — 9

— e. Nacht in Stambul. 2 Thle. 8. Lpzg. Jacobäer. 798. (I. 1 Rthlr. 8 gr. II. 1 Rthlr.). — 16

— d. 6 Prinzeſſinnen v. Babylon, a. d. Engl. 8. Hambg. Hoffmann. 787. 2 8

— 12

Abenteuer, e. Ritters v. d. traurigen Geſtalt, 8. Hirſchberg, Ußner. 791. Rthlr. — 12
— u. Reiſen der Brüder Robinſon's, z. Nachahmung für allerley Leſer, m. K. 8. Bern, Typogr. Soc. 791. 1 —
— Launen, Narrenſtreiche u. Windbeuteleyen eines Sanskulotts höhern Standes ꝛc. ſ. Ebenteuer.
— u. Wallfahrt, ein deutſch. Schauſpielerin. 8. Hamb. Vollmer. 1 8
— u. theatral. Wanderungen e. Souffleur's, Theaterſchneiders ꝛc. a. d. Frz. m. K. 8. Breslau, Schall, auch Feind in Lpz. 801. 1 12
— eines Tartaren in Sachſen; oder die Wunder der Jagd im Gebirge. 8. Lpz. Schiegg. 810. 1 —
Schreibp. 1 6
— die Vier, a. d. Frz. d. le Sueur, m. 4 K. 8. Berl. Himburg. 800. 1 12
— d. auf d. Schloſſe Wampenberg; e. kom. Roman in Carricatur-Gemälden, v. ꝛc. 8. Lpz. Joachim. 803. 1 —
Abenteurer, d., a. d. Engl. vom Ueberſetzer des Triſtam Shandy. 2 Bde. Berlin, Himburg. 776. 1 12
— d. Franzöſiſche, oder Denkwürdigk. Greg. Merveils. 4 Thle. 8. Gera, Beckmann. (Kummer in Lpz.) 790—91. 2 20
— d. glückliche, e. Receptbuch f. Herren u. Damen ꝛc. 8. Dresden, (Schöps in Zittau). 787. — 16
— in d. Sierra Morena a. d. Papieren d. Grafen v. *** 1r Bd. m. K. 8. Lpz. Rein. 789. 1 12
— d. Spaniſche, ſ. Streiche u. ſ. Vermählung; eine kom. Geſch. 8. Lpzg. Joachim. 1 —
Abenteurerinnen, die, im Lande d. Eskimaux, od. d. Geſtändniſſe e. Erbin, a. d. Engl. 3 Thle. 8. Lpz. Barth. 795. 1 12
Abraham, der geprüfte, e. Gedicht in 4 Geſängen, v. C. M. Wieland. 4. Zürich, Geßner. — 6
Abſalon u. Thamar. Geſch. m. K. 8. Nrnbg. 710. — 12
Abſchnitte, a. d. Leben d. Grafen Eugen; e. Roman v. Verf. d. vertrauten Briefe ub. Paris. 8. Lpzg. Wolf. 802. 1 —
Abtey, d., Derwent, ſ. Derwent.
— d., v. Grasville, a. d. Engl. d. Anna Radcliff. 3 Thle. 8. Prag, Volt. (Joachim in Lpz.). 2 —
— d., Palsgrave; od. Geſch. Eduards v. Falconberg, von Charl. Schmidt, a. d. Engl. ꝛc. 8. Lpz. Bergang. 810. — 21
Aebtiſſinn, die, d. Jeſuiter-Damen zu St. Ingo. 2 Thle. 8. Brſchwg. Schröder. 806.
Abtrünnige, der, od. die Fromme, ſ. d. Romane d. Frau v. Genlis 46 Bdch.
Abulfaragis, des, Geſch. 8. Berlin, Maurer. 769. — 5
Abwechſelungen, ernſthaft, komiſch, rührend, ſinnreich, muſikal. 2 Bde. 8. Berl. Mazdorf. (Hahn in Hannov.) 810. 1 12
— d. Glücks u. Unglücks, od. Erzähl. wirkl. moral. Begebenheiten. 8. Hal. Berling. (Grau.) 771. — 12
— d., d. menſchl. Lebens, od. Nachr. d. Marq. Adelheit von Melville, v. e. Frauenzimmer, a. d. Engl. 3 Thle. 8. Lpz. Gleditſch. 778. 1 —
— d. Zeiten u. d. Glücks, od. d. Geſch. d. Herren v. G. in Briefen. 8. Lpz. Hilſcher. 771. — 5
Abyſſinien, der Prinz von, ſ. Prinz.
— Wilhelm v.; od. aufgefang. Briefe ſtaffe Fellzens v. d. Gilden, e. dialogiſirte Geſch. 2 Thle. 8. Lpz. Böhme. 799. 1 8
Acton u. Mariane; od. d. Rauberfamilie. 2 Thle. 8. Leipz. Schmidt. 806. 1 20
Adalbert et Melanie, par S.. C..., etc. II Vol. 12. Braunſchw. et Petersb. Pluchart. 1 —
Adalia, d. liebenswürdige. 8. Hamb. 781. — 8
Adalions Lebensgeſchichte, od. d. mißvergnügte Ehe. 8. Erfurt. 784. — 7
Adalrich, d. Prinzen u. d. Prinzeſſin Gothilda Begebenheiten, a. d. Schwed. 16 Bücher in 4 Thlen. 8. Wismar, Böhner. 750—52. 1 —
Adelaide. Eine Erzähl., m. K. 8. Dresd. Arnold. 805. — 12
— Wahrſch. nur ein Roman, v. d. Verf. v. Collmar u. Claire. 8. Berl. Braunes. 807. 1 —

Adelaide; od. d. Freuden e. jungen Republikanerin. 12. Leipz. Neue Buchhdl. 799. Rthlr. — 6
— der, Geſchichte, a. d. Franz. 2 Thle. 8. Nrnbg. Hauſe. 774. — 12
— u. Pauline. Zwey Erzähl. v. d. Verf. d. Delphine. 8. Dresd. Arnold. 808. — 20
Adelbert u. Amalie. Pendant z. Geſch. d. Menſchh. von M. F. Vetter. 8. Cothen, Aue. 806. 1 12
Adele u. d'Aligny, v. Pigault le Brün. 8. Lpz. Sommer. 802. — 16
— de Montmorency. II Tom. av. fig. gr. 12. Lpz. Wolf et Comp. 1 12
— et Théodore, ou lettres sur l'éducation p. Genlis. IV Vol. 8. Stockh. Ulrich. 805. 4 12
— — le même l. III Vol. 12. Basle, Flick. 782. 1 8
— — le même l. III Vol. 8. Vienne. (Kupferberg à Mayence). 785. 2 —
— — le même l. III Vol. gr. 12. Paris, (Lagarde à Berlin). 3 —
— — le même l. III Vol. gr. 8. ibid. 4 12
Adelgunde; od. d. Stimme zu St. Brandeis, v. A. Wilhna. 8. Hildburghauſ. Hanisch. 802. — 16
Adelheid u. Almar, v. Anton Wall. 2 Thle. 8. Altenb. Richter. (Schnuphaſe.) 800. 1 —
— v. Burgund, ſ. Hiſtorien, ital. deutſche.
— v. Flandern; e. Geſch. d. 14ten Jahrhund. 8. Lpzg. Köhler. 795. — 16
— v. Klarenz; od. d. Leiden u. Freuden d. Empfindſamkeit, in Briefen an d. Lemaniſchen Ufern geſchr. geſammlt. u. herausg. v. Vernes, a. d. Franz. 2 Bde. (d. e. d. Tit. Schweizerbriefe gedr. a. d. Lemaniſchen Ufern. 2 Bde.) 8. Leipz. Sommer. 798. 2 12
— od. d. unglückl. Liebenden; e. wahre Geſch. v. P. C. a. Bonafont. 8. Carlsruhe, Macklot. 805. — 12
— v. Meſſina, v. Verf. d. Scenen aus Fauſts Leben (W. A. Schreiber.) 8. Lpzg. Voß. 802. — 8
— Gräfin zu Ravensberg, Geſch. d. 12ten Jahrh. v. J. A. Reiche. 8. Dresd. Walther. 793. — 12
— u. Theodor; od. Briefe üb. d. Erziehung, a. d. Franz. d. Fr. v. Genlis, v. P. A. Winkopp, m. Anm. v. J. H. Campe. 3 Thle. 8. Gera, Beckmann. 783. 1 12
m. Kupf. 1 20
Adelheim, e. Schweizergeſch. 2 Thle. ſ. Originalromane, neue, d. Deutſchen 18r. 19r.
Adelinde, Gräfin von Caſtell, ſ. Caſtell.
Adeline, od. d. Abenteuer im Walde, a. d. Engl. d. Anna Radcliff. 3 Thle. 8. Lpzg. Böhme. 793. 3 —
— Gräfin, Gegenſtück z. Gräfin Pauline. 2 Bde. 8. Lpzg. Joachim. 1 12
Adelingen, Mathildis, Gräfin von; e. Gemälde d. Barbarey aus d. Vorzeit. 8. Lpz. Jacobäer. 795. — 20
Adelise, d. Gräfin, a. d. Grafen v. Linqueville Geſch. a. d. Engl. 8. Zittf. 53. — 8
Adelma, die Fürſtenbublerin; a. d. Memoiren d. Gräfin e. L***. 2 Thle. 8. Erfurt, Hennings. 805. 1 4
Adelritter, die, e. Gräuelgemälde a. d. Zeiten d. Vehmgerichte in zwey Handlungen, v. Verf. Gebhard II. 8. Gerlitz, Anton. 795. — 12
Adelſon u. Salvini; e. engl. Geſch. nach d'Arnaud. 8. Breslau, Gutſch. (Sommer in Lpzg.). 807. — 12
Adelſtan, jorialiſch-politiſche Reiſe durch Italien, während Bonaparte's Feldzügen. 2 Bde. 8. Hamb. Vollmer. 800. (à 1 Rthlr. 8 gr.). 2 16
Adelſtern, od. Ehrgeiz u. Vorurtheil f. ſ. Familie; e. Geſch. v. Keppler, m. 12 K. 8. Wien, Gerold. 781. — 12
Aderon u. Curvone; od. die Gewalt der Liebe, eine moraliſ. Dichtung, v. d. Hoppermann. 16. Berlin, Schmidt. 798. — 12
Adlerfeld, Karl v., od. Geſpräch üb. d. menſchl. Glück, v. L. v. Baczko. 8. Elbing. Hartmann. (Unger in Konigsb.) 780. — 8
Adlerkannt u. Nettchen; e. Geſch. u. d. Redoutenſaale, v. Meißner. 8. Wien, Barth, Leipz. 783. — 8

Adlerwiß, Adolph v., 2 Bde. 8. Nordhausen, Groß. (Nitzsche.) 792—95. Thlr. 1 14

Admiral, der, von B***. 4 Thle. 8. Helmst. Fleckeisen. 808. 9. (1r u. 2r 2 Rthlr. 4 gr. 3r 1 Rthlr. 4r 20 gr.) 4 —

Adolar, vom Verf. d. Heliodora. (W. v. Lindau.) 2 Thle. 8. ...rgberg, Gray u. G. 802. 2 8

Adolfino, d. kleine F...k...r. Von Carl Fischer. 5 Thle. m. Holzschnitten v. Gubitz. 8. Lpz. Graff. 810. 4 —

Adolfs gesammelte Briefe. 8. Lpz. Weygand. 788. — 12

Adolph u. Aline; od. Jugendjahre zweyer Liebenden ꝛc. v. K. Altbrecht. 8. Warschau, Wilke. 797. — 16

— u. Edelwald; od. d. Gewerbeten d. Bundes ꝛc. 8. Lpzg. Sommer. 805. — 14

— od. d. qual. Folgen ein. Fehltritts, v. C. Hildebrandt, m. K. 8. Berl. Unger. 801. 1 6

— u. Johanna; od. d. Tage unsr. Lebens in Briefen. 8. Berl. Maurer. 788. — 8

— d. Kühne, Raugraf v. Dassel, dramatisirt v. Verf. d. deutsch. Alcibiades (A. G. Cramer.) m. K. 8. Weißenfels, Severin. 792. Schreibp. 2 12
Druckp. ohne Kpfr. 1 —

— u. Minona; od. d. Wallfahrt. Urkunde. 8. Erfurt, Müller. 800. 1 8

— d. Sächsische, welcher im 30jähr. Kriege seine Begebenheiten erzählt. 8. Dresd. Gerlach. 762. — 12

— d. Schöne; od. d. geheime Gesch. d. Prinzen v. ***. 8. Wien, Straußburg. 805. — 14

— u. Stephanie; od. d. Franzos. in Louisiana. a. d. Franz. v. Aug. Lafon. 2 Bde. 8. Berlin, Kunst u. Ind. Comt. (à 1 Rthlr.) 2 —

— d. Viertel, Graf, aus Schavenburgischem Stamme, Bestallter d. Freyheit Hamburgs. 8. Lpzg. Weygand. 791. 1 —

Adolphsburg u. Gilgen. 8. Eisenach, Wittekind. 792. — 8

— — dasselbe. 8. Lpzg. Sommer. 807. — 8

Adolphine. II. Tom. 12. Lpz. Wolf et Comp. 1 12

— v. d. Verfassern d. Reise Emilions nach Paris (d. a. d. Tit. Minna's Feyerstunden 2r Th.) 8. Lpzg. Gräff. 795. 1 —

Adonis, d. gute Neger; e. wahre Anekdote a. d. Franz. d. Picquenard. 8. Gotha, Ettinger. 799. — 16

Adorni d. Räuber, e. Retter d. unterdrückten Menschheit. 2 Thle. 8. Lpzg. Kayserfeld. (Bauer.) 801—6. (1. 1 Rthlr. II. 18 gr.) 1 18

Affe, d. weissagende, a. d. Franz. 2 Thle. 8. Prag, Schönfeld. 780. (à 16 gr.) 1 6

Affenkomödie, die, od. d. Reformation d. Affenlandes, ein Roman in 2 Büch. m. 60 Vignetten. 8. Wien, Wucherer. 780. — 15

Affenland, das, od. d. Doktor Fanfarone. 8. Ebend. (Mayr, Salzb.) 787. — 5

Affin, die, e. lustiges Mährchen. 2 Bde. 8. Hamburg, Vollmer. 800. 1 12

Agathe; e. romant. Skizze a. d. französ. Revolutionsepoche. 2 Bde. 8. Lpzg. Joachim. 800. 1 16

— u. Isidore, a. d. Franz. d. Madame Benoist. 2 Thle. 8. Lpzg. Preß in Commiss. 789. — 20

— die Urmutter; e. Gesch. a. d. Geister- und Ritterzeit. 2 Bdch. 8. Lpzg. Solbrig. 809. (à 20 gr.) 1 16

Agathina, Rinaldos Geliebte, a. d. Engl. 8. Erfurt, Beyer u. M. 805. — 20

Agathodämon, v. Chph. Mart. Wieland. 8. Lpz. Göschen. 799. 1 —
Schreibp. 1 15

Agathokles. 3 Thle. v. Karol. Pichler. 8. Wien, Pichler. 806. 4 —

Agathon, Gesch. des, v. C. M. Wieland. 4 Thle. 8. Lpzg. Weidmann. 795. 3 6
holl. Pap. 2 12

— — Academie, contenant les livres. 8. Prest. Kessler. 7..
— 4

Agathon, ou l'amour voyageur etc. 12. Düsseldorf, Schreiner. 798. — 16

Agnes v. Sicilien; e. Gemälde a. d. Ritterzeiten (v. J. A. Ihe). 8. Dresden, Richter. 792. Thlr. 1 —

Agnese, Tochter d. K. K. Sergeanten Saalbachs, jetzigen Gastwirths in Heidesheim; e. Begebenh. dies. Z. II. 8. Lpzg. Weygand. 791. — 18

— od. d. wunderbare Unglück; e. wahre Gesch. d. Vorzeit. 8. Lpzg. Supprian. (Mittler.) 800. — 18

Agrippina, d. Gemahlin d. Claudius, Stifterin v. Cöln, v. F. Wallraf. m. K. Taschenform. Cöln, Fabrikius. 800. 2 —

Ah, quel Conte! conte polit. et astronom. p. Crebillon le fils. VIII. Vol. 8. 4 —

Ahlberg, Albrecht, u. seine Freunde. 8. Zwickau, Schumann. 804. — 18

Ahdim; e. morgenländ. Erzähl., v. L. Schwarz. 12. Berlin, (Wiemig in Brschwg.). 796. — 18
Velinp. 1 8

Ahlen, d. Herzogin von, Gesch.; e. treues Gemälde verbild. Menschh. it. 8. Copenhag. Pelt. 785. — 10

Ahnen die. 8. Lpz. Sommer. 795. — 8

Ahrenberg, d. Herzogin von, Liebesbegebenheiten. 8. Lpzg. Weygand. 790. — 21

Aimar u. Lucine; herausg. v. Lüttenmüller, m. C. M. Wielands Vorrede. 2 Thle. 8. Brschwg. Viewg. 802. 1 16

Ainsi va le monde; ou les lunettes de mon Oncle Simon. 12. Winterthur, Steiner. 791. — 18

Akascha u. Zirphile. Feenmährchen. 8. Frkft. Heartel. 767. — 8

Aklam, das Schloß, ein dramatisches Gedicht, vom Verf. d. Carlo u. der Natalie. 8. Lpz. Hartknoch. 805. — 15

Aladin; od. d. Wunderlampe; e. dramat. Gedicht v. Oehlenschläger. 8. Amsterd. Kunst- u. Ind. Compt. 8 8. 2 12
Schreibp. 4 —

Ala: Lama; od. d. König unt. d. Schäfern; auch u. Spiegel. v. M. F. Babedi. 2 Bde. 8. Frkft. Franke. 790. 1 20
— — dasselbe. 2 Bde. 8. Berlin, Anton. 795. 1 20

Alamontade, d. Galeerensklave; od. d. wiedergefundene Kind. 2 Thle. v. Verf. d. Adalmo. (H. Zschokke.) 8. Zürich, Orell. 811. 4 —

Alastiel; od. Sagen a. d. Zeiten d. Zauberwelt. 8. Frkft. Pech. 795. 1 —

Alba, Ferdinand Alvarez v. Toledo, Herzog von, eine treue Copie seines Charakters. 8. Lpzg. Weygand. 796. 1 16

Albain, Julie St., 2 Bde. 8. Lpzg. Sommer. 801. 1 18

Albano, d. Lautenspieler v. Verf. d. Mahler, m. Kpf. und Musik. 2 Bde. 8. Lpzg. Klein. 803. 3 —

Albaroſa, Graf; od. d. schreckensvollen Gefängnisse. 8. Wien, Wallishäuser. 801. 1 8

Alben, Clara von, a. d. Frz. v. A. G. Meißner. 8. Prag, Calve. 800. 1 4

Alberti; e. Roman. 8. Lpz. Sommer. 795. — 20

— d. Abenteurer, e. satyr. kom. Roman. 8. Wien, Alois Doll. (Friedrichstad in Lpz. in Commiss.) 799. — 16

— u. Albertine, (v. Friederike Unger.) 8. Berl. Unger. 804. 1 —

— u. Elise, od. Pflichtgefühl aus Vaterliebe, e. Beytrag z. Gesch. d. menschl. Herzens. 8. Lpz. Gräff-Fleischer. 790. 1 —

— od. d. Folgen menschl. Leidenschaft, s. Original-Romane, neue, v. Deutschen 2r.

— u. Jakobine; od. d. friedl. Thäler a. d. Starrenburg, v. J. C. H. Schmiedtgen. 8. Neustrelitz, Albanus. (Hurtig in Lpzg.) 806. 1 —

— d. wahrhaft glückl. Lebensjahr, in unterhalt. Briefen. 8. Langensalza, Hellinq. 783. — 14

— d. Selbstmörder. 8. Dresd. Richter. (Sommer in Lpz.) 795. — 16

— d. Selbstmörder (leider mehr als Roman.) 8. Gotha. Ettinger. 798. — 16

Albertine v. Gallicien, od. d. Gefangenschaft in d. Todtenhalle, a. d. Engl. 2 Thle. 8. Erfurt, Beyer u. M. 799. 1 16

— Richardsons Clarissen nachgebild. v. Fr. Schulz. 5 Thle. 8. Berlin, Weyer. 788. 3 16

— — derselben. Neue Aufl. s. Clarisse in Berlin.

Albertus, d. jungen Grafen, Leben u. Glück, a. d. Engl. 8. Lpzg. 747. Rthlr. — 4
— d. klein. Westindianischen, Reisen. 8. Frkft. 757. — 6
Albin, od. d. Schiffbruch am Donaustrudel; e. Familiengesch. 8. Lpz. Joachim. 801. — 14
Albino, Julio, Graf, v., od. d. Geheimen Italiens, e. abenteuerl. Familiengesch. italien. Emigranten geg. d. Ende des 18ten Jahrh. v. C. T. Jünger, m. K. 8. Prag, Polit. (Joachim in Lpz.) 800. — 12
Albrecht d. Friedländer, Hochverräther durch Kabale. 8. Gera, Heinsius. 794. — 14
— d. Krieger, Markgraf zu Brandenburg, v. von Mayer. 8. Crl. Palm. 792. — 9
— d. Weise u. s. Brüder, Erzherzöge v. Oesterreich. 2 Thle. 8. Lpz. Jacobäer. 793. 1 8
Alceste u. Ursace. 8. Lpz. Weidmann. 703. — 16
Alchymist, der, od. Elisa, d. Mädchen aus d. Monde. 8. Lpz. Gräff. 804. 1 —
Alcibiade, p. A. G. Meissner, trad. de l'allemand p. le Comte A. P. de Brühl, av. fig. 4 Vol. 8. Dresde, Walther. 787—91. (I. II. III. à 1 Rthlr. IV. 12 gr.) 3 12
Alcibiades, v. A. G. Meißner. 4 Thle. m. K. 8. Leipzig, Breitkopf u. H. 785—88. 3 8
— — derselbe, m. K. gr. 8. Ebend. 781—88. (à 1 Rthlr.) 4 —
— d. Deutsche, (v. K. G. Cramer.) m. K. 3 Thle. 8. Weißenfels, Severin. 791. (I. 1 Rthlr. II. III. à 1 Rthlr. 4 gr.) 3 8
— — Forts. s. Nordenschild, Herrmann von, 2 Thle.
— d. Deutsche, m. dem Herrmann v. Nordenschild. 5 Thle. m. K. 8. Ebend. Drucky. 2 —
Aldermann, Gustav; e. dramat. Roman. 2 Thle. 8. Lpzg. Weygand. 779. (I. 18 gr. II. 15 gr.) 1 9
Alessandrini; od. d. Räuberrepublik in d. Apenninen; e. romant. Gesch. in 3 Bch. 8. Lpz. Joachim. — 22
Alessio; ein Roman, v. J. J. Faclus. 8. Hildburghausen, Hanisch, 810. — 22
Alexander M. u. Auguste; e. Roman. 2 Bde. 8. Halle, Dinff. 806. 1 20
— d. Eroberer, herausg. v. Fr. Butenschön. 12 Bd. 8. Zürich, Ziegler. 791. 1 4
— d. Eroberer, (od. Forts. d. Gesch. v. Altgriechenland, in Anacharsis Reise, 12.) v. J. A. Fessler, m. K. gr. 8. Berl. Lagarde. 797. 1 —
Engl. Pap. 1 12
— d. Held Griechenlands; e. histor. dramat. Gemälde, v. Verf. d. Familie Eboli. (J. F. C. Albrecht.) 8. Leipzig, Schäfer. (Kühn.) 795. 1 8
— II. Großfürst v. Rußland, a. d. wahren Gesch. entlehnt, u. romant. bearb. 2 Bde. 8. Prag, Polit. (Joachim in Lpzg.) 803. 1 12
— e. histor. romant. Skizze, v. Freyhrn. v. Wilderbeck. 8. Offenbach, Brede. 800. 1 8
Alexandrine, Gräfin v. u. zu J.; e. romant. Ausstell. mit kosmopolit. satyr. krit. Farben geschild. 2 Thle. Forts. od. 3r 4r Th. d. Henriette v. Detten. 8. Cöln, Fabricius. 804. 2 —
Alexis; ou de l'âge d'or. 8. Riga. (Hartknoch à Lpz.) 788. — 16
— u. Elise; e. epische Romanze. 8. Berlin. 771. — 4
— od. d. Hüttchen im Walde; e. Handschr. am Ufer der Isere gefund. herausg. v. Verf. d. Lolotte u. Fanfan, a. dem Frz. v. G. Schatz. 2 Thle. 8. Leipz. Dyk. 792. (I. 18 gr. II. 1 Rthlr.) 1 18
— ou la malsonnette dans le bois, par Ducray Duminil. 4 Vol. av. fig. 18. Lpz. Sommer. 793. 3 18
— u. Nadine; od. d. Engländer in Amerika, v. Marie Th. A. v. Sassen, m. K. 8. Prag, Polit. (Joachim in Lpz.) 803. — 16
— od. v. goldnen Weltalter. 8. Riga. (Hartknoch in Lpz.) 787. — 16
Alfons, s. Romane v. Genlis 118 126.
Alfonso, e. Gedicht in 8 Gesängen, (v. Fr. Aug. Müller). 8. Gott. Dieterich. 790. — 12
Alfred d. Große, im Stande der Erniedrigung. 2 Thle. 8. Lpz. Grieshammer. 796. Rthlr. 1 —
— König in England; e. Gesch. a. d. 9ten Jahrh. 8. Bremen, Willmanns. (Müller.) 793. 1 8
— König d. Angelsachsen, v. A. v. Haller. 8. Gött. Vandenhöf. (a. Haller in Bern.) 774. — 14
— Roi des Anglo-Saxons, trad. de l'anglais. p. A. de Haller. 8. Berne, Haller. 773. — 10
Alfrede; ou le Manoir de Warwick. II Vol. 8. Lpzg. Sommer. 794. 1 6
Alinora, d. Roman e. fremden Welt. 12 Th. 8. (Röhs in Schleswig.) 795. — 9
Alle Teufel! s. Teufel.
Allemande, la belle, ou les galanteries de Thérèse. 8. Halle. 755. — 6
Allerley, Romantisches. 8. Gera, Rothe. 793. — 12
— — e. Sammlung kleiner Romane. 8. Lpz. Joachim. — 12
Alles von ohngefähr; od. beyond. merkwürd. Begebenh. d. Familie v. H. 8. Dresd. Hilscher. 785. — 18
Allino, d. Greis in vielerley Gestalten ꝛc. v. Verf. d. Lorenzo. 8. Pirna, Friese. 811. — 20
Allwill's, Eduard, Briefsammlung, m. ein. Zugabe v. einig. Briefen; v. F. H. Jacobi. 8. Königsb. Nicolovius. 792. 1 —
Allwin and Theodore; for the perusal of children. 8. Hamburg, Perthes. 804. — 16
Allwina, Prinzessin von *** od. d. Kabale, v. G. Bertrand. 4 Bde. 8. Lpzg. Joachim. 3 16
— od. d. Liebe d. stillen Nacht. 2 Bde. 8. Coblenz, Pauli. 2 —
Alm, Franz. von, u. s. Familie, kein Roman, wahrhafte Gesch. 8. Elbingen, Hartmann. 786. — 12
Almagro, Diego de, Pizarro's Gefährte u. Gegner; od. d. Eroberung v. Peru; e. histor. romant. Gemälde, m. K. 8. Wien, Alops Doll. (Liebeskind in Lpz. in Commiss.) 804. 1 —
Almahide; od. Gesch. d. Königl. Hofs zu Granade, a. d. Frz. m. K. 3 Thle. 8. Nürnbg. Raspe. 750. 2 —
Almanon u. Erminja, Rache u. Liebe, Schicksal u. Freyheit; e. morgenländ. Erzählung a. d. letzten Jahre d. 18ten Jahrh. 8. Eisenberg, Schone. 803. — 12
Almansor u. Omar; od. die Wechsel des Schicksals ꝛc. 8. Wien, Sammer. 808. — 10
Almanzi; e. Anekdote v. Arnaud, a. d. Franz. v. Peinemann. 8. Brsl. W. G. Korn. 780. — 8
Almanzor; e. Novelle. 8. Lpz. Gleditsch. 804. — 20
Alme, St., u. Hyle, od. d. glückl. Insel im lybisch. Sandmeere ꝛc. m. K. 8. Prag, Polit. 802. — 18
— od. egyptische Mährchen. 5 Bde. m. K. 8. Lpz. Weygang. 793—97. (I. 14 gr. II. 12 gr. III. 14 gr. IV. 12 gr. V. 9 gr.) 2 13
Almusa, d. Sultans Sohn; e. Roman a. d. Geisterwelt, nach hinterlass. Papieren d. Grafen Donamar, v. Beutermeck. 8. Frkft. Willmanns. 801. 1 —
Alomontade, d. Galeerensclave, v. Verf. d. Abällino. 12. Zürich, Orell F. u. Comp. 810. 1 8
Alonzo's Abenteuer, a. d. Engl. 2 Thle. 8. Lpzg. Schwickert. 787. — 20
Alpenmädchen; d., od. d. wunderbare Leuchte, v. G. Müller. 8. Wien, Riehm. 804. — 16
Alpenwanderer, der, v. Verf. d. Mazarine, m. K. 2 Thle. 8. Lpz. Rein. 806—10. 3 12
Alphons u. Germaine, Briefe a. d. Papieren e. Emigrirten. 8. Berlin, Voß. 795. — 22
Alphonse; ou le fils naturel, p. Mme. de Genlis. II Vol. 8. Braunschw. Pluchart. 809. 2 —
— — le même. 8. Leipz. G. Fleischer. 809. 1 —
— de Lodève; par Madam de Golofkin. II Vol. 12. Paris, Schoell. 809. 1 16
Alphonsine, ou la Tendresse maternelle, par Genlis. III Vol. 12. Paris. (Varrentrapp et W. Frid.) 2 12
— — dieselbe, deutsch übers. v. K. L. M. Müller. 3 Bde. m. K. 8. Lpzg. Hinrichs. 806—07. 3 16
Vellupp. 3 12

Altagsgeschichten an den Fest- u. Arbeitstagen unserer Zeitgenoss. vorgefall. u. erzählt an Feyerabenden. 8. Altona, Hammerich. Rthlr. 1 —

Alte, der, am Berge; od. d. Fürstenkinder. 2 Thle. 8. Lpz. Böhme. 802. 1 12

— der, überall u. nirgends; e. Geistergesch. v. Chr. H. Spieß. 4 Thle. 8. Lpz. Kleefeld. (Bauer.) 802—5. (I. II. à 1 Rthlr. III. 16 gr. IV. 12 gr.) 3 4

— — dasselbe. 4 Bde. 8. Lpzg. Joachim.

— — dasselbe m. K. 8. (Hinrichs in Leipz. in Commiss.) 2 16

— der, im Walde, od. die unterirdischen Wohnungen. 8. Lpzg. Joachim. 805. — 20

Alte, die, m. d. 7 Jungen; e. satyr. Roman. 8. Lpzg. Sommer. 801. 1 8

Alten, Emilie von, od. Liebe u. Treue, v. Gottlieb Müller. 2 Thle. 8. Wien, 803. 2 —

Altenburger, die, Geistergesch. a. d. 11ten Jahrh. v. Albrecht. 8. Lpz. Schwickert. 795. 1 —

Altenfels, August, e. wahre Gesch. 2 Thle. 8. Altona, Kaven. 789. 1 —

Althaus, Wilhelm von, od. so geht's in Deutschland zu! 2 Thle. 8. Hamb. Matthiessen. (Gräff in Lpz.) 789. 1 —

Altiera Camillo, od. d. Verhängniß; e. Gesch. (v. Grafen Benzel-Sternau.) 8. Erfurt, Keyser. 795. 1 —

Altimor u. Zemira; e. Gedicht, v. Karl Streckfuß. 8. Lpzg. Göschen. 808. — 16

Altmann, Karl, e. vaterländ. Gesch. 8. Lpz. Jacobäer. 787. — 20

Alvarine's Schloß; od. d. Wirkungen d. Rache, v. K. L. M. Müller. 8. Lpz. Tauchnitz. 801. 1 12

Alvaro u. Ximenes; e. spanischer Roman, (v. K. Fr. Bahrdt.) 8. Halle, Franke. (Anton in Gorlitz.) 790. 1 —

Alvero et Ximenes. II Vol. 12. Lpz. Wolf et Comp. 1 4

Alwin; e. Roman in 2 Bden v. Pellegrin. 2 Thle. 8. Berl. Braunes. 808. 3 —

Alwyn, od d. Begebenh. e. Schauspielers, a. d. Engl. 2. Thle. 8. Lpz. Weygand. 781. — 10

Alzonde et Koradin. Orné de figures. II Vol. 8. Paris. Sommer, Lpz. 799. 1 12

Amadis aus Gallien, v. Grafen Treffan neu übers. a. d. Frz. v. W. C. S. Mollus. 2 Bde. 8. Ebend. 782. (I. 1 Rthlr. 8 gr. II. 1 Rthlr. 16 gr.) 3 —

— d. neue, e. kom. Gedichte in 18 Gesängen, v. C. M. Wieland. 2 Thle. 8. Lpz. Weidmann. 771. — 16

Holl. Pap. 1 8

Amalgunde, Königinn v. Italien, od. d. Mährchen von d. Wunderquelle; e. Sage a. d. Zeiten Theodorichs d. Großen, m. K. 8. Lpz. Weygand. 786. 1 18

Amalia; e. engl. Anekdote nach d'Arnaud. 8. Breslau, Gutsch. (Sommer in Lpz.) 783. — 8

— Begebenheiten e. tugendhaften Frauenzimmers. Leipz. Gesellius. 764. — 6

— u. Beldorf; e. Gesch. v. West. 8. Lpzg. Crusius. (Voegel.) 792. 1 —

— u. Carl, od. d. getrennten Liebenden; e. Familiengesch. 2 Thle. (ist d. 10te u. 11te Bd. d. Buchs: Ganymed f. d. Lesewelt.) 8. Lpzg. Sommer. 799. 1 4

— e. wahre Geschichte in Briefen. 2 Thle. gr. 8. Bern, Typograph. Ges. 788. 1 —

— u. Minna, Gesch. v. Frau Ehrmann. 3 Thle. gr. 8. Bern, Typ. Soc. 1 12

— od. d. Muster ehelicher Liebe, v. Fielding, a. d. Engl. 8. Hannov. Schmidt. 765. 1 8

— d. schöne Solotänzerinn, Seltenst. zu: Aurora; ein romant. Gemälde d. Vorzeit ꝛc. 8. Lpzg. Joachim. 803. — 20

— u. Sternthal; e. Klostergesch. 8. Lpz. Linke. 793. — 5

— d. unglückl. Waise. 8. Wien, Rehm. 797. — 9

— od. einige Züge d. wahren Großmuth; e. deutsche Gesch. 8. Stuttgart, Metzler. 770. — 5

Amaliens Briefe. 2 Thl. 8. Bern, Typ. Soc. 1 —

— Feyerstunden, v. Fr. Brentano. Bregenz, Brentano. — 16

Amaliens Freuden u. Leiden, als Jungfrau, Gattin und Mutter, v. Fr. Rochlitz. 8. Leipz. Supprian. (Mittler.) 802. Rthlr. 2 18

— Krämchen, z. angenehm. Unterhalt. f. ihr Geschlecht. 8. Breslau, Gutsch. 786. — 8

— schöner Morgen. 2 Thle. 8. Altona, Kaven. (Sommer in Lpzg.) 789. 1 8

Amanda, Gesch. d., a. d. Engl. 8. Lpz. Schwickert. 781. — 12

— u. Eduard; e. Roman in Briefen, v. Sophie Mereau. 2 Thle. 8. Frkf. Willmanns. 803. 1 —

mit Kupf. 2 8

Velinpap. mit Kupf. 3 —

— od. d. Weg z. Heiligthume. 8. Berlin, Himburg. 800. 1 16

Amans, les malheureux, ou le Comte de Comminge. gr. 8. Paris, Rottmann à Berlin. 1 8

— les vertueux, ou lettres d'une jeune Dame. 8. Bern, Haller. 784. — 18

Amant, d. müßige. 3 Thle. 8. Wien. 712. — 8

Amante, d. mecklenburg. Stute Lebensgesch. (d. a. d. Tit.: neues Leipziger Taschenbuch, f. Pferdeliebhaber.) herausg. v. Val. Trichter. 2 Thle. m. K. 8. Lpzg. Seeger. 804. (I. 1 Rthlr. II. 18 gr.) 1 18

Amanzolide; od. d. in Frankreich gewes. Persian. Ambassadeurs, Mehemed Alzabeg, Liebes u. Lebensgesch. m. K. 8. Lpzg. Weidmann. 717. — 6

Amaranth, Prinz, mit d. großen Nase ꝛc. v. J. F. Jünger. 8. Berlin. (Sommer in Lpzg.) 799. — 8

— v. K. Werlich, 1r—3r Abschn. 8. Rudolstadt, Hofbchhdl. 810. 1 —

Amaranthen. [Xeranthemum annuum] v. Verf. d. grauen Mappe. (J. C. L. Haken.) 4 Thle. 8. Magdeburg, Heinrichshofen. 802—6. (I. 1 Rthlr. 6 gr. II. III. IV. à 1 Rthlr. 12 gr.) 5 18

— Forts. dess. od. neue Amaranthen, v. demselb. Verfass. 2 Thle. 8. Ebend. 808. 11. (1r 1 Rthlr. 18 gr. 2r 1 Rthlr. 16 gr.) 3 10

Amasis; e. Begebenh. a. d. Vorzeit, nach St. Pierre, v. W. G. Becker. 8. Görlitz, Anton. 800. — 22

Amathonte; e. persisches Mährchen, v. Anton Wall. 8. Altenbg. Rink. (Hinrichs in Lpzg.) 809. 1

Ambrosie; od. der Mann d. Berufs u. d. Pflicht. Novelle. 2 Thle. 8. Carlsruhe. Macklot. 808. 2 —

Amelie; ou les écarts de ma jeunesse; ornée de gravures. II Vol. 8. Par. Sommer, Lpz. 798. 1 8

— a history. II Vol. 8. Dresd. Walther. 803. 2 16

Amerikaner, d. edle, e. Novelle in Briefen, v. e. Frauenzimmer, a. d. Engl. 8. Quedlinbg. Ernst. 790. — 12

Amerikanerin, die, od. d. drey Brüder; e. kom. Roman. 2 Thle. 8. Pyrmont. Schröder. 804. 1 16

— die, e. Geschichte. 8. Eisenach, Wittekind. 779. — 5

— d. junge, od. Verkürzung müßiger Stunden a. d. Meere. 4 Thle. 8. Ulm, Korn 765—68. 1 20

— d. liebenswürdige. 12. Langensalze. 736. — 2

Ami des Parens. 12. Lpz. Wolf et Comp. 1 8

Amide; od. d. stille Haus. Seelengemälde zweyer Liebenden. 8. Erfurt, Müller. 805. — 18

Amiens, Robert, von, s. Robert

Aemil, Aemilie, s. auch Emil, Emilie.

— u. Julie; od. d. Unzertrennlichen. Seitenstück zu Werthers Leiden, m. K. 8. Berlin, Schöne. 800. 1 —

— — a. unt. d. Tit.: Aelmil u. Julie ꝛc. ohne K. 8. Ebend. 806. — 16

Aemilie, nach e. kom. Roman v. H. Fielding. (v. Anton Wall.) 8. Lpz. Dyk. 781. 1 —

Amina, d. schöne Zirkassierin, v. Verf. d. Mazarins. 2 Bde. m. K. 8. Lpzg. Rein. 803. 2 —

Amira, d. Indostanischen Prinzessin u. d. Prinzen Zirusarnes Gesch. 8. Copenhag. 745. — 10

Amis, les deux, ou le Comte de Meralbi, par Sellier. 8. Par. Sommer, Lpz. 2 —

Amis, les deux, ou le Comte de Moralbi, par Sollier. IV Vol. 12. Paris. Walther, Dresden. 771. Rthlr. 2 4

Amitié, l', fraternelle, ou le triomphe des vertus. 2 Vol. 12. Berlin, Schöne. 793. — 20

— l', trahie, ou mémoire d'un négociant, trad. de l'italien. 12. Par. (Kupferberg à Mayence.) 789. — 8

Ammorvin et Zellida. Roman chinois, traduit de l'Anglais, av. fig. II Vol. 8. Par. Sommer, Lpz. 798. 1 12

Amona, d. Braut eines Verbrechers, v. K. Stein. 2 Thle. m. K. 8. Posen, Kühn. 804. 1 16

Amor, an den asiatischen Höfen, od. Liebesgesch. d. Prinzessin Statira. 8. Copenhag. 792. — 5

— u. Hymen; od. romant. Scenen d. Liebe u. Ehe. 8. Bautzen, Arnold. 794. — 16

— u. Hymen in ihrer Blöße; od. Ehestandsvorbereitungen. 8. Lpzg. Sommer. 796. — 12

— der verklagte, e. Gedicht, v. C. M. Wieland. 8. Weimar, Hoffmann. — 6

Amors Besuch a. d. Lande, in d. merkwürd. Begebenh. eines unschuld. Landmädchens, a. d. Frz. d. Marivaux. 2 Thle. 8. Warschau, Wilke. 797. (I. 14 gr. II. 18 gr.) 1 8

— Larven u. Spielereyen; v. Verf. v. Moritz. Liedsch ꝛc. 2 Thle. 8. Altenb. Petersen. 806. 2 —
Holl. Papp. 3 —

— Offenbarungen; e. Idylle in Geßners Geschmack, von Henrion; a. d. Frz. 12. Basel, Flick. 797. — 5

— kleine Reisen. 8. Bern, Typogr. Soc. (Schmidt in Lpz.) 792. — 12

— Rhapsodien. 4. Danzig, Troschel. 795. — 20

— Staatsgeheimnisse, auf Menschenkenntn. u. Erfahr. gegründet. 8. Lpz. Mittler. 804. — 8

— Verlegenheit. Wien, Wucherer. 785. — 8

Amour, l', éprouvé p. la mort, ou lettres modernes de deux Amans, p. Roche de Vieille. 8. Frkft. Esslinger. 761. — 10

Amours, les, d'Héro et de Léandre, par Mollecourt. 8. Strasb. König. 806. — 12

— ou Lettres d'Alexis et Justine. 2 Vol. gr. 8. Basel, Flick. 786. 1 8

— les, de Paliris et Dirphé. 8. Lausanne, Pott et Comp. 766. — 8

— les, pastorales de Daphnis et Chloë, écrit. en Grec par Longus, et translatées en françois, par Jay. Amyot. av. fig. 8. Lpz. Sommer. 5 —

Amtmanns Tochter, die, v. Lüde, e. Wertherlade. 8. Bremen, Willmanns. 797. 1 4

Amusemens du Beau-Sexe, ou Nouvelles historiques et Aventures galantes etc. VIII Tom. 12. Amsterd. (Günther, à Cologne.) 773. 774. 2 16

Amusement curieux et divertissant propre à égayer l'esprit; ou fleurs de bons mots, contes à rire et anecdotes. II Vol. 12. Basle, Schweighauser. — 16

Amyntor, e. Gesch. in Briefen, v. J. A. Eberhard. 8. Berl. Nicolai. 782. 1 —

An, l', deux mille-quatre-cent-quarante. 8. Lpz. Schwickert. 772. — 16

— 2440. Rêve s'il en fut jamais, p. Mercier. 8. Dresden, Walther. 772. — 16

— — le même. 2 Vol. gr. 8. Londres. (Serini in Basel.) 785. 1 16

Anaier, d. Grafen Hiob von, Helden u. Liebesbegebenheiten. 8. Coburg, Homeyer. 765. — 6

Anandria, ou les confessions de Mlle Sapho etc. 8. Mayence, Kupferberg. 789. — 6

Anas, Elouyoud, u. d. Quardi Liebesgesch.; e. arab. Erzähl. a. d. Frz. d. Lpz. Sommer. 807. — 6

Anastasia u. d. Schauspiel; Briefe a. Italien, v. Verf. d. Adelaide. (W. Heinse.) 2 Thle. 8. Frkft. Varrentrapp u. W. 803. 1 16

Andreas, der Teppichkrämer; e. Pendant zu Spieß Mausefallen- u. Hexenkrämer. 8. Prag, Pohl. 799.

Andrews, Joseph u. s. Freundes Abraham Adams Abenteuer, a. d. Engl. H. Fieldings, m. K. 8. Danzig, Rudiger. 745. Rthlr. — 16

— — dasselbe. 2 Thle. 8. Lpz. Schwickert. 784. 1 12

— — dasselbe. 8. Berlin, Rüdiger. 761. 1 8

— — dasselbe. 8. Berlin, Himburg. 786. 1 —

— — dasselbe neu übers. v. F. v. Oertel, m. K. 2 Thle. 8. Meißen, Erbstein. (Gedsche.) 811. 1 12

— History of the Adventures of, 2 Vol. with Cuts. 8. Dresd. Walther. 783. 1 16

Andronikus, d. Komnene, Römischer Kaiser, e. histor. Gemälde a. d. östromischen Kaiserthum im 12ten Jahrh. v. Ch. F. Zeller. 3 Thle. m. K. 8. Stuttgart, Magaz. f. Lit. 801. 5 6

Anduro, s. Roderigo.

Anecdotes galantes; ou le moraliste à la mode. 12. Frcft. Esslinger. 761. — 4

Anekdoten, aus d. alten Familie der Kimkrerönkels: darsprätengotschderns. 8. Lpz. Schwickert. 781. — 4

— d. Ninus v. Z. 8. Wien, Gheim. 775. — 4

— u. Erzähl. a. d. Orient. 8. Lpzg. Hamann. 791. — 12

— od. Sammlung kl. Begebenh. u. witziger Einfälle. 2 Thle. 8. Lpz. Gleditsch. 778. — 12

— Sonnetten u. Einfälle, z. Zeitvertreib d. Winterabend. 8. Lpz. Linke. — 4

— Sibirische; e. Erzählung in 3 Bden ꝛc. a. d. Engl. 8. Lpzg. Weidmann. 785. — 16

— aus dem goldnen Thale. 8. Lpzg. Linke. — 4

— z. Uebung des Witzes. 2 Stck. 8. Halle, Curt. 781. 84. (16 gr. 20 gr.) — 18

Anekdotenbuch, od. Samml. interessanter Begebenh. v. F. C. Laukhardt. 1ster Thl. 8. Lpzg. G. Fleischer. 1 —

Anekdotenfreund, der, e. Samml. v. kl. Erzählung. ꝛc. 6 Hefte. (a. u. d. Tit.: Arzney f. Hypochondr.) 8. Berlin, Ochmigke. 808. 1 8

Ange, v. St., s. Horace.

Angelika, e. Roman. 8. Erfurt, Keyser. 783. — 8

— od. d. weibliche Agathon; e. Roman. (v. F. A. Wenzel.) 2 Thle. 8. Breslau, W. G. Korn. 804—5. (à 1 Rthlr. 8 gr.) 2 16

— Tochter des großen Banditen Odoardo, Prinzen v. Peschia aus d. Hause Zannetti, v. Brückner. Seitenstück zu Schillers Geisterseher. m. K. 8. Lpz. Heinrichs. 801. 1 —

— Gesch. der, od. d. Schöne ohne Hemde. 8. Nürnbg. Ammermüller. 768. — 4

— — dasselbe. 8. Nrnbg. Zeh. 791. — 8

— der Schwester u. ihrer Freundin Gesch. 8. Wien, Doll. 795. — 16

Angelina; e. Gesch. a. d. Italien. übers. 8. Frkft. Gebhardt u. K. (Hermann.) 767. — 12

— a. d. Engl. d. Marie Robinson, v. C. v. S. revidirt v. J. C. F. v. Benkowitz. 2 Thle. 8. Berlin, Maurer. 798—800. (I. 20 gr. II. 1 Rthlr. 4 gr.) 2 —

Angelo, Marquis v. Mazzini; od. d. verliebte Kind. Aus d. Franz. v. Verf. d. Lämmel auf Lämmelsd. ꝛc. 8. Leipzig, J. G. H. Richter. 799. 1 —

Angelo, die Familie, e. Gesch. aus d. Zeiten d. französ. Revolutionskrieges. (v. Fr. Herrmann.) 8. Lübben, Gotsch. 804. — 16

Angioline; od. d. liebend. Bayerin, v. Rose, 2 Thle. 8. Lpz. Schmidt. (Scherer in München.) 806—7. 1 20

Angola, Histoire indienne; ouvrage sans vraisemblance. II. Part. 12. Lpz. 748. — 12

— e. indianische Gesch., a. d. Frz. 2 Thle. 8. Lpz. 748. — 6

Ankerwick, Schloß, e. Sittengemälde nach der Natur, nach d. Engl. d. Mrs. Croftz, v. Fr. von Oertel. 2 Thle. 8. Lpz. Weygand. 801. 2 20

Anna, od. d. Fallſtrick d. Ehre u. d. Reichthums, e. Volksbuch v. J. G. D. Schmiedgen. 8. Gera, Heinſius. 798. Rthlr. — 6
Annalen d. Liebe, a. d. Zeitalter Alexanders d. Großen. 1r Thl. 8. Lpzg. Heinſius. (Gleditſch.) 793. — 20
Annen v. Oeſterreich, Königin in Frankreich, Liebesbegebenheiten. 8. Jena, Fiſcher. 765. — 5
Anrichs u. ſ. Frau. Reiſe des Magiſters poetiſche Reiſen nach Kalligallinien im J. 1789. 8. Lpz. Schneider. (Linke.) 790. — 6
Anſpielungen a. d. Gebiete d. Zauberey. 8. Altona, Vollmer. 800. 1 —
Antibibliothek für Wollüſtlinge. 2 Bde. 8. Lpz. Joachim. 1 12
Antiecurioſitäten der Neugierde; e. Roman. 1r Thl. 8. Hamb. Werlach. 807.
Antigone, Züge d. Pietät a. d. Alterthume, v. Fr. Chr. Mörlin. 8. Eisenberg, Schöne. 805. — 12
Antiliebesblatt; od. Viſionen. Dialogen u. Erzähl. 8. Bremen, Müller. 807. — 20
Anti-Lafontaine; od. kleine Romane v. Anton Freier. 8. Lpz. Sommer. 800. — 20
Anti-Pamela; od. d. entdeckte falſche Unſchuld in d. Begebenh. d. Sprene. 2 Thle. 8. Berlin. 743—44. — 8
Anti-Pſeudo-Kantiade; od. d. Leineweber u. ſ. Sohn, ein ſatyr. hiſt. Roman v. Ernſt Bonſens. 8. Snidos. (Meinshauſen in Riga.) 798. — 18
Antoine, par Pollier. 12. Berne, Typ. — 8
— ou le crime et le remords; par le Bas. II Vol. orné de fig. 8. Par. (Sommer, Lpz.) 799. 1 12
Antoinette; od. d. unartgenügige Liebe, e. wahre Familiengeſch. mit Digreſſionen geziert, v. J. G. Müller, Verf. d. Siegfried v. Lindenberg. 12. Frkft. Willmanns. 802. 1 12
— e. Mährlein, a. d. and. Welt. 8. Lpz. Weidmann. 776. — 12
— Roman a. d. 17ten u. 18ten Jahrhund. 8. Berl. 794. — 20
Anton, Bruder, (v. G. Mertel.) 1r Bd. 8. Lpzg. Hartknoch. 805. 1 4
Velinpap. 1 20
— d. Findling im tyroler Gebirge. 3 Bde. 8. Lpz. Joachim. 2 —
— od. eins folgt aus d. andern, e. Geſchichte z. Warnung d. Kinder, v. K. A. Seidel. 8. Weißenfels, Böſe. 792. — 16
— Junker, e. komiſcher Roman in 8 Geſängen. 8. Ebend. 788. — 12
— von ***, merkwürd. Lebens- u. Reiſebeſchr. mit 8 K. 8. Dresden. Gerlach. 776. — 12
— u. Mariane, od. d. Räuberfamilie. 2 Thle. 8. Leipzig, Schmidt. 806, 807. 1 20
— u. Pauline, od. d. Findling u. d. Pachterstochter. 8. Neuruppin, Kühn. 802. — 14
— Reiſen in d. wirkliche Welt. 1r Thl. herausg. v. W. G. K. 8. Hamburg. Hoffmann. 802. — 9
Antonie, e. Roman. 2 Thle. 8. Kiel, Akadem. Bchhdl. 809. 2 —
Antonii wunderbares Schickſal. 8. Dresd. Gerlach. 776. — 12
Antonius, e. Roman v. Amalie v. Obrm. 8. Nrnb. Stein. 810. 1 4
Anzoletta, die ſchöne Unbekannte, a. d. Engl. 8. Erfurt, Beyer u. M. 804. 1 —
Aponio, d. Alte des Hügels. 1r Bd. 8. Lpz. Küchler. 802. — 21
Aphoriſmen üb. d. Kuß. Weihnachtsgeſch. f. d. küßluſtige u. kußgerechte Welt ꝛc. m. K. 8. Lpz. Solbrig. 1 12
Aphrodites, les, ou fragmens pour servir à l'histoire du plaisir. VIII Vol. 8. Mayence, Kupferberg. 795. 2 12
Apollonia, od. d. Räuber d. Gebirge, v. Verf. d. Henriette v. Detten. 8. Frkft. Körner. 803. 1 —
Apologie, ach! des Erbadels. 2 Bde. 8. Erfurt, Henniges. 808. 2 —
Aprilstage, Felix Ungenannts; od. Abenteuer ohne d. deus ex machina, v. Gabriel Stein, m. K. 2 Thle. 8. Berlin, Nicolai. (Sommer in Lpzg.) 807. 1 16
Aquillas, Raphael de, Geſchichte; e. Seitenſtück zu Fauſts Leb. Thaten u. Hollenfahrt, (v. F. M. v. Klinger) m. K. 8. Lpzg. Jacobaer. 798. 1 16

Aramant, d. Prinzeſſin, Geſch. u. Zeitvertreib während ihrer Gefangenſchaft. 8. Lpzg. Holle. 774. Rthlr. — 16
Aramena, e. ſyriſche Geſch. ganz f. unſ. Zeiten umgearbeit. v. S. A. 3 Thle. 8. Berl. Decker. (Rottmann.) 785—87. 3 —
Aran, d', d. Ritters Mendoza, Abenteuer u. ſ. hochweiſen Knappen Truffaldin. Schwank, a. d. Frz. d. Pigault le Brun, m. K. 2 Thle. 8. Berlin, Himburg. 801. 2 16
Araspes u. Panthea, v. C. M. Wieland. 8. Zürich, Geßner. 777. — 8
Arast u. Emilie; e. wahre Geſch. a. d. letzt. Kriege d. Ruſſen u. Türken. 8. Mühlhauſen, Müller. 787. — 6
Arbaces, d. Großfürſt aus Madrit, nebſt ſ. Dame Spra. 8. Bautzen. 726. — 6
Arbogaſte, od. d. verfolgte Verdienſt. 8. Dresden. 747. — 4
Arc, d. Ritters von, meine müßigen Stunden. gr. 12. Lpzg. Weygand. 759. — 8
Archambaud od. d. Einſiedl. in Ardennerwalde; e. Rittergeſch. 8. Dresden, Arnold. 805. — 12
Ardell, Otto von, u. Eliſa v. Vollerhauſen. Ritterroman aller Ritterromane, v. Expo Attila ꝛc. 8. Cöthen, Aue. 795. — 18
Ardinghello, u. d. glückſeligen Inſeln; e. italien. Geſch. a. d. 16ten Jahrh. (v. W. Heinſe.) 2 Thle. 8. Lemgo Meyer. 787. 2 —
Schreibp. 2 16
— — daſſelbe, neue Aufl. 2 Thle. 8. Ebend. 794. 1 16
Ardua, d. Prinzen, Leben. 3 Bde. 8. Erfr. Hennings. 801. 3 —
Arede, d. Don Felix von, u. d. Serapdine Geſch., e. ſpaniſche Hiſt. 8. Berlin, Maurer. 770. — 8
Arend, Wilhelmine, od. d. Gefahren d. Empfindſamkeit; ein Roman, v. J. K. Wezel. 2 Thle. 8. Lpz. Cruſius. (J. C. W. Vogel.) 782. 2 —
Arctinus, ſ. Loyola.
Argenide; a. d. Latein. d. J. Barklei, frey überſ. v. Verf. d. grauen Mappe. (J. C. L. Haken.) 2 Bde. 8. Berl. Unger. 794. 4 —
Ariana, Staats- u. Liebesgeſch. v. Talander überſ. 8. Frkft. Sand. 709. — 16
Ariadne, Staats- u. Liebesgeſch. 8. Lpz. Weidmann. 705. — 12
Ariel, od. d. unnütz. Erinnerer, n. d. Engl. frey bearbeitet. 4 Thle. 8. Lpzg. Beygang. 804. 3 8
Ariel's Offenbarungen. Roman, herausg. v. L. A. v. Arnim. 16 Bdch. 8. Götting. Dieterich. 804. 1 —
Schreibp. 1 8
Ariſtides u. Themiſtokles, m. deutſch. Lettern, v. J. A. Fesler. gr. 8. Berlin, Maurer. 792. 1 —
mit Kupf. 1 8
Ariſtipp, v. C. M. Wieland. 4 Thle. 8. Lpz. Göſchen. 800—2. 4 —
Ariſtobul, d. Fürſtengunſtling, v. Verf. d. Angelika. (Wenzel.) 1r Thl. m. K. 8. Poſen, Kühn. 806. 2 16
Ariſtokratismus in ſ. unnatürl. Ausartung, e. franzöſ. Novelle vor u. nach der ſchaudervollen Revolution, v. K. A. Seidel. 8. Weißenfels, Severin. 796. — 8
Ariſtomenes u. Gorgus, ſ. Sagen a. d. Alterthume, von Lafontaine 1r.
Ariſton, Geſch. a. d. Zeitalter d. Griechen. 2 Thle. 8. Lpzg. Gerh. Fleiſcher. 796. (1. 1 Rthlr. 11. 20 gr.) 1 20
Ariſtonous ſeltene Begebenheiten; ein griech. Roman. 8. Hanau, Schulz. 708. — 5
Ark, Johanne, das tapfere Mädchen aus Frankreich; e. hiſtor. romant. Gemälde a. d. 15ten Jahrh. m. K. 8. Prag, Volk. (Joachim in Lpzg.) 805. 1 8
Arkadien, v. Lafontaine. 3 Bde. ſ. Gemälde d. menſchl. Herzens 7r 8r 9r Bd.
Arkeline, d. beyden; e. Erzähl. v. K. Stein. 8. Berlin, Kunſt u. Ind. Comt. 810. 2 —
Armand u. Angela, od. d. verlaunt. Geheimniß. 2 Thle. 8. Lpzg. Barth. 803. 4. (1. 1 Rthlr. 2. gr. 11. 20 gr.) 2 —
Armida, d. Prinzeſſ. Liebesgeſch., m. K. 8. Lpz. Monath. 758. — 6
Armidoro; e. Roman v. Verf. d. Rinaldo Rinaldini. (Vulpius.) 2 Bde. 8. Rudolſtadt. Klüger. 802. 1 4

Armin, biogr Geſch., e. Buch f. Eltern ꝛc. 8. Frkft. Körner. 792. Rthlr. — 10

Arminius, Hermann, od. d. Niederlage d. Römer. 2 Thle. 8. Lpzg. Barth. 796. (à 1 Rthlr.) 2 —

— u. Thusnelda, Liebesgeſch. v. Hr. von Lohenſtein. 4 Thle. 4. Lpzg. Siegiſch. 751. 8 —

Arndt, Lorenz, v. Blankenburg. 4 Thle. ſ. Originalromane, neue, d. Deutſchen 12r bis 15r.

Arnold an der Halden, v. Aug. Klingemann. 2 Bde. 8. Lpzg. Joachim. 1 12

Arnoheim, Fräulein von, od. d. magnetiſirte Mädchen. 8. Breslau, Korn d. ält. 788. — 5

Arrevalo, Rutbard, od. d. Mädchen v. Libanon; eine Wundergeſch. 8. Lpzg. v. Kliefeld. 802. 1 4

Arſaces, d. Prinzen v. Betlis, Geſch. a. d. Engl. d. K. Johnſtone. 2 Thle. 8. Lpz. Siegiſch. 775. — 12

Arſinoe, d. unglückſelige. 8. Nrnbg. Hoffmann. 718. — 8

Arthur, Biographie e. guten Menſchen, herausg. v. Joſeph. 8. Zwickau, Schumann. 803. — 9

Arius, v. Könitze, u. d. bildſchönen Ritter Wiedumilt; e. hiſtor. Roman. 8. Lpzg. Dyk. 786. — 16

Aruja, od. d. weibl. Treue; e. morgenländ. Erzähl. a. 10001 Tag, nebſt e. Zugabe. 8. Gotha, Steudel. 811. 1 —

Arundel, od. d. Sieg d. Edelmuths, v. Verf. d. Weſtindiers, a. d. Engl. 2 Thle. 8. Lpzg. Benj. Fleiſcher. 791. (à 1 Rthlr. 4 gr.) 2 8

Arvile, d. Prinzeſſin, Geſch. Liebhaberin d. Tugend u. Weisheit. 3 Thle. 8. Augsbg. Klett. 769. 1 —

Aſchenbrenner, Wilhelm, authent. Geſch. bis z. ſ. Deportat. n. Sibirien. 8. Berl. Dieterici. 804. 1 8

— die ſchrecklichſten Jahre meines Lebens, meine Leiden und Verhaftung zu Königsberg u. Spandau u. meine Verbannung in die Bergwerke u. Sibirien. 3 Bde. 8 Erfurt, Hennings. (I. II. à 1 Rthlr. 8 gr. III. 1 Rthlr. 18 gr.) 4 10

Aſhburn, des Lord. u. Miß Howe Geſch., od. d. glückl. Beſſerung. 8. Lübeck, Donatius. 780. — 12

Aſhley, Jonathan, Briefe in Deutſchland geſchr. a. d. Engl. 8. Bern. 782. — 10

— d. Miß Lucie, Geſch., od. d. ſtolze Schöne, a. d. Engl. 8. Breslau, Korn d. ält. 775. — 6

Asmodeus hinkender Eheteufel, a. d. Fr. v. A. A. Heyland. 8. Hambg. 730. — 6

Aſpaſia, e. Geſch. a. d. Engl. 3 Thle. 8. Lpz. Jacobäer. 788 2 —

Aspen, od. d. Familie Rubberg. 8. Lpz. H. Richter. 805. — 18

Aſſeburg, die, hiſtor. romant. Gemälde, dramatiſirt, m. K. 2 Thle. 8. Brſchwg. Schröder. 796—97. (I. 1 Rthlr. 4 gr. II. 1 Rthlr.) 2 4

Aſſemblee, d. curieuſen Eva. 2 Bde. 4. Lpz. Deer. 724. 2 —

— zeitverkürzende, od. große Stube d. Welt, darin gute Freunde ihre Unglücksfälle erzählen. 8. Dresd. Gerlach. 745. — 6

Aſterie, od. Geſch. d. Prinzeſſin Ottomennun. 8. Frkft. u. Lpzg. 750. — 5

— der, od. d. Tamerlans, Geſch. a. d. Franz. 8. Lauban, Wirthgen. 753. — 4

Aſtolfo, e. Banditengeſch. v. Fr. C. Laukhard, m. K. 3 Thle. 8. Pegau, Günther. (Joachim in Lpzg.) 801. 3 12

— — dieſelbe. 2 Thle. ohne K. 8. Lpz. H. Richter. 803—5. 2 8

Aſtolph, Fürſt, u. ſ. Freund Orion. 8. Lpz. Graff. 800. 1 —

Aſtolpho, d. Räuberhöhle. 8. Roſtock, Stiller. 804. — 6

Aſtrea u. Seladon Liebesſchickſ. 8. Delitſch, Vogelgeſang. 752. — 5

Atala, ou les amours de deux Sauvages dans le désert, p. Chateaubriant. 8. Dresden, Walther. 801. — 9

— — le même livre. 12. Halle, Waiſenh. Bchhdl. 801. — 9

— — le même l. 12. Chemn. Mauke, 805. — 18

— — le même l. 18. Braunſchw. et Peterab. Pluchart. — 12

— o gli amori di due selvaggi nel deserto, transportato in lingua italiana da Blainvillain. 8. Straſbg. König. 802. — 9

— il medesimo, di P. L. Constantini. 16. Berlin, Frölich. (Dunker et H.) 802. — 12

Atala, od. d. Liebe zweyer Wilden in der Wüſte, v. F. A. Chateaubriant, a. d. Franz. v. K. F. Cramer, m. 1 K. 8. Lpzg. Voß. 805. Rthlr. — 32

Atalanta, d. unglückſel., od. d. ſchönen Amerikanerin Geſch. m. K. 8. Nrnbg. 717. — 8

Athelin, Graf von Wothenſtern, u. ſ. Familie. 8. Lpz. Köhler. 797. — 18

Attila, König d. Hunnen, v. J. A. Fesler, m. K. u. Fig. von Kohl. gr. 8. Breslau, G. Korn. 806. 1 12

Velinp. 2 8

Attila's Schwert, od. d. Azimuntinerinnen, v. d. Verf. d. Walther v. Montbarry ꝛc. 8. Nrnbg. Wild. 810. — 12

Attilio, d. Fräuleins von, Geſch., a. d. Frz. 8. Hmbg. Herrol. 750. — 3

Auch Vetter Heinrich hat Launen, v. G. L. Becher. 8. Frkft. Z. ſier. (Dietz.) 796. — 18

Auffen, Roſalie von, e. Großbrittann. Prinzeſſin Begebenheiten. 8. Straſb. Treuttel u. W. 751. — 6

Aufklärung, die, nach der Mode; e. komiſch-tragiſche Geſch. 8. Neuſtadt, Riedel. 796. — 22

Aufſätze, kleine, f. Frauenzimmer v. Bildung. Ein Gegenſt. f. Sittenſpieg. v. Lafontaine. 2 Thle. 8. Gießen, Taſché u. Müller. 807. 1 8

Augenblick, d. kritiſche; e. Fragment a. d. Leben e. bidern Jünglings. 8. Ansbach, Haueiſen. 782. — 10

Augenblicke, die ſeligſten, meines Lebens. 8. Lpz. Jacobäer. 799. 1 4

Auguſt, e. Gemälde d. 18ten Jahrh. m. K. 8. Leipzig, Joachim. 801. 1 —

— v. Johanne; od. d. Geſch. d. Familien Wallenberg, von Gottl. Müller, m. K. 2 Thle. 8. Wien, Pichler. (a. Sommer in Wien.) 804. 1 12

— v. Kirchen; e. Gemälde menſchl. Schwachheiten u. Thorheiten, m. K. 2 Thle. 8. Gera, Beckmann. (Kummer in Lpz.) 783. 1 —

Auguſta, od. Geſtändniſſe e. Braut vor ihr. Trauung; e. Geſch. a. d. groß. Welt, v. F. K. v. Dankelmann, m. K. 8. Weißenfels, Löſe. 804. 1 4

Auguſte; e. Roman a. d. wirklichen Welt. 3 Bde. m. K. 8. Rudolſt. Klüger. 806. 2 16

— od. d. Abenteuer a. d. Elbbrücke. 2 Thle. 8. Lpz. Köhler. 808. 1 12

— u. Friederike, od. d. 2 Couſinen. 2 Thle. 8. Caſtein, Ochmigke. (Müller in Berlin.) 786. — 16

— u. Hieronymus, od. Briefe üb. d. moral. Bildung der Menſchen. 3 Thle. 8. Schlesw. Chriſtiani. 796. 97. (1r 1 Rthlr. 8 gr. 2r 1 Rthlr. 12 gr. 3r 1 Rthlr. 16 gr.) 4 12

— Wahrheit od. Lügen v. Caroline Vetter. 8. Magdeburg, Scheidhauer. 795. — 9

— d. Würde ihres Geſchlechts, v. Fr. Veltmann. 2 Bde. 8. Hamb. Bohmer. 796—800. (I. 18 gr. II. 1 Rthlr. 8 gr.) 2 2

Auguſtina, die Oſtfrieſiſche, 8. Aurich. 755. — 4

Aurel, Marc, v. J. A. Fesler. 4 Thle. m. K. gr. 8. Bresl. W. G. Korn. 799. 6 —

Aurelia, v. Verf. d. Rinaldo Rinaldini. (Vulpius.) 8. Rudolſtadt, Klüger. 801. — 12

Aurelius, od. d. Einſiedler a. d. Inſel Kilda. 8. Schwabach, Enderes. 773. — 3

Aurora Fortuna, od. d. Ehe durchs Loos, e. kom. Kleinigkeit in Fr. Laun's Manier, v. C. F. Döhnel. 8. Zwickau, Schumann. 804. — 4

— Fortuna im Pflanzenreiche, ſ. d. Botaniker.

— e. Gemälde d. Vorzeit v. Verf. d. Rinaldo Rinaldini. (Vulpius.) 2 Thle. m. K. 8. Lpz. Graff. 800. (à 1 Rthlr. 8 gr.) 2 16

— od. dunkel ſind die Wege der Rache, v. Soden. 8. Bresl. Schall. 801. — 10

Schreiby. — 14

— od. d. Triumph d. Tugend, v. Edouard Laube. 8. Dresd. Gerlach. (Sommer in Lpzg.) 797. — 6

Aurore, Marie, ſ. Königsmark.

Auroren, Staats- u. Liebesgesch. 8. Leipz. Weidmann. 7t3. Rthlr. — 12

Ausgewanderten, die, 2 histor. Gemälde, a. d. französ. Revolution. 8. Götting. Schneider. 800. — 18

Ausländer, der, in d. Schweiz, od. Begebenh. d. Herrn v. Tauls. gr. 8. Ulm. Bartholomäi. 769. — 20

Ausschweifung, 1001, od. Bekenntnisse e. vornehm. franz. Standesperson. 2 Tle. 8. Halle, Dojt. (Wollmer in Hamb.) 794. 1 16

Ausschweifungen. 2 Hefte. 8. Halle. Hendel. 795. (à 16 gr.) 1 8

Aussicht, reizvoll., ins Ehebette, nicht nach d. Laufe d. Welt. e. Gesch. 2 Tle. 8. Glogau, C. F. Günther. 790. 91. 1 8

Ausstellungen historischer Gemälde, v. J. C. Kaffka. 8. Gothen. Aue. 799. — 16

— romantische, v. Verf. d. grauen Mappe. (J. C. L. Haken.) 2 Tle 8. Danz. Troschel. 798. (1. 1 Rthlr. II. 20 gr.) 1 20

Auswahl romant. Gemälde, v. Verf. d. romant. Gesch. d. Vorzeit. 2 Tle. 8. Zittau, Schöps. 793—95. (I. 16 gr. II. 8 gr.) 1 10

— kleiner Liebesgeschichten in sittlich. Erzähl. 16 B. 8. (Stiller in Rostock.) 799. — 18

— der besten Novellen, s. Novellen.

— neue, kleiner Romane u. Erzählungen. 8. Lingen, Jülicher. 796. — 10

— neue, d. besten Romane d. Ausländer. 1t Th. 8. Berlin, Akadem. Buchhl. 790. — 12

— kleiner Romane u. Erzählungen. 7 Samml. 8. Breslau, Gutsch. 780—91. 2 8

— d. besten englischen Romane 16. s. d. Wittwe.

— neuer englischer Romane, herausg. v. Sophie Mereau. 8. Berlin, Unger. 803. 1 —

— d. geistvollsten Romane d. Auslandes. 9 Bde. gr. 12. Lpz. Schuldt. 802. 9 —

— romantischer Sittengemälde, nach englischen Urbildern entworfen. 8. Leipz. Compt. f. Lit. 803. — 14

Automatens, des, e. jung. Edelmanns, Begebenheiten, a. d. Engl. 8. Nürnb. Monath. 760. — 6

Avanturen aus d. Feldzügen der Deutschen am Rheine, m. K. 3 Bde. 8. Hof, Grau. 797—802. (I. u. III. à 1 Rthlr. II. 20 gr.) 2 20

— od. Liebeswechsel zwischen Maximilian v. K. u. Helena. 8. Frankf. 52. — 6

— wunderbare, in e. Gespräch zwischen 2 Weltbrüdern. 3. Ehrud. 750. — 4

Avanturier, d. Asiatische, od. Reisen Ibrahim Abdulsiv. 8. Frankf. u. Leipz. Pelt. 754. — 8

— d. curieuse, od. Gesch. Lapounkys. 8. Frankf. 752. — 6

— d. Dänische, 2 Tle. 8. Copenhag. (Stage in Augsb.) 769. — 20

— d. Dresdner, 8. Leipz. (Stage.) 755. — 5

— d. Fränkische, 8. Onolzbach, Haueisen. 755. — 4

— d. lustige, od. Leben e. jung. Holländers. 8. Leipz. 758. — 4

— d. reisende, od. Begebenh. ein. Flamländ. Ritters. 8. Bremen. 7t7. — 6

— — dasselbe. 3 Tle. 8. Breslau. 748. — 22

— d. Russische, 8. Erfurt. 753. — 8

— d. Schweizerische, od. Geschichte Salmans. 8. Ebend. 750. — 8

— d. Siebenbürgische, od. Gesch. Methusi. 8. Langensalza, Pelt. 749. — 5

Avanturiers, d. Gaskonischen; od. lustige und seltsame Begebenheit. ꝛc. a. d. Franz. 2 Bde. 8. Glogau. Günther. 769. — 16

Aventures et plaisante éducation de Charles de Bon. III Vol. 12. Amsterdam. (Kupferberg, Mayence.) 785. — 16

— de Donald Campbell dans un voyage aux Indes etc. II Vol. av. fig. 8. Leipz. Sommer. 799. 1 8

— du beau Cordonnier; ou les Amours d'Isidore et Agathe, p. Madame Benott. 2 Vol. Francf. Hermann. 760. — 16

Aventures, les, du Docteur Faust et sa descente aux enfers, av. fig. 8. Leipz. Jacobäer. 798. Rthlr. 1 16

— et voyages d'un militaire franç., ou les amans infortunés. 4 Vol. 18. Mayence, Kupferberg. 795. 1 4

— — le même. 4 Vol. 8. Leipz. Sommer. 795. 1 16

Apio u. Dschadina, od. die Pyramiden; e. egypt. Geschichte. 2 Thl. 8. Zerbst, Fuchsel. 793. 94. (I. 1 Rthlr. II. 21 gr.) 1 21

Azamor, od. das verlohrne Mädchen; e. kurische Geschichte. 8. Leipz. Joachim. — 16

Azan, od. d. v. Schulden befreyete Fürst ꝛc. 8. Copenhagen, Proft. 771. — 6

Azors, des Sohnes Pabuch, Reise nach Persepolis, od. die verkehrte Welt, m. K. 8. Leipz. Hartknoch. 793. — 8

B.

Babet, od. d. Raubschützen; ein ungewöhnl. Roman v. Verf. d. Agathe, m. K. 8. Basel, Flick. 806. 1 —

Babu, Schach, d. Vlinde, od. d. Zauberbaum, e. astracanische Gesch. 8. Frankf. Zeßler. (Diez.) 796. — 18

Baccalaureus v. Salamanca; od. Gesch. Don Cherubins de la Ronda. 5 Tle. 8. Hamb. 746. 47. — 9

— — dasselbe v. le Sage, m. K. 8. Wien, Alberti. (Gerold.) 1 —

— — dasselbe, übers. v. Jünger. 2 Bde. m. K. 8. Wien, Alops Doll. 802. 2 —

Bachelier, le, de Salamanque. II Vol. av. fig. 12. Paris. (Kupferberg à Mayence.) 767. — 14

— — le même liv. III Vol. 12. Francf. Varrentrapp et W. — 20

— el, de Salamanca, traducido al espanol. 8. Hamb. Perthes. 1 —

Bäckerstochter, die, zu Eulenburg. 8. Neuburg, Comm. Compt. (Joachim.) 805.

Baddeley, der englischen Schauspielerin, Leben, beschrieben von ihrer Freundin Elisabeth Steele, als e. Beytrag z. Gesch. d. Galanterien v. England. 8. Prag, Herold. (Joachim in Lpz.) 793. — 12

Bagatellen. 2 Thle. m. K. von Anton Wall. (Heine.) 8. Lpz. Dyk. 786. 87. 1 8

— neue, nach interessant. engl. u. franz. Originalen. 2 Thle. 8. Zittau, Schöps. 802. 806. (1s 16 gr. 2s 18 gr.) 1 10

Schreiby. (1s 20 gr. 2s 22 gr.) 1 18

— romantische. 6 Thle. 8. Weißenfels, Severin. (Baumgärtner in Lpz.) 79t—94. (à 18 gr.) 4 12

— romantischen Inhalts, m. K. 8. Wien, Schaumburg. 797. 1 4

— scherzhafte, v. Fr. Laun, s. Irrthum, u. d. Vogelschießen.

Bahar-Danush, or Garden of Knowledge; orient Romance. III Vol. 8. Lpz. Wolf et C. 5 8

— od. d. Garten d. Erkenntniß, e. pers. Rom. a. d. Pers. ins Engl. v. Scott, u. a. d. Engl. ins Deutsche, m. Anmerk. v. A. Th. Hartmann. 1t Th. 8. Ebend. 802. 1 —

Bakel, Origines, e. fam. Gesch. 2 Thle. 8. Weißenfels, Severin. (Baumgärtner in Lpz.) 790. 1 8

Balbi, Amalie, Wiedersehen der Geliebten nach dem Tode, von Arnold. 8. Erfurt, Hennings. 1 —

Balduin u. Amanda, od. Mönchswuth u. Klostergräuel, e. histor. romant. Gemälde deutsch. Seelengröße u. Nichtswürdigkeit, aus d. Ritterzeiten. 8. Quedlinb. Basse. 810. 1 —

— od. d. Jäger im Zauberrevier; e. Mährchen in Prosa u. Versen. 8. Lpz. Joachim. — 22

Bambino, l'Amoroso, od. d. seltsamen Veränderungen des menschl. Herzens, in d. Begebenheiten des Marquis v. ***, a. d. Franz. 8. Frankf. 747. — 4

Bambino's sentimentalisch-politisch-komisch-tragische Geschichte. (v. J. M. v. Klinger.) 4 Thle. 8. Leipz. Jacobäer. 791. 2 16

Bambocciaden. 3 Thle. 8. Berlin, Maurer. 797—800. (I. 16 gr. II. 20 gr. III. 16 gr.) 2 2

Bancour von Clairval; ein Roman. 2 Thle. m. K. 8. Leipz. B. Fleiſcher. 797. 98. (1. 1 Rthlr. 4 gr. II. 18 gr.) Rthlr. 1 22

Banditenſache, od. d. Verfolgte im Begräbnißgewölbe, e. wahr. Geſch. 3 Bde. m. K. 8. Erf. Bever u. M. 808. 3 —

Baniſe, d. aſiatiſche, od. dienſtiges, doch muthiges Pegu. 2 Thle. 8. Lpz. 7[illegible]—61. 1 2

— — daſſelbe, e. H. a. d. v. Ziegler, beygefügt d. tapfern Herkulietto. 2 Thle. 8. Königsb. Hartung. (Unzer.) 764. 1 8

— d. Deutſchen, ſonderbare Lebensgeſch. 8. Lpz. Jacobäer. 752. — 5

— d. Engelländiſche, od. Begebenh. d. Prinzen Suſſex. 8. Frankf. 752. — 8

Banniſetta, d. Europäiſchen unvergleichlichen Schäferin, Liebesgeſchichte. 8. 753. — 4

Bann, der, e. Gemälde der Vorwelt. 8. Prag, Neureutter. (Hinrichs in Lpz.) 794. — 10

Barnanow, Feodor, e. Ruſſen Leben. 8. Breſl. Barth. 801. — 16

Bärbchen, d. Hirtenmädchen. Seitenſtück zu Cramers Jägermädchen. 8. Lpz. Joachim. 804. — 16

Barburg, das Haus, od. d. Familienzwiſt, von Lafontaine. 8. Berlin, Sander. 805. 1 21

Velinp. 2 20

Bardenau, Louiſe v., 8. Leipz. Sommer. — 16

— — dieſelbe, ſ. a. neue Originalromane d. Deutſch. 22r.

Bardenſtein, Guſtav v., od. die Abenteuer d. Liebe. Caſſel. (Grieshammer in Lpz.) 804. — 16

Bardenſtern, Familie. 1r Th. 8. Lpz. Schubart. 794. 1 6

Bärenſtamm, Odomar v., od. d. unterird. Geſändniſſe, Gemälde v. L. Dellarosa. 2 Thle. m. K. 8. Wien, A. Doll. 810. 1 —

Barjac, le Vicomte de,. II Vol. 18. Leipz. Sommer. 1 —

— d. Vicomte v., e. Vortrag z. Geſch. d. Jahrhund. a. d. Frz. 2 Thle. gr. 8. Hamb. Hoffmann. 786. — 12

Barnefeldt, d. Frau v., wunderb. Begebenheiten. 8. Breslau, Pitſch. 745. — 6

Barnet u. Saldorf. 2 Thle. ſ. **Familiengeſchichten** v. A. Lafontaine 11r. 12r.

Barnvell, d. Frau v., Leben u. wundervolle Begebenheiten. 8. Lpz. Hilſcher. 769. — 6

Baron, d. alt-engliſche, e. gothiſche Geſch., a. d. Engl. 8. Nürnb. Felſecker. 789. — 20

Barre, d. Gräfin v., glaubwürd. Nachrichten, a. d. Engl. 8. Cöln, Hertel. 778. — 8

Bark, d., e. wahre Geſch. a. d. Reiche d. Lebendig. 8. Salzb. Mayr. 785. — 4

Barthel Moſt, od. Leben u. Abenteuer e. Pädagogen neuerer Zeit. 8. Magdeb. Creuz. 797. 1 12

Barthels, Hans, Grillen, Erſcheinungen u. Eheſtandsſcenen, m. K. 8. Hamb. Vollmer. 810. 1 —

Barton, d. Lady, Geſch. in Briefen, v. d. M. Griffith, a. d. Engl. 8. Lpz. Weidmann. 772. — 20

Baſſliewicz, Iwan, ſ. Iwan ꝛc.

Baſſa, der, von Algier. Novelle. 8. Götting. Wandenhök. 781. — 4

— d. von Ofen, a. d. Franz. 8. Augsb. Stage. 766. — 5

Baſtard, der, u. ſeine Eltern, wahre Geſch. a. d. Gräueln d. Ritterzeit. 8. Lpz. G. Fleiſcher. 808. — 16

— der, od. Schickſale, Abenteuer, Wanderungen und Liebſchaften e. deutſch. Fürſtenſohns. 2 Thle. 8. Furth, Bureau f. Lit. (Campe in Nürnb.) 802. (1. 20 gr. II. 16 gr.) 1 12

Druckp. (1. 16 gr. II. 12 gr.) 1 4

— von Navarra. Novelle von Erle. 8. Eiſenberg, Schöne. 806. — 18

Baſtille, die, od. Carl Towelo, e. Mann a. d. großen Welt, a. d. Engl. 4 Bde. 8. Lpz. Fritſch. 790. 3 —

Batbori, Stph., König v. Polen, e. hiſtor. romant. Gemälde v. Verf. d. ſchwarzen Brüder. (H. Zſchokke.) 8. Baireuth, Lübeck. 796. 1 8

Batilde, ou l'heroïsme de l'amour, anecdote historique par d'Arnaud. 8. Frcf. Gebhardt et K. (et. Hermann.) 771. — 4

Batteville, de la Baronne de, mémoires, par Marie le Prince de Beaumont. 12. Leipz. Weidmann. 706. Rthlr. —

— der Fr. Baron. v., Geſchichte, v. Mar. le Prince de Beaumont, a. d. Franz. überſ. 8. Bern, Typogr. 766. —

Baudin, Franz, Räuber u. Giftmiſcher, od. d. Rache ſeiner Verbrechen, a. d. Engl. 8. Erfurt, Bever u. Marin. 802. —

Bauer, der durch ſ. Aufrichtigkeit glückl. gewordene, m. K. 8. Frankf. Raspe. 755. —

— der, als e. Edelmann, od. Begebenh. Ramſan, a. d. Fr. m. K. 8. Frankf. 740. —

— d. Erlauchte, od. Lebensgeſch. u. Beg. d. D. Mozinus, a. d. Franz. 8. Berlin. 755 —

— d., am Hofe, od. Berthold's Abenteuer, e. Gegenſtück z. Pet. Spuenz. 8. Lpz. Henrici. (Gleditſch.) 800. —

— d. Schieferdecker, nicht Falſtaff, nicht Eulenſpiegel, ſondern ganz Er! 8. Stuttgart, Erhard. (a. Löſtund.) 792. —

— d. verunglückte, od. d. Gefahr d. Stadt [illegible]. Stadt aus Größe, nach d. Franz. d. Retif de la Bretonne. 2 Thle. 8. Gera, Beckmann. 791. —

Bäuerin, die durch ihre Tugend zu hoh. Ehren gelangte, od. Begebenh. d. Frau v. L. V. u. d. Ritter v. Mouchy, m. K. 8. Frankf. Bronner. 772. —

Bauermädchen, d. bezauberte, od. Geſch. d. Lehmannin. 8. Breslau, Meyer. 760. —

— d. glücklich gewordene, in d. Gräfin v. C*** Lebensgeſch. a. d. Franz. 8. Dresd. Zeh. 755. —

Bayard, od. d. Mann ohne Tadel. 8. Lpz. Kummer. 776. —

Bazile, e. franzoſ. Geſch. v. d'Arnaud. 8. Breslau, Gutte. 776. —

Beauchamp, Conſtantin, e. Geſch. a. d. Engl. 2 Thle. 8 Dresd. Hilſcher. 779. —

Beauregard, Sophie v. 2 Thle. 8. Hamb. Verlagsgeſellſch. 799. (1. 21 gr. II. 18 gr.) —

— Sophie von, ein Ehrſtandsgemälde. 2 Thle. 8. Breslau, Schall. 802. —

Becel, Friderike v., od. d. vermeinte Fürſtentochter. 8. Gotha, Ettinger. 800. —

Beckerin, d. ſchöne, mit. e. Apologie. 8. Deſſau, Gelehrten-Buchhdl. 781. —

Beda's Leiden, od. d. Unglückl. im Thurme St. Antonius. 8. Naumb. Rößler. 806. —

Bedford, Eugenie, od. d. unmögl. geglaubte Heirath, a. d. Engl. 2 Thle. 8. Berlin Schöne. 788. —

— d. Herzogs von, wichtige Begebenheit. in deſſen, u. d. herzogl. Familie v. Devonſhire. 2 Thle. 8. Leipz. Wenzand. 791. —

Beelzebub's Reiſen u. Thaten, ſeit d. Eroberung v. Mexico bis auf d. Targowitſcher Bund od. d. Umſturz d. neuen polniſchen Conſtitution. 2 Thle. 8. Lpz. Kleefeld. (Bauer.) 796. (1. 16 gr. II. 12 gr.) —

Befreyung Roms, in Dialogen. (a. u. d. Titel: Scenen. 2 Thle.) 8. Leipz. Göſchen. 788. —

Begebenheiten einer Banknote. 2 Thle. 8. Frankf. u. Lpz. (Korn d. ält. in Breslau.) 772. (1. 6 gr. II. 10 gr.) —

— auf Bergach. Roman durch Roman, v. Heinr. Frederich. 3 Bde. ſ. neue Bibl. deutſcher Romane 1r 2r 3r.

— wunderbare, eines Britten, od. d. betrügl. Schein vieler Weltbetrügerinnen ꝛc. 8. Regensb. Montag. 769. —

— einer Bubiſchweſter, nach Hogarth, m. K. 8. Hamb. Herold. 769. —

— eines vornehmen Bürgers in Geſchäften, od. d. Schule d. Menſchlichkeit, a. d. Franz. 8. Fl. nsb. Korte. 773. —

— d. Cecilie, v. ihr ſelbſt aufgeſ. ꝛc. 8. Glogau, Günther. 763. —

— d. Graf. v. Comminge, od. d. ungl. Verh. die. 8. Ebend. 767. —

— merkwürd. e. jung. Comödianten. 2 Thle. 8. Berlin, Schöne. 788. —

— dreyer Coquetten. 8. Sorau, Hebold. 760. —

Begebenheiten ein. vornehm. Dame, welche durch ihr Exempel zeigt daß man auch außer d. Kloster tugendhaft leben kann. 2 Thle. 8. Augsb. 769. 80. Rthlr. 1 —
— e. Deutsche, in d. türkisch u Sclaverey, m. K. 8. Jena, Cuno. 774. — 12
— d. aus e. alt. abgelebt. Einsiedler natürlich verwandelt. Fortsetz. Einsiedlerin. 8. Regensb. Montag u. W. 778. — 16
— wunderbare, ein. Engländers in Amerika. 8. Lpz. Joachim. 805. — 14
— d. in d. wilden Amerika von sein. Wildheit befreyet. Europäers. 8. Frankf. u. Lpz. Grießbach. 770. — 8
— u. Gesch. e. adel. Findelkindes. gr. 8. Frankf. u. Lpz. (Montag u. W. in Regensb.) 778. — 12
— wahre u. außerordentl., e. rechtschaff. franz. Flüchtlings, a. d. Franz. 2 Thle. 8. Lpz. Graffe. 799. — 21
— merkwürd. einig. deutschen Frauenzimmer, welche auf Reisen zu Wasser u. Lande durch Verheirathung. sehr reich u. glückl. geworden. 8. Regensb. Montag u. W. 780. — 12
— wahre, französ. Frauenzimmer v. Stande. 7 Thle. 8. Frankf. u. Lpz. 766—74. 3 12
— zweyer noch lebend. Freunde, od. Beweis, daß niemand sein. Schicksale entgehen könne. 8. Nürnb. Hause. — 12
— d. glücklich geword. Friseurs, welcher auf Reis. zu Wasser u. Lande zu e. ansehnl. Vermögen gelangt von ihm selbst beschr. 8. Frankf. (Montag u. W. in Regensb.) 778. 1 8
— einig. Gascognischen Avanturiers ꝛc. 2 Thle. 8. Glogau. C. F. Gunther. 769. — 16
— d. Grafen v. ***, od. Abbild. e. Großmüthigen. 8. Lpz. 745. — 16
— wunderb. u. abenteuerl., dreyer reisend. Handwerksburscher. 8. Ebend. 751. — 4
— u. Romane, rührend u. lehrreich für zärtliche Herren und Damen ꝛc. 8. Wien, Gerold. 791. — 9
— d. Herzogs von ***, od. d. kriegerische Weltweise, nebst e. besond. Anmerk. des letzt. franzos. Krieges in Italien. 8. Breslau. 746. — 6
— seltsame, e. Hirtenbuben, v. ihm selbst beschr. 8. Frkf. u. Lpz. Montag. 772. — 12
— abenteuerliche, e. Hofmeisters in Paris, wahr. d. Revolution, nach le Suite v. A. Wilhelmi. 3 Bde. 8. Lpz. Sommer. 800. 3 —
— u. Lebensbeschr. e. deutsch. Holländers, nach ausländ. Glücks- u. Unglücksfällen zu Wasser u. Lande, v. ihm selbst beschr. 8. Regensb. Montag u. W. 774. — 12
— d. nordischen Hyacinthus. 8. Frankf. u. Lpz. Montag. 757. — 8
— zweyer herumgewanderten Jungfern. 8. Frankf. u. Leipz. Mezler. 742. — 6
— e. Jünglings, d. schwarz geworden ist aus Liebe, u. ein. and. die es nicht geworden sind. 8. Lpz. Jacobäer. 800. 1 12
— wunderbare, e. Jünglings, d. die philosophisch. Grundsätze d. 18ten Jahrhund. nicht verdauen konnte. gr. 8. Lüneb. Herold u. W. 802. 1 —
— merkwürd. einiger reisenden Kaufmannsbedienten, welche auf Reis. zu Wasser u. Lande sehr reich u. glücklich geworden. 8. Regensb. Montag u. W. 781. — 10
— a. d. menschl. Leben, v. Rupr. Becker. 8. Berl. Maurer. 786. — 22
— e. Lüderlichen, nach Hogarth, m. K. 8. Hamb. Herold. 770. — 20
— geplagter Männer, z. Nutz. u. Frommen ang. b. und. Ehestands, v. Verf. von Wallmonts Ruhestunden. 8. Elberfeld, Buschler. 801. — 10
— e. rechtschaff. Mannes, od. d. Gesch. d. Gräfin von **, a. d. Franz. d. Verf. v. Cleveland. 2 Thle. 8. Stockholm. (Gedruckt in Lpz.) 750. — 12
— ... rechtschaff. Mannes, a. d. Franz. d. Frau v. Puisieux. 3 Thle. 8. Frankf. Gebhardt u. K. (Herrmann.) 768. — 20
Begebenheiten d. Mathurin Bonice, erst. Bewohn. der Sclaveninsel, ehemal. Minist. d. Königs v. Barsara ꝛc. 2 Thle. 8. Mannh. Schwan u. G. 1 Rthlr. 1 8
— e. Moscowitters. 8. Straßb. Treuttel. 792. — 16
— lust. u. lustige, d. Officiers auf Werbungen. 8. Rostock, Fritsch. 761. — 4
— seltsame, ein. jung. franz. Officiers ꝛc. 3 Thle. 8. Berl. u. Lpz. (Hennings in Erf.) 810. (I. 1 Rthlr. 8 gr. II. 1 Rthlr. 8 gr. III. 1 Rthlr. 18 gr.) 4 16
— im Schlosse Otranto; eine gothische Gesch. a. d. Engl. 8. Lpz. Gleditsch. 768. — 4
— merkwürd., u. Leb. e. adel. Pachterstochter in London ꝛc. 8. Regensb. Montag u. W. 776. — 6
— u. Schicksale, verwirrte u. bedenkliche, einig. reisend. Personen beyderley Geschl. zu Wasser u. zu Lande. 8. Ebend. 774. — 12
— zweyer Personen, welche besond. Merkmale göttlich. Güte an sich selbst erfahren haben. 8. Frkf. u. Lpz. Hause. 772. — 10
— d. Frau v. N*, od. d. Mädch. v. Ulm, von ihr selbst beschr. 8. Ebend. 772. — 6
— e. Ritters v. Malta, nebst dessen Liebes- u. Lebensgesch. 8. Frankf. Knoch. 776. — 7
— rührende u. lehrreiche, u. Romane für zärtl. Herzen und Damen. 8. Wien, Gerold. 791. — 10
— d. Grafen v. Savoyen, od. d. geprüfte Standhaftigkeit, a. d. Franz. d. Crebillon. 8. Lüneb. Herold u. W. 787. — 8
— d. seltene, od. d. glückl. Ehemann, e. wenig wahrscheinl. Gesch. 8. Lpz. (Mayr in Salzb.) 770. — 2
— etlicher Soldaten. 3 Thle. 8. Quedlinb. Biesterfeld. 762—66. — 18
— merkwürd. u. außerordentl., e. Rosalischen Standesperson. 8. Regensb. Montag u. W. 766. — 20
— merkw. u. bewundernswürd., e. reisend. Standesperson, od. d. galante u. celebre Franzose, m. K. 8. Frankf. 745. — 6
— e. gottsinnigen Studenten auf d. Schlosse Plesse. 3 Thle. 8. Eisenach, Griesbach. 770. — 18
— e. Studenten, welcher bald geistlich, bald weltlich ꝛc. gewesen ist. 2 Thle. 8. Dresd. Gerlach. 766. — 16
— e. Leipziger Studenten. 3 Bde. 8. Lpz. Sommer. — 16
— merkw., d. E. Thudleigh, Erzherz. v. Kingston, und d. Marqu. de la Touche, nebst and. Anekd. z. Unterr. u. z. Belustig. 8. Lpz. Jacobäer. 777. — 6
— bewundernswürd., e. Uhrmachers, dess. Reisen, Glücks- u. Unglücksfälle. 8. Nürnb. Montag. 770. — 12
— e. sich selbst Unbekannten, a. d. Engl. 8. Berlin, Voß. 755. — 14
— d. Ritters Wolfram v. Veldigk. Beytr. z. Gesch. der Menschenintriguen ꝛc. herausg. v. d. Fr. v. Wallenrodt. 8. Berlin, Maurer. 798. — 18
— wahre, im romantisch. Gewande, v. Jäger. 3 Thle. 8. Hamburg, Hoffmann. 796—98. (I. 1 Rthlr. II. 20 gr. III. 1 Rthlr. 4 gr.) 3 —
— — derselb. 2r Th. (b. a. d. Titel: die Sitten unsr. Zeit, e. Moderoman, v. J. F. Schütze.) 8. Posen, Kuhn. (e. Müller in Bremen.) 802. 1 12
— — derselb. 3r Th. (b. a. d. Titel: Novellen, 3 humoristische, d. Tabatiere, d. Neujahrsabend und Amönens Reise durchs Leben. v. J. F. Schütze.) 8. Posen, Kuhn. 804. 1 —
— wirkl., u. Reisen e. Weltmannes. 2 Thle. 8. Frankfurt, Gebhardt u. K. 781. 1 16
Begegnisse auf d. Lebensreise. 8. Altenb. Petersen. 802. — 16
Bekenntn. d. Romane üb. alle Romane, od. Leben ꝛc. d. Ritter Orthodox. 8. Hamb. Vollmer. 796. 1 —
Beichtstuhl, d., eine wahre schaudervolle Begeb. des 18ten Jahrh. v. Boruschein. 12. Lpz. J. G. H. Richter. 802. 1 4
Beichtvater, d., von Verf. des Weibes wie es ist. (Gustav Schilling.) 2 Thle. 8. Dresden, Arnold. 808. 2 16
Bein, d. lange, eine Erzähl. v. Fr. Laun. (F. A. Schulz.) 8. Ebend. 790. — 10
— — dasselbe, s. d. Mann mit d. rothen Mütze.

Bekanntſchaft, d., auf d. Reiſe, v. Verf. der Familie von N.ubeck, m. K. 2 Thle. 8. Prag, Widtmann 800. Rthlr. 2 —

Bekanntſchaften, d. gefährlichen, in e. Briefen, a. d. Frz. 4 Thle. 8. Lpz. Jacobäer. 783. 1 12

Bekenntniß, d., am Grabe, v. A. Lafontaine. 3 Thle. 8. Halle, Renger. 811. 5 —

Bekenntniſſe des Ex-Miniſters Hirtius, v. K. G. Cramer; e. Schwanz zum goldenen Kalbe. 8. Lpz. Joachim. 1 —

Belagerung v. La-Rochelle, a. d. Franz. d. Frau v. Genlis, v. Müller. 2 Bde. 8. Lpz. Hinrichs. 808. 1 8

Belinp. 2 —

Belcour u. Antonie; e. Sittengemälde n. Mercier, herausg. v. Lehndorf. 2 Bde. 8. Neuſtadt, Riedel. 791. 1 —

Beleidigung, d. belohnte, e. Geſch. a. d. Frz. 8. Strasb. Treuttel. 755. — 4

Belhard, Ernſt u. Compagnie, e. Geſch. 2 Thle. 8. Presb. Mahler. 789. — 16

Belinda, or the fair fugitive; a novel. 8. Halle, Franke. (Görlitz, Anton.) 796 — 16

— — daſſelbe deutſch. 8. Erend. 795. — 16

Belinde, nach d. Engl. d. Miß Edgeworth. 3 Thle. 8. Lpz. Hartknoch. 803. (l. 21 gr. il. III. à 1 Rthlr. 6 gr.) 3 9

Belisaire, par Marmontel. 12. Brschw. et Peterab. Pluchart. 808. 1 —

— — le même, av. fig. 8. Leipzig, Crusius. (W. Vogel.) 791. — 12

— — sans fig. 8. ibid. — 8

— — av. fig. 8. Vien. Doll sen. (Liebeskind à Lpz.) 806. — 16

— — le même. gr. 12. Vienne, Tendler. 795. — 16

— — le même, p. Mad. de Genlis. 8. Lpz. Gerh. Fleischer. 808. 1 —

Belisar, e. moraliſche Erzähl. v. Marmontel, m. K. 8. Wien, Tendler. 776. 1 —

— — daſſ. m. Anmerk. 8. Carlsruhe, Macklot. 796. — 12

— — daſſ. m. Anmerk. u. Kpfrn. 8. Lpz. Cruſius. (W. Vogel.) 770. — 20

— v. Fr. v. Genlis, für Deutſche bearbeit. v. Muller. 8. Lpz. Hinrichs. 808. 1 4

— — daſſ. begleit. v. ein. biograph. Skizze d. Feldherrn, v. H. Zſchokke. 8. Baran, Sauerländer. 808. 1 4

Bell, Anne, e. engliſche Geſchichte, a. d. Frz. d. Arnaud. 8. Schwabach, Enderes. 772. — 3

— — daſſ. 8. Offenbach, Brede. 776. — 3

Bella u. Clariſſa, ſ. Fanti.

Bellamanta, Miraculoſa, od. belohnte Redlichkeit d. Madame Chimene v. Spinelli. 8. Erfrt. 745. — 12

Bellamos letzter Abend d. Lebens v. C. G. Cramer, m. K. 8. Lpz. Rein. 800. 1 12

Bellamira, d. getreuen, wohlbelohnte Liebesproben. 8. Lpz. Weidmann. 715. — 8

Bellandra, d. getreue, von Meletaon vorgeſtellt, m. K. 8. Nurnb. 739. — 6

Bellerophon, d. tapfern, mit ſeiner unvergleichl. Prinzeſſin Philonoe Geſch. 8. Langenſalze. 743. — 5

Bellheim, Albert, od. d. Folgen d. jugendl. Leichtſinns, eine Geſch. voller Abenteuer. 8. Weißenfels, Böſe. (Hinrichs.) Rot. 1 —

Bellisandre, d. heldenmüthigen, Geſchichte. 8. Erfrt. u. Lpz. 742. — 6

Bellmann, Henriette, 2 Thle. ſ. Familiengeſchichten d. A. Lafontaine 91 10r.

Bellmir, d. Gräfin v., Geſch., u. d. Grafen v. ** Begebenheiten od. entlarvte Falſchheit. 8. Nürnb. 746. — 8

Bello, Paul, e. Burſchengemälde. 8. Erfrt. Eßlinger. 785. — 18

Bellona, d. nordiſche, od. Geſch. ein. ſchwediſchen Fräuleins, Eva von Hallmaſch. 8. Erfrt. 750. — 6

Bellozane, Natalie, frey a. d. Frz. überſetzt. 2 Thle. m. K. 8. Lpz. Kühn. 805. 2 —

Belmont, Graf, u. Juliane v. Montmorency, männliche u. weibliche Liebe im Kampfe, eine wahre Geſchichte, m. Kpf. 2 Thle. 8. Würzb. Stahel. 791. Rthlr.

Belmore, Almeria, in Briefen, v. einem Frauenzimmer, a. d. Engl. 8. Dresd. Helming. (Walther.) 792.

Belphegor, od. d. maarſcheinl. Geſch. unt. d. Sonne, a. d. Latein. 2 Thle. 8. Lpz. Cruſius. (W. Vogel.) 776.

Beluſtigungen, biographiſche, unt. d. Pſeudonyme e. Narren, von Jean Paul Friedrich Richter. 1r Thl. 8. Berl. Maydorf. 796. Schrift.

Belvedere, das neu entdeckte Bergſchloß, d. Prinzen Balmore Reſidenz. 8. Erfrt. Vogelgeſang. 765.

Belville, d. Herrn, u. Kamerons Leiden und Freuden, e. wahre rührende Geſchichte, a. d. Engl. 8. Hamb. Fleckeiſen. 781.

Belzebub, oder d. entdeckte Entführung. 8. Quedl. Baſſe. 810.

Bendel, Elias, eines Fiſchers Sohn aus Strasburg, merkwürdige Lebensumſtände. 8. Dresden, Walther. (Hofgr.) 788.

Benedikt, d. Nachtwächter, v. J. A. Jeßer, m. Titelkpf. 8. Berlin, Maurer. 809. Voll.

Benjowsky, d. Grafen, Geſchichte, m. Muſik. gr. 8. Lpz. Harold u. W. 796.

Benſon, Julie, od. d. leidende Unſchuld, a. d. Engl. 2 Thle. 8. Lpz. Gleditſch. 776.

Beurbico, od. d. Philoſoph a. d. Lande, a. d. Engl. 8. Lpz. Weidmann. 775.

Beobachter, d. unſichtbaren, od. Menſch u. Teufel in Compagnie. 8. Lpz. Kobler. 797.

Berdu, Fritz, e. Fritzens Leben, Wanderungen u. Thaten, e. Volksbuch. 1r Th. 8. Hamb. Kratzenſtein. 802.

Berg, Sophie, e. Beytrag z. geheimen Geſch. d. Kloſterlebens. 2 Thle. 8. Lpz. Weygand. 781.

— Wilhelm, v., Abenteuer. 8. Altenbg. Richter. (Altenburg. Buchhdl. in Jena.) 789.

Berge, goldne, 8. Lpz. Jacobäer. 800.

Bergedorf, d. Baron, v., od. d. Princip d. Tugend, ſ. Es geht es in der Welt, v. A. Lafontaine.

Bergère, la, d'Arapville. p. Liomin. 8. Lpz. Franke. 792.

— la belle, ou Aventures de la Marquise de Fierval. 8. Lpz. Weidmann. 765.

Berggeiſter die, e. Geiſtergeſchichte, m. K. v. Chr. A. Erl. 8. Prag, Barth. 803.

Bergroth, ein pſychol. Vermächtniß für gebildete Leſer. (v. Stoll.) 8. Gießen, Heyer. 805.

Bergſchloß, das, od. d. nächtl. wandernde Burggeiſt auf S. Claro. m. K. 8. Eiſenberg, Schnee. 808.

Bernadis, d. afrikan. Prinzeſſin Geſch. 8. Delitzſch. 780.

Bernau, Eduard, e. Geſch. aus welcher Kinder Menſchen kennen lernen ſollen. 2 Thle. 8. Warſchau, Wilke. 797.

Bernburg, Graf Werner von, v. Verf. d. Walter v. Montbarry. 2 Thle. 8. Lpz. Weygand. 79 .

Bernburg, d., od. d. Jungfernkerker. Eine Sage a. d. Vorzeit. 8. Freyburg, Herder. 808.

Bernhard, Franz, d. Heilige genannt, e. pragmat. Geſch. m. K. 3 Thle. 8. Quedlinb. Ernſt. 804.

Bernhards, Franz, od. d. Irrthümer d. Liebe. 8. Berlin, Meyer. 777.

Bernhards Weiſſagungen zukünft. Begebenheiten. 8. Lpz. Joachim.

Bernhardt, die Prieſterey St., e. altengl. Geſch. a. d. Engl. 2 Thle. 8. Gera, Rothe. 791.

Bernheim, d. Familie v., e. angenehm. u. lehrr. Leſebuch (d. a. d. Tit. Kinderalmanach 16 Bd.) 12. Brſchw. Schulbuch. 793.

Bernini, Lelio, u. Adela; e. Erzähl. 8. Lpz. S. Fleiſcher. 805.

Bernrode, Sophie von, od. Verirrungen in d. Liebe, theils Welt- theils Klostergesch. 8. Lpz. Kramer. (Schiegg.) (Vollmer. Hamb.) 799. Rthlr. 1 8

Bernstein, Alex. v., außerordentl. doch wahrhafte Gesch. m. K. 8. Nrnbg. 727. — 14

Bertarid u. Grimoald, Könige d. Longobarden; e. hist. rom. Gemälde a. d. Mittelalter. m. K. 8. Wien, Ant. Döll. 809. — 12

Bertram, e. Rittergesch. m. K. 8. Magdb. Schütz. 809. 1 8

Bertrand, Graf, e. romant. Gemälde d. Vorzeit, m. K. 8. Lpz. Joachim. — 18

— du Guesclin, s. Guesclin.

Bertring, Thessaline, od. d. Reihe allmähliger Näherung, e. Roman in Briefen. 8. Heidelbg. Pfähler. 790. — 18

Beschreibung, freymüthige, der Gesch. meines Freundes. 3 Bde. 8. Düsseldorf, Düsser. 788. 789. 1 12

Beständigkeit, die weibliche, od. Gesch. d. Fräuleins Belville, entworfen v. der verstorbenen Miß Palmer, a. d. Engl. 5 Thle. 8. Leipz. Schwickert. 783–785. (à 18 gr.) 3 18

Bestimmung, d., d. Menschen, od. moral. Gespr. zwisch. ein. Prinzen u. s. Mentor; e. morgenländ. Gesch. von J. J. Berghaus. 8. Lpz. Gräff. 794. 1 —

Besuch, d., v. 1. Woche; od. Winke z. nützl. Gebrauch d. Zeit in Erzähl. a. d. Natur u. Sittengesch. 2 Thle. (a. u. d. Tit. das geöffnete Schreibepult. 4s 5s Bdchen.) m. K. u. Vign. 16. Lpz. Gräff. 795–803. (à 12 gr.) 1 —

Betrüger, d. schwedische, od. Begebenheiten Gundbachs. 8. Koppenhagen, Rothe. 772. — 4

Betsi, od. d. Eigensinn des Schicksals, e. engl. Gesch. 8. Frkf. Bronner. 770. — 12

Bettelstudent, d., in Wien, od. Armuth, Mitleid u. Liebe haben mir d. Weg zu meinem Glücke gebahnt. 8. Linz, Akadem. Buchhdl. 803. — 9

Bettina, e. Gesch. in Briefen. 8. Leipz. Leo. 794. 1 8

Bettler, d. furchtbare, od. d. verlass. Meyerhof, v. Verf. d. Lalotte u. Fanfan. m. K. 8. Lpzg. Joachim. 802. — 22

— — derselbe m. K. 8. Wien. Ant. Döll. 803. — 12

— der hinkende, oder Begebenheiten Gwinetts, aus dem Franz. d. Castilhon. 2 Thle. 8. Prag, Mangold. 771. — 10

— — dasselbe. 8. Frkf. Varrentrepp u. W. 771. — 8

Bettlerin, d. schöne, frey nach d. Engl. m. K. 2 Bde. 8. Lpzg. Joachim. 804. 1 6

Bettlermädchen, das, u. ihre Wohlthäter, a. d. Engl. v. C. F. J. Voigt. 4 Thle. 8. Lpzg. Baumgärtner. 802. 5 16

Betzi, ou l'amour comme il est. II Vol. 12. Lpzg. Wolf et Comp. 1 4

— od. d. Liebe wie sie ist, e. Roman d. keiner ist, a. d. Franz. v. J. G. Grohmann. 8. Lpzg. Hinrichs. 803. — 18

Beverly, Cecilie, od. d. Tugenden d. weiblich. Geschl., nach dem Engl. d. Miß Burney, m. K. 2. Thle. 8. Berl. Nauck. 796. 2 —

Holländ. Pap. 5 8

Beville, der Miß, Gesch. a. d. Engl. 2 Thle. gr. 8. Leipzig, Müller. 770. — 12

Beyspiel, d., od. Gesch. d. Lucie Cleveland, v. einem jungen Frauenzimmer geschrieben, a. d. Engl. 8. Lpzg. Schwickert. 782. — 16

Beytrag, z. Gesch. d. Frauenzimmer d. 18ten Jahrh. od. merkwürd. Begebenh. d. Fräulein Sophie. 8. Frkf. Neiffenstein. (Herrmann.) Gräff. Lpz. 781. — 12

— z. Gesch. d. Liebe, a. e. Samml. v. Briefen. 2 Thle. 8. Lpz. Weygand. 778. — 5

— z. angenehm. Unterhaltung, in Gesch. u. Erzählungen. gr. 8. Kaschau, Scheibler. (Hertel in Lpz.) 794. — 8

— neuer, z. Gesch. d. Zärtlichkeit; e. wirklich wahre Gesch. 8. Lpzg. Schwickert. 788. — 12

Beyträge, z. häuslichen Freuden, v. Kralem. 8. Lüneb. Herold u. W. 802. — 18

— romantische, z. angenehmen Lectüre. 1r Thl. 8. Lpzg. Voß. 794. 1 —

Beyträge, z. unterhaltenden Lectüre in kleinen Roman. u. Erzähl. 3 Thle. 8. Wien, Alberti. 797. Rthlr. 1 5

— aus d. alt. Literatur, s. Lesebibliotheken. 3 Thle. 1789. ist ein neuer Tit. d. Romans: Arolle, d. Prinzessin, Gesch. 5 Thle. 1769. welchen siehe.

— z. Gesch. d. deutschen Reichs u. deutscher Sitten, e. Roman. 1r Thl. 8. Liegnitz, Siegert. 775. 1 —

Bezauberung, Rittergesch. u. Erzähl. 2 Thle. 8. Dresd. Hilscher. 804. 1 —

Bianca Capello, v. Capello.

Biandetto, der Bandit v. Treviso. Seitenstück z. Rinaldo Rinaldini. m. K. 8. Lpzg. Joachim. — 18

Bibliothek d. Abenteurer, v. Verf. d. grauen Mappe. 1r Bd. 8. Magdb. Heinrichshofen. 810. 2 —

— d. blaue, s. Kinder. 4 Bdch. 12. Weimar, Ind. Compt. 801. — 18

Schrbp. 2 8

— d. blaue, aller Nationen. 12 Bde. Weimar, Ind. Compt. 800. (1r—9r 5 Rthl. 10r—12r à 18 gr.) 5 6

— d. Grazien. 5 Bde. 8. Pirna. (Arnold in Dresd.) 804. (à 1 Rthlr.) 3 —

— f. Liebende u. Freunde d. Geschmacks, v. Störchel, m. K. 2 Bde. 8. Lpz. Joachim. 803. 1 —

— nach d. Mode, 1r Thl. 8. Erfurt, Akadem. Buchh. 795. — 16

— d. Robinsone ꝛc. 5 Thle. 8. Berlin, Unger. 805–808. (à 1 Rthlr. 12 gr.) 7 12

— d. Romane. 21 Thle. 8. Riga, Hartknoch in Lpz. 778–94. (à 18 gr.) 15 18

— neue, deutscher Romane, m. K. 8 Thle. 8. Lpz. C. Richter, (Gleditsch.) 802–4. (I–III. 2 Rthlr. 16 gr. IV–VI. à 16 gr. VII. 12 gr. VIII. 20 gr.) (1s 2s 3s enth. Begebenheiten auf Bergach, Roman durch Roman, v. Hch. Frohreich. 3 Thle. 4s Gesch. e. Strumpfbandes. 5s d. Regentag auf d. Lande. 6s d. Unbekannte. 7s Vater u. Sohn. 8s Marie, od. d. Phantasie d. Liebe.) 6 —

— neue, d. Romane, e. Samml. d. interessant. Liebes- u. Rittergesch. 8 Bde. m. K. 8. Berlin, Oemigke d. j. 805. 5 12

— d. Romane von u. für Damen, 1ste Liefer. (enthält. die Frau des Falkenstein ꝛc.) 8. Berl. Hitzig. 810. 1 12

— f. Romanenleser. 2 Bde. 8. Leipz. Sommer. 798. 1 16

— romantisch-historische, 8 Bde. 8. Prag, Polit. (Joachim in Lpz.) 801–6. (I. II. d. a. d. Tit. Paßmann Dalu. 2 Bde. m. K. 1 Rthlr. 8 gr. III. IV. Carl XII. König v. Schweden, genannt d. Eisenkopf. 2 Thle. 1 Rthlr 16 gr. V. enth. Johanne d'Arc. 1 Rthlr. 8 gr. VI. VII. enth. Diogenes Romanns. 2 Rthlr. 16 gr. VIII. enth. Jlampsius d. Große. 1 Rthlr. 8 gr.) 8 8

— die rothe, enthält. Robinsonaden, Visionen ꝛc. 1r Thl. m. K. 8. Lpz. Kleyb. 1 4

— d. grauen Vorwelt. 3 Thle. m. K. 8. Lpz. Voß. 793–94. (à 20 gr.) (d. 1te d. a. d. Tit. d. 3 Spinnrocken, d. 3te d. a. d. Tit. Zauberspiegel.) 2 12

— d. romant. Wunderbaren. 2 Thle. m. K. 8. Lpz. Steinacker. 2 8

Bibliothèque, nouv., des Romans, 3me Année, XVI Vol. gr. 12. Lpz. Wolf et Comp. 12 —

Bickerkuhl, Friedrich, e. Roman a. d. Leben u. s. dasselbe, v. J. M. Schwager. 8. Dortmund, Mallinkrodt. 802. 1 8

Bidulph, d. Miß Sidney, Gesch. aus ihrem eigen. Tagebuch gezogen, a. d. Engl. 5 Thle. 8. Lpz. Weidmann. 770–75. I. II. III. 1 Rthlr. 4 gr. IV. V. 16 gr.) 1 20

Biedersold, Carl, e. Gesch. 2 Thle. 8. Frkf. Garbe, (Gebhardt u. K. auch Herrmann.) 785. 1 12

Biedersleute, d. glückl. a. d. Lande; ein Historienbüchl. z. Nutz u. Frommen f. alle die es werden wollen. 8. Leipzig, Joachim. — 8

— — dass. 8. Basel, Holdenecker. 807. — 6

Biedermann, Karl, Leben und Schicksale v. E. H. B. d. Verf. d. Phantasiegemälde, m. K. 2 Bde. 8. Lpz. Schiegg. (Vollmer, Hamb.) 803. 2 20

Biedermann, d. Schulze v. Waldheim, od. Bruchstücke a. d. Dorfrebellion. 8. Eisenach, Wittekind. (Sommer in Lpz.) 807. Athlr. — 6

Biedersinn u. Frauentrug, e. Gesch. in Briefen ꝛc. 2 Thle. 8. Dessau, (Barth in Lpz.) 797. 1 16

Biedersinn, Amalie v., od. d. ungl. Liebenden. 8. Quedl. Ernst. 809. — 18

Bisonterien, romantische. 8. Weißenfels, Hinrichs Leipz. 811. 1 12

Bild d. menschl. Herzens, nach Gesch. und Erfahr. von J. C. Kirchner. 8. Bayr. (Grau in Hof.) 795. — 14

Bilder d. Liebe. 3 Thle. (d. a. d. Tit. Gemälde d. Liebe.) 8. Leipz. Junius. (Giesecke.) (799–803. (I. II. à 1 Rthlr. 4 gr. III. 16 gr.) 3 —

— aus Ottomars Kucklasten, in 9 Hauptvorstellungen f. d. Orkit d. Seele, gesammelt u. herausg. v. Bonmarmota, m. K. 8. Lpz. Joachim. 800. 1 16

— die, der Vorwelt, von J. F. C. Albrecht. 8. Leipzig, Schwickert. 796. 1 —

Bildersaal, seltner Selbstmörder. 1r Th. gr. 8. Berl. Unien. 801. — 12

Bildniß, das, mit d. Blutflecken. Geistergesch. nach einer wahren Anekdote, v. J. F. Arnold. 8. Zerbst, Fuchsel. 800. — 10

Bimbam, Prinz, e. Mährchen f. Jung u. Alt. 8. Berlin, Unger. 802. — 12

Biographien, berühmt. Abenteurer u. Großwesire, v. Ch. Fr. Möller. 8. Gieß. Acad. Bchhdl. (a. Tasche u. M.) 803. 1 18

— gestürzter Günstlinge, v. Chr. Fr. Möller. 8. Ebend. 802. 1 8

— d. Hahnreye, od. Ehestandschroniken, e. Morgenlectüre f. geplagte Männer ꝛc. 8. Lpz. Joachim. 1 —

— d. Kinder-Mörder, a. gerichtl. Acten gezog. u. romant. dargest. Seitenstück zu Spießens Biographien d. Selbstmörder, m. K. 8. Ebend. 802. — 22

— gefallener Mädchen; e. Spiegel für das schöne Geschlecht, Mädchen z. Aufmerksamkeit u. Töchtern z. Warnung geschrieben. 8. Lüneburg, Dessler. (Petersen in Altend.) 801. 1 —

— Skizzen, Scenen u. Gemälde aus d. Menschenleben. 4 Thle. Mannheim. (Magaz. f. Lit. in Stuttg.) 800–2. 1 —

— neue historisch-romantische, a. d. Mittelalter. 8. Neuburg, Com. Bureau. (Joachim, Lpz.) 804. 1 —

— ein Mönch, od. Begebenh. d. Pat. Hyacinths ꝛc. 8. Ulm, Stettin. 782. — 16

— romantische, a. d. mittlern Zeitalter, enth. Erzähl. 8. Frkft. Neh. (Sommer in Lpz.) 808. — 14

— d. Selbstmörder, v. Chr. H. Spieß. 8. Prag, Joachim. (a. Sommer in Lpz.) 792. 1 —

— neue, d. Selbstmörder, v. J. F. C. Albrecht. 3 Thle. 8. Halle, Kunst. 801. 1 12

— — 4r Thl. 8. Prag, Neureuter. 792. — 12

— v. Verbrechern a. d. gemeinen Menschenklasse. 8. Leipz. Gräff. 1 12

— d. Wahnsinnigen, m. K. 4 Thle. v. Chr. H. Spieß. 8. Lpz. Vos. 795–96. (1r Bd. 4r à 1 Rthlr. 8 gr. 2r à 1 Rthlr. 4 gr.) 5 4

— neue, d. Wahnsinnigen, a. d. wirkl. Welt, v. Marius. 8. Ebermdg, Mantz. 806. 1 —

Bionderta, a. d. Franz. des Cazotte, m. Vign. 8. Berlin, Himburg. 792. — 12

Biribinker, d., Gesch., e. kom. Roman, v. Wieland, 8. Ulm, Bartholomäi. 764. — 6

Birlen, Abenteuer d. Junker Hans von, 8. Hamb. Vollmer. 810. 1 —

Birkensee, des Fräulein v., u. d. Herrn v. Linz, Gesch. in Briefen. 2 Thle. 8. Berl. wg. Schulbuchhandl. 782. 1 12

Biswoff, der, halb Hon zeit, dramat. Bruchstück a. d. neuern Frankreich. 8. Strasb. Liebestine in Lpz. 795. — 18

Bismark, Marie v., od. Liebe um Liebe; e. Gemälde nach d. Leben. 2 Thle. 8. Lpz. Crusius. (W. Vogel.) 7 6–88. (I. 8 gr. II. 10 gr.) Athlr. — 11

Blanchard, d. empfindsame Träumer, a. d. Franz. 2 Bde. 8. Zeitz, Webel. 799. — 16

Blanche, d. durchlaucht. Patisserin, Gesch. 2 Thle. 8. Landau. 797. — 1

Blandford, d. Schloß, u. seine Bewohner; e. Gesch. a. d. 17ten Jahrh. frey a. d. Engl. v. Marie Cl. Spieß. m. Kupf. (b. a. d. Tit. Romanenbiblioth., englische. 7r Bdl.) 8. Prag, Volk. (Joachim in Lpz.) 801. — 16

Blandyen, od. d. Kind d. Kummers u. d. Freude, e. ländl. Gesch. 2 Thle. 8. Berl. Rottmann. 782. 1 1

Blandine, od. wahre Gesch. e. schönen Berlinerinn. 8. Berl. Realschulbuchhdl. 791. — 12

— e. Roman, f. Bild. d. Weiber. 8. Frkft. Simon. 802. — 4

— d. Schöne, u. ihre Freyer, m. K. 8. Lpz. Gräff. 805. 1 —

Blankendorn, Wolf v., u. Cunigunde v. Sachsenheim. 8. Augsb. Stage. 795. — 20

Blankenstern, Julius, u. Eleonore v., e. sächsische Gesch. 8. Zwickau, Schumann. 807. [illegible]

Blanice u. Roderbert, Familiengruppen schöner Seelen, a. d. Franz. 8. Halle, Waisenh. Buchh. 802. — 16

Blanz, v., a. d. Franz. v. Bris. e. neuen empfindsamen Reisen. 2 Thle. 8. Chemnitz, Hofrat. 805. — 16

Blas, des Don Alphonsus v. Lirias, eines Sohnes des Gil Blas v. Santillana, Gesch. a. d. Franz. m. Kupf. 8. Hamb. Herkel. 741. — 1

Blatt, d. rothe, Novellen, Erzähl. u. Schnurren. 8. Neuenb. Monkag. u. W. 791. — 20

Blatter, bunte, Erzähl., Schwänke ꝛc. v. C. Junius. 8. Berl. Rauc. 795. 1 —

— bunte, Satiren, Einfälle u. Gemälde. 8. Lpz. Joachim. — 12

— romantische, 8. Lpz. Jacobäer. 796. — 16

Blauauge, ein Mährchen aus Morgenland. 8. Leipzig, Weygand. 779. — 1

Blaubart, Ritter, Ammenmährchen in 5 Acten von P. Lebrecht. (r. Tit.) 8. Berlin. (Sommer in Leipz.) 797. — 12

Blaustrumpf, der, oder Begebnisse Abenteuer und lustige Streiche. 3 Bde. 8. Hamburg, Vollmer. 803. 1 1

Blendheim, des jungen, Klagen im Schattenreich. 8. Dresden, Gerlach. 780. — 20

Blendung, die, a. d. Franz. 8. Bayr. Lübeck. 767. — 1

Blepsieben, Hans v., od. d. irrende Geist d. Teplitz, m. K. 2 Thle. 8. Prag, Barth. 797–99. 1 1

Blicke in d. Geisterwesen v. einem unbefangenen Denker. 8. Leipz. Mittler. 805. — 12

— ins Morgenland, Gesch. u. Mährchen. 8. Leipz. Rein. 795. — 1

Blinde, die, aus Liebe, a. d. Franz. d. Gräfin Beauharnois. 8. Hamb. Neuß. 782. — 16

Blomberis; ein Rittergedicht in 12 Gesängen, von J. v. Alxinger. gr. 8. Leipz. Geschen. 802. Schreibp. 2 12 Velinp. 5 —

— e. Ritterroman von Florian, a. d. Franz. v. e. Frauenzimmer. 8. Leipz. Joachim. — 6

Blocksberg, der, od. d. Mann ohne Kopf. 8. Wien. (Liebeskind in Leipz.) 799. — 12

Blois, der Graf v., ein Feen-Roman nach d. Franz. des le Grand. 8. Eisenach, Wittekind. 784. — 1

Blomberg, Barbara, vorgebliche Maitresse Kaiser Karl V. e. Originalgesch. v. Verf. d. Walter v. Montbarry. 2 Thle. 8. Leipz. Weygand. 789. 2 1

Blondchen, der Zigeuner-Findling. 8. Leipzig, Joachim. 804. — 20

Blondchens Geschichte, e. überaus wahrscheinl. Roman (ex Duplus). 8. Halle, Heller. (Kunst). 787. — 1

Blondheim, Eduard, geheimes Tagebuch oder Lebensgesch. ein Beytrag zur Gesch. deutscher Genies. 8. Leipzig, Dyk. 777. Rthlr. — 12

Blondine, la, ou Aventures nocturnes entre les hommes et les femmes. 8. Amsterd. (Lucke, Leipz.). 790. — 4

Bloom, Gottfried van der, ein Beytrag zur Gesch. des neuen Reformationsgeistes in unsr. Tagen. 8. Leipz. Weygand. (auch Bauer). 782. — 21

Bloomville, Miß Arabella, e. rhapsodistischer Roman von Harriet Marlow, a. d. Engl. übers. 2 Thle. 8. Weißenfels, Böse. 798. — 16

Blorr, Hans v., d. letzte seines Stammes, eine Gesch. a. d. jetzigen Ritterwelt. 8. Zerbst, Füchsel. 795. 1 —

Blumbach, e, Gemälde f. Gottesverehrer u. Tugendfreunde. 8. Leipz. Gräff. 792. — 18

Blümchen sanfterer Freuden von Albrecht. 8. Penig, Dienemann. 802. 1 —

Bellmp. 1 8

Blumen f. deutsche Jünglinge u. Mädchen, m. K. 8. Quedlinburg, Ernst. 794. 1 —

Schreibp. 1 6

Blumen-, Frucht- u. Dornenstücke, od. Ehestands Leben u. Tod Siebenkees im Reichsmarktflecken Kuhschnappel, von J. P. F. Richter. 5 Thle. 8. Berlin, Maudorf. (Realschulbuchhdl.) 796. 97. (I. 18 gr. II. III. 1 Rthlr. 16 gr.) 2 10

Schreibp. (I. 21 gr. II. III. 2 Thlr.) 2 21

Blumenau, Aloisia v., e. junge u. reiche Wittwe, e. concentrirte Jesuitengesch. 8. Prag, Widtmann. 785. — 12

Blumenberg, Karl, eine tragikom. Gesch. 2 Thle. f. neue Originalromane d. Deutschen 25r 26r.

— und Julie; ein Roman. 8. Zwickau, Schumann. 805. — 16

Blumenblätter in d. Einsiedl. d. Phantasie, von J. C. Fr. v. Daniel mann. 2 Bde. 8. Nürnb. Schrag. 810. 1 4

Blumenfeld, od. Gemälde unsr. Tage. 8. Berlin u. Leipzig. 79r. — 16

Blumenhain, Karl, u. Amande v. Morgenroth. 3. Quedlinburg, Ernst. 795. — 5

Blumenhain, od. Gemälde d. Zeitgenossen, e. wahre Gesch. m. K. 8. Freyberg, Craz. 788. — 17

Blumenkörbchen, romantisch-poetisch., von M. A. Spieß. 3. Wien, Gerold. 802. — 8

Blumenlesen, kom. 8. Penig, Dienemann. 801. 1 —

Blumenlese, romantische, aus verschiedenen Sprachen. 8. Berlin, Himburg. 789. 1 —

Blumenthal; e. Gesch. in psychologischer Hinsicht. 8. Berlin, Nicolai. 787. — 7

— Franz, oder Handlung. u. Begeb. einer ansehnl. Familie in L**. 8. Frankf. (Varrentrapp in Leipz.) 782. — 4

— Wilhelm von, oder das Kind der Natur, eine deutsche Lebensgesch. 2 Theile, m. K. 8. Leipzig, Weygand. 780. 81. (I. 1 Rthlr. II. 1 Rthlr. 8 gr.) 2 8

Blunt, Lyrenr. od. Kunst eines Friseurs. 2 Thle. 8. Weimarisch. (Mitly u. Comp. in Leipz.). 795. — 20

Blüthen der Empfindung u. Zärtlichkeit einiger den Musen gew. Stunden. 8. Götting. Vrese. 801. — 8

Blüthenalter, das, der Empfindung. 8. Gotha, Perthes. 79r. — 12

Blüthenblätter; vom Verf. d. Heliodora, m. K. 8. Leipz. Hartknoch. 807. 1 8

Boccace, I. de, Cont. trad. nouv. X Vol. 12. Londres. (Sommer in Leipz.) 791. 4 12

Boccaz, der deutsche; oder Erzähl. der Liebe u. Freundschaft. 2 Bde. m. illum. K. 8. Hamb. Vollmer. 803. 1 8

Bockhart, Wenzeslaus, 2 Thle. f. neue Originalromane d. Deutschen 3r u. 17r Bd.

— — Abenteuer und Leiden, von Vetter Jacob dem Jüngern. 1r Th. 8. Leipz. Junius. (Linde). 800. 1 —

Bocksdorf, Louise v., geborne v. Blankenschein; ein Gemälde der verfeinerten Kultur ꝛc. 2 Bde. 8. London. (Severin in Weißenfels). 788. 2 —

Bocksprünge u. Narrenstreiche der menschl. Vernunft; ein kom. Roman, m. K. 8. Prag, Volt. (Joachim in Leipzig). 800. Rthlr. — 16

Bodley, Richard, oder die unglückl. Vorsicht, a. d. Franz. d. Frau v. Malerne. 2 Thle. 8. Liegau, Friedrich. 78r. 1 6

Bodo u. s. Brüder; od. d. Schloß d. Geheimnisse. 2 Thle. 8. Leipz. Kleefeld. 803. 1 4

Bog'ó, des Uhrmachers, wunderbare Gesch. m. K. gr. 8. Heidelberg, Mohr u. Zimmer. 807. — 6

Bohaire, der St. Aguthe v., Gesch. a. d. Franz. des Touffet. 8. Breslau, W. G. Korn. 770. — 12

Bohemann, Haupt und Oberer der Asiatischen Brüder. 8. Hamburg, Vollmer. 803. — 21

Bohemiens, les, 2 Vol. 12. Mayence, Kupferberg. — 4

Bohn, Macarius, Gesch. s. Familie, od. d. Lauren d. Glücks. 5 Bde. 8. Leipz. Kuchler. (Mevsel). 800. (I. II. 1 Rthlr. 22 gr. III. 20 gr.) 2 8

Bolding, Wie. od. was ist d. Leben; e. Roman a. d. Franz. von K. L. M. Müller. 2 Thle. 8. Leipz. Sommer. (Linke). 800. 1 16

Bomston, Eduard, Begebenheiten; e. Roman von Werthes. 8. Altenb. Richter. (Akad. Buchhdl. in Jena). 782. — 20

— Eduard, Gesch. seiner Liebe, aus dem Franz. des Herrn v. Rousseau. 8. Leipz. Weidmann. 780. — 2

Bonaventura, d. Serjen, mystische Nächte, od. Leben und Meinungen desselben, von J. A. Fessler, m. 1 K. 8. Berl. Maurer. 807. Schreibp. 2 4

Bellmp. 3 4

Bonelli, Gianetta, od. d. Sibariten, ein romant. Denkmal aus d. Mittelalter Italiens, m. K. 2 Bde. 8. Prag, Volt. 799. 1 8

Bontems, der Jüngere, und Marlov Gesch. und Begeb. 8. Nürnberg. 741. — 5

Booth, Emilie, e. Muster ehelicher Liebe, von Feld. Fielding dem Verfasser des Tom. Jones, neu übersetzt. 2 Thle. 8. Leipz. Schwickert. 797–98. (I. II. 1 Rthlr. III. IV. 1 Rthlr. 8 gr.) 2 8

Boyfingen, Jochen v., od. das Leben e. armen Teufels. 8. Leipz. Geschen. 780. — 18

Boru, Adolph, e. bürgerlicher Roman. 1r Th. 8. Altenburg, Lit. Compt. 803. 1 —

Bornau, Fräul. Emilie v., verehl. v. Schmeerbauch, wunderbare Reisen und Abenteuer zu Wasser und zu Lande, als Anhang zu Münchhausens Reisen ꝛc. m. K. v. Franzsser. (Franzen u. Gr. in Stendal). 801. — 16

Bornhelm, d. Familie v., ein bißer. Gemälde a. d. großen Welt. 8. Weißenfels. (Mitly u. Comp. in Leipz.) 796. — 18

Boslowich, d. Dunneliet, Gesch. e. Nemaden u. Wandlers. 2 Thl. 8. Leipz. Himburg. 811. (à 1 Rthlr.) 2 —

Botaniker, die, od. Aurora Fermina im Pflanzenreiche; ein kom. Roman. 8. Altenb. Petersen. 806. — 18

— — dasselbe, mit Fermineus Portrait. Ebend. 1 6

Bott, Herr, e. kom. Roman, a. d. Franz. d. Pigault le Brun. 4 Bde. 8. Tübing. Cotta. 806. 4 —

— — e. and. Uebersetz. s. Puff, Herr.

Bourg, Klara v., e. wahre Gesch. im letzt. Zehntheil des abgeschied. Jahrh. von Sustane v. Vandenner, geb. v. Franklin. 1r Thl. 8. Frankf. Zeyler. (Diez). 798. 1 8

Bourglanon, Luise, u. Heinr. v. Adolfs; eine wahre Gesch. 8. Helmst. Fleckeisen. Leop. — 18

— — e. dialogisirter Halbroman. 8. Ebend. 795. — 16

Bople, Robert, des engl. Capitäns, Reis. u. Begeb. 2 Thle. 8. Breslau, Pietsch. 740. — 10

Bopneburg, Klara v., ein histor. Gemälde der Vorzeit von Schaudrod. 2 Bde. 8. Gera, Rothe. 796. 1 12

Bopsen, Hans v., Haupt- u. geheimer Oberer d. preußischen Bundes. 2 Bde. 8. Hamb. Vollmer. 803. (à 18 gr.) 1 12

Brachfeld, wunderbare Begeb. in d. unbekannt. End. nämlich in der Inf. Taketom u. dem sehr groß. Reiche Adama. 2 Thle. m. K. 8. Eisenach, Griebach. 789. — 16

Brack, Friedrich, od. Geſch. e. Unglücklichen, aus deſſ. eigenhänd. Papieren gezogen, vom Verf. d. Siegfr. v. Lindenberg. (J. G. Müller). 4 Bde. 8. Berlin, Nicolai. 793 — 95. (1. 20 gr. II. 1 Rthlr. III. IV. à 1 Rthlr. 4 gr.) Rthlr. 4 4

Bramine, der laſterhafte, od. d. Begeb. d. Noubs. 8. Ulm, Bartholomäi. (Korn d. ält. in Breslau). 771. — 12

Brand, Moriz, ein Haldroman. 8. Breslau, Meyer. 788. 1 5

Brand, — Werne [illegible]d. wie der Leſer will. 8. Cöthen, Aue. 795. — 9

Brandmal, oder Ugolinos Lebenswanderung, von Guſtav Stello. 8. Jena, Stahl. 802. 1 —

Brassmann, ou le père inexorable; par Dampmartin. IV Vol. av. fig. gr. 8. Par. (Sommer, Leipz.) 801. 2 12

Braut, d., durch Meuchelmord verunglückte, od. Geſch. Adelh. v. Pommerrain ꝛc. 8. Grätz, Tuſch. 799. — 8

— u. Bräutigam, od. d. 29ſt Kapitel vor dem Ende, e. lüchtiger Roman voller Laune u. Witz ꝛc. 8. Leipzig, Schäfer. (Kuhn). 803. 1 —

Brautbett, das, in Paläſtina, ſ. Geiſtergeſch. e. Peud. z. Schillers Geiſterſeher 2t Th.

Bräute, die beyden, Roman v. Lafontaine. 3 Thle. 8. Berlin, Sander. 809. 5 16

Zellingen. 8 12

— zwey, f. einen Mann, von Fr. Laun. (Fr. A. Schulz). 8. Dresden, Arnold. 807. 1 —

Brautetauſch, der, od. die Entdeckungen auf der Leipziger Meſſe. 8. Andernach, Laſſaulx u. H. 804. 1 —

Bräutigam, der, ohne Braut, von Langbein, m. Kupf. 8. Berlin, Schüppel. 810. 1 12

Brautkuß, der, auf d. Grabe, od. d. Trauung um Mitternacht. 8. Rudolſtadt, Klüger. 804. 1 —

Brautſchau, die, eine Sage der Vorzeit. 8. Magdeburg, Creutz. 811. — 16

— die, von Guſtav Schilling. 2 Thle. 8. Dresd. Arnold. 809. 2 12

Brautwerber, der, eine Geſchichte in Briefen. 8. Wien, Gerold. 785. — 8

Bravouren, erotiſche, von Innocenz Langbein, (ſ. auch den Tit. Langbeins humoriſtiſche Erzählungen). 8. Leipz. Rein. 805. — 16

Bredouille, Am Quin, oder Triſtram Shandy's Vetter ꝛc. m. K. 8. Helmſtädt, Fleckeiſen. 793. 1 12

Schreiby. 1 20

Breitbach, Wilhelm, oder kraft. Unterricht in der Kunſt ein Weltweiſer zu werden. 2 Thle. 8. Altenburg, Schnuphaſe. 804. 1 12

Brentano, die Gräfin, Gemälde hoher edler Weiblichkeit. 2 Thle. 8. Hamb. Vollmer. 1 4

Breſſol, der Gräfin v., Begeb. u. Reiſ. üb. Meer. 8. Breslau. 794. — 9

Briefe, vertraute, von Adelheid B** an ihre Freundin Julie S**, vom Verf. d. Sebaldus Nothanker (Fr. Nicolai). 8. Berlin, Nicolai. 799. — 20

Schreiby. 1 —

— aus d. Archive der Frau v. Weſterloh, die Geſch. Lords Bantbahl und ſeines Jägers betreffend. 8. Dresden, Gerlach. 796. — 8

— d. Herz. v. C. u. der Lady Grosvenor; ingl. Geſch. der Maitreſſ. d. Herz. v. Graſton, a. d. Engl. 8. Leipz. Weidmann. 779. — 8

— an Eliſa von Yorick (Lorenz Sterne). 8. Hamb. Bohn. 779. — 4

Schreiby. — 6

— — dieſelben von Bode überſ. 8. Leipz. Göſchen. 785. — 4

— Illiniſche, e. Roman, a. d. Franz. 8. Leipz. Schwickert. 781. — 9

— geſammelte, herausgegeb. von Julie. 4 Bde. m. Holzſchn. u. K. 8. Leipz. Gräff. 806—809. 5 —

— der Frau Gräfin v. L. an den Graf. v. R., a. d. Franz. 2 Thle. 8. Wittenberg, Kühne. 788. — 20

Briefe zweyer Liebenden in einer kleinen Stadt, am Ufer des Innfluſſes. 8. Mannheim, Schwan u. G. 781. Rthlr. —

— zweyer Liebenden und ihrer Freunde, a. d. Engl. 3 Bde. 8. Leipz. Weidmann. 782. —

— der Markgräfin v. M. an den Grafen v. R., a. d. Franz. des Hrn. Crebillon. 8. Berlin, Haude. 742. —

— einer befreyten Nonne, eine kleine Geſch. 8. St. Gallen, Huber. 786. —

— zw. einer italieniſchen Nonne u. ſ. Briefwechſel.

— an ſeine Freunde, nebſt der Geſch. des Schlafrocks, v. Yorick (Lorenz Sterne). 8. Hamb. Bohn. 775. —

— ein. Schweizerjünglings an ſeine Braut. gr. 8. Bern. Typographie. 791. —

Briefkaſche, die geheime, 8. Pirna, Verlagsgeſellſchaft. (Friſe). 804. —

— eines Liebenden, ein Beytrag zur Geſch. der Zärtlichkeit. 8. Bern, Typographie. 787. —

Briefwechſel zweyer Freunde. 8. Leipz. Semmer. 792. —

— junger Herrn und Fräulein. 8. Wien, Gerold. 781. —

— zwiſchen einer italieniſchen Nonne und einem junger Engländer, aus dem Nachlaſſe des Hrn. Rouſſeau, a. d. Engl. 8. Leipz. Weidmann. 784. —

— einer portugieſiſchen Nonne, mit Chamilly. 8. Rothenburg, Hermſtedt. 790. —

— eines jungen Officiers, od. Denkwürdigkeiten des Marquis von Luſignt ꝛc. 2 Thle. 8. Berlin, Pauli. 77[illegible]. —

— — derſelbe, nach einer andern Ueberſetzung. 2 Theile. 8. Bayr. Lübeck. 7[illegible]. —

— verbot. oder Th. Franqueir's Denkwürd., a. d. Franz. 8. Stad. J. 796. (1 2t 1 Rthlr. 12 gr. 3t 12 gr.) —

Brillenpulver u. Augenſalbe, vom Verf. d. privilegir. Zuſten. 8. Erfurt, Henning. 803. —

Brockenmädchen, das, e. abenteuerliche Geſch. 3 Thle. 8. Leipz. Jacobäer. 796—97. (I. II. à 1 Rthlr. 8 gr. III. 12 gr.) —

Brown, Ed., ſonderbare Reiſen u. Seltſamkeiten, m. K. 8. Nürnb. 711. —

Bruchſtücke, biographiſche, od. Gem. d. Vorzeit, 16. 8. Hirſchberg, Pinkert. 797. —

— biograph., od. getreue Gem. d. Vorzeit f. gebildete Leſer, von K. H. Z. 8. Leipz. Joachim. —

— od. die verlohrne Briefkaſche e. reiſenden Schriftſtellers. 3 Thle. 8. Weißenfels, Beſe. 803. (I. 12 gr. II. III. 1 Rthlr.) —

— aus dem Leben des Chevaliers v. Faublas. 8. Stuttgart. (Ziegler in Zürich). 798. —

Bruckmann, Karl, od. William Sterne, Findling des Hochgebirgs u. Bewohner e. einſamen Inſel der Südſee. 3 Thle. 8. Zittau, Schöps. 811. —

Brüder, die frauen, oder der Bund der Schrecklichen, v. Fr. Laun. (Fr. A. Schulz). 8. Hamb. Vollmer. 798. —

— die, des Bundes für Menſchenglück. 12. Leipz. Semmer. 796. —

— die, ein Familiengemälde, von L. F. v. Bilderbeck. m. K. 2 Bde. 8. Leipz. Voß. 806. —

— die 3, aus Perſien, e. Familiengem. 2 Thle. 8. Zürich. (Bauer in Leipz.) 792. —

— die, ein Roman, a. d. Engl. von Schreiter. 3 Thle. 8. Zullichau. (Frommann in Jena). 787—88. (I. 22 gr. II. 18gr. III. 1 Rthlr.) —

— die ſchwarzen, eine abenteuerliche Geſch. von M. J. A. (Hch. Zſchokke). 2 Thle. 8. Frankf. Ulad. Buchhdl. 800. —

— — derſelben 3r. 8. Frankf. Apitz. (Gräff in Leipz.) 802. —

— 2 ungleiche, od. Hans kommt durch ſeine Dummheit fort, e. ſatyr. kom. Roman, m. K. 8. Leipz. Jacobäer. 798. —

— die ungleichen, Familiengemälde, a. d. Engl. der Miß Inchbald, m. K. 8. Leipz. Joachim. —

— die ungleichen, e. Roman mit komiſchen Zügen u. moral. Tendenz. 8. Eiſenberg, Schöne. 807. —

— die vermeinten, oder G. u. A. v. Rabſtein. 8. Frkf. Buchler. 796. —

Brudermord aus Bundespflicht. 2 Bdchn. 8. Bresl. Kern d. ält. 793. (16 16 gr. 2B 20 gr.). Rthlr. 1 14

Bruna, Fernando de, od. d. Verhängniß; e. Spanischer Roman. 2 Thle. 8. Camburg, Köpler. (Petersen in Altenburg). 800. 1 4

Brunau, Moriz Wilhelm Vergel von, ein Leseb. für Jedermann. 2 Thle. 8. Leipz. Böhme. 789 u. 790. 1 20

Brunehilde u. Fredegunde, od. d. Gefahren der Schönheit; interessante Gesch. a. d. 7n Jahrhundert. 8. Hamb. Vollmer. 804. 1 8

Brunilde, eine Anekdote aus dem bürgerl. Leben des 15ten Jahrhunderts. 8. Leipzig, Weygand. 790. 1 8

Brunnen, der, von Stargardt, s. Meklenb. Sagen d. Vorzeit 1r.

Brunnenkur, lustige, da drey Freunde ihre wunderliche Fata einander erzählen. 8. Schwab. 792. — 5

Bruno, deutsche Originalgesch. 2 Thle. 8. Leipz. Kummer. 791. 1 8

— u. seine Familie, Gemälde aus d. Heldenalter der deutschen Nation. 8. Hamb. Vollmer. 798. — 18

Brunt, Sam., Reise nach Kakiogallinien und weiter in den Mond. 8. Liegnitz, Siegert. 751. — 5

— Reisen u. Abenteuer in Kakiogallinien u. im Monde, nach Swift frey bearb. 8. Leipz. Sommer. 805. — 16

Brustbild, das, ein Gemälde aus der franz. Revolut. von A. Fischer. 8. Prag, Widtmann. 804. — 12

— der heil. Walpurga, od. das blutende Menschenherz, von Natalis. 8. Erfurt, Müller. 810. — 20

Brustfleck, Kilian, oder der Sauhirte. 2 Voc. m. Kupf. 8. Schweinfurt, Riedel. 806.

Brutlhow, Ath. line v., od. d. Kreuzzug; e. histor. Roman. 8. Leipz. Schwickert. 794. — 15

Brutus, od. der Sturz d. Tarquinier. 8. Weißenf. Severin. (Baumgärtner in Leipz.). 797. 1 —

Buch, das eherne, eine indische Gesch. 8. Breslau, Meyer. 766. — 5

— der Liebe. Inhaltend herrliche, schöne Historien, allerley alten und newen Exempel. 8. Leipz. Bauer. 796. 1 —

Buchbindergeselle, d. reisende, nebst dess. Fata. 8. Stockholm. 753. — 4

Buchenstein, J. v., von Spieß. 3 Thle, m. Kpf. 8. Leipz. Leo. 796—98. (1r 1 Rthlr. 12 gr. 2r 3r à 1 Rthlr. 8 gr.) 4 4

Bückler, Johann, genannt Schinderhannes u. dessen Spießgesellen, e. wahrhafte dialogisirte Gesch. neuester Zeit, m. K. 8. Leipz. Joachim. — 10

Buhlertrug u. Mädchenschwüre, m. K. 8. Ebend. 805. 1 —

Buncle, Johann, der Jüngere, ein Mann ehrbaren Standes, a. d. Engl. 2 Thle. 8. Leipz. Schwickert. 779. 1 —

Bund, der, des armen Konrads, getreue Schild. e. merkw. Auftritte aus den Zeiten d. Bauernkriege d. 16n Jahrh. vom Verf. d. Walter v. Montbarry. 8. Leipz. Weygand. 795. 1 12

— der, der Liebe, von Franz Arlet. 8. Bamberg, Arlet. 806. 1 16

— der, der Magern u. Fetten, ein kom. Roman. 8. Wien, Pichler. 801. — 10

— d. schöne, e. hl. Roman f. d. neue Jahrhundert. 8. Götting. Dieterich. 801. 1 8

— der, d. Unsichtbaren. 3 Bde. 8. Leipz. Mittler. 805. 2 12

Bundesschwestern, d. geheimen, u. der Mohrenprinz ꝛc. 2 Thle. 8. Colden, Aue. 802. 2 —

Bunkels, Johann, Leben, Bemerkungen u. Meinungen ꝛc. 4 Bde. m. K. 8. Berlin, Nicolai. 778. 4 16

Burg, die, von Otranto, eine gothische Gesch. m. 4 K. 8. Berlin, Himburg. 794. 1 8

— die sonderbare, des Ritters Renno. 8. Bremen, Müller. — 18

— Ufenstein, die, e. romant. Erzählung. 8. Leipz. Joachim. 803. — 14

— die zerfallene, nach d. Franz. d. de la Tour. 12. Leipz. Weigel. (Hinrichs) 1 807. — 10

Bürger, der, von Condom, ein kom. Roman, nach d. Spanischen. 8. Hamburg, Müller. 775. Rthlr. — 10

Burgerhard, Sarah, eine niederländische Gesch. a. d. bürgerl. Leben. 2 Thle. m. K. 8. Leipz. Weygand. 788. 1 —

Burgermägdlein, das vor dem Spiegel sich putzende,. 8. Frankf. 750. — 5

Bürgertugend, deutsche, in ein. Reihe lehrr. u. unterhalt. Erzähl. 8. Leipz. Joachim. 810. — 10

Burgfeld, Karl v., od. wie kann man zu einer Frau gelangen? 2 Thle. 8. Halle, Heller. (Ruff). 7 8. — 16

Burgfriede, der, eine Rittergesch. a. d. 12n u. 13n Jahrh. 2 Thle. 8. Braunschw. Schröder. 796. 1 8

Burggespenst, das, eine Gesch. d. Vorzeit. 8. Weißenfels. (Hinrichs in Leipz.) 812. — 12

Burgheim, Carls v., u. Emiliens v. Rosenau Gesch. e. Original in Briefen, vom Verf. d. Siegwart, m. K. 4 Bde. 8. Leipzig, Weygand. 778 — 779. (I. — III. à 1 Rthlr. 8 gr. IV. 2 Rthlr. 4 gr.) 6 4

ohne Kupf. (I.—III. à 18 gr. IV. 1 Rthlr. 12 gr.) 3 18

Burkhard und Amadine, eine Hexenballade. 8. Hamburg, Hoffmann. 783. — 4

— u. Elsbeth, od. d. Opfer der boshaften Rache; eine vaterländische Familiengeschichte von Seida. 8. Augsb. Bürglein. 799. — 5

Burton, der Lady, Geschichte, a. d. Engl. 8. Kopenhagen, Rothe. 768. — 8

Burzelbäume meines Satyrs. 8. Berlin. (Hennings in Erfurt). 810. 1 16

Busentuch, das, e. Pendant zu d. Roman: d. Unterröckchen. 12. Leipz. Schäfer. (Kuhn). 804. — 8

Büßende, die, ein Mährchen nach Leopold Friedr. Graf zu Stollberg, neu bearbeitet. 8. Leipz. Joachim. 805. — 18

— die schöne, von Veronika aus den Karpathen. 2 Thle. 8. Bremen, Müller. 808. 1 20

Buße eines Wüstlings. 2 Bde. 8. Erfurt, Hennings. 1 16

Butler, der, Briefe an Milord Karl Alfeld, von Caltom Bridge, a. d. Engl. 8. Leipz. Weidmann. 768. — 6

C.

C..., der Herzogin von, Geschichte, a. d. Franz. 8. Gera, Beckmann. 783. — 5

Cabinet der Fern, od. Feenmährchen. 9 Thle. 8. Nürnbg. Raspe. 761—76. 4 —

— des Fées. XLI Vol. avec 150 pl. gr. form. Berne, Typogr. Soc. 792. 53 8

— — le même. gr. 12. ibid. 792. 40 —

— des Fées, av. fig. XXXI Vol. gr. 12. Genève, Haller. 785. 36 —

— — av. fig. IX Tom. Nürnb. Raspe. 762. 4 12

— — av. fig. Tom. I. 8. Vien. Kurzerer. 792. — 16

— von edlen Gemälden, für gefühlvolle Jünglinge u. Mädchen. 2 Thle. 8. Leipzig, Compt. f. Lit. (Fiesel in Erdh). 798. — 20

Cäcilia, s. Cecilia.

Cafurdu, Giuseppe, Avventure maravigliose ed interessanti etc. 8. Augsburg, Stage. 768. — 12

Casarelli, Cäsar, Graf v. Casara, d. kühne Räuber-Herzog, von H. Frohreich, m. Kupf. 2 Thle. 8. Posen, Kuhn. 803. 2 18

Casseetrügerin, d. schöne, eine Gesch. unsr. Tage. 8. Lpz. Rein. 810. — 20

Callisius, od. der Weltmann, a. d. Engl. von G. C. L. Timäus. 8. Hannov. Helwing. 783. — 16

Calw, Hubert Graf v., Scenen aus sein. Leben. 8. Offenbach, Brede. 792. — 6

m. 6 Kpf. — 10

Camille, oder Briefe zweyer Mädchen aus unserm Zeitalter, übersetzt von J. F. Junger. 4 Bände. 8. Leipzig, Dyk. 786. 7 ℳ. Rthlr. 3 8

Campanini, Juliano, od. frappante Scenen aus d. Mönchsthum des südl. Europa vorigen Jahrhunderts. 8. Breslau, W. G. Korn. 803. 1 12

Campazas, G. v., des berühmten Predigers, Gesch., a. d. Engl. von Vertuch. 2 Thle. 8. Leipz. Schneider. 777. 1 18

Campbell, Donald, aventures de dans un voyage aux Indes par terre; traduit de l'anglais. 12. Braunschw. et Peterab. Pluchart. — 12

Campo, Pedrillo de, eine böhmische Gesch., a. d. Franz. von Hinsch. 3 Thle. 8. Brunn, Siara. 786. — 12

— des Pedrillo del, Begebenheiten. 8. Frankf. 767. — 5

Canari und Cäcilia, od. die Männer vom schwarzen Felsen, m. K. 12 Th. 8. Prag, Barth. 800 1 —

Candidat, der Leipziger, od. Gesch. des Hrn. A. v. d. l. lö. 8. Danzig, Wedel. 765. — 4

Candide Anglois, ou aventures tragi-comiques d'Ambr. Guinet avant et dans ses voyages aux deux Indes. II Vol. 8. Francf. Kessler. 771. — 16

— od. d. beste Welt, von v. Voltaire, a. d. Franz. v. Ralph. 8. Riga. (Hartknoch in Leipz.) 776. — 14

— — dass. a. d. Franz. von Mylius, m. 5 K. Berl. Himburg. (a. Sommer in Leipz.) 795. 1 4

— en Danemarc, ou l'optimisme des honnêtes-gens, p. le Bar. de Manbert. 8. Genève, Esslinger. 767. — 10

— d. kleine, e. Roman. 8. Leipz. Welf. 802. — 12

— ou l'Optimisme, par Voltaire. II Vol. av. fig. 12. Berl. (Levrault à Strasb.) 778. 1 16

— — le même, av. 5 fig. 8. Berlin, Himburg. 778. 1 4

Canut der Große, oder der Streit der kindl. und ehel. Liebe. 2 Thle. 8. Ulm, Bartholomäi. 771. 2 4

Capelle, s. Kapelle.

Capello, Bianca, roman dramatique par Meissner. II Vol. Bern, Typogr. 1 8

— — storia della vita e tragica morte, del di Sanseverino. 8. Berlin, Mylius. 776. — 14

— — dasselbe ins Deutsche übers. 8. Ebend. 776. — 10

— — dass. von A. G. Meißner. 2 Thle. 8. Leipz. Dyk. 798. (à 1 Rthlr. 8 gr.) 2 16

Capricen, les, de l'amour et de l'amitié, anecdote angloise etc. 8. Zürich, Orell. 772. — 8

Carl, des guten, komische Abenteuer u. lustige Erziehungsgesch. 8. Leipz. Wegand. 790. — 20

— u. Amalie, e. Gesch. 8. Altona, Kayen. 785. — 6

— u. Angeline, ein Gemälde der Tugend u. Liebe, nach d. Franz. von F. G. 8. Magdeb. Keil. (Heinrichshofen). 803. 1 —

— und Caroline, eine Gesch., m. K. 8. Wien, Gerold. 783. — 6

— u. Caroline, e. Gesch. 8. Leipz. Barth. 783. — 5

— u. Charlotte, eine Gesch. a. d. Engl. 2 Thle. 8. Leipz. (Wöske in Wien). 784. 1 —

— u. Elise; e. Gesch. 8. Leipz. Schneider. (Linke). 782. — 16

— — dasselbe, s. auch neue Originalromane der Deutschen 21 Bd.

— u. Elise, od. die schwachen Mädchen. 8. Prag, Schönfeld. 787. — 16

— eine Gesch., welche Gesundheitslehren enthält. 8. Langensalze, Schneider. 769. — 2

— d. Große, ein romant. Gemälde des Mittelalters. 2 Bde. m. K. 8. Berlin, Vrs. 801. (1. 1 Rthlr. 16 gr. II. 1 Rthlr. 4 gr.) 2 20

— u. Henriette; e. dramat. Gesch. a. d. Revolutionskriege. 8. Frankf. Gebhardt u. K. 803. — 12

— u. Julie; e. Gesch. 8. Altona, Kayen. 785. — 6

— und Julie, oder die entschleyerte Kabale, m. K. 8. Jena. (Fr. Bruder in Leipz.). 808. — 20

— u. Klärchen, e. Scene a. d. letzt. Kriege, 8. Halle, Hendel. 784. — 20

Carl der Kühne, Herzog v. Burgund, Biograph. v. R. Becker. 8. Prag, Neureuter. (Meißner). (Joachim in Leipz.). 792. Rthlr. — 16

— — dass. 8. Leipz. Hinrichs. 792. — 16

— Leonore u. Klare; e. Gesch. für Familien, vom Verf. der gut. Christine d. II. 2 Thle. 8. Augsburg, Stage. 803. 1 4

— u. Marie, a. d. Franz. der Frau v. Flahault. 8. Hamb. Campe. 802. — 16

— 's Sieg, s. Sieg.

— u. Sophie; eine Jugendgesch. 8. Regensb. Montag u. W. 784. — 12

— u. Sophie; eine wahre Begebenh. in Briefen. 8. Pilsen, Morgenstäuler. 792. — 8

— u. Wilhelmine, od. d. Bewohner d. Landes d. Geheimnisse. Eine Robinsonade, m. K. 8. Leipz. Joachim. 802. 1 8

— d. Zwölfte, König von Schweden, genannt der Eisenkopf. 2 Bde. s. Bibliothek, romantisch-historische 3r Bd.

Carlo (von Fr. Kind). 8. Züllichau. Darnmann. 801. 1 —

— e Maria trad. dal francese. 8. Berlin. (Levrault, Strasb.). 802. — 16

Carlos, Dom, der unglückliche, eine wahre Gesch. zur Warnung f. Höflinge, m. K. 8. Wien, Wucherer. 787. — 8

— — dasselbe. 8. Berlin, Pauli. 762. — 8

— Don, des spanischen Infanten Gesch. m. Portr. 8. Hof, Grau. 795. — 16

d. Porträit apart hierzu — 4

Carneval d. Liebe. 8. Leipz. 794. — 8

Carolinchen, od. d. Druckfehler; eine Geschichte d. neuesten Zeiten. 8. Dresden, Gerlach. 787. — 12

Caroline F***, od. d. Leben zweyer Studenten; eine wahre Gesch. 8. Frankf. (Böse, Weißenfels). 798. — 12

— und Julie; e. moral. Erzähl. a. d. Franz. 8. Wien, Hörling. 785. — 4

— in der Laube; ein Beyspiel d. Tugend u. edler Sitten. 8. Altona, Kayen. (a. Gräff in Leipz.). 787. — 16

— od. d. Wechsel d. Glücks; e. engl. Gesch. 8. Liegnitz, Siegert. 790. 1 —

Carolini, Carolo, d. Räuberhauptmann, v. C. Th. Junger, Seitenstück zu Rinaldo Rinaldini. 8. Prag, Volk. 800. — 8

Carlsberg, Carl v., od. üb. das menschl. Elend; von C. G. Salzmann. 6 Bde. m. K. gr. 8. Leipz. Vogel. 786—788. (à 20 gr.) 5 —

— Wendelin, s. Wendelin.

Carrikaturen und Anekdoten zur Erbauung und zum Nasenrümpfen, von Anselmus Rabiosus. 3 Thle. 8. Leipz. Richter. 802—804. 1 12

Cartouche, Louis, Großräuber von Paris. 2 Thle. 8. Leipz. Linke. 802. (à 16 gr.) 1 8

Cäsar, u. Irene, a. d. Span. d. Isla, m. K. Königsb. Nicolovius. 806. 2 20

— der kleine; ein komisch-satyrischer Roman, nach d. Engl. d. Coventry, v. J. F. Jünger, m. K. 2 Thle. 8. Lpz. Dyk. 782. 2 8

Casens, Wenzel, d. Dorfschulmeisters, Leben u. Meinungen, v. ihm selbst gesch. 1r Thl. 8. Lpz. Barth. 800. 1 6

Casper, s. Kaspar.

Cassandra, Staatsgesch. 5 Thle. m. K. 8. Leipzig. 2 12

Castel, the, of Otranto, a Gothic Story, with cuts. 8. Berl. Himburg. 794. 1 8

Castell, Adelinde, Gräfin von, Gegenstück zu Rosegarten's Jucunde v. Castell. 2 Bde. 8. Lpz. Joachim. 805. 1 12

— Jucunde von, eine Gesch. aus der Vendée, von L. Th. Rosegarten. 2 Bde. 8. Neustrelitz, Albanus. 802. 2 —

— — — nach d. Franz. bearb. v. Ebendems. m. K. 2 Bde. 12. Lpz. Hinrichs. 806. 1 16

Castri, Angela di, e. Arabeske. 8. Lpz. Joachim. — 10

Castriotto, le grand, surnommé Scanderberg, gr. 8. Francf. Kessler. 779. — 12

Castriotto, d. Große, m. d. Beynam. Skanderbeg; e. Gesch. 8. Wien, Wöske, 787. — 16

Caſtro, d. Graf. v., u. d. Fräul. v. Montal, Geſchichte, od. d. verliebte Eremit. 8. Nürnb. 741. Rthlr. — 6
Catheart, d. Fräul. Clarindens Geſchichte, ſ. Landbibliothek z. eig. angen. u. Lehrr. Zeitvertr. 10r.
Catherine, ou la forêt de Lowelyn par l'auteur du village de Martindale. gr. 12. Lausanne, Haller. (a. Flick, Basel.) 791. — 12
Catull, e. romant. Gemälde, nach la Chapelle frey bearbeit. 2 Thle. 12. Lpz. Sommer. 811. 1 4
Cavalier, der im Irrgarten der Liebe herumtaumelnde, 8. Nordh. Groß. 1747. — 10
— d. verliebte, od. Lebensgeſch. d. Hrn. V. 8. Frkf. 756. — 6
— der, u. Menſchenfreund, od. Geſch. d. Baron Grandomé, 2 Thle. 8. Lpz. Gleditſch. 773. — 18
Caviere, d. ſchöne, od. d. Sieg d. Unſchuld ꝛc. 8. Tübing. Heerbrand. 800. — 6
Cecilia, d. Tochter Achmets III. türkiſchen Kaiſers, a. d. Franz. 2 Thle. 8. Straßb. Akademie. 788. — 20
— — dieſelbe franzöſiſch. II Vol. av. fig. 18. Par. (Sommer & Leipz.) — 18
— der, Begebenheiten, v. ihr ſelbſt aufgeſetzt, v. la Place, 2 Thle. 8. Glogau, Chr. F. Günther. 765. — 16
— u. Calliſte, od. Briefe aus Lauſanne, a. d. Frz. (d. a. d. Titel: Verbindungen u. Verirrungen.) 8. Hof. Grau. 791. — 20
— od. Geſchichte eines franzöſ. Frauenzimmers. 8. Brünn, Gaſtl. 794. — 16
— od. Geſchichte e. reichen Waiſe, v. d. Verfaſſerin d. Eveline. 3 Thle. 8. Lpz. Weidmann. 783. 84. (I. II. à 18 gr. III. 20 gr.) 2 8
— or Memoirs of an Heiress, by the Autor of Eveline, Miss Burney. V Vol. with Cuts. 8. Dresd. Walther. 790. 4 8
— d. neue, letzte Blätter v. C. P. Moritz. 8. Berl. Unger. 794. — 8
— od. d. gottloſe Tochter; e. Geſchichte 8. Copenh. Rothe. 764. — 12
Cecilliens Flucht nach Berlin; e. Schule f. Mädchen, v. Chriſtiani, m. K. 8. Brſchw. Reichard. 1 6
Celeſtine, a. d. Engl. d. Charl. Smith, überſ. v. Madame Forkel. 4 Thle. 8. Lpz. Weidmann. 792. 5 —
Celianne, od. d. durch ihre Tugenden verführten Verliebten, a. d. Frz. 8. Lpz. (Gleditſch.) 768. — 8
— od. d. durch ihre Tugend verführten Liebhaber, a. d. Franz. 8. Copenh. Proft. 755. — 6
Celinde, od. Tugend u. Klugheit, als d. ſicherſt. u. treueſten Führer d. Unſchuld u. Redlichkeit. 8. Frkf. u. Lpz. 755. — 14
Cellini, Benvenuto, 3 Thle. 8. Lpz. Joachim. 802. 2 12
Cenſi, d. Haus, od. Reichth. ſchützt nicht vor Unfall; e. Geſch. a. d. Zeiten d. Päbſte. 8. Dresd. (Sommer in Lpz.) 807. — 8
Chabanons Liebſchaften, v. St. Ange, a. d. Franz. 8. Leipz. Schmidt. 796. — 14
Vellinpap. 1 —
Chapel, Cäcilie von, od. Schickſale e. Emigrantin. 8. Brem. Müller. 808. 1 8
Charaktere intereſſ. Menſchen unſerer Zeit. 2 Thle. gr. 8. Gießen, Taſche. 805. 2 8
Charakteriſtik d. menſchl. Herzens in Darſtell. a. d. wirkl. Welt. 8. Bresl. W. G. Korn. 798. — 20
Charakter-Probleme, od. Waldhütte u. Ringe; e. Pend. zu d. Erſchein. menſchl. Leidenſchaft. v. Jul. Fiorello. 3 Thle. 8. Gotha, Ettinger. 800. 1 16
Charakterzeichnungen, drey, aus Röschens Portefeuille. 8. Halle, Hendel. 800. — 18
Charcas u. Callirhoe, oder d. Folgen d. Eiferſucht, eine Novelle a. d. Griech. d. Chariton v. C. Schmieder. 8. Leipz. Baur. 807. 1 —
— — Liebesgeſch. a. d. Griech. d. Charitons. 8. Leipz. Gleditſch. 753. — 6
Charite u. Polydor, a. d. Franz. nebſt Nachricht. v. d. Verf. Barthelemy's Leben u. Verd. d. Alton. Hammerich. 800. — 10
— — e. Liebesgeſch. 8. Frkf. Garbe. 762. — 8
Charites u. Demophil, od. die ſchönen Abende. 8. Leipzig. Weidmann. 775. Rthlr. — 6
Charleville, Ritter v., od. der unglückl. Mädchenfreund. 8. Nürnb. Zeh. 780. — 4
Charlotte, aus authent. Quellen, herausg. v. Wetton. 8. Jena, Göllner. 778. — 6
— od. ſie hintergeht u. wird hintergangen; e. Geſch. a. d. Holl. m. K. 8. Frkf. Fleiſcher. 779. — 12
— v. B., wer lernt je die Weiber aus? Ein unentbehrliches Taſchenbuch für heirathsluſtige Männer und leichtgläubige Jünglinge. 8. Coburg, Ahl. 802. 1 —
— d. ſchöne, aus Bayern, od. Lebensgeſch. e. Seeräuberin. 8. Erfurt, Keyſer. 805. 1 20
Schreibp. 2 4
— oder der großmüthige Freund; eine engl. Geſchichte. 8. Stuttg. Metzler. 770. — 5
Charlotten, d. 3, oder d. Geſch. dreyer Tage; e. kom. Roman, v. J. Cl. Tode. 5 Thle. 8. Copenh. Schubothe. 798. 2 —
Charlottenburg, d. Inſel, u. der darauf befindliche Herculesberg. 8. Frkf. 755. — 3
Chatinka, unglückl. Fürſtentochter, v. K—l— 2 Theile. 8. Erfurt, Hennings. 805. 1 16
Chaumière, la indienne. 12. Straßb. Hönig. — 16
Chevaliers, les, du cygne, ou la cour de Charlemagne, p. Mad. de Genlis. 3 Vol. 12. Hamb. Fauche. 795. 2 12
— les, du Lion, histoire du 12 Siècle, d'après l'allemand de C. H. Spiess. av. fig. IV Vol. 8. Berlin, Frölich. (Dunker et H.) 800. 3 —
Chiaramonte, Lucio, genannt Varelli, Stifter d. Bundes d. Furchtbaren u. Retter d. Vaterlandes; e. venetian. Geſchm. R. 4 Bde. 8. Leipz. Hinrichs. 806. 4 —
Chiaramonti, Lorenzo, od. Schwärmereyen e. Jünglings. 8. Nürnb. Riegel. 801. — 16
Chimären, d., d. Glücks; e. deutſche Geſch. 8. Lpz. Hertel. 776. — 6
Chineſer, der, od. d. Gerechtigk. d. Schickſals. 8. Gotting. Vandenhök. 771. — 6
Chinki, e. cochinchineſiſche Geſch. 8. Lindau, Otto. (a. Hilfcrt in Dresden.) 770. — 6
Chlorinde, v. E. Große; e. Roman in 2 Abthell. m. K. 8. Berlin, Maurer. 796. 1 8
Holl. Papp. 1 12
Choix des plus jolis contes arabes, tirés des mille et une nuit par A. Henri. II Vol. 8. Lpz. Cnobloch. 810. 1 16
Chriſt, der, u. d. Türke, Brüder aus Ungarn. 8. Lpz. Liebesbund. (a. Neureuter in Prag.) 795. — 20
Chriſtel, od. d. ſchöne Spitzenklöpplerin im Erzgebirge, m. K. 8. Chemnitz, Maukе. — 16
Chriſtiane, die gute zweyte, e. Geſch. f. bürgerl. Mädchen, v. J. G. Eſſich. 8. Augsb. Stage. 803. 1 12
Chriſtinchen in tauſend Geſahren, oder Mutter u. Tochter im Kindbette. Seitenſtück zu Hannchens Hin- und Herzüge. m. K. 8. Lüneb. Herold u. B. 806. 1 —
Chriſtine, die gute, Geſch. f. Aeltern, Eltern u. Herrſchaften, v. J. G. Eſſich. 3. Ausgab. Stage. 793. — 12
— od. Vorzüge d. guten Sitten vor dem Ton, entworf. in 4 Büch. 8. Lpz. Schwickert. 780. — 20
Chronik, kleine, d. Königreichs Tatajaka, v. Wieland d. ält. 8. Frkf. u. Lpz. (Schulbuchhdl. in Brſchw.) 777. 1 —
Chronique du royaume de Tatajaka, trad. de l'Allem. de Wieland. III Vol. 18. Manch. Kaufmann. 1 12
Chrysal, od. Begebenh. einer Guinee, nach d. 7ten engliſch. Aufl. 4 Thle. 8. Lpz. Weygand. 770. 2 10
Chrysomander, e. allegor. Geſch. v. mancherley wichtigem Inhalte. 8. Quedlinb. Vieſterfeld. (Ernſt.) 771. — 6
Chrysophil, oder der Weg zum Glücke. 3 Thle. 8. Altenb. Richter. (Akadem. Buchhdl. in Jena.) 777. — 12
Churchill, Lady, od. d. Abenteuer dreyer Brüder. 2 Bde. 8. Lpz. Compt. f. Lit. 800. (à 10 gr.) — 20
Eleaden. Roman v. A. Apel. 3 Bde. 8. Berl. Kunſt u. Ind. Compt. (1r 2r à 2 Rthlr. 16 gr. 3r 2 Rthlr.) 5 8

Cilli, d. Graf v., e. Begebenh. d. Vorzeit, v. J. v. Kalchberg, 2 Thle. Cilli u. Grätz, Simon. (Kaulfuß in Wien.) 792. 93. (à 20 gr.) Rthlr. 1 16

— — Fortſetz. deſſelb. ſ. Erbſtreit u. Uebergabe ꝛc.

Cimarosa, Barbarini, oder Freyheitsdrang und Gewiſſensqual; e. Spiegel menſchl. Leidenſchaften, m. K. 2 Thle. 8. Altenburg, Petersen. 802. 1 16

Cinname, griech. Liebesgeſch. 8. Halle, Renger. 796. — 7

Cintholis, ou une sur dix mille. IV Vol. 8. Paris. (Sommer à Lpz.) 799. 3 —

Civan, Königs in Bungo, Reiſen u. Begebenheiten eben ſo intereſſ. als lehrr. 8. Wittenb. Kühne. 791. 1 4

Clair, d. Baronesse v. St., Geſch. 8. Breſl. Korn d. ält. 775. — 6

Clairville u. Adelheid v. St. Alban; e. franz. Anekdote. 8. Breslau, Gutſch. (Sommer in Lpz.) 807. — 12

Clairvoyants, die, od. Dialogen u. Erzählung. a. d. Reiche d. Schlafenden. 8. Elwang, Gasner. (Fuchsel in Zerbſt.) 804. 1 —

Claithe, d. Graf. v., Begebenh. 8. Magdeb. 743. — 5

Clara u. Emmeline, od. d. mütterl. Segen, v. d. Frau Helena (a. d. Engl. v. C. F. Weiße.) 8. Lpz. Weidmann. 789. — 18

Clärchens Geſtändniſſe; e. Seitenſtück zu Reichens Geheimniſſen (v. Guſt. Schilling.) 3 Bde. 8. Freyberg, Craz u. G. 799. 2 —

—, ſiehe auch Klärchen.

Clarendons, S. Rog., Leben u. Denkwürd. 2 Thl. 8. Lpz. Weygand. 795. 1 4

Clari, Aurore v., u. Fräulein v. R. 2 Thle. 8. Halle, Hendel. 801. — 12

Clarina, Honorine, e. Geſch. a. d. amerikan. Unabhängigkeitskriege, a. d. Franz. 2 Thle. 8. Regensb. Montag u. W. 793. (1. 1 Rthlr. 11. 16 gr.) 1 16

Clarissa Harlowe, History of, by Richardson. VIII Vol. gr. 8. Basel, Thurneysen. 792. 93. 9 14

Clarisse in Berlin, od. Geſch. d. Albertine v. Seelhorſt; e. Lesebuch für deutſche Mädchen, v. Fr. Schulz. 5 Thle. 8. Berlin, Weyer. (Sauder.) 797. 2 16

— od. d. Geſchichte eines jung. Frauenzimmers, a. d. Engl. d. Richardſon. 16 Bände. 8. Wien u. Mannheim, Schwan u. G. (Herrmann, Frankfurt.) 6 8

— Harlowe, e. Geſchichte a. d. Engl. d. Richardson. 16 Bde. 8. Mannheim, Löffler. (Sommer in Lpz.) 790. 91. 8 —

— — dieſelbe neu verdeutſcht, v. L. Th. Roſegarten, m. 24 K. 16 Bde. 8. Lpz. Gräff. 796. 16 —

— Geſchichte eines vornehmen Frauenzimmers. 8 Thle. 8. Gotting. Vandenhök. 768—770. 4 —

— Harlowe, histoire de, par Richardson. VII Vol. voyez Lettres Angloises etc.

— Harlowe, histoire de, nouvelle traduction de Mr. le Tourneur, av. fig. de Chodowiecky. X Vol. 8. Winterthur, Steiner. 787. 10 20

— — le même en XIV Vol. avec fig. de Schellenberg. 12. ibid. 5 6

— die neue, eine wahrhafte Geſchichte, aus dem Franzöſiſch. d. Frau v. Beaumont. 2 Thle. 8. Lpz. Schneider. (Linke.) 778. — 20

— la nouvelle, par Mad. de Beaumont. II Vol. gr. 12. Lpz. Weidmann. 767. 1 8

— Viskonti, die ſchönſte u. unglückl. Frau ihres Zeitalters, Begebenh. a. d. 16. Jahrh. m. 1 K. 8. Dresd. Arnold. 805. — 18

Clary, ou le retour à la vertu; histoire angloise, par Mr. d'Arnaud. 8. Frcf. Hermann. 771. — 4

— od. d. belohnte Rückkehr z. Tugend. 8. Lpz. Gaſſelin. — 7

— od. d. belohnte Wiederkehr z. Tugend, e. engl. Geſch. 8. Hanau, Schulz. 771. — 4

Clauſelpeters, Advocaten in Schöpſenhauſen, ſeine Streiche ꝛc. (d. a. d. Titel: d. verdorb. Advocat.) 8. Lpz. (Gräffe in Weißenf.) 806. 4

Clauſens, Peter, Geſchichte, v. A. Fr. v. Knigge. 3 Thle. 8. Frankf. Andreä. 791. Rthlr. 2 —

Clavigo's wahre Geſch., a. d. Franz. d. v. Beaumarchais. 8. Hamb. Herold. 774. — 4

Clemence, a. d. Franz. d. Verfaſſ. d. Zenobia. 3 Thle. 8. Halle, Renger. 803. 2 12

Clementine, d. neue, od. Briefe d. Henriette v. Berville, a. d. Franz. 8. Weim. Hoffmann. 782. — 4

— od. m. Bonneleben am Friedrichsbrunnen, v. J. G. D. Schmiedigen. 8. Lpz. Cuobloch. 810. 1 8

Clermont, Louiſe v., a. d. Franzöſ. d. Frau v. Genlis. 8. Dresd. Beger. 806. — 8

— Madamigella di, novella storica tradotta in italiano, da Constantini. 8. Berl. Dunker et H. 803. — 12

— — daſſelbe. 8. Berl. (Levrault in Strasb.) 801. — 16

Cleveland, ſ. d. engl. Weltweiſe.

Clevers, Prinzeſſin v., e. Seitenſtück z. Zaide, v. F. Schulz. 8. Berl. (Wienig in Brſow.) 790. 1 —

Clinker Humphrey, ſ. Klinker.

Clongoud, Anas, Liebesgeſchichten, ſ. Liebesgeſchichten.

Cobardo, J. u. Roſaura Bianka, eine rührende Erzähl. aus geheim. Nachrichten v. Venedig. 8. Nürnb. Monath. 778. — 2

Coleſtinens Stammbänder, eine Reihe ſeltener u. galanter Anekdoten. 8. Lpz. Joachim. 805. — 8

Cölina, od. d. Kind d. Geheimniſſes; e. Seitenſt. zu Victor, nach d. Frz. d. Ducray-Duminil, v. Fr. v. Oertel, m. K. 3 Thle. 8. Lpz. Voigtang. 800. 3 16

Colonie, ſ. Kolonie.

Coloniſten, d. auf Vermont in Nordamerika, (d. a. d. beyd. Tit.: 1) Böttiger, C. A., mein Leben im romant. Gemmd. 2) Oswald, od. d. Häuschen im Schwarzwalde.) 8. Gießen, Tasche. 806. 2 8

Combabus, eine Erzähl. v. C. M. Wieland. 8. Lpz. Weidmann. 770. — 2

Comminge, d. Grafen v., Begeb. od. d. unglückl. Verliebten, ohne d. Schauſp. 8. Glogau, Ch. F. Gunther. 769. — 8

— — daſſelbe m. d. Schauſp. 8. Ebend. 767. — 18

Comödiantin, d., v. Stande, Geſchichte einer Standesperſon, v. ihr ſelbſt beſchrieben, a. d. Frz. 8. Lpz. Dyk. 756. — 6

Comtesse Sudelone ou mémoires de Madame C*** II P. 8. Berl. Lange. 766. — 12

Condé, Prinz, hiſtor. Roman. 8. Riga. (Hartknoch in Lpz.) 791. — 20

Confidences, d'une jolie femme. IV Part. 8. Francf. Esslinger. 775. 1 —

Conrad, kom. Roman, v. Gottwerthaut Schwamm. (Chr. A. Fischer.) 8. Glaucha, Pilz. (Hartknoch in Lpz.) 797. — 21

— d. Erſten, Leben und Ermordung; eine Scene aus d. 13ten Jahrh. 8. Zelle. Pech. 791. — 18

Conradin v. Schwaben, od. Geſch. des unglücklichen Enkels, Kaiſer Friedrich II. 8. Lpz. Weygand. 787. 1 8

Conſtant's Lebensgeſch. ꝛc. 3 Thle. m. K. 8. Lpz. Cruſius. (W. Vogel.) 791—97. (1 Rthlr. 10 gr. 2 Rthlr. 3 gr.) 1 2

Conſtantine, d. liebenswürdige Europäerin. 8. Nürnb. 731. — 12

— od. d. glückliche Waiſe; eine ländl. Geſch. 8. Berl. Wittſtiel. 775. — 4

Conſtanze, eine Erzähl. v. A. Kiebe. 8. Magdeb. Heinrichshofen. 799. — 22

— Herzogin von St. Alde; oder Reſignation und Heldenmuth. Geſchichte aus d. letzten franz. Revolution., m. K. 8. Dresd. Arnold. 803. — 16

Conſtellation, d. unglückl., od. Gräfin Agneta v. Mannsfeld. 8. Lpz. Supprian. (Rittler.) 796. — 18

Conte de tonneau, par Swift. III Vol. 8. Lausanne et Genève. 742. 1 8

Contes de fées, destinés à servir d'amusement et d'instruction aux Enfans et aux jeunes gens, ornés de 5 Figures. 8. Vien, Kaiserer. (Köhler à Lpz.) 796. 1 —

Contes immoraux, 8. Dresd. Walther. 801. Rthlr. — 20
— moraux, par Marmontel. IV Tom. 8. Nürnb. Schneider. 789. 2 16
— — les mêmes. IV Tom. 8. Cob. Sinner. 798. 1 20
— — les mêmes. IV Vol. 12. Paris, (Kupferberg à Mayence.) 781. 1 20
— — les mêmes. III Vol. 12. Amsterd. (Sommer à Lpz.) 2 8
— — les mêmes nouv. édit. VI Vol. av. fig. Londres. (ibid.) 793. 5 18
— — les mêmes. II Tom. gr. 12. Hamb. Pauche. 794. 1 —
— moraux et Belisaire par Marmontel. T. I—IV. av. fig. 8. Lpz. Crusius. (W. Vogel.) 803. 5 8
— — et Pièces choisies, ou Nouveaux Contes moraux par Marmontel. T. VI—VIII. ibid. 805. 1 12
— — sans Belisaire et fig. 3 Tom. 8. ibid. 803. 1 4
— nouv., moraux par Marmontel. II Tom. de Meynier. 8. Cobg. Sinner. 800—10. 1 20
— moraux p. Lafontaine, trad. de l'allemand. III Vol. 18. Hamb. Pauche. 797. 1 16
— de Guillaume Vadé, p. Voltaire. 8. Berl. Nicolai. 765. — 14
Copien, ſ. Kopien.
Coraly et Zamore, ou les illustres Américains. II Vol. pet. 12. Manoa. (Kupferberg à Mayence.) 789. — 14
— — le même. I. II Vol. 8. Paris. (Sommer à Lpz.) 1 —
Coram, d. ſchwache Prinz, eine Legende aus d. Zeiten d. blühenden Phantaſien. 8. Berlin, Quien. (Dunker u. H.) 801. — 18
Corelia, od. d. Geheimniſſe d. Grabes, nach d. m Engl. frey bearb. v. Verf. d. Rime ꝛc. 2 Thle. 8. Lpz. Weygang. 802. 3 16
Coriune, ou l'Italie de Mad. Staël-Holstein. II Vol. 8. Lpz. Gerh. Fleischer. 807. 2 16
— oder Italien, von d. Frau v. Staël-Holſtein, frey nach dem Franz. bearb. v. Muller. 3 Bde. 8. Hamb. Vollmer. 2 —
Coriſandras Geſch. ſ. Geſchichte.
Corke, d. Graf, mit dem Beynamen der Große. 8. Hamb. Vollmer. 805. — 18
Cornelia, d., Liebesgeſch. aus d. Engl. 8. Altona, Iversen. 762. — 12
Corona, d. Geiſterbeherrſcher, od. d. Ruinen v. Sagunt. 8. Lpz. Joachim. 805. — 18
Coronata, od. d. Seeräuberkönig, von d. Verf. d. Adelline. (Hch. Zſchokke.) No. 1. u. 2. 8. Bayreuth, Lübeck. 796—803. (I. 1 Rthlr. 8 gr. II. 1 Rthlr. 4 gr.) 2 12
Corporoſa, Königin v. Toplanad, od. d. männl. Frauenzimmer; eine Erzähl. 8. Dresd. Walther. 772. — 8
Correspondance d'un jeune Militaire, ou Mémoires du Marquis de Lusigny et Hortense de St. Jds. II Vol. 8. Berne, Haller. 779. 1 12
Correspondents, the, an original novel, in a series of letters. 8. Hamb. Hoffmann. 791. — 16
Correzza, d. Franke v. Sevennengebirge, a. d. Archiven des Tempelordens, von J. Göbel. 2 Thle. 8. Berlin, Lagarde. 799. 1 —
Cortes, e. Heldenged. v. F. W. Zachariä. 12 Thl. 8. Brſchw. Waiſenh. (Schulbuchhdl.) 766. — 18
Corvinus, Matthias, König v. Hungarn, u. Großherz. von Schleſien, v. J. G. Fehler. 2 Bde. gr. 8. Bresl. G. Korn. 806. 5 —
Velinp. 5 —
Courtainville, d. Gräfin, Geſch. einer Standesperſon, die d. Welt verlaſſen hatte. 3 Bände. 8. Wien, Möslé. 787. 2 —
Courtlands, Heinrich, Geſch. oder ſelbſt geſchaffene Leiden, nach d. Engl. 2 Thle. 8. Lpz. Weygand. 790. 2 —
Courtnay, ein Westr. j. geheimen Geſch. der Königin Eliſabeth. 8. Lpz. Mieb. 79[illegible]. — 8
Courtney, d. Miß Lucinde, Liebesgeſch. iſt d. Landbibliothek j. angen. u. lehrr. Zeitvertr. 9r Thl.
Couſi, Ralph v., od. Laura v. Bergi, Gemälde d. franzöſiſchen Welt. 8. Wien. Doll. 797. — 9
Crac, Monsieur de dans son petit Castel, p. Collin etc. 8. Paris. (Sommer à Lpz.) 802. — 8

Crebillon, od. d. verunglückte Luftſchiffer in Hirum Harum. 8. Nürnb. Schneider u. W. 803. Rthlr. — 16
Crebron, d. Marquis de, ein Zuſammenh. verſchiedn. Begebenheiten. 8. Erfurt, Straube. 764. — 4
Cremontine, d. Durchl. Königin v. Senga, Leben aus dem Franz. d. Frau v. Gomez. 8. Bresl. Meyer. 748. — 8
Cremy, d. Frau Marquiſe v., Geſch. v. ihr ſelbſt beſchrieben, f. Frauenzimmer, a. d. Frz. 2 Thle. 8. Lpz. Böhme. 775. — 18
Criminalgeſchichten, ſ. Kriminalgeſchichten.
Cronell, d. Mad., einer Komödiantin aus der Rouenſchen Bande, Begebenheiten, v. ihr ſelbſt beſchrieb. 8. Frkf. 745. — 4
— de Mademois. histoire. IV T. 8. Francf. Varrentrapp et W. 752. — 16
Cronheim, d. Freyherrn v., Geſch. 8. Eiſenach, Griesbach. 775. 1 —
Cumberland, Georg, Geſch. od. Standhaftigk. im Unglück. 3 Bändchen. 8. Lpz. Weygand. 791. 2 —
Cunigunde, ſ. Kunigunde.
Cupido, d., hauptſächlichſte Geſtalten u. Galanterien. 8. Regensb. Montag. 756. — 3
— der herrſchende, in den Verliebten zu Bergamiron. 8. Freyſt. 739. — 5
— d. in letzten Zügen liegende, od. das unglückl. Leben von Churantes. 8. Frkf. 748. — 8
Curieuse, l'impertinente, 2 Vol. 8. Strasb. Acad. Buchhandl. 789. 1 —
Cyane, ou les jeux du destin p. le Baron de Bilderbeck, av. grav. gr. 8. Leipz. Sommer. 809. 1 —
— — le même, sans grav. 18. ibid. 791. — 12
— u. Amandor, eine Schweitzergeſch. von F. Brun. 8. Hamb. (Herold u. Wahlſtab in Luneb. u. Gräff in Leipz.) 792. — 4
— od. das Spiel des Schickſals; ein griech. Roman, a. d. Franz. des Bilderdeck überſ. 8. Wien, Alberti. 792. 1 12
Cyanen, v. Verf. d. Guido von Sohnsdorn (Guſtav Schilling). 2 Bde. 8. Freyberg, Craz u. G. 796—97. — 16
— aus Dictinens Blumenkörbchen, eine Samml. v. Erzählungen, Mythen, Fabeln, Apophthegmen u. mehr. unterhalt. u. belehr. Aufſätzen. 8. Prag, Polt. (Joachim in Leipzig.) 803. — 20
— von K. Buchholz und F. Spangenberg. 8. Berlin, Sander. 806. — 16
Cyphon, Theodor, od. d. gutmüthige Jude, a. d. Engl. d. G. Walker. 3 Thle. 8. Hildburgh. Haniſch. 797—98. 2 —
Cypreſſen, (v. J. G. Marquard). 8. Braunſchw. Schröder. 800. 1 —
Cyrus, in 5 Geſäng. v. C. M. Wieland. 8. Zürich, Geßner. 759. — 4

D.

Dagobert, Geſch. a. d. gegenwärt. Freyheitskriege. Seitenſtück j. Grafen Donamar. 2 Bde. 8. Hamb. Vollmer. 798. (I. 18 gr. II. 1 Thlr. 10 gr.) 2 4
— od. der Zug nach Oſten, von F. A. S. Langbein. 8. Zwickau, Schumann. 806. — 18
Daira, e. morgenländ. Geſchichte. 8. Carlsr. Macklott. 771. — 10
— histoire orientale en IV Part. 8. ibid. 771. — 16
Dalbi, Graf Pietro, u. Gianette, v. Fiſcher. 3 Thle. 8. Leipzig, Leo. 1 16
Dalinde, od. die doppelte Heirath, a. d. Engl. 8. Leipzig, Junius. 758. — 6
Damby, Lord, N. d. Franz. 8. Leipz. Linke. 797. 1 —
Damenbibliothek. 2 Bdch. 16. Berlin, Nauck. 790. — 12

Damenbibliothek, allgem., a. d. Franz. 6 Thle. 8. Leipzig, Weidmann. 786—89. (1r—5r à 16 gr. 6r 20 gr.) Rthlr. 4 4

— ob. Samml. v. Romanen. 15 Thle m. Kpf. 12. Wien, Alberti. 792—94. (à 10 gr.) 6 6

— f. Stadt u. Land, im Winter, Sommer ꝛc. 4 Bde mit Kpf. 8. Cöln, Korn d. ält. in Breslau. (a. Steuermann in Grätz.) 793. (à 12 gr.) 2 —

Schreibp. (à 16 gr.) 2 16

Damian, Pater, u. d. schöne Christel; ein Klosterroman. 8. Erfurt, Hennings. 805. 1 20

Damien, der Philippine, Begebenh., von ihr selbst aufgesetzt. 8. Frankf. Unverd. 769. — 12

Damilack, od. die wohlthätige Familie, eine morgenländ. Gesch. 8. Leipz. Hilscher. 781. — 5

Damm, Franz, od. d. Glückliche durch sich selbst, v. Follenius, m. Kpf. 4 Thle. 8. Leipzig, Barth. 799—801. (I. 1 Thlr. II. 1 Thlr. 8 gr. III. 1 Thlr. 4 gr. IV. 1 Thlr. 12 gr.) 5 —

Dammartin, der Adelaide, Gräfin v. Sancerre, Briefe an d. Grafen v. Nauce, ihren Freund. 2 Thle. 8. Rostock, Stopp. 768. — 12

— d'Adelaide de, Lettres, à Mr. le Comte de Nauco, p. Mad. Riccoboni. II Part. 8. Francf. Garbe. (Gebhardt et K. a. Hermann.) 767. — 12

Dämmerstunden am See, in Erzählungen. 8. Erfurt, Müller. 810. 1 —

Dämmerungen für Deutschlands Töchter, von J. G. D. Schmiedtgen. 8. Leipz. Leo. 796. 1 4

Damonio, der umherwandelnde Unhold, od. das verschleppte Bild auf dem Schreckhorn. 8. Eisenb. Schöne. 807. 1 —

Danby, der Miß Indiana, Gesch., ist Unterricht u. Zeitvertreib 5r Thl.

Dankbaren, die, u. ihre Wohlthäter; e. Erzähl. iv. Verf. d. Abelar. 8. Freyberg, Craz u. G. 802. — 5

Dankbarkeit, die falsche; eine Gesch. v. einer Dame, a. d. Engl. 2 Thle. 8. Danzig, Flörke. 774. — 14

— u. Liebe. Rom. v. Verfass. d. Doct. Weller. 8. Leipzig, Bruder u. H. 806. — 20

Darine, der unvergleichl. Kronprinzessin aus Creta, Gesch. 8. Frankf. 730. — 5

Darmance u. Hermine, s. Romane v. Genlis 5r Bd.

Darstellungen, einfache, aus d. menschl. Leben, v. der Verfasserin d. Marie Müller. 8. Berl. Unger. 799. — 18

— handelnder Menschen u. ihrer Schicksale, v. Fr. Wächter. 8. Weißenfels, Severin. 796. 1 —

— aus d. Menschenwelt, zur Beförderung eines frohen u. weisen Lebensgenusses. 8. Leipz. Jacobäer. 798. — 20

— romantische, aus d. Familie Lindau, v. A. M. Rose. 8. Coburg, Sinner. 799. — 20

— romantische und dramatische. 8. Oldenburg, Schulze. 805. 1 —

— romantische, 12 Bd. 8. Bremen, Seyffert. (Müller) 803. 1 —

Schreibp. 1 4

— romantische, aus der wirkl. Welt. 12 Bd. 8. Danzig, Troschel. 805. 1 6

Dauphin, der, u. d. Gräfin v. Roure, Geschichte. 8. Breslau. 798. — 4

Dean, Amalia, eine Gesch. in Briefen, a. d. Engl. 8. Hamburg, Bleditsch. 776. — 8

Decameron français par d'Ussieux. 12. Paris et Strasbourg, Koenig. 773. — 12

Decameron, od. 100 Erzählungen von 10 tugendhaft. Jünglingen in 10 Tagen erzählt, a. d. Ital. d. Frz. Argelati. 3 Bde. 8. Wittenb. Zimmermann. 783—86. 1 18

— — a. d. Ital. d. Boccaz, übers. v. D. W. Soltau. 3 Bde. 8. Berlin, Dunker u. H. 805. 6 —

— 1r Thl. enth. 20 moral. Erzählung. v. Vargas, m. K. 8. Berlin, Maurer. 797. 1 4

Decamerone, il, da Boccaccio. ed. di Valenti. 3 Vol. (ob. 5 Thle. a. Valenti Scuola) 8. Berl. Lange. 797. Rthlr. 3 —

— — 5 Tom. Lpz. Sommer. 6 12

— — 2 Tom. 12. 796. 2 —

Dechants, von Killerine, Leben, a. d. Franz. übers. 2 Thle. 8. Leipz. Hilscher. (Compt. f. Lit.) 765—66. 1 12

— — dasselbe, od. Wucherklugheit scheitert im Weltlauf, nach d. Franz. 2 Thle. 8. Berlin, Voß. 792. 2 16

Schreibp. 3 —

Défiance et malice, ou le prêt rendu p. Dieulafoy. 8. Paris. (Sommer à Leipz.) 802. — 6

Délassemens de l'homme sensible, ou anecdotes diverses, p. d'Arnaud. 9 Tom. en 17 parties. gr. 8. Vien. Schrämbl. (Sammer) 787—88. 5 4

Delia, d. Durchlauchtigsten Römerin, Gesch., od. Gedichte Tibullus u. Horatius. 2 Thle. 8. Freyb. 707. 1 —

Dellwyn, der Gräfin von, Gesch. von Fieldings Schwester, a. d. Engl. 8. Frankf. — 12

Delmendorst, Gunther Graf von, Scenen a. d. jetzigen Kriege. 2 Bde. 8. Hamb. Bollmer. 810. 1 12

Delphine, od. das verliebte Gespenst; a. d. Franz. v. Genlis. 2 Thle. 8. Leipz. Kummer. 801—1. (à 10 gr.) — 20

— par Madame de Stael-Holstein. 4 Vol. gr. 12. Genève. (Schmidt à Leipz., a. Hamburg à Berl.) 803. 3 18

— a. d. Franz. d. Frau von Stael-Holstein. 4 Thle. 8. Berlin, Himburg. (Barth in Leipz.) 801. 4 12

Demetrat, der, eine Gesch., a. d. Engl. von Ludw. Tieck. 2 Bde. 8. Berlin. (Sommer in Leipz.) 796. — 18

Denkmal der englandischen Großmuth; eine wahre Gesch. 8. Wien, Wucherer. 789. — 8

Denkmale glücklicher Stunden, v. Fr. Rochlitz. 2 Thle. gr. 8. Zürichau, Darnmann. 810—11. (1r 2 Thlr. 2r 2 Thlr. 8 gr.) 4 8

— am Lebenswege, aus den Papieren eines Wanderers j. Thale. 8. Carlsruh, Macklot. 808. 1 —

Denkmäler v. Lichtenstein, od. die Trauung um Mitternacht in Tyrol; e. Geistergesch. 2 Thle. 8. Prag, Barth. 800. 1 —

— aus dem Mittelalter, od. Berthold von Waldburg ꝛc. m. K. 8. Leipz. Hinrichs. 810. 1 —

Denkwürdigkeiten des Grafen v. Forbin. 2 Thl. gr. 8. Dresden, Gerlach. 785. 1 —

— des Nachtwächters Robert zu Zwätzen, derzeitigen Satrapen im Lande Caramania, (von Fr. v. Oertel.) 2 Thle. (h. a. d. Titel: Wellners u. einiger seiner Getreuen Leben) 8. Dresden, Arnold. 796. (à 18 gr.) 1 12

— aus d. wirkl. Welt; ein Pendant z. Kenntniß menschlicher Charaktere u. Schicksale. 3 Thle. 8. Cöthen, Aue. 795—797. 3 18

Denman, Laurette, (hat a. d. Titel: Laurette, e. Scene aus d. sterbenden Klosterwelt). 8. Danz. Bruckner. 796. 1 4

Dépit, le, et le Voyage, suivi de lettres Vénitiennes, avec fig. 8. Paris. (Sommer à Leipz.) 1 12

Derwent, die Abtey, od. Gesch. e. Waise, frey a. d. Engl. übers. 8. Berlin, Nicolai. 799. 1 4

Desmond, eine Gesch. in Briefen, a. d. Engl. d. Mistreß Smith. 3 Thle. m. K. 8. Hamb. Hoffmann. 792. 2 22

Dessalines, Tyrann d. Schwarzen u. Mörder der Weißen auf St. Domingo; ein Gemälde politischer Ungeheuer. 8. Erfurt, Hennigs. 804. — 16

Destinée, la, ou mémoires d'une dame de qualité, écrits par elle-même; avec la suite. 8. Augsb. Stage. 776. — 16

— — la même. 8. Lausanne, Pott et C. 776. — 16

Detten, Henriette v., genannt Jettchen Schönthal, d. schönste Dublerin ihrer Zeit. 2 Thle. 8. Cöln, Haas. (a. Fabricius.) 803. 2 8

— — desselben 3r 4r Thl., s. Alexandrine, Gräfin von u. zu J. 2 Thle.

Deurbeuil, s. Dorbeil.

Deutsche, der, u. d. Franzose als Nebenbuhler; e. komischer Roman. 8. Wien, Gerold. 789. — 8

Deutsche, der glücklich gewordene, od. Gesch. d. Grafen v. Z***. 8. Copenh. Faber. (Gaudolphe.) 787. Bibl. — 10

— der, in Venedig, e. großes tragi-komisches Familiengemälde. 8. Leipz. Sommer. 795. — 20

Diable boiteux, le, par Mr. le Sage. II Tom. av. fig. 12. Amst. 775. — 16

— — le même. I. II Tom. gr. 12. Basle, Schweighäuser. 766. — 20

Diabolo, Fra-, s. Fra-Diabolo.

Dialogen des Kusters Ehrenkraut mit den Honoratioren seines Dorfes, woran d. sel. Kusters Lebenslauf. (von C. F. Sintenis, Verf. d. Elpizon.) 2 Thle. 8. Berlin, Laugboff. (Gräff in Leipz.) 799. 2 —

Diana, das Kind der Natur. 8. Halle, Hendel. 793. — 12

— die schöne, Berlins erstes öffentl. Mädchen. 2 Bdch. 8. Berlin, Schöne. 795—96. (I. 12 gr. II. 18 gr.) 1 6

Diavolo, der Bandit. Roman, m. 1 Kpf. 8. Mannheim, Schwan u. G. 807. — 15

Dichtungen, dramatisch-romantische, d. Griechen, frey bearb. f. die Lesewelt. kl. 8. Erfurt, Müller. 810. — 20

— komische u. humoristische, m. 6 Kpf. 8. Berlin, Maurer. 802. 1 20

— moralisch-romantische, für Deutschlands Jünglinge ꝛc. m. K. 8. Leipzig, Hinrichs. 795. — 21

— romantische, v. Sophie Albrecht. 8. Hamb. Vollmer. — 8

— romantische. 2 Bdch. m. K. 8. Leipz. Wolf. 2 —

— romantische, v. Karl u. Ernst Holm. 8. Berlin, Maurer. 804. — 14

— romantische. 3 Bde. 8. Leipz. Wolf. 804. 3 —

— romantische, von L. Th. Kosegarten. 6 Bde m. K. 8. Dresden, Gerlach. (Baer.) 801—6. (I. II. Jda v. Plessen. 2 Thle. 2 Thlr. 16 gr. III. IV. Bianka del Miglio. 2 Thle. 2 Thlr. V. VI. Adele Cameron. 2 Thle. 2 Thlr.) 6 16

— romantische, v. Ludwig Tieck. 2 Thle. 8. Jena, Frommann. 799—800. (à 1 Thlr. 12 gr.) 3 —

Diatsub, Amtmann, in doppelter Gestalt, od. d. Abenteuer im Riesengebirge; eine komische höchst wunderbare u. doch natürl. Zaubergesch. m. K. 2 Bde. 8. Prag, Volt. (Joachim in Leipz.) 1 —

Dicius, Martin, Leben u. Schicksale. 3 Thle. 8. Bremen, Cramer. (Linke in Leipz.) 775. 1 4

Dirbstähle aus Amors Brieftasche. 8. Hannov. Helwing. 806. 1 4

Dirgo de Almagro, s. Almagro.

Dienstmädchte, die sechs, einer jungen Dame, erzählt in Briefen; ein Seitenstück zu Althings Schriften, m. Kpf. 8. St. Martins. (Simon in Frankf.) — 12

Dietrich der Bedrängte, Graf von Weißenfels. 2 Thle. 8. Gotha, Ettinger. 791. 1 6

Dina, das Judenmädchen aus Franken; ein tragisches Familiengemälde, dramat. bearbeit. von F. Bischoff. 8. Fürth, Bureau f. Lit. (Campe in Nürnb.) 803. — 12

Diners, les, de Mr. Guillaume, av. l'histoire de son enterrement p. l'auteur de la vie de Voltaire, av. fig. 12. Leipz. Sommer. — 6

Diogenes, der deutsche, od. d. Philosoph nach d. Mode. 8. Wien, Mösle. 792. — 16

— Romanus, Beherrscher d. Morgenländer; e. histor. rom. Gemälde, m. K. 2 Bde. (b. a. d. Titel: neues hist. Museum 7r 8r) 8. Prag, Volt. (Joachim in Lpz.) 803. 1 8

Dirnenraub, der, u. der Wegenschütze. 8. Frankf. Eslinger. 795. — 14

Disteln, auf d. Pfade des menschl. Elends gesäet. 8. Carlsr. (Gebhem in Meiß.) 797. — 16

Dither von Isenburg, Erzbischof v. Maynz, eine Gesch. aus d. 15ten Jahrh. 2 Thle. 8. Mayntz, Sartorius. (Hermann in Frankf.) 792. 1 12

Dmitri et Nadiejda, nouvelle Russe p. Delareaux. II Vol. 8. Braunschw. Pluchart. 1 —

Dolbreuse, od. der Mann nach d. Welt; eine wahre Gesch. a. d. Franz. 2 Thle. 8. Gera, Haller. 792 — 20

Dolch, der, ein Roman, v. Karl Große, m. K. 4 Th. 8. Verl. Maurer. 795. (I. II. 16 gr. III. 16 gr. IV. 12 gr.) Bibl. 1 20

— Holländ. Pap. (I. II. 21 gr. III. 21 gr. IV. 14 gr.) 2 8

Dolfs, d. Bandit, Zeitgenosse Rinaldo Rinaldinis, v. Verf. der Laurette Pisane, (J. F. C. Albrecht.) 8. Hamb. Vollmer. 801. 1 —

Dolores, der Gräfin von, Armuth, Reichthum, Schuld u. Buße; eine wahre Gesch. z. Unterhalt. f. arme Fräuleins ꝛc. von L. A. v. Vinum. 2 Thle. m. Vignett. 8. Berl. Realschuldbdl. 810. 3 20

Dominique et Seraphine; histoire Corse. gr. 12. Hanau, Schulz. 771. — 6

— u. Seraphine; eine Geschichte. 8. Wien. (Barth in Leipz.) 784. — 4

Domschütz, der, u. seine Gesellen, von K. G. Cramer, m. Kpf. u. Musik. 2 Bde. 8. Leipz. Joachim. 803. 3 —

Schreibp. 4 —

Donamar, Graf, eine Samml. v. Briefen, gesch. zur Zeit d. 7jährig. Krieges (v. Fr. Bouterwek). 3 Thle. 8. Göttingen, Dieterich. 798—800. (à 20 gr.) 2 12

— le Comte, lettres écrites en allemand pendant la guerre de 7 ans, trad. de l'allemand. 4 Vol. gr. 12. Paris. 798. 2 —

Donatini, Cortilla, od. Gesch. e. empfindsamen Buhlerin, v. F. C. Laukhard. 8. Halle, Hendel. 804. — 20

Donauweibchen, das, romantische Gesch. d. Vorzeit. 8. Wien, Rehm. 799.

Don Juan, s. Juan.

Donnerfeld, des Herrn v., wahrh. Gesch., von ihm selbst aufgez. u. a. Licht gest. v. Reichlin. 8. Engelb. Stage. 783. — 16

Donwich, Graf v., u. seine Mutter; e. Gesch. aus d. Papieren d. Regierungsraths Hoyer, herausg. v. G. Henrici. 1r Thl. 8. Berlin. (Vieweg in Braunschw.) 797. — 18

Doolin, v. Maynz, Ritterged. v. Ulringer m. K. gr. 8. Leipz. Göschen. 797. 1 8

Schreibp. 3 —

Velinp. 6 —

Dorbeil et Céliane de Valzan, leurs malheurs pendant la tyrannie de Robespierre. 2 Vol. 18. Berl. Rottmann. 1 12

— et Céliane. 2 Vol. 18. Pâle, Thurneysen. 796. — 20

— u. Céliane, od. Gesch. zweyer Liebenden während d. Tyrannei d. Robespierre, a. d. Franz. 8. Meißen, Erbstein. (Gobsche.) 799. — 16

Dorfchen, das stille, ein Abendgemälde, m. K. 8. Leipzig, Liebeskind. 802. — 16

Dorfmemoiren, die, in ein. Reihe von Briefen, aus d. Engl. 8. Leipz. Weidmann. 776. — 6

Dorfpfarrer, der vernünftige, in einer Gesch. wie sie ist u. seyn sollte. 8. Zürich, Orell. 791. — 8

mit Kupf. — 20

Dorfprediger, d. reisende, 2 Thle. 8. Büppin, Kühn. 1 —

— der, von Wakefield; e. Gesch. die er selbst gesch. haben soll, aus d. Engl. des Oliv. Goldsmith, m. 1 K. 8. Leipzig, Weidmann. 796. 1 —

Dorfreise, die, od. so lernt man Menschen kennen. (s. u. d. Titel: meine Reise zu Fuß.) 8. Fürth, Gewer. 795. — 20

Dorfscribs einfache Gesch., a. d. Engl. (hat a. d. Titel: einfache Gesch., a. d. Engl. d. Miß Inchbald. 4 Thle.) 8. Leipzig, Rein. 798. 1 12

Doris, Gesch. der, eines Nürnbergisch. Frauenzimmers. 8. Frankf. Hancisen. 772. — 5

Dormers Briefwechsel. 8. Berlin, Rottmann. 781. — 12

Dorna, Friedrich von, ein Gemälde d. Vorzeit. 8. Leipz. Joachim. 803. — 20

Dornenstein, Bertha von, od. die Pilgrzeister auf Waldeck; vom Verf. der Angelika ꝛc. m. K. 2 Bde. 8. Leipzig, Hinrichs. 803. 1 12

Dornfelden, Heinr., od. die Erbsch., v. Zedding. 8. Götting. Dieterich. 797. — 16

Dornstrauch, Veit, 8. Dessau, Müller. (Verlagsgesellsch. Reinike in Comm.) 792. — 12

Dorfet u. Julie; eine Geſch. der neuern Zeit. 2 Bände. 8. Leipz. Hilſcher. 775. Rthlr. — 18

Dorval et Dorsan, ou mémoires pour servir à l'histoire des moeurs du XVIII Siècle. II Vol. 8. Dresd. Walther. 770. — 20

— — ein Beytr. zur Geſch. der Sitten d. 18ten Jahrh., aus d. Franz. 8. Mitau, Hinz. 771. — 16

Doſenſtücke, v. Chr. Gitbing. 8. Dresd. Gerlach. 801. 1 8

— — daſſelbe. Taſchenformat. Leipz. Gräff. 807. 2 —

Doswiadczynski, N., Begebenh., von ihm ſelbſt beſchr. u. in 3 Buch. eingeth., a. d. Poln. 8. Warſchau, Gröll. 777. — 14

Dote, la, di Susetta, p. Fiévée, trad. dal francese di P. L. Constantini. 16. Berlin, Frölich. (Dunker et H.) 801. — 12

Drako, Dämon d. Hölle, v. Verf. d. Guido v. Sohnsdorn (Guſtav Schilling). 8. Weißenf. Severin. 798. — 20

Draſchitzky mit d. ſtählern. Bruſt, Przemisls, Ottokar II. Königs in Böhmen, Feldherr; eine romantiſche Geſch. aus böhm. Urkund. u. 8. Prag, Calve. 794. — 16

Dredtopf, Elias, (hat a. d. Titel: Geſchichte eines Kraft-, Licht- u. Drauggenie's, vom Verf. d. empfindſamen Reiſe nach Schilda.) 2 Thle. 8. Halle, Ruff. 795. (à 18 gr.) 1 12

Drolliges, allerley, z. Geſch. v. Kwazen u. Querlequitſch, u. Geſpenſtergeſch. ꝛc. 8. Leipz. Kohler. — 8

Dſchinniſtan, od. auserleſ. Feen- u. Geiſtermährchen, von C. M. Wieland. 3 Bde. gr. 8. Winterth. Steiner. 786–89. 3 —

Schreibp. m. Vign. (12 Str à 1 Thlr. 12 gr. ꝛc 1 Thlr. 8 gr.) 4 8

Du ſprachſt wahr, Krankopf! e. tragiſches Gemälde gezeichnet nach d. Natur v. C. N...g. 8. Glogau, Ch. F. Günther. 795. — 12

Duba, Ida von, das Mädchen im Walde, m. Kpf. 8. Altona, Bechtold. 807. — 16

Dúboló und Giaronda; eine corſiſche Erzähl. (von v. Teubern.) 8. Züllichau. (Frommann in Jena.) 767. — 6

Dúclos, Geſtändniſſe des Grafen von ***, ein Lieblingsbuch von J. J. Rouſſeau. 8. Riga. (Hartknoch in Leipz.) 792. — 16

Ducoq, neue Reiſen in die Höhlen d. Unglücks u. d. Gemächer d. Jammers, v. Chr. H. Spieß. (h. a. d. Titel: die Flucht a. d. Bogtſen ꝛc.) 8. Hamb. Vollmer. 797. 1 —

Duell, das, od. die Flucht des Günſtlings; eine Familiengeſch. m. K. 8. Leipz. Joachim. 1 8

Dúfort, Henriette, Anekdote aus d. franz. Revolution. 8. Berlin. (Joachim in Leipz.) 801. — 16

Dulder, Philipp, 2 Thle. 8. Bautzen, Arnold. 793—94. (1r 12 gr. 2r 16 gr.) 1 4

Dúlmen, Alf v., od. Geſch. Kaiſer Philipps u. ſ. Tochter, aus d. erſt. Zeiten d. heimi. Gerichte, (v. Verf. d. Walter v. Montbarry.) 8. Leipz. Weygand. 790. 1 14

Dúlon, des blinden Flötenſpielers, Leben u. Meinungen, v. C. M. Wieland. 2 Thle. 8. Zurich, Geßner. 807. (à 1 Thlr. 8 gr.) 2 16

Dumenil, Eliſe, ein Roman, a. d. Franz. vom Verf. d. Heliodora (Lindau). (hat a. d. Titel: Auswahl d. geiſtvollen Romane 7r—10r) 4 Bde. 8. Leipz. Wolf. 802. 5 8

Dummpfaffin, der Suſanne, Leben, Meinungen, Tod u. Begräbniß. 8. Wien, Mösle. 785. — 8

Dúmond, Wilhelm, ein Roman, von Holberg. 8. Lübeck, Niemann. 808. 1 —

Dunis, Fürchtegott, Geſch., od. elendgewordene Zärtlichkeit. 2 Thle. 8. Leipz. Schneider. (Linke.) 777. — 5

Dunkan, d. Schloß, od. d. unſichtbare Mann, m. K. 2 Th. 8. Altenb. Peterſen. 801. 1 12

Durand, Karl, u. die ſchöne Malteſerin. 2 Thle. m. 1 K. Erfurt, Beyer u. Maring. 806. 1 12

Dürfeld, Mauritius Karl v., eine Geſchichte. 8. Altona, Kayſer. 787. 1 —

Dürsley, Lady, Geſch., od. ſie that unrecht, ihn zu heirathen, a. d. Engl. 8. Leipz. Hilſcher. 775. — 9

Dürvals und Adelheide Geſch., a. d. Franz. 8. Leipzig, Breitkopf. 776. Rthlr. — 8

Düval, Luiſe, Geſch. ein. franz. Emigrantin. 8. Weißenf. Severin. 795. — 18

Dya-Na-Sore, od. d. Wanderer, m. K. 5 Thle. 8. Leipz. (Schaumburg in Wien.) 800. 2 —

Velinpap. 15 —

E.

Ebeling, Eduard, e. treues Gemälde d. Natur, nach d. Engl. d. Moore, v. Degenhard Pott. 2 Thle. 8. Leipz. Weygand. 797. 1 18

Ebenteuer, Launen, Narrenſtreiche u. Windbeutelcyen e. Sansculots höhern Standes; Beytr. z. Geſch. d. Narrheit u. dieſes Jahrhunderts, m. K. 2 Thle. 8. Ebend. 793. 1 4

Eberhard, der Rauſchebart, Graf zu Wirtemberg, Skizzen aus ſeinem Leb. von Friedrich. gr. 8. Heidelb. Pfähler. 792. 1 —

Eboli, die Familie, dramat. bearbeit., v. Verf. d. Laurette Piſane (J. F. C. Albrecht). 4 Thle. m. K. 8. Dresden, Richter. 791—92. 5 8

— — derſelben 3r 4r Bd. m. K. 8. Leipz. Seeger. 792. 2 —

Eckard, Wildgraf, von der Wolve; e. Sage a. d. 14ten Jahrhunderte. 8. Braunſchw. Schröder. 795. 1 8

Ecke, die ſtille, am Rohrteiche, od. Anton u. Edda, v. J. G. D. Schmiedgen, m. K. 2 Thle. 8. Leipz. Hinrichs. 807. 1 8

Eding, Joſephs von, luſtige und wahrhafte Geſchichte, oder die Vorbereit. der Mönchserey, m. Kpf. 8. Cöln, (Nicolai in Berlin.) 783. — 20

Edſtein, Ferdinand, eines Findelkinds merkwürdige Begebenheit. 8. Breslau, Gebr. 806. — 6

— Julchen, die ſchöne Tänzerinn, u. die Liliengrotte; 2 romant. Gemälde. 8. Leipz. Joachim. — 20

Ecole des pères et mères, ou l'histoire de trois infortunés. 8. Francf. Garbe. (Hermann.) 788. — 12

Edal, das Dorf, od. das glückliche Lotterieloos, aus d. Engl. 8. Leipz. Schnickert. 782. — 12

Edda von Rabenburg; Geſch. aus d. Vorwelt, m. K. 8. Wittenb. Kühn. 791. — 20

Edelherz, Adolph von, v. J. C. Fröding. 8. Hannov. Helwing. 803. — 6

Edelmann, der dem Glück ſich überlaſſende, u. zum Grafen gewordene Kaufmannsdiener. 8. Nürnb. Monath. 763. — 8

Edelmuth u. Leichtſinn; eine halb wahre und halb erdichtete Geſch. 8. Liegnitz, Siegert. 787. — 6

— u. Liebe; ein Gemälde. 8. Leipz. Sommer. 803. — 12

Edeln, d., der Vorwelt, v. Keller. 2 Thle. m. K. 8. Hamb. Hoffmann. 793—94. (à 1 Rthlr. 8 gr.) 2 16

Edelſinn und Tugendhode d. r Weiblichkeit in Beyſp. aus der wirklichen Geſch. 8. Münſter, Waldeck. 803. 1 20

Edelwald, Wilh., od. Geſch. eines verlohrn. Sohnes. 2 Bde. m. K. 8. Leipz. Weygand. 780. (1. 1 Rthlr. 8 gr. II. 2 Rthlr. 4 gr.) 3 12

— u. Karoline. 8. Gera, Haller. 793. — 10

— Thereſe, eine Kloſtergeſch. vom Verf. der Sophie Berg. 2 Thle. 8. Frankf. Eslinger. 784. 1 4

Edelwangen, Ed. v., Ritterg. aus d. 13. Jahrh. 2 Thle. 8. Braunſchw. Schröder. 795. 1 16

Edelzinde, Tochter der Amalazonte, Königinn der Gothen, aus dem Franz. eine Geſch. m. K. 8. Wien, Mösle. 785. 1 6

Edle, der, unter den Schurken; eine Familiengeſch. aus achtzehn Jahrh. v. K. Albrecht. 2 Thle. 8. Hamb. Hoffmann. 801. 1 12

Edmund, od. die Gefahren der allzugroßen Weisheit. 8. Dresden, Walther. 790. — 8

— Prinz, eine komiſche Erzähl. von Wezel. 8. Leipz. Dyk. 785. — 6

—'s Prüfungen, e. Roman v. Verf. d. Heliodora. 2 Thle. 8. Görlitz, Anton. 810. 1 6

Eduard; eine Geſch. aus dem Engl. 2 Thle. 8. Leipz. Gleditſch. 774. Rthlr. — 8
— eine Geſch. 2 Thle. 8. Leipz. Göſchen. 790. 1 20
— eine Novelle, aus dem Engl. v. J. Harborf. 2 Thle. 8. Gotha, Ettinger. 787. — 18
— und Amanda; eine Familiengeſch. Seitenſtück zu Lafontaines Rudolph u. Julie. 2 Bde. 8. Leipz. Joachim. 803. 1 12
— u. Blanka. Geſch. aus d. Wrgheim. Famil. j. 2 Thle. 8. Halberſtadt, Gr. j. (Sommer in Leipz.) 807. 1 8
— u. Emilie, am Ende fanden ſie ſich wieder. 8. Lpz. Mittler. 805. 1 —
— u. Emilie, oder die Tändeleyen der Liebe. (d. a. d. Tit.: Emilie oder die verrätheren Geheimniſſe.) 8. Magdeburg Creutz. 790. — 18
—'s Hin- u. Herzüge. Seitenſtück zu Althing; Hannchens Hin- u. Herzüge. 2 Bde. 8. Leipz. Joachim. 2 —
— od. die Leiden der Trennung. 8. Weißenf. (Hinrichs in Leipz.) 811. — 16
— u. Malwina, v. Karoline Pichler, geb. v. Greiner. 8. Tübing. Cotta. 811. — 18
— u. Margarethe, od. Spiegel d. menſchl. Lebens. 2 Bde. ſ. So geht es in der Welt, v. A. Lafontaine 2r 3r.
— od. d. Maskenball, v. Lafontaine. 3 Thle. ſ. Gemälde d. menſchl. Herzens 13r 14r 15r Bd.
— od. d. Miſanthrop durch d. Liebe, m. K. Leipz. Kühn. 1 16
— od. d. Schilderung v. d. Ehe. 8. Weißenfels, Graffé. 806. 1 8
— d. ſchöne, od. die Freuden der Liebe, m. 1 K. 8. Leipzig, Gräff. — 12
—'s Verirrungen; ein Roman. 8. Frankf. Willmanns. 805. — 20
— d. Waldmann. 8. Görlitz, Anton. 794. 1 —
—'s Wanderungen üb. Dornen, Diſtеln und Roſen, ins Ländchen der Ruhe u. den Eheſtand; eine komiſche Geſch. 2 Bde. 8. Lpz. Joachim. 805. 2 8
— d. Zögling d. Natur; ein Familiengemälde v. Verf. d. Juſtus Graf v. Ortenburg. 2 Thle. 8. Leipz. Böhme. 800—4. (I. 20 gr. II. 18 gr.) 1 14

Edward and Nanette, by Lafontaine, a moral tale from the german. 8. London, (Schmidt in Lpz.) 807. 1 16

Edwin u. Blanka, od. Abenteuer eines Schottländ. 8. Wien, Doll. (Köpl.) 798. — 18
— u. Mariane. Erzähl. einer angenehmen Begeb. nach dem Engl. 8. Leipz. Weygand. 792. — 16

Edwy u. Elgiva, od. d. Wunder d. heiligen Dunſtan; e. alt. engl. Geſch. v. Verf. d. Walter v. Montbarry. 8. Leipzig, Weygand. 791. — 12

Egaremens, les, de Julie. 2 Vol. 8. Londres, (Esslinger à Francf.) 762. — 12

Eginhard, der durch die Liebe mit der Prinzeſſinn Emma glückſelige,. 8. Frankf. 749. — 4

Egoiſt, der, u. ſeine Geſchwiſter, od. Schlacken und Erz. 8. Ehrmuth, Jacobäer. (Maute.) 800. 1 8

Egoueu und Schnaken, beobachtet auf einer Reiſe, m. K. gr. 8. Leipz. Mittler. 796. 1 8

Egwia, oder Bublerinn u. Mannesfluch, v. G. Schmidt. 8. Leipzig, Richter. 808. 1 —

Ehe, die gezwungene, od. Geſch. Sir Freemore u. Emilia Mewel. 8. Breſl. Korn d. ält. 770. — 6
— die felige, e. Roman, herausg. v. Fr. Laun. (Forts. d. Schloſſes Alfenſtein.) gr. 12. Leipz. Tauchnitz. 809. 1 12

Ehebruch, der, eine wahre Geſch. dramat. bearb. v. Verf. d. Laurette Pliana (J. F. C. Albrecht). 8. Lpz. Walther. (Ruff in Halle.) 796. 1 —

Ehefrau, die ältere, ein Gegenſt. z. Luiſe v. Henneberg, v. Meißner. 8. Wien, Summer. 800. — 10

Ehegatte, der ermordete, ſein eigner Richter. 8. Leipzig, Hinrichs. 799. — 12

Eheleute, die unglücklichen, nach der neueſten Ausgabe des Herrn von Arnaud, aus dem Franz. 2 Bde. 8. Strasburg, (Hinrichs in Leipz.) 784. Rthlr. 1 —
— die unglücklichen, od. Geſch. Bedoyere. 8. Breslau, Pelt. 799. — 4
Eheluſtige. 12. Frankf. Simon. — 4
Ehemann, der empfindſame, von einem Ehemanne im Pays de Vaud, aus dem Franz. 8. Berl. Lange. 786. — 10
— der treuloſe, bekehrt, und die tugendhafte Liebe belohnt, aus dem Engl. 8. Leipz. Schwickert. 781. — 16
Ehenglück, d. geſtörte, 2 Erzählungen. 8. Berl. Mylius. 805. — 18
Eheſtand, der, eine Erzähl. welche eine Menge nicht. Begebenh. in ſich hält, aus dem Engl. 2 Thle. 8. Leipz. Weidmann. 755. — 16
— in einer Reihe von Briefe. an zwo Damen vom Stande, aus dem Engl. des Hrn. Thomſons. 8. Berl. 759. — 6

Eheſtandsalmanach, (auch unt. d. Titel: Taſchenbuch für Eheleute u. Eheluſtige) mit 3 Kupfern. 3 Thle. 12. Regensb. Montag u. W. 804. 4 —
Eheſtandsbegebenheiten, Fortſetzung der Jugendgeſch. zweyer Liebenden. 8. Kempt. Dannheimer. (auch Kößler in Leipzig.) 787. 1 —
Eheſtandsgeheimniſſe u. Erziehungskünſte. 8. Cirkaſſien, (Siegert in Liegnitz.) 799. 1 4
Eheſtandsgemälde, v. J. F. Jünger. 8. Leipz. Göſchen. 790. 1 4
— aus der wirkl. Welt. 3 Bde. 8. Hildesheim, Gerſtenberg. 799—800. (I. 1 Rthlr. 4 gr. II. 1 Rthlr. 12 gr. III. 1 Rthlr. 16 gr.) 4 8
Eheſtandsgeſchichten, 8 merkw., einer bek. Dame. 8. (Hinrichs in Leipz.) 811. — 20
Eheſtandsgeſuch, d., e. komiſcher Roman v. J. F. Schütz. 8. Hamb. Schmidt. 806. — 4
Eheſtandsvorbereitungen, od. Amor u. Hymen in ihrer Blöße. 8. Bresl. Gutſch. (a. Groß in Halb.rſtadt.) 796. — 12
Ehrenhaus u. Sohn, Abenteuer, nicht in Compagnie beſtanden, ſond. v. jed. auf eigne Hand. 8. Leipz. Joachim. 802. 1 8
— — daſſelbe, ſ. Abenteuer u. Geniеſtreiche beſtand. von Vater u. Sohn.
— — — ſ. Liebesabenteuer, beſtand. v. Vater u. Sohn.

Ehrenpreiß, Wilhelm, und Caroline Sebaſtiani, od. der Spiegel f. Ehegatten u. die es werden woll.n, v. J. C. Fröbing. 1r Thl. 8. Leipzig, Meyer. 800. 1 8
Ehrenthal, Wilhelm v., od. üb. die Verirrungen d. menſchlichen Herzens. 8. Altenb. Richter. (Akadem. Buchhandl. in Jena.) 786. — 14
Ehrentiſch, od. Erzähl. a. d. Ritterz. 2 Thle. 8. Königsb. Nicolovius. 793—95. (à 21 gr.) 1 18
Ehrentraut, d. Küſters Dialogen, ſ. Dialogen.
Ehrlichs, Franz, Geſchichte eines deutſchen Landwirths, od. Wirkungen d. Vaterfluchs. 8. Halle, Hendel. 80. — 18
Ehrmann u. Tonette, eine wahre Geſch. zweyer Liebenden. 8. Wien, Mößle. 790. — 4
Eichen, vaterländiſche, v. J. C. Siede. 8. Magdeb. Creutz. 791. — 18
Eichenblätter. gr. 8. Leipz. Rein. 799. — 8
— od. Mährchen aus Norden, v. M. Reinecke. 3 Bdch. 8. Gotha, Perthes. 793—96. (1s 2s à 12 gr. 3s 14 gr.) 1 14
Eichenhorſt, Ritter Heinrichs v., Abenteuer; e. Geiſtergeſch. v. Kurl. 8. Doſſau, Tänzer. 800. — 18
— Rudolph, in 2 Büchern. 8. Frevb. Craz u. G. 791. — 8
Eichenkron, d. Familie, od. Rang und Liebe; dramatiſche Geſch. v. K. F. Kretſchmann. 8. Lpz. Dyk. — 14
Eichenwald, Carl, Reiſen, von J. C. Wiesecken. 1r Bd. 8. Magdeb. Autor. (v. Schütz in Comm.) 792. 1 —
Eichthal, d. Grafen v., od. d. ungleichen Brüder. Familiengemälde v. Verf. d. Karl v. Horſt. 8. Halle, Ruff. 810. 1 8

Eichwalde, die Familie von, od. d. Wittwe aus Marſeille. 8. Wien, Rehm. 801. Rthlr. — 14

Eidſchwur, der, v. Verf. des Mazarino (S. Bertrand.) 2 Thle. 8. Lüneb. Herold u. W. 804. 2 —

Eiferſucht, die, e. wahre Geſch. a. d. Franz. v. d. Verf. v. Sidellens Ausſteuer (Fievee). 8. Dresden, Gerlach. (Beger.) 807. — 8

— die beſiegte, od. Geſch. des Grafen von Vandreville. 8. Ulm. 762. — 4

— die ſpaniſche, od. blutiges Ende einer falſchen Einbildung. 8. Augsb. 765. — 8

— d. ungegründete, od. d. unſchuldige Gattinn. 8. Wien, v. Mosle. 779. — 8

Eigenkraft, od. der Schwärmer für Wahrheit und Recht, Zeitmährchen v. J. F. Schink. 8. Hamb. Hoffmann. 798. — 16

Eigenſinn d. Glücks, in den Begebenh. des Baron v. T** u. ſeiner Familie. 8. Berlin, Decker. (Rottmann.) 780. 1 4

— der Liebe u. Freundſchaft; eine engl. Erzählung v. d. Frau von la Roche. 8. Zürich, Orell. 772. — 6

— der, des Verhängniſſes, od. Samml. Zeit kürzender Geſch. 8. Leipz. 761. — 6

Eiland, das neuentdeckte, od. Geſch. der Bildnerſchen Familie, mehr als Roman, herausg. von G. B. 2r Thl. 8. Lpz. Reinicke. 792. — 18

Einfälle. 8. Nürnb. Monath. 788. — 5

— Anekdoten, ll. Erzählungen u. charakter. Züge. 6 Bde. 8. Gera, Rothe. 789—95. (iſt d. Naivitäten 5r—10r.) 6 —

— u. Begebenheiten. 8. Lpz. Wendler. 760. — 10

— u. Erzählungen. 8. Danz. Rudiger. 762. — 2

— u. Hiſtorien zur Unterhaltung in Geſellſch. 2 Stck. 8. Hildburghauſen, Hanſch. 794. — 11

— neue. 8. Zürich. 758. — 3

— witzige, und Anekdoten a. Erzähl. 2 Samml. 8. Witth. Kühne. 789—91. — 12

Eingemauerten, die, eine Geſch. aus d. vorig. Jahrhund. 8. Lpz. Joachim. (a. Pichler in Wien.) 803. — 12

Einſame, der, od. der Weg des Todes, ein Roman v. Franz Horn. 8. Leipz. Brigel. (Hinrichs.) 807. — 16

Einſamen, die, in Chiuſato; eine piemonteſiſche Novelle. 2 Thle. Rudolſtadt, Klinger. 802. 2 —

— die, im Thale, od. Reue verſöhnt; e. Familiengeſch. a. d. wirklichen Welt v. A. K. 8. Lubben, Gorſch. 802. 1 6

Einſegnung, die, eine Kloſtergeſch. m. K. 8. Leipz. Joachim. 805. — 20

Einſiedeley, die, in den Vorcuden, von Nosny. 2 Thle. 8. Leipz. Kummer. 798—99. — 16

Einſiedler, der, eine Alpengeſch. 8. Mannh. Schwan. 789. — 4

— der engliſche, od. Begebenh. Philipps Quarls. 8. Hamb. 732. — 6

— der engliſche, m. K. 8. Leipz. Kleob. 791. 1 4

— der erkannte, od. Leben eines Maltheſerritters. 8. Nrnb. Monath. 765. — 6

— der, eine angenehme Erzählung. 8. Küſtrin, Dehmigke. 786. — 12

— d., n. and. intereſſ. Erzähl. 8. Dresd. Arnold. 808. 1 —

— der, auf dem Felſen, od. Geſchichte der Marquiſe von Lauſanne u. des Grafen von Lacy, aus dem Engl. 3 Thle. 8. Lpz. Schwickert. 780. 1 —

— der, in Helſa, eine meiſt wahre Geſchichte. 8. Berl. Rottmann. 786. — 20

— der, von Murzia, eine Erzählung. 8. Gotha, Perthes. 798. — 8

— der, auf d. Dovin. 8. Lpz. Heinſius. (Gleditſch.) 797. — 8

— der, od. Geſch. eines Sonderlings. 2 Thle. 8. Altenb. Richter. (Akadem. Buchhdl. in Jena.) 780. 1 —

Einſiedlerinn, die, kein Roman. 8. Prag, Calve. 790. — 7

— d. getaufte Opdeila, v. Fleiding. 2 Thle. m. K. 8. Berlin, Horvath. (Potsd.) 772. — 16

Einſiedlerinn, die, am Veſuv; eine abenteuerliche Geſchichte v. Miß Anna Radcliff. 8. Leipz. Joachim. 801. Rthlr. — 12

Eintagsfliegen für den großen Froſch; ein Roman ohne häusliche Glückſeligkeit. 8. Zwickau, Schumann. 803. 1 8

Eiſenberg, Heinrich v., u. Luiſa v. Trautmannsfeld, od. d. maskirte Rache. 8. Frankf. (Zeh in Nürnb.) 767. — 6

Eiſenthurn, Eliſe v., od. das Georghäuschen am Leopoldsberge, m. K. 8. Ebend. 801. — 20

Eiſelden, die Familie v., od. Trennung u. Wiederfinden; eine wahre abenteuerliche Geſch. aus den Zeiten d. Mauſtanken in Italien, dramat. bearb. 8. Lüdersfeld, Buſchler. 803. 1 —

Eldred u. Jenny, od. d. Geiſterhöhle; e. kaledoniſche Geſch. nach d. Engl. d. John Palmer frey bearb. 8. Lpz. Sommer. 799. 1 12

— — daſſ. 8. Münſter, Platvöet. (Coppenrath.) 799. — 18

Elendsheim, Karl v., od. Sinnlichkeit u. Philoſophie, v. H. v. Hedemann. 3 Thle. 8. Schleswig, Rihs. (Christiani.) 79[illegible] (I. 20 gr. II. 16 gr. III. 12 gr.) 2 2

Eleonora, kein Roman, eine wahre Geſch. in Briefen. 2 Thle. 8. Berlin, Rottmann. 780. 1 8

— Königinn v. Frankreich; eine dialogiſirte Geſch. 2 Thle. 8. Chemnitz, Hoffmann. (Maule.) 791—92. (I. 20 gr. II. 1 Rthlr. 4 gr.) 2 —

— von Hennegau; eine Geſch. nach Meißner. 8. Prag, Schönfeld. 786. — 6

— Königinn v. Hungarn; eine Geſch. von Klein. 8. Wien, Hörling. 783. — 4

— bei Monti; eine Geſch. aus d. achtzehnt. Jahrhund. 8. Berlin, Akadem. Buchhdl. 800. 1 4

— od. die Wege d. Vorſehung, eine Geſch. 8. Göttingen, Kübler. 785. — 12

Eleonore, meine Muhme. 8. Wien, Rehm. (Schaumburg in Commiſſ. zu 14 gr.) 797. — 10

Elfrida, traduite de l'anglais par l'auteur de Celeſt. 2 Vol. 12. Munſt. Coppenrath. — 22

Elfriede, od. Opfer väterlicher Vorurtheile. 2 Thle. m. K. 8. Leipz. Wevgand. 788. 1 16

Elfried's abenteuerliche Begebenheiten v. Joſias Bello. 8. Hamb. Vollmer. 799. — 18

Eli, ſ. Loro.

Elika, Gräfin von Gleichen; eine wahre Geſchichte, aus den Zeiten der Kreuzzüge. 2 Thle. 8. Liegnitz, Siegert. 789. 1 20

Elkona und Elkora, od. das Beyſpiel der Freundſchaft. 8. Leipz. Gelehrt. Handlung. 787. — 7

— — daſſ. 8. Leipz. Kühler. 785. — 4

Eliſa v. W—, v. A. P. Anerkaſ. 8. Braunſchw. Reichard. 801. — 21

Schreibp. 1 —

— od. d. Weib wie es ſeyn ſollte, m. 12 K. 8. Lpz. Gräff. 800. 1 8

— — deſſelb. 2r Thl. e. neue d. Eli.: üb. d. Umgang d. Weiber mit Männern, v. Ch. A. Fiſcher. 8. Ebend. 802. — 10

— kein Weib wie es ſeyn ſollte, ein höchſtnöthiges Wort zur richtigen Schätzung der Schrift; Eliſa od. d. Weib wie es ſeyn ſollte. 2 Thle. 8. Hildesheim, Gerſtenberg. 800. (I. 18 gr. II. 1 Rthlr. 4 gr.) 1 22

— or the pattern of women; a moral romance, transl. upon the german by Joh. Ebers, with 6 prints. 12. Leipz. Gräff. 799. 1 —

— ou le modèle des femmes, roman moral., trad. de l'allem. p. S. H. Catel, av. 6 gravures. 12. ibid. 803. 1 —

— — le même livre II Parties, qui traité du commerce des femmes avec les hommes. 12. ibid. 800. — 8

Eliſa's Briefe an Yorik, a. d. Engl. 8. Hamb. Bode. 775. — 4

— Schweſtern, Schule f. d. Jünglingswelt, v. J. C. Chriſtiani. 2 Thle. m. K. Braunſchw. Reichard. 2 —

Eliſe, od. Bekenntniſſe einer Buhlerinn; ein Seitenſt. zur Henriette von Detten, vielleicht auch zu den Eliſen wie ſie ſeyn ſollten. 8. Cöln, Fabricius. 803. 1 8

Eliſe S**, Leben einer deutſchen Buhlerinn. 8. Altona, Verlagsgeſ. 795. Rthlr. — 12
— v. Bohnen, Libuſſens letzter Sprößling. 2 Thle. 8. Leipz. Jacobäer. 793. 1 8
— das leibeigene Mädchen, od. Gefahren der Liebe. 8. Wien, Wallishauſer. 803. 1 —
Eliſabeth, Erbin v. Toggenburg, od. Geſch. der Frauen von Sargans in der Schweitz. 8. Leipz. Bauer. 809. 1 12
— od. die Verbannte nach Sibirien, v. Mad. Corkin, überſ. v. Verf. d. Heliodora. 2 Bde. Leipz. Hinrichs. 807. 1 6
Velinp. 1 16

Eliſabeths Geſchichte, iſt der Landbibliothek z. angen. u. lehrr. Zeitvertr. 12r Thl.
Elleno, die Italienerin, od. d. Warnungen in d. Ruinen v. Paluzzi, v. Mis Anna Radcliff, m. K. 2 Thle. 8. Prag, Volk. (Joachim in Lpz.) 802. 1 —
Elliſon, Georg, Geſchichte, a. d. Engl. 2 Thle. 8. Lübeck, Donatius. 779. — 16
Elmenau, Fritz von, e. Geſch. aus unſ. Jahrhundert, m. K. 2 Thle. 8. Mannheim, Schwan u. G. 780—86. (I. 1 Rthlr. II. 18 gr.) 1 18
Elmina, od. die Perle d. Morgenlandes. 2 Thle. 8. Gera, Beckmann. 785. 1 4
Elmire, od. die Treue auf d. Probe; eine Geſch. a. d. Franz. des Arnaud. 8. Frankf. (Mayr in Salzb.) 780. — 4
Elmonde, od. d. Kind des Geheimniſſes, nach d. Franz. des Ducray-Dumenil. 4 Bde. m. K. 8. Leipz. Hinrichs. 805. 3 16
Velinp. 5 —

Eloiſa to Abelard by Alex. Pope, mit Eſchenburg u. Bürgers deutſch. Ueberſ. 12. Wien, Sammer. 799. — 8
Poſtp. — 10
— — daſſelbe, nebſt deutſch-proſaiſcher Ueberſ. von Rothſtein, m. K. gr. 8. gr. 4. Zürich, Orell. Velinp. 9 —
— — daſſ. v. Rothſtein, m. K. Fol. Weim. Ind. Compt. 8 —
— — daſſ. m. deutſch. u. franz. Ueberſ. v. Colardeau. Ebend. 8 20
— — daſſ. m. 2 deutſch. u. der franz. Ueberſ. m. K. Ebend. d. Kupf. apart 9 12 6 8

Elonjoud, des Anas, und d. Ouardi Liebesgeſch. eine arabiſche Erzähl. a. d. Franz. 8. Eisenach, Wittekind. 790. — 6
Elpin, eine wirkliche Geſch. in Briefen. 8. Halle, Hendel. 781. — 8
Elſenburg, des Ritters Benno von, Reiſen u. Abenteuer. Geiſtergeſch. v. Spieß. 3 Thle. mit K. 8. Leipz. Voß. 795—96. (1r 2r à 1 Rthlr. 12 gr. 3r 1 Rthlr. 16 gr.) 4 18
Eltern u. Ehelustige, für, und d. Unfruchtbaren im Mittelſtande; e. Geſch. v. Verf. v. Sophiens Reiſen (Hermes). 5 Bde. 8. Leipz. Jacobäer. 789. 3 12
Elwes, Johann, der größte Geizhals unſers Jahrhunderts. 8. Danzig, Troſchel. 793. — 12
Emanuel, od. d. Bund d. Kreuzfrommen. 2 Thle. 8. Altenb. Schnuphaſe. 805. 2 —
— Don, König v. Portugal. 8. Leipz. Weygand. 795. — 18
— u. Roſalie, eine Geſch. in Elegien, von Weidmann. 8. Leipz. Gelehrt. Handl. (a. Wallishauſer in Wien.) 781. — 6
Emanuels Lehrjahre, od. d. Lebens-Anſichten; pſycholog. Roman v. C. G. Buchholz. 2 Thle. 8. Zürich, Orell, F. u. Comp. 807. 2 —
Velinp. 2 16

Emeritus, der, Seitenſt. z. Landprediger v. Aug. Lafontaine. 8. Hamb. Vollmer. 1 —
Emigrant, der, eine romantiſche Ausſtellung. 3 Bde. 8. Danzig, Troſchel. 806. 3 8
Emigranten, d., od. Geſch. der Grafen von Wiracon, von J. Lauhard. 8. Leipz. H. Richter. 801—2. 2 8
— u. Eheſtandsſcenen. 8. Marburg, Krieger. 802. — 16
Emigrantin, die, od. Geſch. d. Familie d. Grafen v. Wiracon, v. J. G. Lauhard. 2 Bde. 8. Pegau, Gunther. 801. 2 —
Emil, Emilie, ſ. auch Aemil, Aemilie.
— u. Sophie, od. d. Einſiedler. 8. Lpz. Weidmann. 700. — 5
Emilia, od. die belohnte Tugend. Geſch. d. Fräulein Melville. 8. Nürnberg, Riegel. 768. Rthlr. — 16
— et Zatera. 1r Thl. 8. Leipz. Hilſcher. (Compt. f. Litter.) 783. — 12
Emilie, e. Roman v. L. F. Huber. 2 Bde. 8. Leipz. Wolf. 801. 2 —
— u. Alfons, od. d. Gefahr d. erſten Eindrücke, v. der Verf. d. Adele v. Senange. 8. Hamb. Perthes. 799. 1 20
— od. das unverhoffte Glück, aus dem Franz. 8. Breslau, Gutſch. 778. — 12
— d. Kind d. Rache; e. Erzähl. 2 Thle. m. K. 8. Königsb. Unzer. 801. 2 —
— od. d. Mädchen aus Georgien. 3 Thle. 8. Leipz. Buchdr. Richter. 795—96. 3 8
— u. Pauline, ſ. Revolutionsromane 2r.
— im vierfachen Stande, als Kind, Jungfrau, Gattin und Mutter, m. 4 K. 2 Bde. 8. Lpz. Seeger. 803. 2 16
— od. ſo lohnt d. Treue; e. Roman v. Theone Spieß. 8. Breslau, Gebr. 801. — 8
Emilien, d. beyden, ſ. Erzählungen aus Canterbury 2r.
Emiliens Reiſe nach Paris, od. die Macht d. Verführung, eine Geſch. in 2 Theilen. 8. Frankfurt. (Nicolai in Berlin.) 791. 1 4
Emiſſarien, die, einer neuen Propaganda, od. d. genialiſche Incognito, v. C. A. Seidel. 2 Thle. 8. Cöthen, Aue. 801. 2 —
Emma. Roman von Lafontaine. 2 Thle. 8. Berlin, Sander. 809. 3 20
Velinp. 5 18
— ou l'enfant du malheur. 2 Vol. 18. Leipz. Ind. Compt. — 16
— od. d. Kind d. Kummers, a. d. Engl. 8. Leipz. Gleditſch. 782. — 16
— od. Liebe u. Täuſchung, v. Klara. 8. Bresl. G. Korn. 810. 1 —
— und Lomoſof; eine ruſſ. Geſch., iſt d. Landbibliothek z. angen. u. lehrr. Zeitvertr. 16r.
— Roſaura's Schweſter, v. Verf. d. Roſ. (Dr. F. G. Wothe), m. 1 Titelkupf. 8. Berl. Braun. 808. 1 16
— v. Ruppin. 2 Thle. ſ. Ruppin.
Emmas, Tochter Kaiſer Karls des Großen, u. ſ. Geheimſchreibers Eginhardts Geſchichte. 2 Bde. 8. Lpz. Weygand. 785. (I. 1 Rthlr. II. 20 gr.) 1 20
Emmeline, od. die Waiſe des Schloſſes. 4 Thle. a. d. Engl. d. Charlotte Smith. 8. Wien, Stahel. (Schaumburg.) 799. 2 20
Emmerich, 8 Thle. ſ. Romane, komiſche, aus d. Papieren d. braunen Mannes 3r bis 6r.
— Guſtav, Geſch. e. helvet. Landmannes, v. Franz Solden. 8. Penig, Dienemann. 803. 1 —
Velinpap. 1 8
— v. Wolfsthal, od. d. Preßburger Schloßgeſpenſt, m. K. 8. Leipzig, Liebeskind. 800. — 12
Empfindſame, der, Maurus, Pankratius Zyprianus Kurt, auch Selmar genannt; e. Moderoman, v. Ch. Fr. Timme, 4 Thle. 8. Erfurt, Keyſer. 785—92. (I. 16 gr. II. III. à 16 gr. IV. 1 Rthlr. 2 gr.) 5 —
Schreibp. (I. 18 gr. II. III. à 20 gr. IV. 1 Rthlr. 6 gr.) 5 16
Empfindſamkeit wiegt den Haß auf, v. Jagisch. 8. Wien, Gerold. 793. — 12
Engel, die, der Finſterniß. 2 Bde. 8. Erfurt, Henninge. 801. 1 16
— der graue, e. orientaliſ. Geſch. 8. Rudolſtadt, Kläger. 797. — 16
Engelbrechts, Martin, Abent. u. Reiſen, als Seitenſtück z. engl. Robinſon, m. K. 8. Prag, Volk. (Joachim, Lpz.) 800. — 16
Engelhard, Friedrich, unglückl. Lebensjahr, oder, wenn man will, das glücklichſte. 8. Berlin, Maurer. 782. — 20
Engelhof, des guten Jünglings, Leben, v. L. Wiesenlieder, m. K. 2 Thle. 8. München, Strobl. (Fleiſchmann.) 782. 2 16
Engelländerin, die verwaiſte, od. Geſch. der Nancl Buttler, a. d. Franz. 8. Hamburg. 798. — 6
Engelländerinnen, die berühmten u. galanten, a. d. Franz. 8. Bresl. Meyer. 748. — 8

Engelmann, Karl, e. Geſch. in Oberſachſen, am Schwanze, 2 Bde. 8. Jena, Gollner. 779. Rthlr. 1 12
—'s, Karl, Tagebuch, ſ. Familiengeſchichten v. A. Lafontaine 1r Bd.
Enkolp, Begebenh. aus d. Satyricon d. Enkolp überſ. 2 Thle. 8. Zeh. 775. 1 —
Entdeckungen, neueſte, im Reiche der Weiber und Mädchen, 2 Thle. c. Cothen, Ane. 797—99. (à 14 gr.) 1 4
Entführung, die beſondere, in einer Reihe v. Briefen, von K. Müller, Scenen a. d. letztern Feldzuge d. Preußen. u. Breslau, Meyer. 792. 1 8
Entführungsgeſchichten, neue, m. K. 8. Lpz. Joachim. 805. 1 4
Entſagen, Dulden und Wonne, od. Guſtav u. Antonie ꝛc. Gießen, Akadem. Buchhandl. (a. Taſchb. u. Muller.) 801. 1 6
Entſchädigung der nachtheil. Folgen einer unglückl. Liebe. 8. Gera, Haller. 791. 1 —
Entſchlossenheit und Liebe, e. abenteuerl. Geſch. v. Verf. d. Franz v. Walden. 8. Penig, Dienemann. 803. — 12
Entſchluß, der ſeltne, e. komiſcher Roman in 2 Thln. 8. Braunſchw. Schröder. 803. 1 8
Europoppe, oder Saloppe; ein komiſcher Roman. 8. Bresl. Pietſch. 763. — 3
Epitre amoureuse d'Heloise a Abeillard, voy. Abeillard.
Eppelein von Gailingen, ſ. unt. Schauſpiele.
Epreuves du Sentiment, p. M. d'Arnaud. 7 T. gr. 8. Wien, Schmidt. (Sammer.) 787—88. 3 8
Erato; e. Samml. kl. Erzähl. v. Verf. d. Heliodora (Lindau). 3 Bde. 8. Meißen, Erbſtein. (Gödſche.) 802—8. (à 1 Rthlr. 3 gr. der 3te h. a. d. Tit. Lilienblätter, e. Samml. romant. Erzähl.) 4 —
Erben, d., nach d. Engl. d. Miſtreß R. M. Roche, frey bearb. v. L. F. Huber. 2 Thle. 8. Braunſchweig, Viewег. 803. 1 16
Erbgemälde für Gefühlvolle. Bregenz, Brentano. 802. — 16
Erbſtreit u. Uebergabe d. Grafſch. Cilli, eine dramat. Geſch. v. J. Pfanner; od. d. Gr. v. Cilli, letzter Theil. 8. Cilli. Vricl. Korn d. dlt. 796. — 11
Erdbeben, das, in Meſſina, v. H. Schmieder, dialogiſ. Geſch. 8. Halle, Hemmerde u. S. 786. — 9
Eremit, der, 2 Thle. a. d. Engl. 8. Frankfurt, Garbe. (Gebhardt u. K. auch Hermann.) 776. — 12
Eremitage, od. nichts ohne zureichenden Grund; eine ſpan. Geſch. 8. Frankfurt, Eßlinger. 782. — 16
Erfahrungen aus d. Tagebuche e. unbemerkten Mannes, für Jünglinge u. Mädchen aus d. feinen Ständen, herausg. v. Fr. Rochlitz. 2 Thle. 8. Leipzig, Jacobäer. 796—97. (1. 1 Rthlr. II. 1 Rthlr. 4 gr.) 2 4
Erholungen, von W. G. Becker, v. 1796—1810. d. Jahrg. à 4 Bdch. 8. Lpz. Gleditſch. (à 1 Rthlr.) 60 —
— neue, v. W. G. Becker, Jahrg. 1808—1810. od. 11—12r Bd. 8. Ebend. (à 1 Rthlr.) 12 —
— e. Samml. neuer Erzählungen, Romane u. and. Aufſätze, v. Gothe, Kotzebue, Lafontaine, Jean Paul Richter, Rochlitz, Langbein u. and. 1810. 4 Quartale. 8. Gräz, Ferſtl. 810. 3 —
— dieſ. für 1811. 4 Quartale. 8. Ebend. 3 —
Erholungsſtunden, neue, od. kleine auserleſ. Erzählungen z. angenehmen Lectüre, v. d. vorzügl. Schriftſtellern Deutſchlands, aus Almanachs u. Journalen geſammelt. 1r Thl. 8. Lpz. Joachim. 1 —
Erich, König in Norden. 2 Thle. 8. Lpz. Hinrichs. 809. 1 8
Erminia d. Einſiedlerin und. Romas Ruinen, v. Verf. d. Heliodora (Lindau.) 8. Meißen, Erbſtein. (Gödſche.) 800. — 20
Erneſtine; e. ſchwediſche Novelle. 8. Lpz. Rein. 806. — 8
— e. Novelle der neueſten Zeit. Als Spiegel aufgeſtellt für Väter u. Söhne, Mutter u. Töchter, Jünglinge u. Mädchen. 8. Cothen, Ane. 797. — 8
— e. Roman, a. d. Franz. der Madame Riccoboni. 8. Frankf. Brönner. 781. — 8
Erneſtine, von Riccoboni, iſt a. d. Landbibliothek z. e. angenehm. und lehrr. Zeitvertr. 1ter Thl.
Ernſt, e. komiſcher Roman, mit manch. frey Nebenrollen, nebſt Junker noch nach Swift, ſondern nach meinen eignen Lebensheften, v. d. Verf. der Abent. des Hrn. v. Lümmel. 8. Lpz. Joachim. 800. Rthlr. — 20
— u. Minette, Roman m. K. und Beylagen. 8. Cythere. (Mayberf in Berlin.) 796. 2 —
Ernſt u. Scherz im Wechſel, Erzähl. u. Schwänke. 8. Berlin, Littab. 1 8
Eroberung, die, e. Erzähl. v. Theodor Hell. 8. Lpz. Weigel. 805.
Eroberungen v. Florida. 8. Lpz. Saubert. 796. 1 —
Erreurs, les, de la vie, ou Mémoires de Felice, par Pages. II Vol. av. fig. 8. Paris. (Sommer à Lpz.) 799. 1 20
Erſcheinung, die, eine Arabeske. 8. Braunſchw. Schröder. 800. — 20
— wirkl., meiner Grosmutter nach ihrem Tode. 8. Zell, Wedel. — 6
— die, am Hochgerichte; e. ebent. Geſch. v. Verf. d. Kreuzes im Walde. 8. Nürnb. Lechner. 803. — 16
Schreibpap. 1 —
— die nächtliche, auf d. Gräbern zu Helldorf, v. J. G. Müller. 8. Wien, Pichler. (a. Joachim in Lpz.) 803. 1 12
— die nächtliche, im Schloſſe Mazikai, a. d. Engl. v. Madame Fortel. 2 Thle. 8. Hannov. Ritſcher. (a. Hahn.) 798. 1 —
— die, od. Begebenh. Nicolles, Sohn des Themiſtocles, eine griech. Geſch. aus einer alten Handſchrift gezogen. 8. Lpz. Breitkopf u. H. 779. — 5
— meiner Schweſter nach ihrem Tode. 8. Lpz. Mittler. 805.
Erſcheinungen. 2 Bde, enth. a) d. Entdeckung, b) d. Lilie. 8. Lpz. Sommer. 800. 1 4
— meiner Katze, ſ. Katze.
— am Geiſte u. Körper d. Menſchen. 8. Hannov. Hahn. 810. 1 —
— am See Oneida, v. Sophie de la Roche, m. K. 3 Thle. 8. Lpz. Gräff. 798. 3 —
Velinpap. — 21
— die, nach dem Tode. Scenen zwiſchen Verſtorbenen u. ihren lebenden Freunden. 8. Gotha, Ettinger. 791. 1 8
— die, od. d. Liebe Warner. 2 Bde. 8. Lpz. Joachim. 810. 1 12
— wunderbare, a. d. witkl. u. a. d. Geiſterwelt. 8. Lpz. Sommer. 798. — 18
Erſte, der, der Schwarzen. Scenen aus St. Domingo, hiſtor. romant. vorgetr. v. Verf. d. natürl. Zauberers. 8. Lpz. Joachim. 803. — 20
Erſtlinge, Schwalbacherſ. 8. Wien, Ant. Doll. 800. — 12
Erwachen, das, der Liebe, od. d. erſte Kuß. 8. Lpz. Kleefeld. (Bauer.) 800. 1 —
Erwine, od. d. Geheimniſſe d. unterirdiſchen Gruft, v. Verf. d. Lorenzo. 2 Thle. 8. Pirna, Forſee. 809. 1 8
Erzählungen, m. K. 8. Eiſenach, Wittekind. 795. — 14
Velinpap. — 21
— angenehme, um die Langeweile zu vertreiben. gr. 8. Wien, Gerold. 794. — 16
— anmuthige, f. junge Freundinnen d. Lectüre; e. Beytrag z. Bildung d. Herzens, a. d. Engl. 8. Nürnb. Bauer. (Schmidmer.) 795. — 6
— kleine auserleſene, z. Bildung d. Herzens, v. Lafontaine u. Huber. 8. Hamb. Vollmer. — 12
— aus Canterbury, v. Henriette u. Sophie Lee, a. d. Engl. v. F. v. Oertel. 2 Thle. 8. Lpz. Beygang. 810. (1. 20 gr. II. h. a. die Titel: a) die beyden Emilien; b) letzter Weiberkampf z. Beſchluß d. Erzählungen aus Canterbury. 1 Rthlr. 16 gr.) 2 12
— u. Dialogen von Ludw. Wieland. 1r Thl. 8. Leipzig, Göſchen. 803. 1 8
— — derſ. 2r Th. 8. Zürich, Geßner. 803. 1 4

Erzählungen, drey, Eugen u. Roſalie, d. Gräfin v. Sauterre, Dorgeville, v. Verfaſſer d. Heliodora. 8. Lpz. Rein. 809. Rthlr. 1 —

— f. gefühlvolle Leſer, nebſt Hildegardis Geſch. dritte Gemahlin Kaiſ. Karl des Großen. 8. München, Fleiſchmann, 808. 1 —

— u. Gemälde a. d. häusl. Leben, v. A. Lindemann, m. K. 12. Frankf. Guilhaumann. 800. 1 —

— kleine, u. Geſch., von Chr. H. Spieß. 3 Thle. 8. Prag, Barth. 803. (à 1 Rthlr.) 3 —

— a. d. 12ten u. 13ten Jahrhundert, v. le Grand, m. hiſtor. u. krit. Anmerk. 5 Thle. 8. Halle, Ruff. 795—98. (à 18 gr.) 3 18

— neue, v. Fr. Hegrad. 8. Zittau, Schöps. 787. — 6

— v. J. H. G. Heuſinger. 8. Lpz. Hinrichs. 806. — 12

— v. L. F. Huber. 3 Thle. m. K. 8. Braunſchw. Vieweg. 801—2. (I. 1 Rthlr. 4 gr. II. III. 10 gr.) 3 20

— joviale, als Pentameron z. Boccaz, m. K. 8. Florenz, (Hamburg, Vollmer.) 806. 1 4

— kleine, v. J. G. D. Schmiedgen. 8. Lpz. Rabenhorſt. 805. 1 —

— v. Kloſterbegebenheiten, v. d. Verfaſſerin d. Geſch. d. Frau Williams. 8. Lpz. Weidmann. 772. — 20

— komiſche, im Geſchmack des Laſontaine. 3 Thle. Halle, Ruff. 792—95. (à 16 gr.) 2 —

— komiſche, ganz im mongoliſch. Geſchm. 8. Offenbach, Br. de. — 6

— kunſtloſe, von Mar. Anna Porter, u. Beddors Geſch d. Jſ. Jenkins, aus d. Engl. 8. Halle, Renger. 795. — 18

— nach A. Laſontaine u. Aufſätze nach Rochefoucauld. 2 Thle. 8. Elberfeld, Büſchler. 802. 1 8

— ländliche, u. Gemälde, v. J. C. Siede. 1ſte Samml. 8. Berlin. (Vieweg in Braunſchw.) 796. — 18

— launige, u. Mährchen, v. Guſtaf. 8. Lpz. C. Richter. (Gleditſch.) 803. 1 —

— launige, a. den Papieren eines Einſamen. 2 Thle. 8. Lpz. Richter. 809. 1 12

— aus dem häuslichen Leben, von Laſontaine, ſ. Sittenſpiegel 4r 5r Bd.

— f. allerlei Leſer. 8. Lpz. Sommer. 807. — 7

— launige, v. Fr. Laun, (Fr. A. Schulz.) 2 Thle. 8. Berlin, Sander. 803. (I. enth. a) Hannchen, b) Poſſen, c) Rübezahl. 1 Rthlr. 2 gr. II. a) d. Grundſatz, b) d. Kunſtliebhaber. 22 gr.) 2 —

— u. Mährchen, v. A. Mahlmann. 2 Thle. 8. Lpz. Junius. (Gleditſch.) 802—3. (I. 1 Rthlr. 12 gr. II. 1 Rthlr. 8 gr.) 3 20

— u. Mährchen aus d. Ritterzeiten. 8. Gera, Rothe. 794. — 10

— nach d. Mode, m. u. ohne Moral. (h. a. d. Tit.: Erzählungen einzelner Familienſcenen. 795.) 8. Halle, Franke. 788. — 18

— moraliſche, v. Sophie Ludwig. 8. Zwickau, Schumann. 802. 1 —

— moraliſche, von Marmontel, überſ. v. G. C. Schütz. 2 Bde. 8. Lpz. Voß. 794—95. 2 —

— — überſ. von Schmeiler, 4 Thle. gr. 8. Nürnb. Bauer. (Schmidmer.) 791. 1 12

— — derſ. 4r Thl. od. Belisar beſonders. — 12

— moraliſche, a. d. Franz. d. Marmontel. 5 Thle. 8. Carlsruhe, Macklott. 769. (à 12 gr.) 2 12

— neue moraliſche, von Marmontel, überſ. v. Müller. 8. Lpz. Tauchnitz. 801. 1 4

— neue, noch nicht überſetzte, moraliſche, a. d. Franz. d. Marmontel, 2 Bdch. m. K. 8. Winterthur, Steiner. 792—93. (à 18 gr.) 1 12

— allerneueſte, moraliſche, v. Marmontel, m. K. 8. Lpz. Crusius. (F. C. W. Vogel.) 766. — 16

— moraliſche und Familiengemälde, v. Fr. v. Genlis. (h. a. d. T.: Neue Erzähl. u. Novellen.) 5 Bde. 8. Hamb. Vollmer. 803—6. (1r 1 Rthlr. 8 gr. 2r. 1 Rthlr. 12 gr. 3r 1 Rthlr. 18 gr. 4r 1 Rthlr. 18 gr. 5r 1 Rthlr. 2 gr.) 7 10

Erzählungen, moraliſche, v. Voltaire, frey nach d. Franz. bearbeitet, v. J. C. Hagen. 8. Quedlinb. Baſſe. 810. Rthlr. — 22

— moraliſche, v. A. Laſontaine, m. K. 6 Bde. 8. Berlin, Voß. 794—801. (I. II. à 1 Rthlr. 10 gr. III. 1 Rthlr. 4 gr. IV. 1 Rthlr. 8 gr. V. 1 Rthlr. 10 gr. VI. 1 Rthlr. 12 gr.) 8 6

— moraliſche, komiſche, von Cazotte, a. d. Franz. m. K. 8. Lpz. Dyk. 789—90. (1r 1 Rthlr. 2r 20 gr. 3r 20 gr. 4r 16 gr.) 3 8

— moraliſche, und Romane. Bregenz, Brentano. — 4

— u. Mährchen aus d. Morgenlande. 8. Marburg, Krieger. 801. 1 —

— neue morgenländiſche, von Gr. v. Caylus, a. d. Franz. 2 Thle. 8. Lpz. Breitkopf u. H. 781. 1 —

— angenehme morgenländiſche, z. Zeitvertreibe. 8. Hamburg. (Gleditſch in Lpz.) 768. — 12

— morgenländiſche, od. orientaliſche Blumenleſe. 8. Lpz. Hinrichs. 806. — 12

— morgenländiſche, a. d. Franz. d. Sauvigny. 8. Zürich, Orell. 776. — 10

— v. Mahler Müller. 8. Berlin, Belitz. 803. — 16

— muntere, v. C. Pram, geſammi. u. herausg. v. C. L. Sander. 2 Thle. 8. Copenhagen, Schubothe. 802—3. (I. 20 gr. II. 16 gr.) 1 12

— zweier Muſenſöhne, v. Frauenzimmer. 8. Frankf. 746. — 3

— aus d. Orient. 2 Bdch. 8. Jena, Voigt. 800. — 16

— nach ausländ. Originalen. 8. Dresden, Arnold. 808. 1 8

— perſiſche. 8. Lüneburg, Herold u. W. — 12

— v. Reinbeck. 1r Bd. m. K. (enth. Eitelkeit, Unſchuld u. Liebe, Schwärmerey.) 8. Lpz. Rein. 809. 2 —

— a. d. Ritter- u. Geiſterwelt, wie man ſie gern lieſt. 8. Regensb. Montag u. W. 792. — 12

— u. Romane, v. A. G. Eberhard. 4 Bdch. m. K. 8. Lpz. Gleditſch. 807—809. (1r bis 3r à 1 Rthlr. 8 gr. 4r 1 Rthlr. 12 gr.) 5 12

— u. Romane ꝛc. v. K. v. Große. 2 Thle. m. K. 12. Berlin. (Vieweg in Braunſch.) 795—96. (à 20 gr.) 1 16

Velinpap. (à 1 Rthlr.) 2 —

— romantiſche, wahrer Begebenh., v. Johannes Cosmopolita. 8. Penſilvanien. (Troſchel in Danzig.) 802. 2 —

— romantiſche, v. Chr. Gittermann, m. K. 8. Berlin, Braun. (Sommer in Lpz.) 803. 1 8

— romantiſche. 8. Erfurt, Müller. 808. 1 8

— 2 romantiſche, v. Seume u. Gittermann. 8. Frankf. Willmanns. 802. — 16

— 2 romantiſche, 1) d. ſchöne Rheinländerin, 2) d. Brief e. Ungenannten ꝛc. 8. Quedlinb. Ernſt. 794. — 7

— romantiſche, v. Verf. d. Rinaldo Rinaldini, (Vulpius.) m. 1 K. 8. Hof, Grau. 801. — 20

— romantiſche, d. Tages u. d. Vorzeit, v. J. Jeſter, m. K. 8. Lpz Rein. 796. — 12

— romantiſche, v. Verf. d. Waldbruders im Eichthale, m. K. 2 Bde. 8. Frankf. Eßlinger. 795. 1 12

— im romantiſchen Geſchmacke, v. K. Dorner. 8. Wolfenbuttel, Albrecht. 797. — 12

— romant. hiſtor., aus ältern Ritterzeiten. 12. Bregenz, Brentano. — 8

— neue romantiſche, a. d. Geiſterreiche. 2 Bde. 8. Hamb. Vollmer. (1r 18 gr. 2r 1 Rthlr. 6 gr.) 2 —

— romantiſche d. Königin Margarethe, überſ. v. Werthes. gr. 8. Bern, Typ. Soc. — 16

mit Kupfern. 4 —

— romantiſche, v. C. v. Heimburg. 16 Bdch. m. K. (ſonſt unt. d. Tit.: romant. Taſchenbuch.) 8. Bremen, Müller. 809. 1 —

— romantiſche, u. Gedichte, v. L. Plant. m. K. 8. Leipzig, Voß. 792. — 14

— romantiſche, v. J. Fr. Schink, m. K. 8. Hamburg, Schmidt. 804. 1 12

Erzählungen, romantische, und Skizzen, Wahrheit u. Dichtung. 2 Bde. 8. St. Gallen, Huber. 790—93. (1t 6 gr. 2t 12 gr.) Rthlr. 1 4

— zwey auffallende, a. d. Leb. d. Signora Sybille Rosalba. 8. Halle, Hendel. 800. 1 —

— satyrische, v. Weigel, 2 Bde. 8. Lpz. Crusius. (J. C. W. Vogel.) 777—78. (à 10 gr.) — 20

— und Schwänke für Freunde des Scherzes und der guten Laune. Herausg. von Spieß, Langbein, Cramer u. a. m. m. Kpfrn. 8. Lpz. Joachim. 800. 1 —

— — dies. herausg. von Zantbier. 8. Quedlinb. Ernst. 800 1 8

— u. Schwänke, aus d. Gebiete d. Wahrheit u. Dichtung. 8. Cassel, Griesbach. 802. 1 16

— u. Schwänke zur Unterhalt. u. z. Zeitvertreib, herausg. v. G. F. v. Zantbier. 8. Quedlinb. Ernst. 809. 1 10

— u. dramatisch bearb. Scenen z. Unterhalt. v. d. Verfasserin d. Columar u. Claire. 8. Rostock, Stiller. 800. 1 4

— von guten, u. s. gute Seelen, v. d. Verf. d. Familie Hohenstamm. (Sophie Ludwig.) 2 Thle. 8. Lpz. Gräff. 799—800. 2 20

— kleine, u. Sittengemälde. 8. Halberstadt, Groß. 797. — 16

— aufrichtige, eines Soldaten, ungl. Seefahrers u. Corsars. 2 Thle. 8. Lpz. Flörke. 773. — 10

— v. A. v. Steigentesch. 8. Osnabrück, Karl. (Bioth.) (Linke in Lpz.) 802. — 16

— — v. demf. 2 Thle. 8. Wien, Geistinger. 810. 2 —

— v. Gustav Stille. 2 Bde. m. K. 8. Jena, Stahl. 802. 2 —

— in Karl Stille's Manier u. Absicht. 1t Thl. 8. Jena, Volgt. 795. — 12

— unterhaltende, tragischen u. komischen Inhalts. 8. Lpz. Sommer. 799. — 18

— zwey unterhaltende, aus d. Lebzeiten d. Signora Sibylle Rosalba, e. bekannten klugen Frau. 8. Ebend. 806. 1 —

— zur angenehmen u. nützl. Unterhaltung, von Neuhofer, m. K. 8. Augsb. Stage. 805. 1 —

— v. Anton Wall nach Marmontel. 1t Thl. voran e. Bagatelle an Dyk. 8. Lpz. Göschen. 787. 1 —

— aus d. alten u. neuen Welt, (auch unt. d. Tit.: romant. Erzähl. v. verschied. Dichtern.) 8. Augsb. Lotter. 795. — 12

— aus d. wirklichen Welt. 8. Berlin, Quien. (Dunker u. H.) 803. — 18

— für Winterabende. 8. Lpz. Sommer. 806. — 18

— dramatische, a. d. Gebiete d. Wunderbaren ꝛc. m. K. 8. Wien, Ant. Doll. (Liebeskind in Lpz. in Commiss.) 800. — 16

— u. Naturgemälde in Yorick's Manier. 8. Lpz. Sommer. 805. — 16

Esel, d. blaue, e. Geschichte v. e. gelehrten Manne beschrieb. 2 Thle. 8. Lpz. Mosle. 786. 2 —

Esopus, d. italienische, od. Berthold's satyrische Geschichte. 8. Frkft. Brönner. 791. — 5

Estell, Laura v., Roman a. d. Franz. v. K. L. M. Müller. 2 Bände. 8. Berl. Kunst u. Ind. Compt. 2 4

Estelle, roman pastoral, p. de Florian. 12. Basel, Flick. 788. — 8

— — le même. 8. Lps. Gerh. Fleischer. 800. — 12

— e. Schäferroman, a. d. Frz. d. v. Florian. 8. Gera, Haller. 790. — 18

Esther, d. schönen u. liebenswürdigen, Liebesgeschichte v. Palidor. 8. Lpz. Weidmann. 783. — 8

Ethelinde, od. d. Einsiedlerin am See; v. d. Verfasserin d. Emmelinne, od. d. Waise d. Schlosses, a. d. Engl. 5 Thle. 8. Ebend. 792. 2 20

Ethelwina, od. d. Fräulein v. Westmore-Land, a. d. Engl. übers. v. Friedr. Oertel. 2 Thle. 8. Lpz. Tauchnitz. 803. 2 16

Ethelwolf, d', le fils, Conte historiq. 11 Vol. 12. Paris. (Sommer & Lps.) 2 12

— — le même. 11 Vol. 12. Munster, Coppenrath. — 14

Etibal, Prinz v., nach d. Frz. d. de la Tour, m. 1 K. 16. Lpz. Weigel. (Hilscher.). 807. — 21

Etourdie, l', roman. II Vol. 12. Lampsaque. (Kupferberg à Mayence.) Rthlr. — 12

— l', ou Histoire de Miss Betty Tattler. 8. Berlin. 755. — 20

Etwas für alle zum Vergnügen, od. Geschichte der engl. Gräfin von A***. 8. Frkft. u. Lpz. Zapf. 772. — 8

— von Ephesus, od. Geschichte eines jungen Ehepaars. 8. Ansbach, Haueisen. 777. — 6

— für den Soldatenstand, od. die Geschichte eines franz. Officiers. 1t Thl. 8. Lpz. Hilscher. (Compt. f. Lit.) 782. — 16

— von ungefähr, od. das blinde Glück, in den Begebenh. eines Hofmeisters. 8. Quedlinb. Ernst. 769. — 12

Eudocia, Gemahlin Theodosius d. Zweyten, eine Gesch. d. 5ten Jahrhunderts v. Verf. des Walther v. Montbarry u. a. m. 2 Thle. m. K. Lpz. Graff. 806. 2 —

Schreibp. 5 —

Eudomenes; e. griech. Erzähl. m. 4 K. 8. Berl. Maurer. 803. 1 —

Eudoxia, hija de Belisario por Don Pedro Montenjon con licencia en Madrid en casa de Sancha 1793. reimpr. á solicitud. v. Joh. Dan. Wagner. 8. Hamburg. (C. F. W. Vogel in Lps.) 796. 1 —

Eugen, od. d. Feindschaft aus Liebe, v. J. Weigel, m. K. 8. Mainz, Kupferberg. 809. 1 8

Eugenia, od. die Gefahren der Leidenschaft. 8. Fürth, Bureau f. Lit. (Campe in Nurnb.) 802. — 16

gut Pap. 1 4

Eugenia's Briefe an ihre Mutter geschr. auf einer Reise n. d. Bädern von Leuk im Sommer 1806. 2 Bdr. gr. 8. Zürich, Orell. 810. 3 16

Eugénie et ses Elèves, ou lettres et dialogues etc. par Mad. de la Fite. 8. Dresde, Walther. 792. — 20

— u. ihre Schulerinnen ꝛc. v. d. Frau de la Fite. 8. Bern, Hortin. (a. Typ. Soc. a. Fleischer in Lpz.) 783. — 20

Eugenio, d. Liebling des Räuberhauptmanns. 8. Leipz. Joachim. — 22

— u. Virginie, nach d. Frz. v. K. L. Müller. 2 Thle. 8. Berlin, Unger. 800. 1 —

— — dasselbe französisch, v. Louise St. Leon. II Tom. av. fig. 12. Berlin. 1 —

Eugenius, od. Anekdoten aus d. goldnen Thale. 2 Thle. a. d. Engl. 8. Lpz. Linke. 787. — 16

Eulenburg, Ritter Roderich von, od. d. Proben des Drachenbundes; e. Geistergeschichte a. d. Zeiten d. Faustrechts. 8. Wien, Wallishäuser. 799. 1 —

Eulenspiegel, der französische, od. Geschichte d. Meisters Gonin, m. K. u. Anmerk. 2 Thle. 8. Lpz. 758. — 20

— der Jüngere, od. der schlecht erzogene Mensch. 8. Altona, Iversen. 764. — 6

— Till, Leben u. Meinungen; ein Volksroman. 2 Thle. m. K. 8. Breslau, W. G. Korn. 789. 2 —

— Till, Leben, neuerl. lust. beschr. 8. Prag, Schönfeld. 796. — 4

— Till, Leben u. Thaten, Schnaken, Schnurren u. Possen ꝛc. zur angenehmen Unterhaltung für Jedermann, mit 20 passenden Kupferstichen. 8. Augsb. Burglen. 801. — 9

— Till ꝛc. m. K. 8. Bregenz, Brentano. — 9

— Fleschens Leben u. Thaten, wie auch seltsame Abenteuer, Ränke u. Schwänke, zum Nutzen u. Frommen aller Weiber u. Mädchen. 8. Ebend. 802. — 8

— — dasselbe. 8. Lpz. Vogel. 800. — 8

— im 19ten Jahrhund., od. Narrenwitz u. Simpelmelsheit, v. Julius v. Voß. 8. Berlin, Schmidt. 809. 1 4

Eulerkappers Leben und Leiden. Eine tragisch-komische Geschichte, von F. C. Laukhard. 8. Halle, Hendel. 803. — 20

Euphemia, von Chr. Schulze. (hat a. d. Titel: Leipziger Wadrmecum 16) 8. Lpz. Hilscher. (Compt. f. Liter.) 796. — 16

— a. d. Engl. der Frau Charlotte Lenox, in 4 Bdrn. 8. Berl. Dehmigke. (Nauck.) 791. 1 8

— a. d. Engl. 4 Thle. 8. Berlin, Müller. 804. 2 16

Euphemie, der, Begebenheiten, a. d. Franz. des Arnaud. 8. Hof, Grau. 779. — 5

Digitized by Google

Euphemion, der Unerforſchliche. Scenen a. d. letzten Jahren d. franz. Krieges v. Crh, m. 1 K. 8. Leipzig, Gräff. 805. Rthlr. — 16

Euphemie; eine ſatyr. Geſchichte. 8. Schleiz. 756. — 6

Euphron; eine Erzählung nach dem Carmanischen, (v. P. F. v. Suhm.) 8. Kopenh. Faber. (Schuboribe.) 776. — 4

— d. Fürſtenſpiegel u. Abu-Thaler. Erzählung u. Suhm, v. Herausgeber d. Kämpfer Romane. 8. Lpz. Hinrichs. 809. 1 8

Euphroſande, d. H., einer Alexandrin. Jungfrau, Geſch. Leben u. Begebenh. v. Andr. Gottfried, lat. u. deutſch, m. K. gr. 4. Nürnb. Schneider u. W. — 12

Euphroſine im Negligé; ein Buch f. deutſche Weiber u. Mädchen v. Friſe. 16 Bdchn. 8. Erfurt, Keyſer. 800. — 12

— eine Nonnenbiographie, in 2 Theilen. 8. München, Graz. (Lindauer.) 781. — 14

— ein Roman v. Luiſe Berg. 8. Berl. Schmidt. 806. — 14

Curialus u. Lukrezia, nach d. lat. Original Pabſt Pius II., neu umgearb. 8. Magdeb. Keil. (Heinrichshofen.) 798. — 18

Curidane, oder die Tochter der Hölle. Eine Geiſter- u. u. Pfaffengeſch. aus dem Nachlaß des Grafen Portalegre u. Herzogs v. Toledo. 3 Thle. 8. Hamburg, Vollmer. 803. 2 16

— Schäferroman v. d. Bürgerin Beaufort. 8. Lpz. Semmer. (a. Gräff.) 798. — 10

Europa, Jungfrau, ſ. Jungfrau.

Europäer, der in Emerika von ſeiner Wildheit befreyte, od. Lebensgeſch. des Herrn von N * * *. 8. Nordhauſen. 756. — 8

Europäerin, d. wilde, od. Geſch. d. Frau v. Walville ꝛc. (d. a. d. Tit. Walville, d. Frau von, intereſſante Lebensgeſch.) 8. Meißen, Erdlein. (Gobiche.) 799. — 16

Eurot, Ritter, und ſeine Freunde. Frühjahre des Domſchützen. 8. Lpz. Joachim. 1 —

Eurpante, die tugendſame; ſiehe Samml. romant. Dichtungen des Mittelalters 2r Bd.

Eurydane, ſ. Euridane.

Euſeb, od. d. Früchte d. Tugend in dieſ. Jahrhundert, a. d. Franz. 8. Wien, Wucherer. 790. — 16

— — daſſelbe. 8. Hamburg. 786. — 8

Evelina, or a young Lady's first Entrance in the World; by Miss Burney, the Author of Cecilia. 3 Vol. with Cuts. 8. Dresden, Walther. 805. 2 8

— oder eines jungen Frauenzimmers Eintritt in die Welt, a. d. Engl. v. C. F. Weiße. 3 Thle. 8. Lpz. Schwickert. 779. 2 —

— roman, nouvellement traduit et rédigé. II Vol. 12. Berne, Haller. 786. 1 8

Eyeſtona, die Braut von Marmor. Ein romant. Gemälde, m. K. 8. Lpz. Joachim. 803. — 18

— — dieſelbe m. K. 8. Wien, Ant. Doll. 803. — 12

Ewald; e. Gemälde nach dem Tagebuche e. Unglücklichen. 8. Lpz. Griesbammer. 794. — 16

Ewalds Roſenmonde, beſchr. von ihm ſelbſt, u. herausg. v. Teller. (v. L. Th. Roſegarten.) 8. Berl. Himburg. 791. — 20

Excursion, l', ou l'escapade. Roman trad. de l'anglois p. mad. Brook. II Tom. 12. Lausanne, Pott et C. 778. — 12

Exner u. d. ſchwarze Friedrich. Bresl. Buchbeiſter. — 1

— d. Räuberhauptes, Leben, Thaten u. ſ. Ebend. — 5

F.

F...., d. Frau von, geborne von D. . ., Geſchichte; e. Original. 8. Chemnitz, Stöhrl. (Mauke.) 774. — 8

Fabius u. Cato, von A. v. Haller. 8. Götting. Vandenhöf. (a. Haller in Bern.) 774. — 16

— et Caton, par Alb. de Haller, trad. de l'allem. 8. Lausanne, Pott. 782. — 9

— u. Marcellus, d. Treue d. Freundſchaft bis in den Tod. Eine Familiengeſch. 8. Lubben, Gotſch. 806. — 16

Fackland, od. Schaden macht klug, von Albrecht. 2 Bde. 8. Wien, Hörling. 790. Rthlr. — 20

Fädinger, Stephan, ſeine Geſch. a. d. Zeiten Kaiſer Ferdinands II. m. K. 8. Lpz. Joachim. 803. — 18

Fahlendorn, Florentius von, Geſch., v. H. Stilling. (Jung.) 3 Thle. 8. Mannh. Akadem. Vchhdl. (Löffler.) 781. 1 —

Fabrmann, Sebaſtians von, Fahrten, ein Karakter.- kom.-moral.-romant.-polit. Roman, und was ſonſt noch Jeder — will. Vom Verf. der 7 wunderbaren Lebensl. eines Kosmopoliten. 2 Bde. (d. a. d. Titel: Streiche, wunderliche, eines gebornen Barons, der zuerſt fingirte, dann Schulmeiſter, nachher gem. Soldat, u. zuletzt geheimer Finanzrath ward.) 2 Bde. 8. Altona, Kayen. (Sommer in Lpz.) 808. 2 12

Fairborn, Franz, der Menſchenfreund, nach d. Engl. 2 Thle. 8. Zeitz, Webel. 795. 1 4

Falaiſe, Heinr. v., od. Scenen a. d. heut. Frankr. 8. Lpz. Weygand. 794. — 12

Faldoni, od. Briefe einer Lyonerin. Neu überſ. 8. Riga, Hartknoch. 797. — 18

— u. Thereſe, od. Briefe zweyer Liebenden in Lyon, a. d. Frz. Neue Aufl. 8. Frkft. Varrentrapp u. W. 802. — 20

Falieri, Marino, od. d. Bundesbrüder z. Loge d. großen afrikan. Löwen. 8. (Graffe in Weißenf.) 801. — 15

— — daſſ. 8. Wittenberg, Ahnhe. 801. — 16

Fall, Wenzel, u. ſeine Familie, von Aug. Lafontaine. 5 Bde. 8. Berlin, Sander. 810. 5 8

Falkenberg, Karl, ein Roman. 8. Bremen, Förſter. 784. — 16

Falkenſtein, Ferdin. Gr. von, u. Mariane von Ingelfingen; eine Ehemannsgeſch. m. K. 8. Lpz. Weygand. 792. 1 —

— d. Junker Rudolph von, Gegenſtück zu d. Pfarrers Tochter von Taubenheim. Neu bearb. 8. Lpz. Joachim. 1 —

— Graf, od. d. enthüllte Verbrechen. 8. Brſchwg. Schröder. 805. 1 —

Falſchheit, die entlarvte, od. d. fromm. Bekenntniß, in den Begebenh. des Grafen von Velmir. 8. Nürnb. 755. — 8

Familie, die arme, v. Sophie Ludwig, Verf. d. Familie Hohenſtamm. 8. Zwickau, Schumann. 799. — 4

— die, Benning, v. Verf. des Siegfried von Lindenberg 2 Thle. 8. Altona, Hammerich. 810. (1r Thl. 2 Rthlr. 4 gr. 2r . . . .)

— die, des Predigers zu Birkenhayn. 8. Weißenf. Severin. (Baumgärtner in Lpz.) 800. 1 —

— die gräfliche Dambachiſche u. Juwelier Baumanniſche. 8. Lpz. Fleiſcher. 807. — 22

— die, von Dienen. Eine humoriſt. Erzählung. 3. Elberfeld, Büſchler. 805. 1 —

— die, am Donaustrom. Ein häusliches Gemälde. 8. Lpz. Joachim. 805. — 20

— von Eisfeld, od. Trennung u. Wiederfinden, dramatiſch bearbeitet. 8. Elberfeld, Büſchler. — 20

— die, Förſter, m. K. 8. Wien, Pichler. 803. — 10

— die, auf Isle de France. 8. Riga, (Hartknoch in Lpz.) 789. — 18

— d., von d. Gabrenburg, od. Kampf u. Pflicht, v. Verfaſſer d. Carls Orchino u. ſ. m. m. K. 8. Chemnitz, Maukе. 808. 1 16

— die ganze, wie ſie ſeyn ſollte; e. Roman wie er ſeyn kann, v. Chr. Hch. Spieß, Geſchwindſchreiber in d. Unterwelt. (v. Fr. Laun, Fr. A. Schulz.) 8. Arnold in Dresden. 801. — 21

— d. glückliche, moral. Erzähl. v. Marmezia, a. d. Franz. 8. Lpz. Hinrichs. 795. — 5

— die glückliche, 8. Stendal, Franzen u. Gr. 803. — 15

Schreiby. — 18

— die glückliche, findet durch das Laſter ihren Untergang; e. Sage aus d. Ritterzeit, zur Unterhalt. u. Belehrung für Viele. 8. Jena, Gabler. 801. — 8

— Kuhwackel. 8. Hamburg, Wettach. 807.

— die, aus d. Morgenlande. 2 Thle. (d. a. d. Tit. d. 3 Brüder aus Perſien.) 8. Fürth, Geyer. 792. 1 12

Familie, die, von Peterswaldau, od. d. Flüchtlinge; e. Gesch. a. d. ersten Jahren d. franzos. Krieges. Seitenstück zu Lafontaine Klara du Plessis. 8. Leipzig, Joachim. 804. Rthlr. 1 12

— die Savoyardische; herausg. v. C. A. Fischer. 8. Riga. (Hartknoch in Lpz.) 797. — 12

— die, im Schwarzwalde; e. wahre Gesch. v. F. A. Andrä. 2 Thle. 8. Halle, Hendel. 798. (I. 18 gr. II. 10 gr.) 1 4

— die Trübheim. 8. Wien, Bauer. 804. 1 8

Familien-Abende. Ein Beytr. z. Unterhalt. f. Erwachsene. 8. Frkf. a. M. Gebhardt u. K. 810. — 16

Familien-Ehrgeiz, der, von Lafontaine. s. Sittenspiegel 5r Bd.

Familienfeste, die, siehe Romane von Genlis 9r Bd.

Familiengemälde, neue, v. Gottfr. Müller. 1r Bd. enth. Agnes Linden, od. scheinbare und wirkl. Liebe. 8. Berlin, Maurer. 802. 1 14

Familiengeschichte, adliche, aus dem 15ten Jahrh. entlehnt. 2 Thle. 8. Lpz. Hilscher. (Compt. f. Lit.) 787—88. (I. 18 gr. II. 20 gr.) 1 16

— Mannsteinische, in Erzähl. u. Briefen. 2 Thle. 8. Lpz. Junius. (a. Gleditsch.) 781. — 22

— eine wahre adliche preußische. 8. Lpz. Sommer. 791. — 9

— des Baron v. S***; e. wahre Gesch. unsers Zeitalters, 2 Thle. m. K. 8. Wien, Hörling. (Sommer in Lpz.) 788. — 16

— eines adlichen Dunichtguts, od. Glück besser Thorheit. 8. Lpz. Kohler. 800. — 20

Familiengeschichten, v. J. A. Dittmar. 8. Riga, Müller. (Meinshausen.) 803. — 18

— v. August Lafontaine, m. K. 1r—3r Bd. 8. Berlin, Voß. 803. (I. II. die Familie von Halden 1r. 2r. 3 Rthlr. 8 gr. III. Saint-Julien. 1 Rthlr. 16 gr.) 5 —

— — dersf. 4r bis 12r Bd. m. K. 8. Berlin, Sander. 801—4. 14 12

Velinpap. 21 21

(dies. unt. folg. Tit.: 4r. 5r. Herrmann Lange 2 Bde. 3 Rthlr. 8 gr. Velinpap. 5 Rthlr. 6r. Karl Engelmanns Tagebuch. 1 Rthlr. 8 gr. 7r. 8r. Leben e. armen Landpredigers 2 Bde. 3 Rthlr. 12 gr. Velinpap. 5 Rthlr. 9r. 10r. Henriette Vollmann 2 Thle. 3 Rthlr. 11r. 12r. Manneck u. Salderf. 2 Thle. (à 1 Rthlr. 16 gr.) 3 Rthlr. 8 gr. Velinpap. 5 Rthlr.)

— guter Menschen. 8. Kenigsberg, Unger. 798. — 15

Familienglück; e. histor. Gemälde v. Anton Waller. 8. Lpz. Sommer. 802. — 20

Familientruppen. Seitenstück zu Lafontaine's Familiengesch. 2 Bde. 8. Lpz. Joachim. 805. 1 12

Familienerben, v. Fr. Rochlitz. 2 Thle. 8. Frankfurt, M. Herrmann. (Mehr u. Z. in Heid. Jbrg.) 801—5. 2 18

Familiennachrichten aus dem Stammarchive zu Hauerwalde, gesammelt u. herausg. v. V. C. Christiani. 8. Weißenfels, Buse. 802. — 20

Familienpapiere, die, od. d. Gefahren d. Umgangs, von A. Lafontaine. 2 Thle. 8. Berlin, Sander. 806. (I. 2 Rthlr. II. 1 Rthlr. 20 gr.) 3 20

Velinpap. 6 —

Familienscenen d. Grafen v. Ortenburg, s. Justus Graf v. Ortenburg. 5r Thl.

— v. d. Verfasserin d. Familie v. Walberg. 8. Berlin, Oehmigke d. ält. 799. 1 4

Fanquetteng ash, od. d. englische Waise, a. d. Franz. 3 Thle. 8. Hamburg, Herold. (Comp. in Quedlinburg.) 777. — 16

Fan-Feredun, des Prinzen, Reis. nach Romanzo, od. in das Land der irrenden Ritter. 8. Hamb. Schindler. 776. — 4

— — dass. ist der Landbibliothek z. augen. u. lehrr. Zeitvertr. 8r.

Fanny; e. englische Gesch. a. d. Franz. 8. Breslau, Gutsch. 779. — 6

— u. Julie, od. d. Freundinnen, von Sophie de la Roche, a. d. F. 2 Thle. 8. Lpz. Gräff. 801—2. 2 16

Fanny, der jungen, Leiden; eine Gesch. unsrer Zeiten, in Briefen, v. F. W. Neuenrode. 8. Augsburg, Stage. 785. Rthlr. — 5

— ou l'heureux repentir, histoire angloise, p. d'Arnaud, av. fig. 8. Dresde, Walther. 756. — 10

Fantasiegemälde, od. Sagen aus d. Geister- u. Zauberwelt, m. K. 8. Prag, Volk. (Joachim in Lpz.) 805. — 16

Fantasie, die Königin, e. Erzähl. v. Rousseau. 8. Lpz. Junius. (Linke.) 799. — 4

Fanti, Bella u. Clarissa, Anführerinnen eines Räubercorps im Kirchenstaate. 2 Thle. 8. Braunschw. Schröder. 805. 1 16

Faramond. Familiengesch., v. Chr. Fr. Timme. 4 Thle. 8. Erfurt, Keyser. 782—84. (à 18 gr.) 3 —

Farao für die Könige. 3 Thle. m. K. 8. Leipz. Weygand. 776—77. (I. II. 1 Rthlr. 4 gr. III. 12 gr.) 1 16

Farnese, Julie, aus d. Zeit. Pabst Alexander VI. v. Verf. d. Familie Orell. (J. F. E. Albrecht.) 12. Lpz. Sommer. 796. — 20

Farospieler, der, Edoardo Conte di Passaro. 2 Thle. m. 2 K. 8. Halle, Hendel. 800. 1 —

Faschingskind, das, a. d. Franz. v. Myllius. 2 Bde. m. 4 K. 8. Berlin, Himburg. 799. 2 8

Faschingsnacht, od. d. Rache im Grabe, nach Cramer u. Lafontaine, v. G. H. B. F—s. 8. Walther, Fuhr. (Joachim in Lpz.) 801. — 20

Fasceressource, v. Fr. Chr. Laukhardt. 8. Halle, Hendel. 800. — 8

Fata, wunderl., e. Cidevants, v. Fr. Laun, (Fr. A. Schulz). 8. Dresden, Arnold. 796. — 9

— — dasselbe, s. u. d. Namen mit d. rothen Mütze.

— e. Lotterbruders, od. Leben, Meinungen, Grille, Glücks- u. Unglücksfälle d. Bruders Agathon. 8. Lpz. Kohler. 800. 1 —

— wunderl., einiger Seefahrer, absonderl. Albertus Julius, e. gebornen Sachsen, v. Gliander. 4 Thle. 8. Nordhausen, Grüp. 768. 2 20

— — dasselb. 4r Thl. 8. Nordhausen, Nitsche. 768. — 12

— neue, einiger Seefahrer, sonderl. Gustav Moritz Franken, eines Deutschen. 2 Thle. m. K. 8. Ulm, Bartholomäi. (Sommer in Lpz.) 769. 1 —

— — dasselbe, m. K. 8. Breslau, Korn d. ält. 769. 1 8

— seltsame, einiger Seefahrer, welche auf ihren Reis. viel Glück u. Unglück erfahr. 8. Regensb. Montag. 1. — 8

— u. Lebensgesch. einer Wienerin, in Gestalt eines Passagiers. 8. Wien, Bernardi. 770. — 8

Fathom, Ferdinand, Grafen v., Begeb. 2 Thle. 8. Copenhagen, Heide. 770—71. 1 —

— Ferdinand, Graf v., m. K. 8. Wien, Aloys Doll. 802. 2 8

— Graf Ferdinand, v. Verf. d. Peregrine Pickle, nach d. Engl. übers. 2 Thle. 8. Lpz. Weygang. 799. 3 —

Fatme, d. junge, Gemahlin des franz. Residenten in Cairo. 2 Thle. 8. Ebenmitz, Jacobäer. (Mentz.) 803. 1 12

Faublas, d. jungen, Abenteuer, a. d. Franz. v. C. Wieland, m. e. Vorrede v. A. v. Kotzebue. 1r Thl. 8. 805. 1 14

— — desselb. 2r Thl. 8. Hamb. Vollmer. 810. 1 12

— du Chevalier, Vie et Amours. 6 Vol. 18. Hamb. Fauche. 796. 6 —

— du Chevalier, Vie et aventures. 13 Vol. 12. Leipz. Crieshammer. 7 12

Fauls Leben, Thaten u. Höllenfahrt, v. F. M. v. Klinger, neue Aufl. m. 7 K. 8. Lpz. Jacobäer. 799. 1 16

— — d. selb. erster Ausgabe. 8. Ebend. 1 —

— du Docteur, les Aventures et sa descente aux enfers, p. F. M. de Klinger, trad. allem. av. fig. 8. ibid. 798. 1 16

— v. Mainz; ein Gemälde aus d. 15ten Jahrh., v. Komarek. 8. 2 Thle. Kohler. 791. — 6

— der Morgenländer, od. Wanderungen Ben Sadi's, Erzählers d. Reis. vor d. Sündfluth, v. F. M. v. Klinger. 8. Bagdad. (Hartknoch.) 797. 1 4

Fauſt, Johann, dramat. Phantaſie, nach e. Sage d. 16ten Jahrh., v. J. Fr. Schink. 2 Thle. 8. Berlin, Gemer. 804. Rthlr. 2 6 Schreibp. 2 16

— der zweyte, nicht Doktor, nicht Schwarzkünſtler, aber nahe an beyden. 2 Bde. 8. Berlin, Kaſſte. 782. 83. (1. 1 Rthlr. 6 gr. II. 1 Rthlr. 2 gr.) 2 3

Faunius Halbrunder, od. Ludwig Schobinger; e. wahre Geſch. aus d. neueſten Zeit, v. zwey Freunden. 2 Thle. 8. Freyberg, Craz u. G. 802. 1 8

Fauto, une seule, ou mémoires d'une demoiselle de qualité. II Vol. 8. Strasb. Académ. 790. 1 —

Favorite, der, Geſch. an d. Herrn v. Voltaire. 8. Berlin. (Hermann in Frankf., a. Krieger in Marburg.) — 4

Fax mit d. wächſernen Naſe. 8. Lpz. Richter. 805. — 18

Federzeichnungen, v. Ernſt Scherzer, (A. G. Eberhardt.) 1r Thl. 8. Halle, Renger. 805. 1 4

Fedor u. Marie, od. Treue bis zum Tode, n. M. Lafontaine. 8. Berlin, Sander. 805. 1 12

— od. d. Mensch unter den Bürgern. 2 Thle. 8. Leipzig, Fleiſcher d. J. 804—805. (1r 2 Rthlr. 2r 2 Rthlr. 12 gr.) 4 12

Feenmährchen. 8. Braunſchw. Culemann. 801. — 5

— v. A. Grafen v. Hamilton. 8. Weimar, L. Ind. Compt. 790. 1 12

— einige, ſ. Kinder. — 8

— ſämmtliche, v. Ch. Wieland, Frau v. Laroche u. J. J. Rouſſeau. 8. Weimar, L. Ind. Compt. 790. — 8

— z. Unterhaltung d. Freunde u. Freundinnen d. Feenwelt. 8. Lpz. Sommer. 801. 1 12

Feen- u. Geiſter-Mährchen. 2 Thle. 8. Lpz. Müller. 798. — 12

Fehdeburg, die, herausg. v. Fr. Laun, (F. A. Schulz.) 8. Lpz. Taubnitz. 810. 1 12

Feier, die, des Todes. 2 Thle. 8. Lpz. Joachim. 1 12

Feierabende, von Carl v. W**. 8. Coburg, Sinner. 1 —

— v. A. F. E. Langbein, m. K. 5 Thle. gr. 8. Lpz. Breitkopf u. H. 793—96. (à 1 Rthlr.) 5 —
Holländ. Pap. (à 1 Rthlr. 8 gr.) 4 —

— neue, od. kleine romantiſche Dichtungen zur angenehm. Lectüre f. d. eleg. Welt, geſammelt von Guſtav Geßner. 4 Thle. 8. Lpz. Joachim. 803. 2 —

Feierſtunden, ll. Romane, Schwänke u. Erzähl. 8. Lpz. Supprian. (a. Hausknecht, St. Gallen.) 802. — 20

Feldblumen und Diſteln, v. Winkelfeld. 8. Lpz. Sommer. 805. — 12

Felder u. Naſcha, mehr als Roman. 2 Thle. 8. Lpz. Böhme. 782. 1 12

Feldheim, Heinrich v., od. d. Officier wie er ſeyn ſollte, e. Beytrag z. militäriſchen Pädagogik. 2 Thle. 8. Jena, Frommann. 801. (1. 1 Rthlr. 8 gr. II. a. unt. d. Tit.: d. Officier als Menſch u. als Staatsbürger ꝛc. 1 Rthlr. 8 gr.) 2 16

Feldſchwamm, Freyherr v., e. komiſcher Roman. 8. Berlin, Kunze. 788. — 12

Feldzug, der, e. Roman, im Fieldingiſchen Geſchmack. 2 Thle. 8. Lpz. Fritſch. 768. — 18

Feldzüge, philoſophiſche, od. Geſch. d. Herrn v. Montcall. 8. Frankf. u. Lpz. 744. — 12

Felicia, ou mes fredaines. IV Vol. 8. Mayence, Kupferberg. 792. 1 —

Felix u. Leonore, od. d. unglückl. Coloniſten, a. d. Franz. 2 Bde. 8. Carlsruhe, Macklot. 808. 2 —
Schreibp. 2 16

— mit d. Liebesgeige; e. Roman v. Hegrad. 2 Thle. 8. Prag, Schönfeld. (Sommer in Lpz.) 801. 1 20

— — daſſelbe m. K. 2 Bde. 8. Leipzig, Joachim. 1 —

— — daſſelbe m. K. 2 Bde. 8. Prag. (Hinrichs in Lpz.) 794. 1 —

— Don, der mit ſeiner Dorna Charmante herumirrende Ritter, in Briefen. 8. Lpz. Meyer. 794. — 20

— Don, u. Seraphine, ſ. Arredo.

Felizens Bild, e. d. Ruſſ. d. Derſchawin, überſ. v. A. v. Kotzebue. 4. Reval. (Dyk in Leipz.) 792. — 5

Felſen, Gerh. v., hiſtoriſch. Roman, a. d. Franz. d. Mercier. 8. Lpz. Gräff. Rthlr. — 14

Felſen, der ſchwarze, od. d. Kinder der Liebe, eine romant. Geſch. in 2 Bdn. m. K. 8. Lpz. Joachim. — 20

Felſenbewohner, der, Scenen d. Schreckens u. d. Freude, m. K. 8. Ebend. 805. — 22

Felſenburg, e. ſittlich. unterhalt. Leſeb. 5 Thle. 8. Gotha, Ettinger. 788. dg. 2 —

Felſenburg, Ritter von, d. Geiſtererlöſer, od. d. Abenteuer dreyer Nächte, Sage d. Vorzeit, m. Kpf. 8. Prag, Barth. 800—10.

Felſeneck, Marie von, od. d. Gottesgerichtskampf, v. Verf. des Konr. von Kauffungen, m. K. 2 Thle. 8. Berlin, Akad. Buchhdl. 800. 1 12

Felſengrab, das, am Gotthardsberge; e. Geſch. aus d. Zeiten d. letzt. Schweizerunruhen, m. K. 8. Lpz. Hinrichs. 802. — 20

— — daſſelbe, m. K. 8. Wien, Anton Doll. 802. — 12

Felſenſchloß, das, von Sommeran, od. Geſch. ein. religiöſ. Sonderlings; e. Arabeske, von F. L. Nicolai, m. K. 8. Prag, Polit. (Joachim in Lpz.) 801. — 16

Fekelheim, les Barons de, histoire allemande, qui n'est pas tirée de l'allemand par Pigault-le-Brun. II Part. 8. Münst. Koppenrath. 798. — 20

— die Freyherren v., komiſcher Roman, a. d. Pigault le Brun. 2 Thl. 8. Lpz. Hinrichs. 1 4

— d. Herr v., e. komiſch., ſatir., hiſtor., militär. Roman, a. d. Franz. 2 Thle. 8. Goslar, Lehmann. 1 12

Felsheims Jugend u. ſeine Fragmente. 8. Wisand. Schwan u. G. 780. — 20

Felſing, Fräulein Kunigunde v., Stifterin d. Ordens zum Mäßigkeit; e. komiſcher Roman v. C. Bornſtein. 2 Thle. 8. Cantzing, Bößler. 803. 1 16

Femme, la jolie, ou la femme du jour. II Part. 8. Berl. Himburg. 770. 1 —

Femmes, les trois, Nouvelle par de la Tour. II Vol. 8. Paris. (Sommer à Leipz.) 797. 1 —

Fenrose, Martin, 3 Thle. 8. Berlin, Unger. 802. 2 —

Fenton, de Lucie, histoire. III Vol. 12. Leipz. Sommer. 1 —

— der Lady Lucie, Geſch. 3 Thle. a. d. Engl. 8. Eiſenach, Wetekind. 775. 1 4

— — dieſelbe. 3 Thle. a. d. Engl. 8. Leipz. Hinrichs. 798. 1 —

Ferdinando, od. d. 5 Bräute. Eliſe Wildeman, od. gebeime Geſch. e. Unglücklichen ꝛc. 8. Bremen, Müller. 807. 1 —
Schreibp. 1 4

— und Caroline, ein neues Fragm. z. Geſch. d. Zärtlichkeit, in Briefen. 8. Frankf. Fleiſcher. 781. — 6

— vormals König v. Neapel. Züge aus ſ. öffentl. u. Privatleben. 8. Köln. (Hennings in Erfurt.) 808. 1 12

—'s Leben, Wanderungen u. Schickſale. 8. Leipz. Hinrichs. 810. — 18

— u. Louiſe, eine wahre Geſch. 8. Lpz. Schneider. 785. — 4

— u. Louiſe, od. die Opfer der Leidenſch. Eine Geſch. aus d. Zeiten der Sclavenerlöſung durch die P. Trinitarier in der Türkey, m. K. 8. Wien, Bauer. (Joachim in Lpz.) 801. — 14

— Malchen u. Julchen; e. kindl. Geſch. 8. Altenb. Richter. (Akadem. Buchhdl. in Jena.) 782. — 6

— e. Originalroman, v. Verf. d. Siegfried v. Lindenberg. (Joh. Gottw. Müller.) 2 Bde. 8. Ulm, Hammerich. 802. (1. 1 Rthlr. 8 gr. II. 1 Rthlr. 12 gr.) 2 20

— — daſſelbe. 2 Bde. 8. Ebend. 809. Druckp. 2 —

— ein Roman, von Auguſt v. Thümmel. 2 Thle. 8. Leipz. (Baumgärtner.) 809. 1 12

Ferdinandine, in Gibraltar, bey der Belagerung unter Elliot, m. K. 8. Lpz. Winter. 781. — 16

Ferdiner, Karl, von Dupp. 3 Bde. m. Kpf. 8. Breslau, Meyer. 796—800. 6 12

— — daſſelbe, neue Aufl. od. d. Verlobte zwey Bräute. 3 Thle. ſ. Verlobte.

Ferien-Liebe; e. Roman v. Emmerich Morus. 8. Coblenz, Pauli u. Comp. 810. — 12

Fernandez, Leo u. Orlasko, od. d. unterbrochne Autodafé; e. Gesch. d. heil. Inquisition zu Madrid, v. F. Noll. 3 Thle. 8. Lpz. Solbrig. (à 20 gr.) Rthlr. 2 12

Fernando; e. histor. Beytr. z. sittl. Charakt. des Menschen. 3 Bde. 8. Lpz. Voß. 793. 5 —

— u. Bianka, od. Thomsens Findlinge; e. genuesische Novelle. 8. Magdeb. Bauer. 800. 1 12

— u. Calliste, e. spanischer Roman. 8. Zittau, Schöps. 805. — 14

— od. die Kunstweihe; eine dramat. Idylle v. Bodlendorff. 8. Frankf. Willmanns. 802. — 16

— u. Wilhelmine, m. K. 3 Thle. 8. Lpz. Voß. 799. 3 —

Ferno, Lord, od. d. erfüllte Ahndung. 8. Glogau, Günther d. Ält. 797. — 12

Ferrando Ferrandini, s. Rinaldo Rinaldini 4r bis 6r.

Ferrieres, Pauline von, od. d. geraubte Mädchen, a. d. Frz. frey übers. v. Fr. v. Oertel. 8. Lpz. Beygang. 802. 1 —

Fet-Clef, Prinz, od. d. Streit mit d. Mohren, kein Mährchen, sond. e. Räthsel, aufgeg. v. A. G. Eberhard. 8. Halle, Renger. 804. 1 —

Feuchtwangen, Conrad v. Siegfr. v., Großmeist. d. deutschen Ordens. 2 Bde. m. K. 8. Lpz. Weygand. 791. 2 —

Feuerflamme, d. mitternächtl., od. d. schwarze Gestalt im Geisterthale. Eine romant. Gesch. 3 Bde. 8. Lpz. Joachim. 2 —

Feuerlin, Dorald, od. d. glückl. gewordene Goldmacher. 8. Magdeb. Farf. 777. — 8

Feuerlings, Donat, Gesch., od. d. abenteuerliche Goldmach. 8. Magdeb. Creuz. 776. — 8

Feuermännchen, d. rothe, aus d. Geister- u. Ritterzeiten. 8. Ratibor, Juhr. 804. — 14

Feuersbrunst, od. Wonnen u. Thränen; e. Gemälde f. reine Seelen. 8. Lpz. Joachim.

Feyre, le, d. Miß Kitty, Gesch. in Briefen. 8. Lond. (Compt. f. Lit. in Lpz.) 771. — 12

Feyer ꝛc., s. Feier ꝛc.

Fibelbogen, des Prinz Formoses, u. der Prinzessin Sans Clara Geige. 2 Thle. 8. Bern, Serlai. 780. 1 —

Fieckchen, Mamsel, Gesch., od. Warnungsbüchl. an empfindsame Mädchen. 8. Kustrin, Ochmigke. 785. — 12

Fielding, Reisen nach d. andern Welt, a. d. Engl. 8. Copenh. 759. — 6

Fiesko zu Genua; eine hist. romantische Gesch. 8. Mannh. Kaufmann.

Figaro's Leben u. Abenteuer, von Regnauld Warin Verf. d. Magdalenenkirchhofs ꝛc. m. K. 2 Bde. 8. Lpz. Hinrichs. 807. 1 16

— Reise nach Spanien, aus d. Franz. 8. Lpz. (Gratenauer in Nurnb.) 785. — 8

— — dieselbe a. in franz. Sprache.

Figueroas, des Don Varasque v., des span. Einsiedlers Lebenb. 2 Thle. 8. Hamb. 747. — 12

Figuero's, des Don Verasque von, Leben, herausgeg. v. e. Soldaten. 1r Thl. 8. Wien, Kurzböck. (Camesina.) 785. — 12

Filding, d. Wiener Robinson, od. Abenteuer d. Ritter von Filpar. 8. Lpz. Joachim. 1 —

Filosofo, il, serioso o il Flemmatico. Istoria comica. 16. Lpz. Sommer. 809. — 8

Fils d'Ethelwolf, v. Ethelwolf.

Filzhausen, N., Leb. u. Maximen; eine Gesch., die sich in den Niederl. zugetragen hat. 8. Magdeb. Creuz. 785. — 7

Findling, s. Foundling.

Florenzo, od. d. geheimen Verbündeten der Nacht. 2 Bde. 8. Hamb. Vollmer. 810. 2 12

Flormona, od. Briefe aus Italien. 8. Berlin, Nauck. 805. 1 —

Firlifimini, des Dichters, Leb. u. Tod. 8. Leipz. Geschen. 781. — 12

Firmin, od. d. Milchbruder, aus d. Tagebuche e. jung. Kriegers, m. K. 8. Breslau, W. G. Korn. 803. 1 —

Firlein, d. Quintus, Leben, aus 15 Zettelkästen gezog., nebst einem Musztheil u. einigen Lus de tabelle, v. Jean Paul Fr. Richter. 8. Bayreuth, Lübeck. 801. 2 20

Fizherbert, des Lords, u. sein. Freunde Gesch., od. d. verkannte Liebe, nach d. Franz. 8. Lpz. Wiegand. 790. Rthlr. 1 12

Fizrop, Henr. u. Aemilie Spencer; e. Gesch. a. d. Engl. in 2 Thln. 8. Lpz. Kummer. 776. — 16

Flach, Martin, e. Gesch. d. 18ten Jahrh. 2 Thle. 8. Leipz. Hercel. 775. 76. (à 16 gr.) 1 8

Fleming, Quintius, Heymeran, von, v. Aug. Lafontaine, m. K. 4 Bde. 8. Berlin, Voß. 798. 4 16

Flaminius, Marcus, e. Gemälde röm. u. deutsch. Sitten, a. d. Zeitalter d. Tiberius. 3 Bde. 8. Lpz. Sommer. 803. 2 12

Flammberg, Vater, u. seine Kinder; e. deutsche Familiengeschichte. 8. Breslau, Gebr. 803. — 16

Flammer, Franz, eine Zeichnung aus Wien v. G. H. Heinse. 8. Gießen, Tasché u. Muller. 804. 1 8

Flanders, Moll, Begebenheiten, d. l. einer also genannten Engelländerin erstaunenswürdige Glücks- u. Unglücksfälle. 8. Hamb. — 8

Flappert, Hieronymus, od. Gesch. ein. fünfmal verheirathet gewes. Ehemannes. 8. Lpz. Schneider. (Linke.) 788. — 20

Fleetwood, v. Godwin, aus dem Engl. v. N. P. Stampeel. 2 Thle. 8. Frankf. Eslinger. 806. 2 16

Flegeljahre; eine Biographie, v. Jean Paul Fr. Richter. 4 Bde. 8. Tübing. Cotta. 804. 5. (I—III. 3 Rthlr. 16 gr. IV. 1 Rthlr. 16 gr.) 5 8

Flint, Hr. Nikolaus, Förster z. St. Blasius an d. Elbe, nebst seinen Gevattern an d. Saale; ein Mudmen-, Pathen- und Hochzeitgesch. m. K. 8. Jena. (Fr. Bruder in Commiss. in L.) 804. 1 4

Flor, Carl, Marquis de Fleurange. 2 Thle. 8. Leipz. Weidmann. 793. 2 16

Floramundi, d. unglückl. Ritters, Gesch. 8. Jena. 755. — 4

Floreda, d. Marquisin, Klagen in der Unterwelt, m. K. 8. Dresd. Gerlach. 781. — 10

Florello; e. Gesch. aus den mittägl. Ländern. 2 Thle. 8. Bresl. W. G. Korn. 780. — 8

— od. der junge Einsiedler, eine amerikan. Novelle. 8. Leipz. Sommer. 808. — 12

Florens Abenteuer in u. außer Europa, von Jul. v. Voß. 2 Thle. m. K. 8. Berlin, Schmidt. 809. 3 18

Florentin, d. Dolch im Busen d. Freundes, v. Albrecht. 8. Camburg, Böhler. 804. — 12

— e. Roman, v. Fr. Schlegel. 1r Bd. 8. Lübeck, Bohn. (Niemann.) 801. 1 8

Floride, e. Roman. 8. Jena, Cröcker. 805. — 20

Florido, od. Gesch. ein. verunglückt. Philosophen. 8. Halle, Hend. l. 781. — 12

Floridors, Graf. von Prebaux, Leben. 2 Thle. 8. Hamb. 747. — 10

— d. Schäfers, u. der schönen Florentina Gesch. 8. Frankf. 753. — 5

Flötenspieler, der arme, Seitenstück zu Cramers armen Görge, m. K. 8. Lpz. Liebeskind. 802. — 16

Fluch, der, d. Ehebettes; e. dramatis. Rittergesch. a. d. Zeiten d. heiml. Gerichts. 8. Chemnitz, Hoffmann. (Manke.) 791. — 10

— der, d. Geburt; od. Ueberreste d. gesetzl. Roheit. 5 Thle. 8. Erf. Hennings. 799. 1 12

— der, d. Leichtsinns; e. Familiengem. 8. Frankf. Jeßler. (Dietz.) 798. — 16

— der väterliche, ein gesammelter ächter Briefwechsel ein. verfluchten Sohnes ꝛc. a. d. Franz. 5 Thle. 8. Leipz. Gerdtisch. 780. 1 —

Flucht, meine, nach Irland, m. K. 2 Bde. 8. Erf. Hennings. 801. 1 12

— meine, nach Paris, im Winter 1790, von A. v. Kotzebue. 8. Lpz. Kummer. 791. — 20

— die, nach Spitzbergen; e. geograph. Roman. 8. Magdeb. Creuz. 801. — 18

— meine, a. d. Staatsgefängnissen zu Venedig. 8. Gera, Illgen. 799. — 12

Flucht, d., aus d. Vogesen, Scenen d. Bard. aus d. ig. Kriege. 8. Hamb. Vollmer. 795 Rthlr. 1 —
— — dasselbe, s. auch Ducos neue Reisen in d. Höhlen d. Unglücks, v. Chr. H. Spieß.
Flüchtling, der schöne. Ein Paroxismus der Liebe, v. K. G. Cramer. 8. Rudolstadt, Klinger. 803. 1 —
Flüchtlinge. (ist d. 2te Th. zu Joseph de Pelingano.) Halle, Hendel. 799. — 18
— e. Samml. v. Erzählungen, Novell. u. Gemälden, herausg. v. Franz Formio. 12 Bd. 8. Ebend. 799. — 18
Folge, unglückliche, ein Fehlers aus Uebereilung, a. d. Engl. 2 Thle. 8. Lpz. Hilscher. (Compt. f. Lit.) 778. — 16
Folgen der Ehen, wie sie unter dem Monde geschlossen worden. 8. Bresl. Korn d. ält. 789. — 12
— die, der Erziehung, od. Begebenheiten einig. Familien auf d. Lande. 8. Lpz. Sommer. 789. — 10
— d. gefährlichen, ist d. Lesekabinets z. Nutzen u. Vergnügen Gr.
— der Großmuth und Redlichkeit, Leben d. Hrn. Vs. 8. Bresl. Pietsch. 761. — 8
— glückliche, getränkter Liebe, in d. Schicksalen der Miß Isabelle Craven u. Lord Manners. 2 Thle. 8. Leipz. Weygand. 793. 1 12
— die, einer akademischen Mädchenerziehung, v. Wagler. 8. Liban, Friedrich. 786. — 9
— die, od. Begebenheiten in dem Schlosse Rarall; e. Rom. in 2 Thlen., a. d. Engl., von C. v. S. 8. Coburg, Sinner. 799. 1 8
— traurige, frühzeitiger Verlobungen; e. wahre Gesch. zur Warnung f. Aeltern, Jünglinge u. Mädchen. 8. Magdeburg, Bauer. 800. 1 4
Folterkammer, die, e. Geistergesch. 8. Hamb. Vollmer. 796. — 9
Fontanges, od. d. Schicksal d. Mutter u. d. Tochter, vom Verf. des Walther v. Montbarry, m. 1 K. 8. Leipz. Gräff. 805. 1 —
Schnepp. 1 12
Force, la, de l'éducation; histoire morale. 8. Lausanne, Pott. 762. — 12
Forndrans Schicksale; e. Roman auf uns. Zeiten berechnet. 2 Thle. 8. Eisenach, Wittekind. 799. 1 8
Forrester, d. M. Fanny, Begebenheiten, a. d. Engl. 2 Thle. 8. Hannov. Helwing. 775. — 10
Forst, od. die Abenteuer im Morgenlande. 3 Thle. 8. Leipz. Hilscher. (Compt. f. Lit.) 794. — 16
Forsteck, Rudolph v. Eine Sage aus der Vorwelt. 8. Weißenfels, Severin. (Baumgärtner in Lpz.) 792. — 6
Försterfamilie, die, v. Gruber, m. K. 8. Wien, Sammer. 802. — 10
Fortuna's Launen; e. Samml. wirklich. Begebenheiten. 8. Weißenfels. (Hinrichs in Lpz.) 811. — 16
Fortunatus mit seinem Säckel u. Wünschhütlein; eine alte Gesch. 8. Wien, Hörling. 787. — 10
Fox, Miß Louise, od. Reise e. jung. Engländerin durch einige Gegend. von Deutschland. 8. Lpz. Weygand. 792. — 21
Fra Diabolo. 8. Mannheim, Schwan u. S. — 16
— od. Bruder Teufel, General d Calabresen u. Räuberhauptmann. 2 Thle. 8. Hamb. Vollmer. 810. (1r 10gr. 2r 14gr.) 1 —
Fragment der Gesch. u. Meinungen ein. Menschensohns. 8. Eisenach, Wittekind. 787. — 18
Fragmente aus Amors geheimen Archiv. 8. Lpz. Kleefeld. (Bauer.) 798. — 14
— aus d. Geschichte eines liebenden Jünglings, f. Empfindsame. 8. Halle, Hendel. 781. — 18
— z. Geschichte d. Zärtlichkeit, aus d. Briefen eines Liebenden. 8. Frkft. Reisenstein. 778. — 12
— f. Spaziergänger, v. Verfasser d. romantischen Gemälde. 8. Lpz. Weygang. 789. — 9
Francheci, Carlo di, Fürst der Banditen im Teufelsthale. 4 Bde. m. K. 8. Pirna, Friese. 810. — 4
Francourt, Geschichte d. Sophie, aus d. Frz. 8. Frkf. (Felsecker in Nürnb.) 768. Rthlr. — 10
Frank, der Familie, Geschichte, oder Liebe ist ein wunderlich Ding. 2 Thle. 8. Hamb. Herold. 781. 2 —
— — dasselbe neue Ausg. s. Schwesterliebe.
Franken, die, und ihre Nachahmer, (d. a. d. Titel: bittere Wahrheiten! Französischer Unfug in Niedersachsen, vorzüglich in Hamburg u. dasigen Gegenden! durch neufränkische Apostel verbreitet.) 8. Altona. (Brummer in Copenhag.) 799. 2 8
Franklin, Pauline, oder Täuschungen der Leidenschaften und Freuden d. Liebe, m. K. 8. Lpz. Weygand. 788. 1 —
Franklyn, des Herrn, Wanderungen; von seiner Schwester. 4 Thle. a. d. Engl. (v. C. F. Weiße.) 8. Leipz. Weidmann. 777—779. (I. II. 12 gr. III. IV. 12 gr.) 1 —
Franz u. Amalie, od. d. wohlthät. Brüderschaft. 8. Weißenfels, Severin. (Baumgärtner in Lpz.) 798. — 8
— oder der Philosoph auf dem Schaffot. 2 Thle. 8. Halberstadt, Groß. 790. — 16
— — neue Aufl. dess. s. Wall, Franz, od. d. Philosoph a. d. Schaffot.
— u. Rosalie, od. d. Krämerzwist von Langbein, m. K. 8. Berlin, Schüppel. 808. 1 12
— od. d. Tugend belohnt sich selbst; eine Familiengeschichte in 2 Thlen. 8. Presb. Mahler. 790. — 12
Franzesko u. Laura; eine Gesch. d. Vorzeit, (a. unt. d. Tit.: d. Geschlecht d. Grimaldi. 12 Thl.) 8. Berl. Schöne. 798. 1 4
Franzion, Traue, Schaue, wem? ein komischer Roman des vorigen Jahrhunderts, noch gültig in diesem. 8. Lpz. Weygand. 782. 1 6
Franzischino, der Eingeweihte. 2 Bde. 8. Palermo. (Schaumburg in Wien.) 792. 2 8
Franziska, Gräfin v. Valois. 2 Thle. 8. Dresden, Arnold. 808. 1 —
Franziskaner, d., in M**; e. wahre Gesch. aus d. Französ. d. Severin übers. 8. Nürnb. Felsecker. 804. — 8
Franzisko. 8. Berlin, Unger. 802. 1 —
Franzose, d. galante u. verliebte. 8. Frkft. 765. — 5
Franzosen, die, in Berlin. Sittengemälde. 8. Züllichau, Darnmann. 809. 1 10
Französinnen, d. illustren. 2 Thle. 8. Nürnb. 728. — 18
Frau, d. gute, v. Verf. d. Weibes wie es ist. (v. G. Schilling.) 2 Thle. 8. Dresden, Arnold. 807. 2 12
— die redliche, am Hofe, oder Begebenheiten Henriettens v. Rivers, v. J. M. Ldn. 8. Frkft. Stettin. 770. — 18
— die, nach der Mode, a. d. Engl. 2 Bde. 8. Leipz. Siebitsch. 773. — 14
— d., m. d. Schnurrbarte. Geistergesch. 8. Lpz. Supprian. 797. — 12
— d., v. vierzig Jahren. 8. Wien, Pichler. 800. — 5
— d. weiße, v. Naubaus. Geistergesch. 8. Prag. 797. — 12
Frauenstein, Eleonore von, e. Gesch. a. d. Zeiten d. Ritter. 8. Regensb. Montag u. W. 795. — 12
Frauenzimmer, d., im dreyfachen Stande, als Tochter, Frau u. Mutter; eine wahre, moralische, komische Geschichte. 3 Thle. 8. Bresl. Korn d. ältere. 782. 3 —
— das, in der Irre, oder Geschichte der Palfigny. 8. Nürnb. Riepe. 769. — 16
Frauenzimmerchen, drey wunderlich artige, a. d. Frz. 8. Bayr. Lübeck. 775. — 12
Frederick and Felicia, in a series of lettres. Adapted for the Use of beginners in the english Language. 8. Altona, Bechtold. 803. — 12
Freeland, Karl, eine Gesch. aus d. bürgerlichen Leben, aus d. Engl. 2 Thle. 8. Berl. Pauli. 785. — 20
Freemors, Gesch. s. Ehr, d. gezwungene.
Freia. Roman. Dichtungen v. Blumenhagen, m. K. 8. Erfurt, Müller. 800. 1 —

Freimanns, Karl, Leben u. Schickſale, Folgen d. Leichtſinns v. ihm ſelbſt. 8. Stendal, Franzen. 805. Schreibp. — 10
Freiſtein, Fritz, d. unbeſtechl. 8. Heiltronn, Rauſche. 808. — 10
Fremdling, d. gerettete, in d. Geſch. ein. neuen Proſelyten. 8. Lpz. Walther. 773. — 4
Freuden d. Eheſtandes, v. P. v. Arnim; ein Pendant zum Unterröckchen wie es ſeyn ſollte. 8. Lpz. Jud. Comp. 801. — 8
— u. Leiden im menſchlichen Leben, oder Geſch. der Familie Hochberg. 11 Thl. 8. Riga, Müller. (Meinshauſen.) 798. — 20
Schreibp. 10
Freudenfels, Felix v., eine Geſch. menſchlicher Freuden u. Leiden. 4 Thle. f. neue Originalromane der Deutſchen 271—301.
Freudenreich u. Albrechtin, erſte Jugendjahre; ein Kinderroman. 8. Augsb. Stage. 784. — 16
Freudenthal, Philipp v., eine Geſchichte, ſo wie ſie ſich unter d. Monde zugetragen hat. 2 Thle. 8. Berlin, Heſſe. (Müller.) 781. 82. 1 20
— Ludwig, oder die glückliche Retirade des weiſen von edlem Geblüte. 2 Thle. 8. Liegnitz, Siegert. 781. 1 4
Freudenzögling, d., a. d. Engl. d. Hrn. Pratts, überſetzt v. L. Th. Roſegarten. 2 Bdchn. 8. Lpz. Gräff. 789. 1 —
Freund, d. falſche, ein Roman d. Miß Robinſon, a. d. Engl. v. Schenk. 3 Bde. 8. Rudolſtadt, Klüger. 800. (I. 1 Rthlr. 4 gr. II. III. 2 Rthlr.) 5 4
— d., d. Jugend in kleinen moral. Erzählungen, a. d. Engl. 8. Lpz. Weidmann. 775. — 10
Freunde, d. akademiſchen, e. Geſch. in Briefen. 8. Königsberg, Unzer. 785. — 12
— die eiferſüchtigen, eine engl. Geſch. 8. Lpz. Müller. 769. — 6
— d. beyden, eine Geſch. in Briefen. 2 Thle. 8. Stendal, Franzen. 781. 10
— d. beyden, oder Beyſpiele von Verirrungen der menſchlichen Herzens. 8. Luppin, Kühn. 801. — 10
— d. beyden, u. Nebenbuhler, od. d. edle Clausner; eine Erzähl. in Briefen, a. d. Engl. 8. Lpz. Weidmann. 777. 1 8
Freundinnen, d., eine rührende Geſch. worinnen die Liebe als e. Tugend u. e. Leidenſchaft beſchrieben wird, a. d. Engl. 2 Thle. 8. Danzig, Voß. 756. — 16
Freundlich, Ruhme, e. angenehm belehrendes Bilderbuch f. fleißige, gehorſame u. fröhliche Knaben u. Mädchen, von Karl Lang, mit ill. K. 8. Chemnitz, Mauke. 1 4
— Nettchen, ein Pendant zu Joſeph Houdry, von Hempel. 2 Bde. f. Originalromane, neue, d. Deutſchen 201 211.
Freundſchaft, die brüderliche, od. d. Triumph der Tugend, a. d. Frz. 2 Thle. 8. Magdeb. Scheidhauer. 788. — 20
— d. im Kloſter, oder der amerikaniſche Flüchtling. 8. Lpz. Schwickert. 781. — 20
— u. Liebe, od. d. Geſch. d. Miß Louiſe Byron, a. d. Engl. 2 Thle. 8. Lübeck, Donatius. 779. — 10
— u. Liebe; ein Familiengemälde v. F. Lindheimer. 8. Lpz. Hinrichs. 804. — 18
— Liebe u. Grauſamkeit. 8. Lpz. Sommer. 796. — 10
Freyereyen u. Heirathsgeſchichten. 8. Lpz. Kummer. 797. — 18
Freymüthige, d., eine Geſchichte v. Voltaire. 8. Magdeb. Hechel. 770. — 8
Freyſing, Carl, e. Spectakelſtück auf d. Theater der groſſen Welt, d. Volke Gottes gewidmet. 2 Thle. 8. Berl. Quien. (Dunker u. H.) 803. 1 —
Freywel, od. d. beglückte Tugend. 8. Breslau, W. G. Korn. 763. — —
Fridolin der Gaukler, weiland theatraliſcher Kreuzfahrer, Emigré, politiſcher Revolutionär, Märtyrer d. Geſchmacks ꝛc. 2 Bde. 8. Hamb. Vollmer. 800. (I. 14 gr. II. 20 gr.) 1 —
Friedberg und ſeine Angehörigen; Scenen häuslicher Ruhe u. Zufriedenheit. 8. Magdeb. Keil. (Heinrichshofen.) 796. — 12
Friede, d., v. 1785, oder die Pantſchkumpe des Mäſter Olivier Dreamer. 8. Manuh. Schwan u. S. — 5
Friedenskongreß, der, zu Lagado im Königreiche Balnibarbi, zwiſchen d. Volkern v. Liliput, Brobdignak, Laputa, d. Houdhmms ꝛc. ein Familiengemälde. 8. Leipz. Sommer. 809. Schreibp. — 20
Friederike, od. d. Huſarenbeute, e. deutſches Original. 2 Thle. 8. Nürnb. Schneider u. W. 797. 1 8
— d. tugendhafte Oberſächſiſche. 8. Lpz. 748. — 6
Friederike, d. dreyf. Schauſpielerinn, und unglücklich durch Glauben, Hoffnung, Liebe. 8. Erfurt, Henning. 1 —
Friederikens Geſch. in Briefen, ein deutſches Original. 8. Gotha, Ettinger. 785. — 12
Friedemann, Karl Leben. 8. Fürſt. Garbe. (Hermann.) 785. — 12
Friedheim, Friedrich, eine Geſchichte unſer. Zeit. 8. Presd. Mahler. 788. — 12
Friedheims Reochen auf ihren ökonomiſchen Wanderungen, m. ill. K. 8. Lpz. Sommer. 800. 1 —
Friedrich; e. Roman, a. d. Frz. v. Verf. v. Sudchens Ausſteuer. 2 Thle. 8. Berlin, Voß. 800. 2 —
— Pfalzgraf v. Sachſen, genannt d. Nachtrabe, oder das Kolbengericht; e. wahre Geſch. a. d. 12ten Jahrh. 8. Dresd. Gerlach. (Sommer in Lpz.) 792. — 8
— d. Pfarrers zu Großbrungensfeld, Stephani Sohn, v. P. Breitſtein. gr. 12. Siegen, Müller u. Comp. 1 6
— d. Schläfer, od. d. Zwillinge v. Dreneichen, Wunderſcenen a. d. 12ten Jahrh. v. Chr. Heinr. Spieß. 8. Lpz. Joachim. 804. — 20
— d. Siegreiche, Churf. von d. Pfalz, der Marc Aurel des Mittelalters, treu nach d. Geſch. bearbeit. m. K. 2 Thle. 8. Lpz. Weygand. 795. 2 8
— mit d. gebiſſenen Wange, e. dialog. Geſch. v. Fr. Schlenkert. 4 Thle. 8. Lpz. Breitkopf u. H. 787—88. (à 1 Rthlr. 8 gr.) 5 —
Friedwald, Wilhelm, od. d. drey. Fröhlichhäuſer. 8. Offenb. Weiß. 792. — 6
Fringuello, d. Herrn v., u. ſeiner Freunde Begebenheiten. 8. Lpz. Hak. Richter. 797. — 20
Frink, der Familie, Geſchichte, (v. A. G. Meißner) mit K. 8. Lpz. Weygand. 779. 1 6
— Sohn, Fortſ. d. Geſch. der Familie Frink. 8. Copenhagen, Kroge. 787. — 14
Friſeur, d. glücklichgewordene, welcher durch beſondere Begebenheiten zu Vermögen gelangt, ſ. Begebenheiten.
Fritz, e. komiſcher Roman, v. J. F. Junger. 6 Bde. 8. Berlin. (Sommer in Lpz.) 807. 3 —
— d. arme, eine ſehr intereſſante u. wahre Geſchichte aus dem 7ten Jahrzehend d. 18ten Jahrhunderts. 8. Hannb. Vollmer. 801. — 14
— od. Geſch. eines Weltreiſten. 2 Thle. 8. Altenb. Richter. (akadem. Buchhdl. in Jena.) 785. 1 16
— des Bürgermeiſters und Warzkrämers Sohn. 8. Lpz. Joachim. — 10
— d. Donnerjunge, (eigentlich Friedrich Richter) od. Ebentheure, Mordgeſchichten, Schwänke, Geſpenſter und Todte. 2 Thle. 8. Zwickau, Schumann. 803. 1 8
— d. Mann wie er nicht ſeyn ſollte, oder die Folgen einer üblen Erziehung. 2 Thle. 8. Gera, Haller. 800. 2 12
— d. Schwabe, u. ſeine alten Baſen; e. komiſcher Roman v. Franz Junger. 8. Stuttgart, Loflund. 798. 1 —
Frohenhayn, Julius v., e. Crayon. 2 Thle. 8. Lpz. Comptoir f. Lit. 801. 5. (à 16 gr.) 1 8
Schreibp. 1 16
Frohmanns u. Oeſtlings Familiengeſch. f. Eltern u. Kinder. 8. Breslau, W. G. Korn. 796. 1 4
Fronisbe, d. großmüthigen, Liebes- u. Heldengeſch. 8. Warſchau, Gröll. 737. — 5
Früchte der Einſamkeit, a. d. Engl. d. W. Penn. 8. Hannov. Helwing. 802. — 12
— — dieſelb. a. d. Engl. 8. Tübing. Cotta. 785. — 16

Frühling, d., eines artigen Frauenzimmers; e. Roman. 2 Thle. 8. Liegnitz, Siegert. 789. Rthlr. — 10
— d., im Thale. 8. Magdeb. v. Schütz. 796. — 4
Frühlingsblumen; e. Sammlung unterhaltend. Familiengeschichten. 2 Thle. 8. Erfurt, Hennings. 798. 1 20
— — derselb. 3r Thl. 8. Erfurt. (Ettinger in Gotha.) 799. 1 —
— u. K. Hoffmanner. 8. München, Lindauer. 808. 1 —
Fühlhorn, vom grünen Mann. 8. Halle, Dreyßig. 789. — 9
Fum Hoam, des Mandarinen, Begebenheiten; e. chinesische Geschichte. 2 Thle. 8. Lpz. 727. — 6
Fündling, d., e. Roman, (v. Bannmüller.) 8. Brschw. Schröder. 801. — 16
— d. neue, od. Begebenheiten e. glücklich gewordenen Holländers. 8. Cöln, Metternich. 768. — 6
— d., od. Begebenheiten d. Ritters v. Repert. 8. Breslau. 747. — 12
Fündlinge, die, Familiengeschichte d. Marquis v. Barrach, aus den ersten Zeiten der franzöſ. Revolution. 8. Wien, Alops Doll. 802. 1 —
— Sechs. 3 Thle. 8. 798—800. (à 16 gr.) 2 —
Fürst, Marie, od. d. Alpenmädchen, m. K. 8. Lpz. Weygand. 791. 1 16
— d., v. Schwabenburg, oder der neuesten privatisirenden Fürsten 1r Bd. 8. Erfurt, Hennings. 804. 1 8
Fürsten, d. deutschen, a. d. 8ten Jahrhundert; e. Originalritterroman. 4 Bde. 8. Lpz. Weygand. 781–85. (à 1 Rthlr. 4 gr.) 4 16
— d. privatisirenden. 3 Thle. 8. Erf. Hennings. 802–4. (1. 1 Rthlr. 8 gr. II. 1 Rthlr. 12 gr. III. 2 Rthlr.) 4 20
Fürstenbraut, d., ein Roman, m. K. 2 Thle. 8. Berlin, Späth. 806. 2 16
Fürstenfrauen, d. privatisirenden, Zugabe zu den privatisirenden Fürsten. 8. Erfurt, Hennings. 801. 1 8
Fürstenspiegel, v. J. J. Engel. 8. Berlin, Mylius. 802. 1 8
Wellup. 2 16
Fürstentochter, die, 2 Bde. 8. Erfurt, Hennings. 797. (à 16 gr.) 1 8
Fürstin, d., im Monde, kein Roman, v. Schrank. 8. Landshut, Thomann. 809. — 16
— d. unglückliche, aus Wien. 8. Hamb. Hoffmann. 790. — 20
Fürstinnen, d. unglücklichen, aus Liebe, v. Verf. d. Rinaldo Rinaldini. 1r Thl. m. K. 8. Lpz. Fleischer. 801. — 16

G.

G***, d. schwed. Gräfin v., Leben, v. C. F. Gellert. 2 Thle. gr. 8. Lpz. Fritsch. 770. — 4
G***, d. Freyherrn von, in Schlesien, Leben. 8. Chemnitz. Stößel. 761. — 6
Gabriel, oder die Stiefmutter Natur, v. Wezel. 8. Wien, Degen. 810. — 6
Gabriele, die schöne, Geliebte König Heinrichs IV. Seitenst. z. Laurette Pisana, m. K. 2 Bde. 8. Gera, Heinsius. 795. (à 1 Rthlr. 8 gr.) 2 16
Gabrino, einer d. abenteuerlichst. Ritterromane. 8. Wert. Reußab. 785. — 20
Schreiby. 1 4
Galant, d. unglückseel., Gesch. od. Leben d. Grafen v. C. 8. Nürnb. Monath. 722. — 12
Galanteris u. Belehrung; wahre Gesch. d. 18. Jahrh. 2 Bde. m. K. 8. Hamb. Vollmer. 791. 3 —
— Kollision u. Leichtsinn. Familienstücke. 8. Lpz. Joachim. 802. 1 —
Galanterien etl. Damen nach d. Mode. 8. Gera, Heller. 793. — 12
— aus dem gelobten Lande. 8. Bethulien. (Schnuphase in Altenb.) 799. 3 —
Galanterien a. d. großen Welt, od. einer hintergeht den andern. 8. Lpz. Kohler. 804. Rthlr. — 20
— der großen Welt in England, a. d. Engl. d. Miß Anna Sheldon. 2 Bde. 8. Lpz. Weygand. 789. 1 16
— aus X. Y. Z., aus geheim. Nachr. Seitenstück z. galanten Sachsen. 8. Lpz. Joachim. 805. 1 —
Galathee, e. Schäferroman, nach d. Cervantes, a. d. Fr. des Florian v. Mylius. 8. Berlin, Maurer. 787. — 12
Galathée, Roman pastoral, par Mr. de Florian. 8. Lpz. Gerh. Fleischer. (a. Tourneysen à Cassel.) 800. — 10
— — le même in 18. et 8. Strasb. Levrault. 800. — 12
Galbin, d. Hrn. v., Geschichte in Briefen. 8. Dresden, Hilscher. 774. — 16
Galeerensklav, der, od. die wahre Gesch. eines verfolgten Protestanten. 8. Copenh. Rothe. 775. — 12
Galen, Bernhards von, Bischofs zu Münster, Geschichte. 8. Olmütz. Hartmann. 787. — 6
Galerie de Suicides, avec les motifs qui y ont donné lieu, trad. de l'Allem. de Chr. H. Spiess. II Vol. 12 Lausanne, Pott et Comp. 807. 1 16
Gallerie d. Damen; e. Beytr. z. Kenntn. weibl. Charakt. ꝛc. 3 Thle. 8. Regensburg, Montag u. W. 790–93. (1r 20 gr. 2r 1 Rthlr. 4 gr. 3r 14 gr.) 2 12
— von romant. Gemälden. Arabesken, Grotesken u. Calots. 2 Thle. 8. Berl. Maurer. 792–96. (à 1 Rthlr. 4 gr.) 2 8
Gallopaden u. Bocksprünge auf dem Steckenpferde meiner Laune; e. kom. Roman v. Verf. d. silbern. Kalbes. 2 Bde. 8. Erfurt, Hennings. 801. 1 16
Galmbue, e. Rittergesch. in 6 Gesängen. 8. Peterob. (Wittekind in Eisenach, a. Commer in Lpz.) 773. — 4
Gänsgen, das mit dem anmuth. Echo zu Tommeln sich vereinigte. 8. Frkf. Hechtel. 799. — 4
Ganzuloé, Nicola de los, s. Lebensscenen.
Gardinen-Predigten, od. Er u. Sie; als Pendant z. Unterröckchen, v. Verfass. desselben. 8. Lpz. Ind. Compt. 804. — 8
Gargantua u. Pantagruel, zusammengeschmolzen u. umgearbeitet nach Rabelais und Fischart, v. Echtein. 3 Thle. 8. Hamb. Hoffmann. 785–87. (1r 16 gr. 2r 18 gr. 3r 1 Rthlr. 4 gr.) 2 14
Gargilio, Antonio, Capuziner, Räuberhauptmann und Edelherr, e. romant. Gesch. 12. Frkf. Simon. 804. — 8
— Antonio, genannt Fra Diavolo, d. Kreapuciners, Banditenhauptmanns u. Generals v. d. Armee d. Cardinal Ruffo. Leben u. Thaten. 8. Mannheim, Schw. u. G. 805. — 12
Schreiby. — 12
Garnerins Reisen üb. d. Erde, gezeichn. u. geschrieben fürs große Publikum. 8. Erfurt, Hennings. 805. — 16
Garnigg, Karl, od. Abenteuer u. merkwürd. Lebensgeschichte d. Jean de Bruit, e. französirten Oberlausitzer, v. ihm selbst beschr. 2 Thle. 8. Lpz. Kohler. 804. 1 20
Gärtnermädchen, das, v. Vincennes, a. d. Franz. 2 Thle. 8. Lpz. Hilscher. 798. — 12
Gärtnerssohn, der vermeinte, od. Gesch. d. engl. Lords v. R***, u. d. Fräul. Henriette. 8. Dresd. 782. — 6
Gast, der steinerne, v. Gr. Venzel-Sternau. 4 Bände. 8. Gotha, Becker. 4 —
Gaston, Theodor, e. romant. Gemälde seltsam. Schicksale u. s. Revolutionsromane ꝛc.
Gaudentio di Lucca, des, Geschichte. 8. Frkf. 752. — 16
Gaukelbilder, m. 161 Kupf. 8. Lpz. Joachim. 805. 1 10
Gaunerlist u. Räuberschliche, Prellereyen u. Täuschungen, interessant f. d. Z***weil, nützlich f. Innquisitoren u. Polizeybeamte. 1r Thl. 8. Berl. Maydorf. (Hitzig.) 805. 1 —
Gaunt, Joh. v., Herzog v. Lancaster; eine brittische Rittergeschichte, a. d. Engl. 2 Thle. 8. Helmst. Fleckeisen. 802. 1 —
Gebhard, Churfürst v. Cöln, u. seine schöne Agnes, ein histor. romant. Darstellung v. Verf. d. Henriette v. Dettin. 2 Thle. 8. Königsb. Hartung. 806. 2 20

Freimanns, Karl, Leben u. Schicksale, Folgen d. Leichtsinns v. ihm selbst. 8. Stendal, Franzen. 805. Rthlr.

Freistein, Fritz, d. unbescheid. 8. Heiltronn, Mausche. 808. — 10

Fremdling, d. gerettete, in d. Gesch. ein. neuen Proselyten. 8. Lpz. Walther. 775. — 4

Freuden d. Ehestandes, v. P. v. Arnim; ein Pendant zum Unterröckchen wie es seyn sollte. 8. Lpz. Jud. Compt. 800. — 9

— u. Leiden im menschlichen Leben, oder Gesch. der Familie Hochberg. 1r Thl. 8. Riga, Muller. (Meinshausen.) 798. — 20

Schreibp. 10

Freudenfels, Felix v., eine Gesch. menschlicher Freuden u. Leiden. 4 Thle. 8. neue Originalromane der Deutschen 27r — 30r.

Freudenreich u. Albrechtin, erste Jugendjahre; ein Kinderroman. 8. Augsb. Stage. 784. — 16

Freudenthal, Philipp v., eine Geschichte, so wie sie sich unter d. Monde zugetragen hat. 2 Thle. 8. Berlin, Hesse. (Müller.) 781. 82. 1 20

— Ludwig, oder die glückliche Retirade des weisen von edlem Geschlechter. 2 Thle. 8. Liegnitz, Siegert. 781. 1 —

Freudenzögling, d., a. d. Engl. d. Hrn. Pratts, übersetzt v. L. Th. Kosegarten. 2 Bdchn. 8. Lpz. Gräff. 789. 1 —

Freund, d. falsche, ein Roman d. Miß Robinson, a. d. Engl. v. Schenk. 3 Bde. 8. Rudolstadt, Klüger. 800. (1. 2 Rthlr. 4 gr. II. III. 2 Rthlr.) 5 4

— d., d. Jugend in kleinen moral. Erzählungen, a. d. Engl. 8. Lpz. Weidmann. 775. — 10

Freunde, d. akademischen, e. Gesch. in Briefen. 8. Königsberg, Unger. 785. — 12

— die eifersüchtigen, eine engl. Gesch. 8. Lpz. Muller. 769. — 6

— d. beyden, eine Gesch. in Briefen. 2 Thle 8. Stendal, Franzen. 781. 20

— d. beyden, oder Beyspiele von Verirrungen der menschlichen Herzens. 8. Anspin, Kühn. 801. — 10

— d. beyden, u. Nebenbuhler, od. d. edle Klausner; eine Erzähl. in Briefen, a. d. Engl. 8. Lpz. Weidmann. 777. 1 8

Freundinnen, d., eine rührende Gesch. worinnen die Liebe als e. Tugend u. e. Leidenschaft beschrieben wird, a. d. Engl. 2 Thle. 8. Danzig, Voß. 756. — 16

Freundlich, Mahme, e. angenehm belehrendes Bilderbuch f. fleißige, gehorsame u. fröhliche Knaben u. Mädchen, von Karl Lang, mit ill. K. 8. Chemnitz, Manke. 1 6

— Nettchen, ein Pendant zu Joseph Houdry, von Hemper. 2 Bde. s. Originalromane, neue, d. Deutschen 20r, 21r.

Freundschaft, die brüderliche, od. d. Triumph der Tugend, a. d. Frz. 2 Thle. 8. Magdeb. Scheidhauer. 784. — 20

— d. im Kloster, oder der amerikanische Flüchtling. 8. Lpz. Schwickert. 781. — 20

— u. Liebe, od. d. Gesch. d. Miß Louise Boron, a. d. Engl. 2 Thle. 8. Lübeck, Donatius. 779. — 10

— u. Liebe; ein Familiengemälde v. J. Lindheimer. 8. Lpz. Hinrichs. 804. — 18

— Liebe u. Grausamkeit. 8. Lpz. Sommer. 796. — 10

Freyerey u. Heirathsgeschichten. 8. Lpz. Sommer. 797. — 18

Freymüthige, d., eine Geschichte v. Voltaire. 8. Magdeb. Hechel. 770. — 6

Freyssing, Carl, e. Spectakelstück auf d. Theater der großen Welt. d. Volke Gottes gewidmet. 2 Thle. 8. Berl. Unicu. (Dunker u. H.) 803. 1 —

Freywel, od. d. beglückte Tugend. 8. Breslau, [illegible] Korn. 765. —

Fridolin der Gaukler, weiland theatralischer [illegible]fahrer, Emigré, politischer Revolutionär, Märtyrer [illegible] 2 Bde. 8. Hamb. Vollmer. 800. (1. 14 gr. 1 6

Friedberg und seine Umgebungen; Scene[illegible] Ruhe u. Zufriedenheit. 8. Magdeb. Keil. (Hei[illegible] 796. — 12

Friede, d., v. 1785. oder die Punschsum[illegible] Olivier Dramen. 8. Mannh. Schwan u. G. — 5

Friedenskongreß, der, zu Lagado im Königreiche Balnibarbi, zwischen d. Völkern v. Liliput, Broddignak, Laputa, d. Houyhnhms ꝛc. ein Familiengemälde. 8. Leipz. Sommer. 809. Rthlr. — 20

Friederika, od. d. Husarenbeute, e. deutsches Original. 2 Thle. 8. Nürnb. Schneider u. W. 797. 1 8

— d. tugendhafte Obersächsische. 8. Lpz. 798. — 6

Friederike, d. dreyf. Schauspielerinn, und unglücklich durch Glauben, Hoffnung, Liebe. 8. Erfurt, Hennings. 1 —

Friederikens Gesch. in Briefen, ein deutsches Original. 8. Gotha, Ettinger. 785. — 22

Friedemann, Karl Leben. 8. Fürst. Garbe. (Hermann.) 785. — 12

Friedheim, Friedrich, eine Geschichte unser Zeit. 8. Presd. Mahler. 788. — 22

Friedheims Knochen auf ihren ökonomischen Wanderungen, m. M. K. 8. Lpz. Sommer. 800. 1 —

Friedrich; e. Roman, a. d. Frz. v. Verf. v. Sachens Ausflucht. 2 Thle. 8. Berlin, Voß. 800. 2 —

— Pfalzgraf v. Sachsen, genannt d. Mann ohne Furcht, oder das Kelbergericht; e. wahre Gesch. a. d. 14ten Jahrh. 8. Diesd. Gerlach. (Sommer in Lpz.) 792. — 8

— d. Pfarrers zu Großbrunnenfeld, Sterbani Sohn, v. P. Breitheim. gr. 12. Siegen, Muller u. Comp. 1 6

— d. Soldaten, od. d. Zwillinge v. Dresden, Wundersee[illegible] a. d. 12ten Jahrh. v. Chr. Heinr. Spieß. 8. Lpz. Joachim. 800. — 20

— d. Siegreiche, Churf. von d. Pfalz, der Marc Aurel des Mittelalters, treu nach d. Gesch. bearbeit. m. K. 2 Thle. 8. Lpz. Weygand. 795. 2 8

— mit d. gebissenen Wange, e. dialog. Gesch. v. Fr. Schlenkert. 4 Thle. 8. Lpz. Breitkopf u. H. 787-88. (à 1 Rthlr. 8 gr.) 5 8

Friedwald, Wilhelm, od. d. brav. Fröhlichhäuser. 8. Offenb. Weiß. 792. — 8

Fringuello, d. Herrn v., u. seiner Freunde Begebenheiten. 8. Lpz. Kat. Müller. 797. — 20

Frink, der Familie, Geschichte, (v. A. G. Meißner) mit K. 8. Lpz. Weygand. 779. 1 6

— Sohn, Forts. d. Gesch. der Familie Frink. 8. Copenhagen, Kreuz. 787. — 14

Friseur, d. glücklichgewordene, welcher durch besondere Begebenheiten zu Vermögen gelangt, s. Begebenheiten.

Fritz, e. komischer Roman. v. J. F. Junger. 6 Bde. 8. Berlin. (Sommer in Lpz.) 807. 3 —

— d. arme, eine sehr interessante u. wahre Geschichte aus dem 17ten Jahrhundert d. 18ten Jahrhunderte. 8. Frankf. Varrentr. 801. — 14

— od. Gesch. eines Wollüstlings. 2 Thle. 8. Altenb. Richter. (Akadem. Buchhdl. in Jena.) 785. 1 16

— des Bürgermeisters und Würzkrämers Sohn. 8. Lpz. Joachim. — 10

— d. Donnerjunge, (eigentlich Friedrich Richter) od. Ehrenleute, Merkwürdigkeiten, Schwänke, Gespenster und Todte. 2 Thle. 8. Zwickau, Schumann. 803. 1 8

— d. Mann wie er nicht seyn sollte, die Folgen einer üblen Erziehung. 2 Thle. 8. Gera, Haller. 800. 2 12

— d. Schwabe, u. seine alten Reisen; e. komischer Roman u. Franz Junger. d. Stuttgart, Rathmann. 798. 1 —

Frohenhayn, Julius v., e. Gem[illegible] 2 Thle. 8. Lpz. Compt. f. Lit. 800. 3. (à 1 Rthl.) 1 8

[illegible] Schreibp. 1 16

Frohmanns u. [illegible] u. Kinder. 8. Breslau, [illegible] 4 6

Fromsbe, [illegible] 8. Mar[illegible] — 8

Früchte [illegible] 8. Hannov. [illegible] — 12

— [illegible] — 10

Frühling, d., eines artigen Frauenzimmers; e. Roman. 2 Thle. 8. Liegnitz, Siegert. 789. Rthlr. — 10
— d., im Thale. 8. Magdeb. v. Schütz. 796. — 4
Frühlingsblumen; e. Sammlung unterhaltend. Familiengeschichten. 2 Thle. 8. Erfurt, Hennings. 798. 1 20
— — derselb. 3r Thl. 8. Erfurt. (Ettinger in Gotha.) 799. 1 —
— v. K. Rottmanner. 8. München, Lindauer. 808. 1 —
Fühlhorn, vom grünen Mann. 8. Halle, Dreyßig. 789. — 9
Fum Hoam, des Mandarinen, Begebenheiten; e. chinesische Geschichte. 2 Thle. 8. Lpz. 727. — 6
Fündling, d., e. Roman, (v. Vannmüller.) 8. Brschw. Schröder. 801. — 16
— d. neue, od. Begebenheiten e. glücklich gewordenen Holländers. 8. Cöln, Metternich. 768. — 6
— d., od. Begebenheiten d. Ritters v. Repert. 8. Breslau. 747. — 12
Fündlinge, die, Familiengeschichte d. Marquis v. Barras, aus den ersten Zeiten der französ. Revolution. 8. Wien, Alops. Doll. 802. 1 —
— Sechs. 3 Thle. 8. 798—800. (à 16 gr.) 2 —
Fürst, Marie, od. d. Alpenmädchen, m. K. 8. Lpz. Weygand. 791. 1 16
— d., v. Schwabenburg, oder der neuesten privatisirenden Fürsten 1r Bd. 8. Erfurt, Hennings. 804. 1 8
Fürsten, d. deutschen, a. d. 3ten Jahrhundert; e. Originalritterroman. 4 Bde. 8. Lpz. Weygand. 781–83. (à 1 Rthlr. 4 gr.) 4 16
— d. privatisirenden. 3 Thle. 8. Erf. Hennings. 802–4. (I. 2 Rthlr. 8 gr. II. 1 Rthlr. 12 gr. III. 2 Rthlr.) 4 20
Fürstenbraut, d., ein Roman, m. K. 2 Thle. 8. Berlin, Spath. 806. 2 16
Fürstenfrauen, d. privatisirenden, Zugabe zu den privatisirenden Fürsten. 8. Erfurt, Hennings. 804. 1 8
Fürstenspiegel, v. J. J. Engel. 8. Berlin, Mylius. 802. 1 8
Welisp. 2 16
Fürstentochter, die, 2 Bde. 8. Erfurt, Hennings. 797. (à 16 gr.) 1 8
Fürstin, d., im Monde, kein Roman, v. Schrank. 8. Landshut, Thomann. 806. — 16
— d. unglückliche, aus Wien. 8. Hamb. Hoffmann. 790. — 20
Fürstinnen, d. unglücklichen, aus Liebe, v. Verf. d. Rinaldo Rinaldini. 1r Thl. m. K. 8. Lpz. Fleischer. 801. — 16

G.

G***, d. schwed. Gräfin v., Leben, v. C. F. Gellert. 2 Thle. gr. 8. Lpz. Fritsch. 770. — 4
G***, d. Freyherrn von, in Schlesien, Leben. 8. Chemnitz, Stößel. 761. — 6
Gabriel, oder die Stiefmutter Natur, v. Vezzl. 8. Wien, Degen. 810. — 6
Gabriele, die schöne, Geliebte König Heinrichs IV. Seitenst. z. Lavaretische Pisana, m. K. 2 Bde. 8. Gera, Heinsius. 795. (à 1 Rthlr. 8 gr.) 2 16
Gabrino, einer d. abenteuerlichst. Ritterromane. 8. Berl. Reilstab. 785. — 20
Schreibp. 1 4
Galant, d. unglückseel., Gesch. od. Leben d. Grafen v. C. 8. Nürnb. Monath. 722. — 12
Galanterie u. Bekehrung; wahre Gesch. d. 18. Jahrh. 2 Bde. m. K. 8. Hamb. Vollmer. 791. 3 —
Kollision u. Leichtsinn. Familienstücke. 8. Lpz. Joachim. 2. 1 —
unterien etl. Damen nach d. Mode. 8. Gera, Haller. 1. — 12
s dem gelobten Lande. 8. Bethulien. (Schnuphase in nb.) 799. 1 —

Galanterien a. d. großen Welt, od. einer hintergeht den andern. 8. Lpz. Kohler. 804. Rthlr. — 20
— der großen Welt in England, a. d. Engl. d. Miß Anna Sheldon. 2 Bde. 8. Lpz. Weygand. 789. 1 16
— aus F. Y. Z., aus geheim. Nachr. Seitenstück z. galanten Sachsen. 8. Lpz. Joachim. 805. 1 —
Galathee, e. Schäferroman, nach d. Cervantes, a. d. Fr. des Florian v. Mylius. 8. Berlin, Maurer. 787. — 12
Galathée, Roman pastoral, par Mr. de Florian. 8. Lpz. Gerh. Fleischer. (a. Tourneysen à Cassel.) 800. — 10
— — le même in 18. et 8. Strasb. Levrault. 800. — 12
Galbin, d. Hrn. v., Geschichte in Briefen. 8. Dresden, Hilscher. 774. — 14
Galeerensklav, der, od. die wahre Gesch. eines verfolgten Protestanten. 8. Copenh. Rothe. 775. — 12
Galen, Bernhards von, Bischofs zu Münster, Geschichte. 8. Elbing, Hartmann. 787. — 6
Galerie de Suicides, avec les motifs qui y ont donné lieu, trad. de l'Allem. de Chr. H. Spiess. II Vol. 12 Lausanne, Pott et Comp. 807. 1 16
Gallerie d. Damen; e. Beytr. z. Kenntn. weibl. Charakt. ꝛc. 3 Thle. 8. Regensburg, Montag u. W. 790–93. (1r 20 gr. 2r 1 Rthlr. 4 gr. 3r 14 gr.) 2 14
— von romant. Gemälden. Arabesken, Grotesken u. Caprices. 2 Thle. 8. Berl. Maurer. 792–96. (à 1 Rthlr. 4 gr.) 2 8
Gallopaden u. Bocksprünge auf dem Steckenpferde meiner Laune; e. kom. Roman v. Verf. d. silbern. Kalbes. 2 Bde. 8. Erfurt, Hennings. 805. 1 16
Galmbue, e. Rittergesch. in 6 Gesängen. 8. Peterob. (Wittekind in Eisenach, a. Sommer in Lpz.) 773. — 4
Gänsegen, das mit dem anmuth. Echo zu Tonmeln sich vereinigte. 8. Frkf. Hechtel. 709. — 4
Ganzulos, Nikola de los, s. Lebensscenen.
Gardinen-Predigten, od. Er u. Sie; als Pendant z. Unterröckchen, v. Verfass. desselben. 8. Lpz. Ind. Compt. 805. — 8
Gargantua u. Pantagruel, zusammengeschmolzen u. umgearbeitet nach Rabelais und Fischard, v. Lichtein. 3 Thle. 8. Hamb. Hoffmann. 785–87. (1r 16 gr. 2r 18 gr. 3r 1 Rthlr. 6 gr.) 2 14
Gargilio, Antonio, Capuziner, Räuberhauptmann und Jesuit, e. romant. Gesch. 12. Frkf. Simon. 804. — 8
— Antonio, genannt Fra Diavolo, d. Cesapuciners, Banditenhauptmanns u. Generals v. d. Armee d. Cardinal Ruffo. Leben u. Thaten. 8. Mannheim, Schw. u. G. 803. — 12
Schreibp. — 16
Garnerins Reisen üb. d. Erde, gezeichn. u. geschrieben fürs große Publikum. 8. Erfurt, Hennings. 803. — 16
Garnigg, Karl, od. Abenteuer u. merkwürd. Lebensgeschichte d. Jean de Bruit, e. französirten Oberlausitzer, v. ihm selbst beschr. 2 Thle. 8. Lpz. Köhler. 801. 1 20
Gärtnermädchen, das, v. Vincennes, a. d. Franz. 2 Thle. 8. Lpz. Hilscher. 768. — 12
Gärtnerssohn, der vermeinte, od. Gesch. d. engl. Lords v. D***, u. d. Zrdul. Henriette. 8. Dresd. 762. — 6
Gast, der steinerne, v. Gr. Benzel-Sternau. 2 Bde. 8. Gotha, Becker. 4 —
Gaston, Theodor, e. romant. Gemälde seltsam. Schicksale ꝛc. s. Revolutionsromane ꝛc.
Gaudentio di Lucca, drs. Geschichte. 8. Frkf. 761. — 16
Gaukelbilder, m. 14 Kupf. 8. Lpz. Joachim. 805. 1 20
Gaunerliſt u. Räuberschliche, Prellereyen u. Täuschungen, interessant f. d. Welt, nützlich f. Inquisitoren u. Polizeybeamte. 1r Thl. 8. Berl. Maydorf. (Hitzig.) 805. 1 —
Gaunt, Joh. v., Herzog v. Lancaster; eine brittische Rittergeschichte, a. d. Engl. 2 Thle. 8. Helmst. Fleckeisen. 802. 1 —
Gebhard, Churfürst v. Cöln, u. seine schöne Agnes, ein histor. romant. Darstellung v. Verf. d. Henriette v. Dellen. 2 Thle. 8. Königsb. Unzer. 806. 2 16

Freimanns, Karl, Leben u. Schickſale, Folgen d. Leichtſinns v. ihm ſelbſt. 8. Stendal, Franzen. 805. Rthlr.

Freiſtein, Fritz, d. unbeſtechl. 8. Heilbronn, Rauſche. 808. — 10

Fremdling, d. gerettete, in d. Geſch. ein. neuen Proſelyten. 8. Lpz. Walther. 773. — 4

Freuden d. Eheſtandes, v. P. v. Arnim; ein Pendant zum Unterröckchen wie es ſeyn ſollte. 8. Lpz. Jud. Compt. 801. — 8

— u. Leiden im menſchlichen Leben, oder Geſch. der Familie Hochberg. 1r Thl. 8. Riga, Müller. (Meinshauſen.) 798. — 20

Schreibp. 10

Freudenfels, Felix v., eine Geſch. menſchlicher Freuden u. Leiden. 4 Thle. i. neue Originalromane der Deutſchen 27r—30r.

Freudenreich n. Albrechtin, erſte Jugendjahre; ein Kinderroman. 8. Augsb. Stage. 784. — 16

Freudenthal, Philipp v., eine Geſchichte, ſo wie ſie ſich unter d. Monde zugetragen hat. 2 Thle. 8. Berlin, Heſſe. (Müller.) 781. 82. 1 20

— Ludwig, oder die glückliche Retirade des weiſen von edlem Geblüter. 2 Thle. 8. Liegnitz, Siegert. 781. 1 —

Freudenzögling, d., a. d. Engl. d. Hrn. Pratts, überſetzt v. L. Th. Roſegarten. 2 Bdchn. 8. Lpz. Gräff. 789. 1 —

Freund, d. falſche, ein Roman d. Miß Robinſon, a. d. Engl. v. Schenk. 3 Bde. 8. Rudolſtadt, Klüger. 800. (I. 1 Rthlr. 4 gr. II. III. 2 Rthlr.) 5 4

— d., d. Jugend in kleinen moral. Erzählungen, a. d. Engl. 8. Lpz. Weidmann. 775. — 10

Freunde, d. akademiſchen, e. Geſch. in Briefen. 8. Königsberg, Unzer. 783. — 12

— die eiferſüchtigen, eine engl. Geſch. 8. Lpz. Müller. 769. — 6

— d. beyden, eine Geſch. in Briefen. 2 Thle. 8. Stendal, Franzen. 781. 20

— d. beyden, oder Beyſpiele von Verirrungen der menſchlichen Herzens. 8. Quppin, Kühn. 801. — 10

— d. beyden, u. Nebenbuhler, od. d. edle Klausner; eine Erzähl. in Briefen, a. d. Engl. 8. Lpz. Weidmann. 777. 1 8

Freundinnen, d., eine rührende Geſch. worinnen die Liebe als e. Tugend u. e. Leidenſchaft beſchrieben wird, a. d. Engl. 2 Thle. 8. Danzig, Voß. 756. — 16

Freundlich, Muhme, e. angenehm belehrendes Bilderbuch f. fleißige, gehorſame u. fröhliche Knaben u. Mädchen, von Karl Lang, mit ill. K. 8. Chemnitz, Manke. 1 4

— Nettchen, ein Pendant zu Joſeph Houdry, von Hempel. 2 Bde. i. Originalromane, neue, d. Deutſchen 20r 21r.

Freundſchaft, die brüderliche, od. d. Triumph der Tugend, a. d. Frz. 2 Thle. 8. Magdeb. Scheidhauer. 788. — 20

— d. im Kloſter, oder der amerikaniſche Flüchtling. 8. Lpz. Schwickert. 781. — 20

— u. Liebe, od. d. Geſch. d. Miß Louiſe Byron, a. d. Engl. 2 Thle. 8. Lübeck, Donatius. 779. — 10

— u. Liebe; ein Familiengemälde v. F. Lindheimer. 8. Lpz. Hinrichs. 804. — 18

— Liebe u. Grauſamkeit. 8. Lpz. Sommer. 796. — 10

Freyereyen u. Heirathsgeſchichten. 8. Lpz. Kummer. 797. — 18

Freymüthige, d., eine Geſchichte v. Voltaire. 8. Magdeb. Hechel. 770. — 8

Freyſing, Carl, e. Spectakelſtück auf d. Theater der großen Welt, d. Volke Gottes gewidmet. 2 Thle. 8. Berl. Quien. (Dunker u. H.) 803. 2 —

Freywel, od. d. beglückte Tugend. 8. Breslau, W. G. Korn. 763. — 8

Fridolin der Gaukler, weiland theatraliſcher Kreuzfahrer, Emigré, politiſcher Revolutionär, Märtyrer d. Geſchmacks ꝛc. 2 Bde. 8. Hamb. Vollmer. 800. (I. 14 gr. II. 20 gr.) 1 —

Friedberg und ſeine Angehörigen; Scenen häuslicher Ruhe u. Zufriedenheit. 8. Magdeb. Keil. (Heinrichshofen.) 796. — 12

Friede, d., v. 1785, oder die Punſchkumpe des Meiſter Oliver Dreamer. 8. Mannh. Schwan u. G. — 3

Friedenskongreß, der, zu Lagado im Königreiche Balnibarbi, zwiſchen d. Völkern v. Liliput, Brobdignak, Laputa, d. Houhnhmms ꝛc. ein Familiengemälde. 8. Leipz. Sommer. 809. Rthlr. — 20

Friederika, od. d. Huſarenbeute, e. deutſches Original. 2 Thle. 8. Nürnb. Schneider u. W. 797. 1 8

— d. tugendhafte Oberſächſiſche. 8. Lpz. 748. — 6

Friederike, d. dreyf. Schauſpielerinn, und unglücklich durch Glauben, Hoffnung, Liebe. 8. Erfurt, Hennings. 1 —

Friederikens Geſch. in Briefen, ein deutſches Original. 8. Gotha, Ettinger. 785. — 22

Friedemann, Karl Leben. 8. Fürſt. Garbe. (Hermann.) 785. — 12

Friedheim, Friedrich, eine Geſchichte unſer. Zeit. 8. Presb. Mahler. 788. — 12

Friedheims Roschen auf ihren ökonomiſchen Wanderungen, m. ill. K. 8. Lpz. Sommer. 800. 1 —

Friedrich; e. Roman, a. d. Frz. v. Verf. v. Suschens Ausſteuer. 2 Thle. 8. Berlin, Voß. 800. 2 —

— Pfalzgraf v. Sachſen, genannt d. Nachtrabe, oder das Kolbengericht; e. wahre Geſch. a. d. 12ten Jahrh. 8. Magd. Gerlach. (Sommer in Lpz.) 792. — 8

— d. Pfarrers zu Großbrungenfeld, Stephani Sohn, v. P. Breitkein. gr. 12. Siegen, Müller u. Comp. 1 6

— d. Schläfer, od. d. Zwillinge v. Dreveichen, Wunderſeenen a. d. 12ten Jahrh. v. Chr. Heinr. Spieß. 8. Lpz. Joachim. 804. — 20

— d. Siegreiche, Churf. von d. Pfalz, der Marc Aurel des Mittelalters, treu nach d. Geſch. bearbeit. m. K. 2 Thle. 8. Lpz. Weygand. 795. 2 8

— mit d. gebiſſenen Wange, e. dialog. Geſch. v. Fr. Schlenckert. 4 Thle. 8. Lpz. Breitkopf u. H. 787—88. (à 1 Rthlr. 8 gr.) 5 8

Friedwald, Wilhelm, od. d. brav. Fröhlichhäuſer. 8. Offenb. Weiß. 792. — 6

Fringuello, d. Herrn v., u. ſeiner Freunde Begebenheiten. 8. Lpz. Hof. Richter. 797. — 20

Frink, der Familie, Geſchichte, (v. A. G. Meißner) mit K. 8. Lpz. Weygand. 779. 1 6

— Sohn, Fortſ. d. Geſch. der Familie Frink. 8. Copenhagen, Kroge. 787. — 14

Friſeur, d. glücklichgewordene, welcher durch beſondere Begebenheiten zu Vermögen gelangt, ſ. Begebenheiten.

Frik, e. komiſcher Roman, v. J. F. Jünger. 6 Bde. 8. Berlin. (Sommer in Lpz.) 807. 3 —

— d. arme, eine ſehr intereſſante u. wahre Geſchichte aus dem 7ten Jahrzehend d. 18ten Jahrhunderts. 8. Hannb. Vollmer. 801. — 14

— od. Geſch. eines Weltkriſten. 2 Thle. 8. Altenb. Richter. (Akadem. Buchhdl. in Jena.) 785. 1 16

— des Bürgermeiſters und Warzkrämers Sohn. 8. Lpz. Joachim. — 10

— d. Donnerjunge, (eigentlich Friedrich Richter) od. Ebentheure, Mordgeſchichten, Schwänke, Geſpenſter und Todte. 2 Thle. 8. Zwickau, Schumann. 803. 1 8

— d. Mann wie er nicht ſeyn ſollte, die Folgen einer üblen Erziehung. 2 Thle. 8. Gera, Haller. 800. 2 12

— d. Schwabe, u. ſeine alten Baſen; e. komiſcher Roman v. Franz Jünger. b. Stuttgart, Loflund. 798. 1 —

Frohenhayn, Julius v., e. Crayon. 2 Thle. 8. Lpz. Compt. f. Lit. 804. 5. (à 16 gr.) 1 8

Schreibp. 1 16

Frohmanns u. Oeſtlings Familiengeſch. f. Eltern u. Kinder. 8. Breslau, W. G. Korn. 796. 1 4

Fronisbe, d. großmüthigen, Liebes- u. Heldengeſch. 8. Warſchau, Gröll. 787. — 5

Früchte der Einſamkeit, a. d. Engl. d. W. Penn. 8. Hannov. Helwing. 802. — 12

— — dieſelb. a. d. Engl. 8. Tübing. Cotta. 785. — 16

Frühling, d., eines artigen Frauenzimmers; e. Roman. 2 Thle. 8. Liegnitz, Siegert. 789. Rthlr. — 10
— d., im Thale. 1. Magdeb. v. Schütz. 796. — 4
Frühlingsblumen; e. Sammlung unterhaltend. Familiengeschichten. 2 Thle. 8. Erfurt, Hennings. 798. 1 20
— — derselb. 3r Thl. 8. Erfurt. (Ettinger in Gotha.) 799. 1 —
— v. K. Rottmanner. 8. München, Lindauer. 808. 1 —
Frühhorn, vom grünen Mann. 8. Halle, Dreyßig. 789. — 9
Fum Hoam, des Mandarinen, Begebenheiten; e. chinesische Geschichte. 2 Thle. 8. Lpz. 727. — 6
Fündling, d., e. Roman, (v. Baumüller.) 8. Brschw. Schröder. 801. — 16
— d. neue, od. Begebenheiten e. glücklich gewordenen Holländers. 8. Cöln, Metternich. 768. — 6
— d., od. Begebenheiten d. Ritters v. Repert. 8. Breslau. 747. — 12
Fündlinge, die, Familiengeschichte d. Marquis v. Barrac, aus den ersten Zeiten der franzöſ. Revolution. 8. Wien, Klopf. Doll. 802. 1 —
— Sechs. 3 Thle. 8. 798—800. (à 16 gr.) 2 —
Fürst, Marie, od. d. Alpenmädchen, m. K. 8. Lpz. Wepgand. 791. 1 16
— d., v. Schwabenburg, oder der neuesten privatisirenden Fürsten 1r Bd. 8. Erfurt, Hennings. 804. 1 8
Fürsten, d. deutschen, a. d. 13ten Jahrhundert; e. Original-ritterroman. 4 Bde. 8. Lpz. Wepgand. 781–85. (à 1 Rthlr. 4 gr.) 4 16
— d. privatisirenden. 3 Thle. 8. Erf. Hennings. 802–4. (I. 1 Rthlr. 8 gr. II. 1 Rthlr. 12 gr. III. 2 Rthlr.) 4 20
Fürstenbraut, d., ein Roman, m. K. 2 Thle. 8. Berlin, Spath. 805. 2 16
Fürstenfrauen, d. privatisirenden, Zugabe zu den privatisirenden Fürsten. 8. Erfurt, Hennings. 804. 1 8
Fürstenspiegel, v. J. J. Engel. 8. Berlin, Mylius. 802. 1 8
Welisp. 2 16
Fürstentochter, die, 2 Bde. 8. Erfurt, Hennings. 797. (à 16 gr.) 1 8
Fürstin, d., im Monde, kein Roman, v. Schrank. 8. Landshut, Thomann. 809. — 16
— d. unglückliche, aus Wien. 8. Hamb. Hoffmann. 790. — 20
Fürstinnen, d. unglücklichen, aus Liebe, v. Verf. d. Rinaldo Rinaldini. 1r Thl. m. K. 8. Lpz. Fleischer. 801. — 16

G.

G***, d. schwed. Gräfin v., Leben, v. C. F. Gellert. 2 Thle. gr. 8. Lpz. Fritsch. 770. — 4
G***, d. Freyherrn von, in Schlesien, Leben. 8. Chemnitz. Stöckel. 761. — 6
Gabriel, oder die Stiefmutter Natur, v. Wezel. 8. Wien, Degen. 810. — 6
Gabriele, die schöne, Geliebte König Heinrichs IV. Seitenst. z. La vera Pisana, m. K. 2 Bde. 8. Gera, Heinsius. 795. (à 1 Rthlr. 8 gr.) 2 16
Gabrino, einer d. abenteuerlichst. Ritterromane. 8. Berl. Reuſtab. 785. — 20
Schreibp. 1 4
Galant, d. unglückseel., Gesch. od. Leben d. Grafen v. C. 8. Nürnb. Monath. 722. — 12
Galanterie u. Bekehrung; wahre Gesch. d. 18. Jahrh. 2 Tle. m. K. 8. Hamb. Vollmer. 791. 3 —
— Rollision u. Leichtsinn. Familienstücke. 8. Lpz. Joachim. 802. 1 —
Galanterien etl. Damen nach d. Mode. 8. Gera, Haller. 793. — 12
— aus dem gelobten Lande, 8. Bethulien. (Schnuphase in Altenb.) 799. 1 —
Galanterien a. d. großen Welt, od. einer hintergeht den andern. 8. Lpz. Köhler. 804. Rthlr. — 20
— der großen Welt in England, a. d. Engl. d. Miß Anna Sheldon. 2 Bde. 8. Lpz. Wergand. 789. 1 16
— aus X. Y. Z., aus geheim. Nachr. Seitenstück z. galanten Sachsen. 8. Lpz. Joachim. 805. 1 —
Galathee, e. Schäferroman, nach d. Cervantes, a. d. Fr. des Florian v. Mylius. 8. Berlin, Maurer. 787. — 12
Galathée, Roman pastoral, par Mr. de Florian. 8. Lpz. Gerh. Fleischer. (a. Tourneysen à Cassel.) 800. — 10
— — le même in 18. et 8. Strasb. Levrault. 800. — 12
Galbin, d. Hrn. v., Geschichte in Briefen. 8. Dresden, Hilscher. 774. — 14
Galeerensklav, der, od. die wahre Gesch. eines verfolgten Protestanten. 8. Copenh. Rothe. 775. — 12
Galen, Bernhards von, Bischofs zu Münster, Geschichte. 8. Elbing. Hartmann. 787. — 6
Galerie de Suicides, avec les motifs qui y ont donné lieu, trad. de l'Allem. de Chr. H. Spieß. II Vol. 12 Lausanne, Pott et Comp. 807. 1 16
Gallerie d. Damen; e. Beytr. z. Kenntn. weibl. Charakt. ꝛc. 3 Thle. 8. Regensburg, Montag u. W. 790–93. (1r 20 gr. 2r 1 Rthlr. 4 gr. 3r 14 gr.) 2 14
— von romant. Gemälden. Arabesken, Grotesken u. Caprices. 2 Thle. 8. Berl. Maurer. 792–96. (à 1 Rthlr. 4 gr.) 2 8
Gallopaden u. Bocksprünge auf dem Steckenpferde meiner Laune; e. kom. Roman v. Verf. d. silbern. Kalbes. 2 Bde. 8. Erfurt, Hennings. 804. 1 16
Galtone, e. Rittergesch. in 6 Gesängen. 8. Peterob. (Wittekind in Eisenach, a. Sommer in Lpz.) 773. — 4
Gänsegen, das mit dem anmuth. Echo zu Tonmelu sich vereinigte. 8. Frkf. Hechtel. 795. — 4
Ganzuloé, Nikola de los, s. Lebensscenen.
Gardinen-Predigten, od. Er u. Sie; als Pendant z. Unterröckchen, v. Verfaſſ. deſſelben. 8. Lpz. Ind. Compt. 801. — 8
Gargantua u. Pantagruel, zusammengeschmolzen u. umgearbeitet nach Rabelais und Fischart, v. Echtein. 3 Thle. 8. Hamb. Hoffmann. 785–87. (1r 16 gr. 2r 18 gr. 3r 1 Rthlr. 4 gr.) 2 14
Gargiulo, Antonio, Capuziner, Räuberhauptmann und Jesuit, e. romant. Gesch. 12. Frkf. Simon. 805. — 8
— Antonio, genannt Fra Diavolo, d. Ereapuciners, Banditenhauptmanns u. Generals v. d. Armee d. Cardinal Ruffo. Leben u. Thaten. 8. Mannheim, Schw. u. G. 805. — 12
Schreibp. — 12
Garnerins Reisen üb. d. Erde, gezeichn. u. geschrieben fürs große Publikum. 8. Erfurt, Hennings. 805. — 16
Garnigg, Karl, od. Abenteuer u. merkwürd. Lebensgeschichte d. Jean de Bruit, e. französirten Oberlausitzer, v. ihm selbst beschr. 2 Thle. 8. Lpz. Köhler. 803. 1 20
Gärtnermädchen, das, v. Vincennes, a. d. Franz. 2 Thle. 8. Lpz. Hilscher. 768. — 20
Gärtnerssohn, der vermeinte, od. Gesch. d. engl. Lords v. B***, u. d. Fräul. Henriette. 8. Dresd. 762. — 6
Gast, der steinerne, v. Gr. Wenzel-Sternau. s. Wende. 8. Gotha, Becker. 4 —
Gaston, Theodor, e. romant. Gemälde seltsam. Schicksale ꝛc. s. Revolutionsromane ꝛc.
Gaudentio di Lucca, des, Geschichte. 8. Frkf. 751. — 16
Gaukelbilder, m. 14 Kupf. 8. Lpz. Joachim. 805. 1 20
Gaunerlist u. Räuberschliche, Prellereyen u. Täuschungen, interessant f. d. Weltmann, nützlich f. Inquisitoren u. Polizeybeamte. 1r Thl. 8. Berl. Maydorf. (Hitzig.) 805. 1 —
Gaunt, Joh. v., Herzog v. Lancaster; eine brittische Rittergeschichte, a. d. Engl. 2 Thle. 8. Helmst. Fleckeisen. 802. 1 —
Gebhard, Churfürst v. Cöln, u. seine schöne Agnes, ein histor. romant. Darstellung v. Verf. d. Henriette v. Detten. 2 Thle. 8. Königsb. Unger. 806. 3 20

Gebhard d. Zweyte, Churfürſt von Cöln, u. Agnes von Mannsfeld, eine Biſchofslegende. 8. Wien, Hochenleitner. 791. Rthlr. 1 8

— Truchſeß v. Waldburg, od. die aſtrolog. Fürſten. 8. Lpz. Weygand. 791. 1 16

Geburtsſtunden, die, d. Hölle, v. Jean Pierre. 8. Erfurt, Hennings. 802. — 18

Gefahren, die, der Schwärmerey, ſiehe Fiekchen, Mansfel.

— die, z. See, eine Folge rührender intereſſanter Gemälde ꝛc. 8. Lpz. Weygand. 790. 1 —

— die, d. Stadt, ein Geſchiebniß unſrer Tage, a. d. Briefen derer, die es betraf, 2 Bde. 8. Riga. (Hartknoch in Lpz.) 784–88. (1r 18 gr. 2r 10 gr.) 1 4

— die, der großen Welt, oder Bertha von Waldeck, 2 Thle. f. Schilderungen d. menſchlichen Lebens v. A. Lafontaine 1r. 2r.

Gefälligkeiten, die, des Hrn. v. Hagheim auf Zornheim. Roman. 8. Zwickau, Schumann. 807. — 15

Gefangene, der, in Spanien, oder Blicke auf die Provinzen Catalonien u. Grenada, a. d. Franz. d. V. N. Moſſias. 8. Zürich, Ziegler. 799. — 20

Gefangenen, die erlauchten, 4 Thle. 8. Leipzig, Hilſcher. (Compt. f. Lit.) 795. 96. (1r 2r 20 gr. 3r 4r 20 gr.) 2 16

Gegenbild, das, der Thereſe, od. Juliette, e. Weltweiſe. 8. Hamb. 791. — 5

Gehelmen, die, des Orlens. 8. Lpz. Joachim. 801. — 18

Geheimniß, das, v. Gottl. Bertrand. 2 Thle. 8. Hamb. Neſtler. 805. 2 —

— das, glücklich zu werden, od. Geſch. eines Philoſophen, der das Glück ſucht, v. Verf. d. franz. Abenteurers. 8. Leipzig, Joachim. — 16

Geheimniſſe der alten Egyptier; e. wahre Zauber- u. Geiſtergeſchichte, v. Chr. H. Spieß. 3 Thle. 8. Lpz. Leo. 799. (1r 1 Rthlr. 2r 1 Rthlr. 4 gr. 3r 1 Rthlr. 8 gr.) 3 12

— a. d. Fürſten- u. Klöſterwelt. 8. Erfurt, Müller. 809. 1 —

— d. Menſchenlebens, in Erzählungen (v. Fr. Frey.) 8. Vrſchw. Schröter. 800. 1 8

— d., des Schloſſes Montbray, a. d. Engl. 2 Thle. m. K. 8. Erfurt, Beyer u. M. 800. 1 10

— d. ſtillen Nonne in Carmeliterkloſter z. Jeruſalem. 8. Pirna, Friese. 809. 1 —

Geheimnißvolle, d., 8. Dresd. Arnold. 805. — 22

Gehorſam u. Treue, od. Franz u. Louiſe, e. Erziehungsgeſch. m. K. 8. Glogau, Gunter d. j. 799. 1 12

Geiſt, der, des Brunnens, oder der Kenſteinsfall. 8. Wien, Rehm. 801. — 18

— der ſchönen Genievra; e. Sage a. d. Zeiten d. Tafelrunde, m. K. 8. Wien, Anton Doll. 800. — 8

— der, d. Julie, od. Auszug der neuen Heloiſe d. Hrn. Rouſſeau, a. d. Franz. 8. Augsb. Klett. 776. — 12

— der, meines Mädchens, ihre Erſcheinung, u. meine Hochzeitfeyer. 8. Lpz. Joachim. 805. — 8

— d. Memoiren d. Herzogin Mathilde v. Burgund, in den Begebenheiten verſchiedner Perſonen in d. 12. u. 13. Jahrh. 3 Thle. 8. Altona, Kayſer. 789–791. 1 6

— der, Ottomars, od. Rudolphs v. Rudburg Prüfung und Lohn. 2 Thle. 8. Hamburg, Vollmer. 796. 97. (1r 16 gr. 2r 12 gr.) 1 4

— der Romane im letzten Viertel d. 18. Jahrh. 1r Thl. 8. Bresl. Korn d. ält. 788. 1 4

— d. neueſten ausländ. Romane. 2 Bde. m. K. 8. Weißenf. Severin. (a. Böſe daſ.) 791. 1 18

— der, Erichs v. Sickingen, ſein Herumwandern u. ſeine Erlöſung (v. L. v. Barzo.) 8. Königsb. Nicolovius. 795. — 14

Geiſter, die, ein Roman in 4 Bänden, v. C. W. Meißner, m. K. 8. Berl. W. Oehmigke. 806. 4 16

— — daſſelbe in 2 Bde. m. K. 8. Ebend. 810. 2 12

Geiſter und Geſpenſter, in einer Reihe von Erzählungen, v. Heinſe. 8. Bas l, Flick. Rthlr. 1 —

Geiſterbanner, der, e. Geſchichte a. d. Papieren e. Dänen, geſammelt v. Lorenz Flammenberg, m. K. 3 Thle. 8. Bresl. W. G. Korn. 799. 800. (à 1 Rthlr.) 3 —

Geiſterbibliothek, 1r Bd. enthält die ſchreckl. Gemächer. 8. Lpz. Joachim. 808. 1 4

Geiſtererſcheinungen, ohne Geiſter. 8. Lpz. Berr. (Graff in Weißenfels.) 790. — 16

— u. Weiſſagungen, beſonders f. unſere Zeiten merkwürdig. 8. Lpz. Supprian. (Mittler.) 796. — 16

Geiſtergeſchichte, e. Mecklenburgiſche. 8. Roſtock, Stiller. 795. — 12

Geiſtergeſchichten, enthüllte, e. Pendant zu Schillers Geiſterſeher. 2 Thle. (1r Thl. d. a. d. Titel: das Brautbett in Paläſtina.) 8. Leipzig, Mittler. 797. 805. (1ſter 16 gr. 2r 1 Rthlr.) 1 16

— a. d. wirkl. Welt. 8. Lpz. (Graffe in Weißenf.) 801. — 16

Geiſter- Zauber- Herren- u. Kobolds-Geſchichten. 4 Thle. 8. Eiſenach, Wittekind. 792–94. (à 18 gr.) 3 —

— — — 2 Bde. 8. Lpz. Sommer. 794. 95. 1 16

Geiſterhöhle, die, e. ſchottländ. Geſch. 8. Ebend. 809. — 20

Geiſterinſel, die, e. Dichtung üb. Menſchheit u. Menſchenſchickſal, v. C. Moritz. 8. Lpz. Steinacker. 803. — 21

Geiſterlieblinq, der, oder die Entſühnerung im Grabe; e. Wundergeſch. m. natürl. Erklär. m. K. 8. Lpz. Joachim. 802. — 12

Geiſterregiment, d., kein Roman, keine wahre Geſchichte, am wenigſten eine Allegorie, v. Jeremias, nicht d. Propheten, ſondern dem Tarenſchreiber. 1r Bd. 8. Jena, Hempel. (Gleditſch in Lpz.) 799. 1 6

Geiſterſeher, d., e. Arabeske, v. J. Biſchoff. 8. Fürth, Korn. 806. — 16

— d., e. Geſchichte a. d. Papieren d. Graf. v. O. . . v. Fr. Schiller. 1r Thl. 8. Lpz. Goſchen. 799. 1 —

Velinpap. 1 16

— — deſſelben 2r 3r Thl. fortgeſ. v. K. P. F. (Jollenius.) 8. Lpz. Barth. 796. 97. (à 1 Rthlr.) 2 —

— d., eine venetian. Geſchichte wundervollen Inhalts. fg. Hamb. Gundermann. 793. — 22

Geiſterſeherin, die, od. d. Zerſtörung v. Wolfsſtein; ein Geiſtergemälde d. grauſen Vorzeit, m. K. 8. Wien, Anton Doll. (Eichenkind in Lpz. in Commiſſ.) 800. — 16

— — dieſelbe. 8. Wien, Patzowsky. 800. — 20

— die, Gräfin Seraphine v. Hohenacker; e. Geſch. zu Anfang d. vorletzten Jahrh. a. e. Familienarchiv gezogen. 3 Bde. 8. Leipzig, Reinicke. (Baumgärtner.) 798. (1r u. 2r à 1 Rthlr. 2 gr. 3r 20 gr.) 3 —

Geiſtesentwickelung durch Schwärmerey, ſ. Ludwig u. Julius.

Gelaor, d. Geiſt, oder d. Abenteuer Graf Ludwigs v. Edelburg. 8. Kremsm. 1 —

Geldſchnabel, Prinz, ein Mährchen aus Gottlieds Papieren, herausg. v. Fr. Laun. (Fr. A. Schulz.) 8. Berlin, Sander. 802. 1 —

Geldern, Philippe v., ſ. Philippe.

Geliebte, der, von eilftauſend Mädchen; e. Seitenſtück zu Aldings Hahn m. 9 Hühnern. 8. Erfurt, Beyer u. M. 801. 1 —

Gelübde, die verwegenen, 2 Bde. v. d. Frau v. Genlis. 8. Hamb. Vollmer. 1 16

Gemälde, die ſchreckl., Geiſtergeſchichte. (ſ. a. d. Titel: Geiſterbibliothek. 1r) 8. Lpz. Joachim. 1 4

Gemahlin, die, wie es wenige giebt, m. K. 8. Straßburg, Akademie. 786. — 4

Gemahlinnen, die unglückl., od. Geſch. die ſich in Italien zugetragen. 8. Hamb. 790. — 5

Gemälde aus Peter Bleus Zauberlaterne. 2 Thle. 8. Lpz. Leo. (1r Thl. 1 Rthlr. 4 gr. 2r 1 Rthlr.) 2 1

— u. Charaktere in d. Geſchichten einiger Liebenden, m. K. 8. Halle, Hendel. 782. — 16

Gemälde, etliche charakteristische in 2 Geschichten. 8. Rthlr. — 8
Lpz. Linke. 795.
— Abenteuer u. Charakterzüge v. Damen, a. d. Modewelt, v. J. Verf. 2 Bde. 8. Düsseldorf, Schreiner. 807. 2 20
— dialogisirte, dramatisch gezeichnet von S. Brüner. 8. 1 —
Danzig, Troschel. 797.
— dramatische, v. Verfasser d. Scenen aus Fausts Leben. (W. A. Schreiber.) 8. Lpz. Sommer. 796. — 10
— moral., a. d. Ehe, zur Beförderung häuslicher Freuden u. ehel. Glückseligkeit. 8. Lpz. Linke. 797. — 21
— u. Erzählungen, vom Mahler Treu. 8. Berlin, Wellig. 803. 1 —
— a. d. Gallerie d. 18. Jahrh. v. d. Verf. d. Landbaiers. 8. Lpz. Rein. 794. — 14
— d. menschl. Herzens v. Aug. Lafontaine. 25 Bde. 8. Halle, Rusf. 801—10.
(enth. I. d. Naturmensch. 1 Rthlr. 16 gr. II. III. IV. der Sonderling. 3 Thle. à 1 Rthlr. 16 gr. V. VI. Rudolph u. Julie. 2 Thle. à 1 Rthlr. 12 gr. VII. VIII. IX. Adelaide. 3 Bde. 6 Rthlr. X. XI. XII. Alice v. Riesenstein. 3 Bde. 5 Rthlr. 8 gr. XIII. XIV. XV. Eduard, od. d. Maskenball. 3 Bde. à 1 Rthlr. 16 gr.) 26 —
— — desselben 1r Thl. Holländ. Pap. 2 Rthlr. 6 gr. alter bis 4r Holl. Papier 6 Rthlr. 12 gr. 7r bis 9r Velinpapier 8 Rthlr. 10r bis 12r Velin- 7 Rthlr. 8 gr. 13r bis 15r Holl. Pap. 6 Rthlr. 18 gr. 13r bis 15r auf besser Papier 5 Rthlr. 16 gr.
— d. menschl. Herzens, in Rücksicht auf Moralität u. Menschenkunde, v. L. Engel. 2 Thle. 8. Berlin, Wellig. 801. 2. (à 1 Rthlr. 4 gr.) 2 8
— neue, d. menschl. Herzens, a. d. Schr. v. A. Lafontaine, C. H. Spieß, Weiße, Streithorst u. a. m. 8. Lpz. Joachim. 805. — 16
— histor. romant., in dramat. Form, v. K. Stein, m. K. 8. Posen u. Lpz. Kühn. 800. 1 12
— idealische, aus d. Phantasien- u. Geisterwelt. 8. Wien. (Wildmann in Prag.) 800. — 16
— d. Kindheit u. d. häusl. Glücks. v. A. W. Schreiber. 8. Düsseld. Schreiner. 803. — 18
— launigte, v. Büschel. 8. Lpz. Leo. 795. 1 —
— nach d. Leben, od. Thatsachen a. d. wirkl. Welt; e. Beytrag zu d. beleidigt. Rechten d. Menschheit. 8. Lpz. Joachim. 1 6
— a. d. häusl. Leben u. Erzählungen, v. G. W. C. Starke. 5 Thle. m. K. 8. Brschw. Vieweg. 803. 4 12
Velinp. 6 16
— a. d. häusl. Leben, nach franz. u. engl. Originalen bearb. v. W. Schrak. 8. Gotha, Ettinger. 803. 2 —
— nach d. Leben, od. Begebenheiten Caleb Williams, v. W. Goodwin, nach d. letzten engl. Ausg. frey bearb. v. A. Wilhelm. 2 Bde. 8. Lpz. Sommer. 798. 3 16
— u. Erzählungen a. d. gesellschaftl. Leben, v. D. Weiler; ein Gegenstück zu G. W. C. Starkes Gemälde a. d. häusl. Leben. 8. Königsb. Unger. 800. — 20
— u. d. Leben in Deutschland gesammelt. 2 Thle. (1r enth. Selbstgeständniß einer Verführten. 2r Gesch. eines Spielers.) kl. 8. Rudolstadt, Hof- Buch- u. Kunsthdl. 809. 10. (1ster 1 Rthlr. 16 gr. 2r 1 Rthlr. 8 gr.) 3 22
— der Leiden, v. Dr. 8. Brschw. Schröder. 805. 1 —
— der Liebe, von L. Meister, m. K. 8. Basel, Flick. 803. 1 —
— d. Liebe. Roman v. Fr. Arter, m. Vign. 8. München, Scheerer. 806.
— d. Liebe. Roman v. Frau v. Genlis. 8. Hamb. Vollmer. 1 2
— der Liebe, in 5 Sammlungen. 8. Lpz. Gleditsch. (1r 2r à 1 Rthlr. 4 gr. 3r 4r 16 gr.) 5 —
— neueste, der Liebe u. Freundsch. 8. Naumb. Rößler. 805.
— für Liebende, v. A. Gleich. 2 Thle. 8. Wien, Hummel. 796. 1 —
— nach d. Natur, von C. W. Fröhlich. 8. Berl. Unger. 802. — 12
— a. d. Nonnenleben, m. K. 8. München, Fleischmann. 809. — 21

Gemälde orientalische, v. Saul Ascher, m. K. 8. Berl. Maurer. 802. Rthlr. 1 4
— nach Originalen älterer und neuerer Zeit. 8. Liegnitz. Siegert. 791. — 14
— Otaheitische, v. Henken. (b. a. d. Tit. Mathanna u. Aurea, od. d. Liebe auf Otaheite.) 8. Bremen, Seyffert. (Müller.) 803. 1
— u. Scenen aus Paris, von J. F. Miller. 8. Lpz. Joachim. (a. Heidenecker in Basel.) Rud. — 16
— aus d. alten Rom, v. W. Fink. (b. a. d. Tit. Scenen aus Roms gold. Zeitalter.) 8. Lötben, Rue. 792. — 16
— romantische, v. C. A. Buchholz, m. K. 8. Berlin, Unger. 801. 2 —
Velinp. 3 12
— romantische. 8. München, Lindauer. 803. 1 16
— romantische, in antiken, gothischen und modernen Geschmack, v. Ottokar Sturm. (Fr. Heinrich.) 8. Halle, Rusf. 793. 1 —
— kleine romant. 4 Thle. 8. Weißenfels. (Hinrichs in Lpz.) 811. (à 1 Rthlr.) 4 —
— romantische, u. Scenen a. d. Vorwelt, m. K. 8. Zeitz. Estlinger. 791. — 12
— romantische, u. unterhaltende Erzähl. 8. Lpz. Sommer. 805. — 20
— häusl. Scenen, z. Veredlung junger Herzen, v. Chr. Sophie Ludwig geb. Fritsche. 4 Thle. 8. Lpz. Walther. (Ruff in Halle.) 801. (à 1 Rthlr. 4 gr.) 4 16
— v. Fr. Stilleben. 8. Oldenburg, Schulze. 803. 1 —
— tragische, von ***l***. 1r Thl. 8. Danzig, Troschel. 794. — 16
— romantische, der Vorwelt. 1r Thl. 8. Leipz. Wenzand. 789. 1 2
— aus d. nordischen Vorzeit. 8. Lpz. Müller. 798. — 18
— der altdeutschen Vorzeit, nach Ufteri von Lips. m. K. 18. Lpz. Schiegg. 2 16
— romantische, der Vorzeit, m. K. 12. Breslau, Buchhandlung. — 20
— kleine, a. d. großen Welt, od. Galanterie u. Intrigue. 8. Lpz. Köhler. 802. — 22
— a. d. heutigen Welt, od. Gesch. Gabriel Ausmurfs, v. ihm selbst beschrieb. e. Nachahmung d. Gilblas, a. d. Engl. 8. Lpz. Schwickert. 786. 1 —
— aus d. Reiche d. Welt u. d. Phantasie. 8. Lpz. Joachim. (Taisenberger in Augsb.) 803. 1 —
— aus d. wirkl. Welt, v. Verf. d. Lebensscenen. 3 Bde. m. K. 8. Berl. Dehmigke d. jüng. 804. 2 6
— u. Zeichnungen a. d. wirkl. Welt, v. Julius Streit. 8. Breslau, Meyer. 804. — 16
— ein, uns. Zeit, od. Begebenheiten d. Lord Derville, a. d. Engl. 8. Lpz. Schwickert. 782. — 12
— a. d. Zelten d. Väter. Von Wasafried Karl Glieb. Melchior Hartmann. 2 Thle. 8. Gotting. Dietrich. 792—93. (1. 16 gr. II. 12 gr.) 1 4
Gemälde-Sammlung zur Veredlung d. Familienlebens, von Lafontaine. 2 Thle. 8. Berl. Sander. 806. 4 —
Geniestreich aller Geniestreiche ꝛc., (ist Leben d. Freyh. Fr. v. d. Trenk Br.) 8. Bautzen, Arnold. 796. — 8
Geniestreiche, v. K. G. Cramer, m. K. 2 Bde. 8. Leipz. Leo. 794—95. (à 20 gr.) 1 16
— Abenteuer u. Wagestückchen berücht. Schalkköpfe, Gauner u. Beutelfeger; als Beytr. zur Gesch. des Erfindungsgeistes u. listiger Unternehmungen. 8. Lpz. Wenzand. 792. — 21
— älterer u. neuerer Erzieher. 8. Lpz. Mittler. 801. 1 8
Genius, der gute, d. weibl. Geschlechts, v. e. Mädchen. 8. Lpz. Sommer. 803. 1 —
— od. ein Tag in Leipzig z. Ostermesse 1802, v. K. F. 1r Thl. Schneeberg, Verlagshandl. — 18
— der, a. d. Papieren d. Marquis v. G***. 4 Thle. 8. Halle, Heudel. 790—91. (1. 16 gr. II. 12 gr. III. 16 gr. IV. 22 gr.) 2 18

Genius, der schützende, eine Gesch. voller Wunder aber ohne Geister, von S. 2 Thle. 8. Weißenfels. Severin. (a. d. Böhm.) (Baumgärtner in Lpz.) 797. Rthlr. 1 12
— der, der Zukunft, od. Lolly u. Salassin; eine Reihe künst. Begebenh. 8. Lpz. Joachim. 1 12
Georg; e. kl. Roman nach 12 gegebenen Worten. 8. Edmd. — 16
George, d. Ritters, Leben u. Begebenh., a. d. Franz. des Herrn Mouffet. v. Frkft. (Dyk in Lpz.) 746. — 6
Georges, Chef der Chouans, Held der Vendee u. Oberhaupt des höllischen Bundes. 2 Bde. 8. Erfurt, Henninge. 804. (1. 12 gr. II. 16 gr.) 1 4
Georgina; eine wahre Gesch., a. d. Engl. 4 Thle. 8. Tübing. Cotta. 790—92. 2 —
Geradsinn u. Aufrichtigkeit; ein Sittengemälde aus Wien, v. Fr. Schulz. 8. Wien, Alons Doll. 788. — 16
Geraldina; e. wahre Gesch. 2 Bde. 8. Berl. Nicolai. 799. 1 4
Gerbergeselle, der reisende, od. Reisebeschreib. eines auf d. Wanderschaft begriffenen Weißgerbergesellens, nebst ausführl. Bericht von dem zu Thorn entstandenen Tumult. 8. Liegnitz, Siegert. 752. — 6
Gerhard, Ritter, u. seine Getreue, romant. Kopie v. F. W. G. Langbein. 8. Zwickau, Schumann. 802. — 16
— — dass. s. auch Kopien romant. v. F. W. Langbein ꝛc.
Gericht, d. heimliche, v. L. F. Huber, m. K. 8. Wien, Doll. 810. — 12
Gerichte, französ., in deutschen Schüsseln. v. Frkft. Zeßler. 798. — 12
Gerlinde, d. schöne, v. Henneberg; eine Gesch. a. d. 11ten Jahrhund. 8. Riga, Müller. (Meinshausen.) 798. — 22
Germeuil, od. darf sich eine tugendhafte Frau auf die Beständigkeit ihres Gemahls vollkommen verlassen? e. Anekdote. 8. Salzburg, Mayr. 778. — 4
Germeuil et Parbasan, ou l'amitié à l'épreuve. II Vol. 12. Dresd. Walther. 770. — 16
Gerstenfeld, Henriette de, ou lettres écrites pendant la dernière guerre de 1779. III Vol. av. fig. 8. Lausanne, Pott. 782. 2 —

Geschichte — Geschichten

— drolligte, der Akademie zu Kwaken. 2 Thle. 8. Frkft. Gebert. 788. — 6
— eines Apothekers. 8. Nürnb. Zeh. 791. — 4
— d. r Barte u. d. spitzen Kapuzen, a. d. Franz. m. K. gr. 8. Coln. (Gödhard in Bamb.) 780. — 16
— u. Meinung eines Brautwerbers, den jungen Frauenzimmern gewidmet, v. J. S. v. Waldheim. 8. Wien, Gerold. 784. — 8
— der Brüder des grünen Bundes. 1ster Thl. Lambergs Gesch. 8. Berlin, Spener. 782. — 12
— geheime, von Burgund, od. Begebenh. der Königin von Navarra. 2 Thle. 8. Stockholm. (Gleditsch in Lpz.) 745. 46. — 22
— eines Candidaten, üb. d. Sitten junger Gelehrten. 2 Thle. 8. Nürnb. Monath. 753. — 18
— Corisandras, a. d. Engl. aus d. papieren eines einsam. Wanderers, von Charlotte Smith. 8. Lpz. Bevgang. 810. — 21
— wirkliche, e. Deutschen bey d. 13jähr. Entfern. v. seinem Vaterlande. 8. Quedlinb. Biesterfeld. 774. — 6
— eines Deutschen von Adel. 8. Lpz. Compt. f. Lit. 769. — 12
— eines Deutschen d. neuesten Zeit. (von Fr. M. v. Klinger.) 8. Lpz. Hartknoch. 798. — 18
Belmp. 5 —
— zweyer Dienstmädchen, od. kleine Moral in Beyspielen für Mädchen, die in Dienst treten wollen. 8. Halle, Dreyßig. 799. — 1
— einer Drusenfamilie, m. K. 8. Frkft. Andreä. 1 —
— aufricht. u. interessante, einiger Pommerschen Edelleute, ihrer geheimen Agenten und Anhänger, 1795. 8. Coblenz. (Bevgand in Lpz.) 795. 1 4
— sonderbare u. zeitkürzende, der Eigensinn des Verhängnisses. 8. Frkft. 750. 4

Geschichte, eine einfache, a. d. Engl. der Mistres Inchbald. 4 Thle. 8. Lpz. Heinsius. 791. Rthlr. 2 16
— — dasselbe, neue Aufl., s. Dorforth's einfache Gesch.
— einiger Esel, od. Fortsetz. John Bunckels. 3 Bde. 8. Berl. Rottmann. 782. 5 —
— d. Frau v. F. geb. v. D. d. Ebermuth, Manle. 774. — 8
— wahre, d. preuß. Familie von Sch—g, in Briefen. 8. Lpz. Sommer. 791. — 8
— einer glückl. Familie im Genusse häusl. Freuden. Zur Unterhalt. u. Belehr., zunächst f. d. Jugend geschr. 2 Bde. 8. Lpz. Müller. (Joachim.) 798. — 18
— d. gräfl. Familie v. M. aus sichern Quellen geschöpft, v. Rosine Dorette Hille. gr. 8. Lüneb. (Schultze in Zelle.) 800. — 20
— eines Findlings G. 8. Stuttg. Löffund. 797. — 10
— eines adelichen Findelkindes, s. Begebenheiten
— e. Franko — Indianerin, v. ihr selbst beschrieb. 8. Gera, Illgen. 802. 1 —
— zweyer Frauen, a. d. Hause Blankenau, v. d. V. d. Clara Waiburg ꝛc. m. K. 8. Magdeb. Creutz. 810. 2 —
— wunderb. u. seltsame, zweyer griech. Frauenzimmer. 8. Frkft. u. Leipz. 751. — 8
— merkwürdige, eines Frauenzimmers, die in der Lotterie ihr Glück gemacht hat. 8. Bayreuth, Lübeck. 780. — 6
— eines jungen luther. Frauenzimmers, vom Verf. des Jahres 2440, a. d. Franz. 2 Thle. 8. Lpz. Schneider. (Linke.) 789. — 12
— eines Frauenzimmers von der Niederelbe. 2 Thle. 8. Hamburg, Holle. 766. — 9
— wahre, eines tuchlosen Frauenzimmers. gr. 8. Leipz. Crusius. (Vogel.) 791. — 8
— des Frauenzimmerpantoffels. 8. Dresd. 753. — 1
— eines Frauenzimmerschuhes. 8. Lpz. Sommer. — 1
— zweyer Freunde, od. Begebenh. Barnivall u. Rinville, a. d. Franz. 4 Thle. 8. Rostock, Stiller. 771. 14
— meines Freundes, s. Beschreibung.
— zweyer Freundinnen, a. d. Franz. d. Frau v. Riccoboni. 8. Breslau, Gutsch. 787. — 6
— merkwürdige, d. Freundschaft u. Liebe, m. K. (b. e. d. Titel: Gemälde u. Charaktere in d. Gesch. einiger Liebenden.) 8. Halle, Hendel. 795. — 16
— eines Freymaurers, v. ihm selbst beschrieben. 2 Theile. 8. Frkft. Stettin. 769. — 16
— u. Ursachen der Gefangenschaft einer indian. Prinzessin, Originalbriefe. 8. Prag, Calve. 792. — 14
— eine gefundene (s. a. d. Titel: der schon öfters versungte Greis.) 8. Berlin, Vernouill. 785. — 18
— eines Geisterseehers, a. d. Papieren d. Mannes m. d. eisernen Larve, herausg. v. Calctan Tschink. 3 Thle. 8. Lpz. Böhme. 797. 1 16
— eines Genies. 2 Thle. 8. Lpz. Bevgand. 780. (à 1 Rtl.) 2 —
— üb. r alle Geschichte. 8. Magdeb. 734. — 4
— eines Glücklichen. 8. Altenb. (Akadem. Buchhandl. in Jena.) 776. — 12
— v. goldnen Hahn; ein Beytr. zur Kirchenhistorie. 8. Gotha, Ettinger. 785. — 16
— v. Hahnreyen, a. d. Franz. 8. Brschw. Schröder. 740. — 3
— dreyer reisender Handwerksbursche. 8. 731. — 4
— wahre, u. echter Briefw. chel Heloisens u. Abeillards d. beyd. unglückl. Liebenden des 12ten Jahrh. v. Weidmann. gr. 8. Halle, Hendel. 801. — 16
— eines jungen Herrn, von ihm selbst aufgezeichnet. 8. Lpz. Weidmann. 763. — 8
— der Herzogin von Hannover, m. d. Grafen Königsmark. 8. 735. — 6
— — dieselbe. 8. 735. — 3
— e. Hofmeisters. 8. Wien, Kurzböck. (Camesina.) 780. — 8
— der schönen Holländerin, od. Grisette, ein Muster der Tugend. 8. Frkft. 740. — 3
— der holländischen Gräfin M * * *. 8. Quedlinb. Ernst. 805. — 18

Geſchichte eines Hottentotten, v. ihm ſelbſt geſchrieben. 8. Halle, Hemmerde. 775. Rthlr. — 6
— des Jünglings in der Einſamkeit. 8. Berl. Rottmann. 776. — 10
— eines engl. Juweliers u. Malers, von ihm ſelbſt beſchr., a. d. Engl. 8. Frkf. u. Lpz. Zapf. 774. — 8
— eines patriot. Kaufmanns. 8. Biel, Heinzelmann. 789. — 10
— eines Kindes d. Liebe. 2 Thle. 8. Palermo. (Schaumburg in Wien.) 800. 1 8
— meiner Kinder- u. Jünglingsjahre, in , verlog. Rückſicht. 2 Bände. 8. Halle, Dreyßig. 787. 88. — 16
— vier kleine,. 8. Lpz. Benj. Fleiſcher. 800. 1 —
— eines Kraftgenies, od. ſeltſame u. wunderb. Abenteuer eines Ritters von ungefähr. In zwey Büchern nach d. Span. des Quevedo frey umgearb. 8. Hamb. Hoffmann. 789. — 14
— eines Kraft-Licht- u. Dranggenie's, v. Verfaſſer der empfindſamen Reiſe nach Schilda. 2 Thle. Halle, Ruff. 795. 1 12
— d. Hrn. v. L***, v. Verf. d. milit. Sophron. 2 Thl. 8. Lpz. Dyk. 791—93. 2 12
— der Landkutſche, mit Werbebildchen. 8. Berl. Rothe. 767. — 8
— eines Landpredigers in Weſtphalen. 8. Berlin, Rottmann. 780. 1 —
— einer Laus. 8. Lüneburg, Herold. 782. — 8
— lehrreiche, u. Erzähl. f. junge Leute, in e. Reihe von Briefen. 8. Schneeberg, Arnold. 798. — 16
— glücklicher, unglücklicher u. betrogener Liebenden, a. d. Franz. 3 Thle. 8. Lpz. 760. — 18
— geheime, d. Lieblinge d. Fürſten. 2 Thle. 8. Lpz. Schäfer. (Kühn.) 795. 1 12
— zweyer ehelüſtigen Mädchen. 8. Münſter, Platvöt. 798. — 18
— der Männer ohne Hoſen, od. Franz von Aſſiſi; ein Roman. 8. München. 789. 1 —
— — daſſ. neue Aufl., od. Franz v. Aſſiſi, Stifter des Franziskaner-Ordens. 8. Gera, Heinſius. 805. 1 12
— des Mannes m. d. eiſernen Maske, a. d. Franz. 8. Neuwied (Wehra, im Thal Ehrenbreitſtein.) 790. — 3
— eines dicken Mannes, worinnen 3 Heirathen, 3 Körbe u. viel Liebe. (v. Fr. Nicolai.) m. 2 K. 2 Bde. 8. Berl. Nicolai. 791. 1 8
Schreibp. m. 4 K. 1 20
— einer Marketenderin, nebſt ihren Anſichten der Feldzüge, von Jul. von Voß. 2 Thle. m. K. 8. Berlin, Schmidt. 806. 2 —
— meine, ehe ich geboren wurde. 8. Berl. Himburg. 795. 1 —
— meine, od. Begebenh. des Herrn Thomas. 8. Münſter, Perrenon. 772. — 8
— meine, von Sohr. 8. Budiſſin, Deinzer. 788.
— meine, e. narkotiſches Werk des Doktor Piſpuf. 8. Lpz. Sommer. — 8
— anmuth. morgenländiſche,. 8. Nürnb. Monath. 766. — 8
— zwey morgenländiſche, u. eine portugieſiſche Erzähl. m. 5 K. 8. Lpz. Sommer. 804. — 16
— orientaliſche, nebſt einer Zueignungsſchrift. 8. Nürnb. Monath. 753. — 4
— d. Grafen P... 8. Wien, Teubler. 774. — 8
— eines ältern. Parthengängers, im Jahr 1809. v. Jul. v. Voß. 8. Berlin, Schöne. 810. 1 12
— verſchied. Perſonen vom Stande, in Briefen. 2 Thle. 8. Frkf. Koppe. (Stiller in Roſt.) 774. — 18
— vornehmer Perſonen. 8. Frkf. u. Lpz. Schulz. 771. — 4
— dreyer Pilger, a. d. Frz. 8. Lübeck, Bohn. (Niemann.) 796. — 4
— merkw., eines jungen Prinzen. 8. Bayr. Lübeck. 778. — 6
— einer Indian. Prinzeſſin, (d. a. d. Titel: Pokahuntas.) 8. Berlin, Heſſe. 795. — 12
— einer jungen Proteſtantin, a. d. Franz. d. Mercier. 2 Thle. 8. Frkf. Eichenberg. 793. 1 4
— d. verfolgten Rechtſchaffenheit, od. a. d. Grafen v. N. 8. Dresden, Hilſcher. — 8

Geſchichte d. Ritters von R***, als eine Anekdote d. Belagerung v. Dornick. 8. Hamb. Hoffmann. 749. Rthlr. — 2
— des Ritters v. d. ſchwarzen Federbuſche, a. d. Franz. 8 Ebend. 752. — 6
— u. Romane, kleine, od. liebenswürd. Scenen des häusl. u. bürgerl. Lebens ꝛc. 4 Thle. 8. Erfurt, Keyſer. 798—802. (I. 16 gr. II. 14 gr. III. IV. à 18 gr.) 2 18
— und Romane, kleine ſkizzirte, v. verſch. Verf. 4 Bde. 8. Weißenfels. (Hinrichs in Lpz.) 811. — 8
— eines Roſenkranzes. 8. Weimar, Hoffmann. 784. — 5
— geheime, eines Roſenkreuzers, aus ſeinen eigenen Papieren, herausg. v. H. C. Albrecht, m. 1 K. 8. Hamburg, Stundermann. 792. — 21
— d. 7 Säcke, v. Chriſtian Althing. 12. Lpz. Gräff. 799. — 10
— d. ſchönen Schottländerin. 8. Coyenh. 747. — 4
— der Severamben, a. d. Franz. übers. v. Verf. des Siegfr. v. Lindenberg. (Joh. Gottwerth Müller.) 2 Thle. 8. Gotha. Dietrich. 785. 1 12
— e. alten Siebzehners. 8. Frkf. u. Lpz. Ebeleu. 774. — 8
— d. Sonnenritters, u. ſeines Bruders Roſillair. 2 Thle. 8. Lpz. Breitkopf. 782. 83. 1 —
— e. Strumpfbandes, ſ. neue Bibl. deutſcher Romane 46
— eines empfundenen Tages, m. K. 8. Lpz. Hilſcher. 775. — 12
— einer berühmten Tänzerin, u. natürl. Tochter des Herzogs. 2 Thle. 8. Augsb. Rieger. 769. — 14
— des Teufels, a. d. Engl. übers. 2 Thle. 8. Frkf. 753. — 10
— der unvergleichlich ſchönen Türkin, von Menander. 8. Hamburg. 733. — 6
— meines Vaters, od. wie es zuging, daß ich geboren wurde; ein Roman in 12 Kapiteln, von Kotzebue. 8. Leipzig, Kummer. 788. — 10
— eines Verfolgten; von C. Hildebrandt, Verf. von Auguſta du Port. 2 Thle. m. K. 8. Königsb. Unzer. 802. 2 12
— einiger Veränderungen des menſchl. Lebens, in dem Schickſale des Hrn. M***. 8. Onolzbach, Haueiſen. 765. — 8
— die, meines Vetters; Seitenſtück zu Kotzebues Geſch. meines Vaters, nebſt einigen and. Erzählungen. 8. Leipzig, Joachim. 1 12
— d. jungen Hrn. Vicekämmerers zu Kappendorf u. ſein. gnäd. Tante zu Baldern; ein kom. Roman. 8. Altenburg, Petersen. 805. — 20
Poſtvap. 1 12
— eines ungerechten Vormunds, u. ſeines gerechten Mündels. 8. Frkf. u. Coln. (Weygand in Lpz. 790. — 21
— meiner Vorrede zu d. Leben Quintus Fixlein, von J. P. F. Richter. 8. Bayreuth, Lübeck. 797. — 8
— romant., d. Vorzeit. 10 Bde. 8. Lpz. Benj. Fleiſcher. 792—98. (à 20 gr.) 8 8
— eine wahre, a. d. Franz. 8. Salzb. Waiſenh. (Duyle.) 788. — 5
— d. Yncas, Könige von Peru, von Gfr. Conr. Pfeffinger. 2 Thle. 8. Nordhauſen, Groß. (Richter.) 787—88. 1 14
Geſchichten für meine Tochter, nach d. Franz. der Voulis von Kotzebue. 2 Thle. 8. Lpz. (Hartmann in R.) 810. 2 16
Geſchlecht, das, d. Grimaldi, nach Urkunden bearb. 1r. (b. a. d. Tit. Franzello u. Laura.) 8. Berl. Sarene. 798. 1 4
Geſchmack, der, in der Liebe, od. Begebenh. des Baſſa Achmet de ly Azet, a. d. Franz. 8. Frkf. 749. — 8
Geſchwiſter, Haß, ſ. Smaragden.
Gelindefreund, der, eine Geſch., a. d. Engl. der Miſtris Trimmer. 8. Lpz. (Ind. Compt. in Weimar.) 788. — 6
Geſpenſt, das, ein Gegenſtück zur Stupenate, (v. K. W. Walder.) 8. Lpz. Dyk. 785. — 8
— das, in d. Abtey Balderoni. 2 Thle. 8. Halle, Schimmelpfennig. 802. 1 8
— das gelehrte, Erzähl. in einer Nacht. 8. Aurich, Luchtmann. 767. — 2
— das, am Hochzeitabend; e. wahre Geſch. v. Lord Ruff, Hofjuden. 8. Lpz. Sommer. 800. — 4

Geſpenſt, das höfliche, v. Sophie Albrecht, (a. u. d. Tit. Legenden 18.) 8. Altona, Bechtold. 797. Rthlr. — 16
— das ſchöne; e. Geiſtergeſch. a. d. 16ten Jahrhund. 1r Thl. 8. Thal Ehrenbreitſtein, Gebrr. 796. 1 —
— das verliebte, nebſt zwey Erzählungen. 8. Bayreuth, Lübeck. 760. — 4
Geſpenſter, die, kurze Erzähl. a. d. Reiche d. Wahrh., v. Sam. Chph. Wagner, m. K. 4 Thle. 8. Berlin, Maurer. 800. (à 1 Rthlr. 8 gr.) 5 8
— — derſ. 5r u. 6r Thl., od. neue Geſpenſter. 1r 2r Thl. m. K. 8. Ebend. 801—2. (à 1 Rthlr. 8 gr.) 2 16
Geſpräche im Labyrinth, v. Gr. Benzel-Sternau. 3 Bde. 8. Gotha, Becker. 3 —
Geſtändniß, das, ohne Beyſpiel, od. Leben des Grafen Constantin von Tourville. 8. Zittl. 791. — 7
— e. Weltkindes, ſ. Romane, komiſche, d. Spanier, 2r Bd.
Geſtändniſſe, reumüthige, Seitenſtück zu Juchens Schwachheiten. 8. Lpz. Joachim. — 14
— vertraute, e. artigen Frauenzimmers, a. e. Freund gericht. a. d. Franz. 8. Lpz. Weidmann. 775. — 16
Gevatterſchaft, die, e. Kleinigkeit v. Fr. Laun. (Fr. A. Schulz.) 8. Pirna. (Arnold in Dresden.) 808. 1 —
Gemälde, d., der Liebe, m. K. 8. Nürnb. Campe. 805. 1 —
— d., der Liebe, in Erzählungen, v. Aug. Lafontaine. 4 Thle. 8. Berlin, Hitzig. 797. 5 6
Schreibpap. 5 18
Geweihten, d., des furchtbaren Bundes, Geiſtergeſch. d. 15ten Jahrh. 2 Thle. 8. Thorn, Verlagsgeſellſch. 795—96. (I. 16 gr. II. 22 gr.) 2 14
— — daſſelbe 2te Aufl. 8. Hamb. Vollmer. 795. — 16
Gherardesca, Ugolino, v. Böhlendorf, m. K. gr. 8. Lpz. Sommer. 801. 2 12
Giaffar, d. Barmeciden Geſch.; e. Seitenſtück zu Fauſts Leben, Thaten und Höllenfahrt, (v. J. M. v. Klinger.) m. K. 8. Lpz. Jacobäer. 798. 2 8
Gianetta, od. das Verderben des Mannes. 8. Ansbach, Haueiſen. 790. — 5
— das Wundermädch. Rom. 8. Bayreuth, Lübeck. 809. — 22
Giftlocher, der, e. Schauergemälde. 8. Breslau, Gebr. 798. — 20
Giglio, Bianka del, 2 Thle., ſ. Dichtungen romant. v. L. Ty. Kerkgarten 3r 4r Thl.
Gilblas de Santillane, p. le Sage, av. fig. 18. Berne, Soc. Typogr. 798. 4 —
— Histoire de, p. le Sage, ornée de fig. 4 Vol. 8. Dresden, Walther. 798. 2 16
— di Santillano, storia galante, tradotta dall' Idioma Francese nell' Italiano da Giulo Monti. c. fig. 4 Vol. ibid. 804. 2 16
— of Santillana, the Adventures, translated by Smollet, with Cuts. 4 Vol. 8. ibid. 806. 2 16
— von Santillana, Geſch. des, a. d. Franz. des le Sage, überſ. v. Herde, m. K. 8. Ebend. 768. 2 16
— von Santillana, v. Alain Reno le Sage, a. d. Franz. m. Anm. rk. v. Wolius, m. 14 K. 8. Berlin, Himburg. 798. 3 16
— von Santillana, d. le Sage. 6 Bde. m. K. 8. Wien, Alops Doll. 802. 6 —
— von Santillana, e. d. Span. des Isla, 1r—6r Bd. m. K. 8. Berlin, Himburg. 785. 4 8
— — derſ. 7r Bd. m. K. 8. Königsberg, Nicolovius. 806. 1 20
— le, allemand, ou avent. de P. Clans, trad. de l'allemand du Baron Knigge. III Vol. Paris. (Sommer à Lpz.) 2 6
— le, français, ou les aventures de Henri Lançon, p. M. le Maire. III Vol. 18. Mainz, Kupferberg. 791. 1 —
— — le même. III Vol. 18. Lpz. Sommer. 1 12
— — le même, III Vol. 12. Strasb. Treuttel et W. 789. 2 —
— der franzöſiſche, od. Abent. Heinrich Lanſons, a. d. Franz. v. J. W. Huberger, 2 Bde. 8. Neuwied. (Gebrr. zu Th. Ehrenbreitſtein.) 790—91. 2 —

Gilblas, der polniſche, od. Johann Lapunzky's luſtige u. ſeltſame Begebenh., v. A. Wilhelmi. 2 Bde. 12. Leipzig, Sommer. 800. Rthlr. 1 8
— die 3., nach d. Franz. d. le Marteliere, m. K. 8. Lpz. Joachim. 1 6
Gilbrd u. Komin, od. e. wahrer Freund kennt keine Complimente; e. Geſch. 8. Wien, Wacherer. 790. — 5
— — daſſelbe. 8. Wien, Möslé. — 8
Gilhelm, od. Geſch. v. Melvin u. Lucie, in Briefen. 2 Thle. 8. Lpz. Schwickert. 782. — 12
Giulette, Albano, m. K. 2 Bde. 8. Coblenz, Laſſaulx. (Pauli.) 803—4. 2 —
Giulio; e. Roman v. J. M. 8. Penig, Diezemann. 804. — 18
Velinpap. 1 —
Glamour, Miß, od. d. gefährl. Männer, m. K. 2 Thle. 8. Altenburg, Petersen. 802. 1 8
Glaſewigens Züge u. Abent. im Lande d. Liebe; e. komiſch. Roman. 12. Lpz. J. G. H. Richter. 806. 1 8
Gleichen, Ludewig, Grafen v., Avanturen. 8. Frankf. 730. — 5
— Gräfin v., ſ. Clita.
Gleichheit, die, des menſchl. Herzens, in der Geſch. des Hrn. Redlichs u. ſeines Bedienten. 8. Quittenb. 756. — 5
Glocken, das, v. Christian Ulbing. 12. Lpz. Gräff. 800. — 12
— das ſiberne, v. Zelerigo Arbenno. 8. Berlin, Nicolai. 801. — 21
Glocke, die, um Mitternacht; e. abenteuerl. Geſch., a. d. Engl. v. Marie Cl. Spieß, m. K. 8. Prag, Volt. (Joachim in Lpz.) 801. — 14
Glockenſpieler, der kleine, nach Ducray-Dumenil. 4 Bde. m. K. 8. Lpz. Hinrichs. 810. 4 —
Velinpap. 5 8
Glorioſo, d. große Teufel; e. Roman in 3 Bden. m. K. v. Verf. des Rinaldo Rinaldini. (Vulpius.) 8. Rudolſtadt, Klinger. 800. (à 18 gr.) 2 6
Glorwina, das Naturmädchen in Irland. (a. d. Engl. v. Verf. d. Heltodora, W. Lindau.) 3 Bde. 8. Lpz. Rein. 809. 3 —
Gluck, das, e. kritiſch-ſatyriſche Geſch. 8. Frankf. 784. — 2
— das, der Ehe; e. Familiengemälde. 2 Thle. 8. Lpz. Schäfer. (Kuhn.) 795—96. (à 18 gr.) 1 12
— das, u. d. Grab d. Liebe. 8. Magdeb. Bauer. 800. 1 5
— häusliches, od. d. rechtſchaffene Wittwe im Kreiſe ihrer Kinder, v. d. Verf. d. Lotte Wahlſtein. 8. Weißenfels, Severin. (Baumgärtner in Lpz.) 798. — 16
— das, v. d. Vorſicht beſtimmte, ſ. Tugendhafte, od. Begebenh. verſchiedener Perſonen. 8. Nürnb. Monath. 760. — 18
— u. Unglück an einer Kette, od. Ferdinand Adelbert C... 8. Kreuz. 799. — 16
— d., u. Unglück, (d. verlorne Sohn) od. Liebe, Freundſchaft u. Edelmuth; e. romant. Gemälde. 2 Thle. 8. Lemgo, Meyer. 808. 1 8
Glückliche, der unglückl., od. merkw. Schickſale e. öſterr. Officiers während d. letzten Krieges mit der Pforte, von ihm ſelbſt beſchr. 8. Lpz. Voß. 802. 1 8
Glückſeligkeit des unverheiratheten Frauenzimmers, in der Geſch. einer Standesperſon des ſchön. Geſchlechts abgebildet. 8. Lpz. Weidmann. 748. — 20
Glücksfind, das, aus Wallis, od. d. ſonderb. Verwandl.; e. abenteuerl. Geſch. a. d. Engl. des Sheridan. 8. Erfurt, Beyer u. M. 802. — 20
Glücksfinder, e. Gegenſtück zu d. Kabalen d. Schickſals. 8. Lpz. Schmidt. 808. — 16
Glücksſpiel, d., v. K. G. Cramer. 2 Bde. 8. Leipzig, Joachim. 1 12
Glückvogel, der, od. Fortunato's Wünſchhütel d. 2te.; ein kom. Roman, m. K. 8. Wien, Rehm. 801. 1 —
Glycine, v. Fr. Rochlitz. 2 Thle. m. K. 8. Züllichau, Darnmann. 803. 3 8

Godoi, Don Diego, od. andalusische Abent. eines Hans Ohnesorge, zur Unterhaltung, nicht zum Nachdenken allerdings geschrieb., v. e. bergl. Geldsohne. 8. Leipz. Kohler. 802. Rthlr. 1 12

Godwi, od. das steinerne Bild der Mutter; e. verwilderter Roman von Maria. 2 Bde. m. K. 8. Frankf. Willmanns. 801. (I. 1 Rthlr. 12 gr. II. 1 Rthlr. 16 gr.) 3 4

Godwin, Ormond, od. der geheime Zeuge, a. d. Engl. frey übers. v. Fr. v. Oertel. 8. Leipz. Vergang. 802. 2 —

Goldbach, der Emilie v., Gesch., s. Liebe u. Pflicht.

Goldchen, od. d. Zigeunermädchen, v. C. A. Seidel. 2 Thle. 8. Cöthen, Aue. 800—2. 4 —

— No. II. od. d. Schweizermädchen; e. Gesch. unsr. Zeit, v. C. A. Seidel. 8. Ebend. 803. — 16

Gold-Fritzel, od. d. Muttersöhnchens J. Nickels Leben. 2 Thle. 8. Gera, Rothe. 797. 2 8

Goldmacher, der neue, e. moral. lehrr. Gesch. 8. Berlin, Maurer. 769. — 8

Golisano, der irrende Dämon, v. G. Bertrand. 2 Thle. 8. Lüneburg, Herold u. W. 803. 2 8

Gomez, die neue, 2 Bde, jeder in 2 Abtheil. 8. Prag, Schönfeld. 785—86. 2 —

Gomgam, od. d. wundervolle Mensch. e. Haub. 722. — 8

Gondez, der Gräfin v., Gesch., a. d. Franz. 8. Ebend. 730. — 6

— — dies. 2 Thle. 8. Ulm, Wartholomäi. (Stettin.) 769. — 12

Gonzalez d'Estevanille, histoire p. le Sage. III Vol. 18. Leipz. Ind. Compt. 1 —

— Estevanille, des lustigen, Gesch. von le Sage. 2 Thle. 8. Hamb. Brandt. 762. — 14

— mit dem Namen des Lustigen, Gesch. 2 Thle. 8. Wien, Alberti. (a. Schaldauer.) 791—92. 1 —

Gonzalve de Cordoue, par Florian. 2 Vol. 8. Lpz. C. Fleischer. (Levrault in Strasb. u. Tourneysen in Cassel) 800. 1 12

Gonzalvo v. Cordova, od. die Wiedereroberer v. Granada, a. d. franz. des Florian, von Sam. Baur. 2 Thle. m. K. 8. Berlin, Maurer. 795. 1 18

— — dass. 8. Augsb. Daisenberger. 2 —

Gordon, Moses, Lord, Abent.; e. Beytrag z. Gesch. d. Ausschweifung d. menschl. Verstandes. 8. London, Kohler. 788. — 4

— William, d. Korsarencapitain; e. romant. Gesch. d. 18ten Jahrh. frey n. d. Engl. bearb. v. K. A. Seltz, m. K. (d. a. d. Titel: Roman-Bibliothek, engl. 8r Bd.) 8. London. (Joachim in Lpz.) 801. — 14

Gotter, d. ältere, v. Verf. d. Erasmus Schleicher, K. G. Cramer. 8. Leipz. Benj. Fleischer. 780. 1 —

Gotwin, Heinrich, eines noch lebenden Mannes Leben und Schicksale. 8. Stuttgart, Erhard. 792. — 12

Gott, der, d. Lazzaroni, od. Nivolls Schuhgeist a. d. Flucht; ein Seitenstück zu Saul z. König v. Kanonenland. (d. a. d. Titel: Ferdinand, vormals König von Neapel, Züge aus seiner öffentlichen und Privatleben.) 8. Erfurt, Henning. 800. 1 12

— Wesels, Zuchtrute d. Menschengeschlechts. 4 Bde., siehe Werke d. Wahnsinns 4 Thle.

Götter, Europens, im Fleische; e. Gemälde aus d. polit. Welt, v. Verf. d. Miranda u. Saul II. 8. Erfurt, Henning. 799. 1 12

Gottholo; e. komischer Roman, v. Verf. d. Weltes wie es ist, (v. G. Schilling.) 2 Thle. 8. Dresden, Arnold. 808. 3 10

Gottlieb's Abent. vor d. 14ten Hochzeit, herausg. v. Fr. Laun. m. K. 2 Thle. 8. Furth, Bureau f. Lit. (Campe in Nürnb. 802. 1 8

Gotz, Sebaldus, e. Cosmopoliten Leben u. Meinungen. 2 Thle. 8. Leipz. Hilscher. (Compt. f. Lit.) 795—96. (à 12 gr.) 1 —

Grab, das, ein der Miß Anna Radcliff zugeschriebener Roman, a. d. Franz. von Fr. v. Oertel. 8. Leipz. Vergang. 800. 1 12

— das, der Freude, od. Jardijon u. Juliane; e. engl. Gesch. 8. Nürnb. Frd. 780. — 4

— das, der Revolution, od. d. König rettet sein Land. 2 Thle. 8. Hundlinb. Cryst. 805. — 18

Gräber, d. einsamen, gemordeter Tugenden, v. K. Schindler. 8. Leipz. Kleefeld. (Bauer.) 801. Rthlr. 1 —

Grabesblumen, s. Romane v. Genlis 7s Bdch.

Gradmal, das, od. Freundsch. u. Liebe; e. Roman. 8. Breslau, Korn d. ält. 792. — 9

Gradmann, Theophrastus, einer v. d. seltenen Erdensöhnen; e. Roman f. Denker u. Edle. 2 Thle. 8. Leipz. Böhme. 794—95. (I. 21 gr. II. 1 Rthlr. 16 gr.) 2 15

Gradessians, Wilhelm, Lebens- u. Bildungsgesch.; e. Beytrag z. Menschenkunde, m. K. 2 Thle. 8. Wien, Kurz. Doll. 804. 1 16

Graf, der entlarvte, od. Gesch. Theodors von ***. 8. Cöln, Wartholomäi. 763. — 8

— der, u. sein Liebchen. 8. Riga. (Hartknoch in Leipzig.) 792.

— der, von Pohlen; e. Gesch. in Briefen, a. d. Engl. der Mrs. M. Minifie. 8. Leipz. Schwickert. 782. 1 16

Grafen, die, v. d. Provence; e. Gesch., von Keppler. 8. Wien. 792. — 14

Grammont, des Grafen v., Begebenheiten, od. d. vergnügten Abwechselungen der Geschäfte a. d. Lande. 8. Stockholm. (Stedtisch in Leipz.) 745. — 7

— des Grafen v., Denkwürdigkeiten, von A. v. Hamilton, übers. v. Fr. Jacobs. 2 Bde. m. K. 8. Zürich, Gessner. 806. (à 1 Rthlr. 4 gr. 2r 1 Rthlr. 10 gr.) 2 14

— Julie de, e. rührende Gesch. a. d. Engl. 8. Leipz. Weidmann. 790. 1 —

— des Grafen v., Memoiren, s. Hamiltons Brieftasche, a. d. Franz. v. Reichard. 8. Leipz. Weygand. 780. 1 —

Grandison, Carl, Gesch. in einer Folge v. Briefen entworfen, a. d. Verf. der Clarissa u. Pamela. 7 Thle. m. K. a. d. Engl. 8. Lpz. Weidmann. 780. 4 —

die Kupfer apart — 16

— nach d. Engl. des Richardson. 2 Thle. 8. Dresden, Richter. 789—90. 3 —

— Grandison, Sir Charles, Histoire de, contenue dans une Suite de Lettres publiées sur les Originaux par l'Editeur de Pamela et de Clarisse, en 7 Volumes. Ouvrage traduit de l'Anglois, 2 Edition, av. fig. 8. Leipz. Weidmann. 764. 6 —

— du Chevalier, histoire, par l'aut. de Pamela et Clarisse. VIII Vol. gr. 8. Leipz. Sommer. 5 —

— der Deutsche, auch eine Familiengeschichte, v. Musäus. 2 Thle. 8. Eisenach, Wittekind. 781—82. 1 16

— Eduard, Gesch. in Briefen. 8. Berlin, Voß. 765. — 5

— d. kleine. 8. Bregenz, Brentano. 1 —

— le petit, par Berquin. 2 Vol. 12. Leipz. Crieslammer. 805. — 16

Granvillar, Bernard Graf v., eine Familiengesch. franz. Emigranten. Seitenstück zu Lafontaine's St. Julien, m. K. 8. Leipz. Joachim. 802. — 22

Granberg, Heinrich v., od. d. Begebenh. dreyer Jahre. 8. Prag, Gerle. 780. — 9

Grauenfels, Andolin v., u. Blandine v. Stranau; eine Gesch. a. d. 16ten Jahrh. m. K. 8. Wien, Pichler. 802. — 12

Graumann, Gustav, od. Original-Duells-Zweikampfs- und Versöhnungsgesch. eines Bruder Sausewinds. 2 Thle. 8. Leipz. Kohler. 803. 1 8

Graumännchen, od. d. Burg Rabenbühl; e. Geistergesch. 8. Hamb. Verlagsgesellschaft. 799. — 16

Graurock, der, od. d. moderne treue Eckart; eine etwas ungewöhnl. Gesch. 2 Thle. 8. Weissenfels, Nerr. 801. 2 —

Graurocke, d. Gebrüder, od. d. lustige Gretchen. 8. Erfurt. Zeyler. (Dietz.) 799. — 12

Grap, Diedemunde, u. d. alte blinde Margarethe, v. Karl Land, a. d. Engl. 8. Berl. Nicolai. 801. — 8

Greaves, Launcelot, d. Ritters, Abenteuer, a. d. Engl. d. Smollet. 8. Regenb. Rothe. 772. — 16

— — dasselbe, nach e. and. Uebers. 2 Thle. 8. Wien, Alberti. 791. — 21

Greenville, Julie, od. d. Gesch. d. menschl. Herzens. 3 Thle. 8. Lpz. Schwickert. 774. Rthlr. 1 —

Gregor d. Wunderthäter, od. Hieronymus Knicker d. Zweyte; e. tolle Gesch. v. Falk u. Cramer. 8. Lpz. Joachim. 802. 1 8

Greifenklau, Moritz v., s. Schicksale.

Greis, d., im Frühling, v. L. Meister. 8. Basel, Flick. 802. — 16

— d. schon öfters verjüngte, (h. e. d. Tit. e. gesundene Gesch.) 8. Berl. Vernouill. 785. — 18

— d. weise, u. seine Familie; e. romant. Gemälde, m. K. 8. Lpz. Joachim. 801. — 20

Grenvil, Anna, d. tapfere Mädch. aus Schottland, od. die Enthüllung im schwarzen Gewölbe; e. Gesch. a. Cromwels Zeiten. 2 Bde. m. K. 8. Lpz. Joachim. 802. 1 18

— — dieselbe. 2 Thle. m. K. 8. Wien, Ant. Doll. 802. 1 —

Grenville, Anna, roman historique du siècle de Cromwell, II. Tom. av. fig. gr. 12. Lpz. Wolf et Comp. 2 12

Greville, de Miss Jul., histoire. III. Vol. Leipz. Sommer. 793. 2 6

Griechinn, d. schöne, e. Heldengesch., a. d. Franz. d. Prevot d'Exiles. 8. Frkft. Eßlinger. 749. — 8

Grigri; e. Arabeske, nach einem franz. Meister kopirt v. Gustav Honig. (v. Fr. Schulz.) (od. Honigs Kabinetsstücke. 1s) 8. Weimar, Hoffmann. 795. — 21

Velinp. 1 4

— eine wahrhaftige Geschichte. 8. Hamb. 747. — 4

Grillenthal; e. Naturgem. menschl. Stärken u. Schwächen v. K. G. Cramer. 12. Cöln, Fabricius. 801. — 9

Grimm, Richard, m. d. Beynamen Autodidaktos, ansässig zu Grimmsthal, wo die Sonderlinge z. Hause sind, v. Verf. v. Hallo's glückl. Abend. (C. F. Sintenis.) 2 Thle. 8. Zerbst, Füchsel. 797. 2 —

Grimmenstein, Reinhold, Graf v., od. d. redende Todtengerippe; e. Geister- u. Rittergesch. a. d. 12ten Jahrh. 8. Lpz. Joachim. 805. — 12

Grisskircher, Wilh., od. d. Belagerung v. Wien; e. histor. romant. Gemälde a. d. 16ten Jahrh., m. Kupf. u. Vign. 8. Wien, Ant. Doll. (Liebesbund in Lpz. in Commiss.) 800. — 12

Grisoles, d. Mademoisl. v., Gesch., v. ihr selbst beschrieben. 8. Glogau, Günther d. ält. 771. — 8

Grodnow, d. Haus v., od. d. Liebe nach d. Ehe, v. J. G. D. Schmidtgen. 2 Thle. 8. Lpz. Gerh. Fleischer. 798. 1 16

Gronau, Familie d., od. d. Reise nach d. Jahrmarkt. 8. Erf. Hennings. 1 16

Groß-Hof- u. Staats-Expyt Lotario, v. Fesler, m. illum. Titelkupf. 8. Berl. Maurer. 808. 2 12

Velinp. 4 —

Großinquisitor in Madrit, m. K. 8. Lpz. Joach. 805. 1 8

Großmuth, d., eine Gesch. 8. Leipz. Hilscher. 771 — 5

— edler Herzen, od. d. durch widrige Schicksale geprüfte und standhafte Liebe, Julimp u. Wartey, a. d. Franz. 8. Salzburg Mayr. 786. — 4

Großmütterchen, d. jüdische, od. der schreckbare Geist der Frau im schwarzen Gewande. 2 Thle. 8. Prag, Widtmann. 798–99. (à 20 gr.) 1 16

Grumbach, Friedlieb, od. meine Gesch. f. d. lesenden Damen zu Wernewitz, m. Silhouetten. 3 Thle. 8. Germanien. (Krieger in Marb.) 783. 1 —

— Wilhelm von, Landfriedenbrecher, Fürstenmörder, Aechter; e. Gesch. a. d. d. 16ten Jahrh. 8. Lpz. Benj. Fleischer. 795. — 16

Grunberg, e. Roman v. Verf. d. Strumpfbandes. 1 Thl. m. K. Leipz. Gleditsch. 806. 1 6

Grundts, J. H., Land- u. Seereise, e. löbl. Wickerhandwerks wohlbestallt. Geselle, v. seinen Zunftgenossen aber als Meister in Israel gezeichnet. 8. Lpz. Joachim. — 10

Grundlegers, Gesch., s. Meine.

Grunholz, Heinr., e. Gesch. a. d. vorig. Jahrzehend. 2 Thle. 8. Hamb. Hoffmann. 785. 1 4

Grünthal, Julch., e. Pensionsgesch. m. 4 K. 2 Thle. 8. Berl. Unger. 798. Rthlr. 2 —

Grünwald; e. Erzähl., a. d. Engl. 2 Thle. 8. Leipz. Gleditsch. 779. — 3

— od. Gesch. eines stark. Geistes, in Briefen, (v. C. V. Kindervater.) 8. Lpz. Weidmann. 785. — 16

Gruppen, histor. romant., v. Saul Ascher. 2 Bd. 8. Berl. Braunes. 809. 3 —

Guckkastenbilder, od. Glückswechsel aus einer Schuld. Halb-roman. 2 Thle. 8. Lpz. Barth. 803. 1 16

Guesclin, Bertrand v., romant. Biographie v. Fr. Mayer. 2 Bde. 8. Frkft. Willmanns. 801. (à 1 Rthlr. 12 gr.) 3 —

Guiglielmina, Poëma prosaico-comica di M. A. Thummel, nella italiano tradotta da G. K. S. Stockmann. 8. Cob. Ahl. 784. — 12

— — dass. 8. Hildburgh. Hanisch. 781. — 8

Guillelmo, d. Unsichtbare, od. d. Schloß Dunkem; e. Familiengesch. 2 Bd. m. K. 8. Wien, Joachim in Lpz. 801. 1 —

Guilliver, Lemuel, Travels etc. of, by Swift. 8. Dresden. Walther. 800. 1 12

— revived: or, the vice of lying properly exposed; containing singular travels, voyages and adventures, with copper plates. 8. Hamb. Holle u. 790 — 16

— Museum or the Liliputian library. 10 Vol. 8. Lpz. Sommer. 811. 2 18

— — the same X Vol. 8. Berl. Himburg. 782. 2 —

Guillivers, Lemuel, Reise n. Lilliput, aufs neue verdeutscht. 8. Koppenhagen. Proft. 787. — 6

— Reise nach Lilliput, Brobdignan, Laputa &c. 4 Thle. 8. Lpz. Linke. 804. 2 —

— Reisen in neue entlegene Länder. 3 Thle. m. Kupf. 8. Hamb. 733. — 18

— neue Reisen, od. d. Reisen d. Schad v. d. Capitain Lem. Guilliver. 8. Altona. 732. — 6

— Reisen zu verschied. bisher unbekannten Völkern d. Erdbeben, v. neuem a. d. Engl. übers. m. K. 4 Bde. 8. Lpz. Junius. (Hinrichs.) 810. 2 —

— sämmtl. Reisen a. d. Engl. v. Schwift, übers. v. K. Risbeck. 8. Zürich, Orell. 788. 1 —

Guirlanden um d. Urnen d. Zukunft; e. Familiengesch. v. A. K. Ruh, in 5 Theil. m. K. 8. Prag, Volk. (Joachim in Leipz.) 801 1 12

Guiscarde, Gräf. v. Alix, Königin d. Bretonen. 8. Leipz. Jacobäer. 793. — 18

Guiscardo, d. Dichter, od. d. Ideal, v. F. Horn, m. K. 8. Lpz. Rein. 801. 1 16

Güldenstern, Carl, 8. Gera, Haller. 793. 16

Guldumir, Königs v. Kanfern, Lebensgesch. 8. Magdeburg, Seidel. 747. — 5

Gulliver, v. Guilliver.

Gumal u. Lina, e. Gesch. f. Kind. v. K. F. Lossius. 3 Thle. m. 4 K. 8. Gotha, Perthes. 809. 1 18

Fein Pap. m. 8 K. 3 6

Gundiberts, Sempronius, e. deutsch. Philosophen, Leben u. Meinungen, (v. Fr. Nicolai.) nebst 2 Urkunden d. neuest. Philosophie, m. K. 8. Berlin, Nicolai. 798. 1 —

Schreibp. 1 4

Gunst des Glücks, die bewundernsw. 8. Berl. Haude. 762. — 6

— die, und d. Haß in der Liebe, od. Gesch. glückl. u. betrogener unglückl. Liebenden. 5 Thle. 8. Lpz. Helmsius. 760. — 18

Gunstling, d., v. d. Verfasserin Gustavs Verirrungen, m. K. 8. Posen, Kühn. 809. 1 8

— der, des Glücks, a. d. Franz. 2 Thle. 8. Breslau, W. G. Korn. 780. — 8

Guémann v. Elsarache; e. kom. Roman, v. le Sage. 3 Thle. m. K. 8. Wien, Kl. Doll. 805. 2 8

— — lustige Lebensgesch. 2 Thle. m. Kupf. 8. Leipz. Hilscher (Compt. f. Literat.) 782. (I. 16 gr. II. 12 gr.) 1 4

Gustav Adolph, Kön. d. Schweden, als Freund u. Liebhab. e. Roman, m. K. 8. Lpz. Baumgärtner. 801. 1 —

Gustav, Adolph; e. Familiengemälde. 8. Lpz. Beygang. 791. Rthlr. 1 4
— u. Antonie, s. Entsagen, Dulden, Wonne ꝛc.
— u. seine Brüder; e. Gesch. in Briefen, v. Fr. Bouterwek. 2 Thle. 8. Halle, Renger. 796–97. (I. 1 Rthlr. II. 1 Rthlr. 4 gr.) 2 4
— u. Emmas Reisen d. d. wirkl. Welt, v. K. Herrmann. m. K. 8. Bresl. G. Korn. 810. 1 12
— Herzog u. Heino d. Räuber; e. komisch. Roman m. ernsten Intermezzo's, v. C. H. S. Lpz. Schädel. (Bruder u. Hoffmann.) 806. — 21
— u. Julie, od. d. Sieg d. Tugend, v. A. Ehrlich. 8. Zerbst, Fuchsel. — 18
— u. Karoline, od. d. Wege d. göttl. Vorsehung in d. Lebensgesch. e. Landgeistl. u. seiner Gattin. 8. Nurnb. Raspe. 800. 1 —
— od. d. Märtyrer d. Wahrheit; e. Reihe interessanter Begebenheiten a. d. wirkl. Welt. 8. Lpz. Sommer. 801. — 16
— v. Meißen, e. komisch. Roman. 2 Thle. 8. Lpz. Köhler. 809. 1 8
— od. d. Papagey; e. Gesch. f. Kinder, um sie üb. d. Werth d. Dinge z. belehren, v. G. C. Fischer, m. K. 8. Leipz. Leo. 795. — 20
— der Verwiesene, von G. Bertrand, m. K. 2 Thle. 8. Lüneb. Herold u. W. 805. 2 8
— od. d. Widersprüche d. menschl. Herzens; e. Charaktergemälde. 8. Lpz. Schäfer. (Kühn.) 797. 1 —
Gustavs Abenteuer. 2 Theile. 8. Wien, Wallishäußer. 802. 2 16
— III. Tod, e. psychol. moral. Gemälde d. Verirrungen des Enthusiasmus u. d. Leidenschaften, dramatisch dargestellt in 5 Buch. m. K. 2 Thle. 8. Nrnb. Raspe. (a. Gräff in Lpz.) 797. 2 12
— Verirrungen; e. Roman in 5 Büchern, m. Kupf. 8. Ebend. (a. Gräff in Lpz.) 1 —
Gustchens Gesch., od. eben so muß es kommen; e. Seitenst. zu Hannchens Hin- u. Herzüge. m. Kupf. 8. Posen, Kühn. 805. 1 8
Gute Nacht, siehe Nacht.
Gutmann, d. Amtsraths, Gesch., herausgeg. v. A. v. Knigge. 8. Hannov. Hahn. 803. 1 —
— Juliane, und Niklas Wilde, entgegengesetzte Folgen guter u. böser Gewohnheiten. 8. Würzb. Stahel. 791. — 12
— Karl, in Halle; kein Roman, sond. Wahrh. im Modekleide. 8. Halle, Curt. 786. — 18
— u. Wilhelmine, od. Gesch. zweyer sich liebenden Seelen, e. Gesch. für Geist und Herz. (v. Verf. des Waldro.) 8. Halle, Hendel. 800. — 18
Gutsmuths Wanderungen auf gut Glück, m. Seitenhieben rechts u. links. 8. Lpz. Weygand. 793. — 18
Gyrinus, Herr, nach d. Leben gezeichnet. 8. Wolfenbüttel, Albrecht. 803. 11 4

H.

Hagestolz, d., od. d. sieben Liebhabereyen, v. J. G. D. Schmiedtgen, m. K. 8. Lpz. Hinrichs. 805. 1 8
Hahn, d., m. 9 Hühnern. 8. Lpz. Gräff. 800. — 16
Hahnrey n, die gedoppelten, a. d. Franzos. 8. Hannover, Helwing. 750. — 5
Haidenthal, Aug. v., e. Roman v. J. Strela, m. Kupf. 8. Lpz. Voß. 801. — 18
Haining, Briefe an Emma, herausgeg. v. L. Th. Kosegarten. 2 Bde. m. K. 8. Lpz. Gräff. 791. 2 8
Halden, d. Familie v., 2 Thle., s. Familiengeschichten v. A. Lafontaine ꝛc. ꝛc.
Halden, Arnold, an der, s. Arnold.
Haller, Albert, od. d. Verliebte im ersten Kreuzzuge gegen d. Neustranken. 8. Ruppin, Kühn. 802. — 14
Hallos glücklicher Abend, (v. C. F. Sintenis.) 2 Thle. 8. Lpz. Crusius, (W. Vogel.) (a. Dalfenberger, ausgeb.) 789. Rthlr. 1 12
Mit 6 Kupf. 2 4
Die Kupf. apart — 16
Hallo der 2te, v. Verf. d. 1sten. (C. F. Sintenis.) 8. Lpzg. Gerh. Fleischer. 797. 2 —
Handwerker, d. gelehrte, e. komische Erzählung. (v. Arnsbach.) 8. Altona, Kayen. (Hammerich.) (Gräff, a. Fleischer. in Leipzig.) 797. — 12
Handwerksburschen, od. Gesch. meiner Lehrjahre. 8. Halle, Dreyßig. 790. — 5
Hannchen; e. wahre Gesch. 8. Berl. Quien. (Dunker u. H.) 802. — 12
— und Caroline, oder zwey Liebhaberinnen und ein Liebhaber; e. Lesb. f. Unverheirathete. 8. Leipz. Sommer. 801. — 16
— od. d. getreue Ehepaar, v. d. Verf. d. angenehmen Monats. 8. Nordh. Groß. (Nitzsche.) 791. — 5
— od. d. Kirchhofmädchen. Gedicht in 6 Gesängen, v. S. G. Presser. 8. Bresl. Korn d. ält. 786. — 9
— d. schöne Schinderknechtstochter; e. Brief z. Barbarey u. Größe d. 19ten Jahrh. 8. Lpz. Joachim. — 16
Hannchens Hin- u. Herzüge, nebst d. Gesch. dreyer Hochzeitnächte. 3 Bdch. 8. Lpz. Gräff. 807. 5 —
Hans u. Bethe; Versuch e. nach d. Bedürfnissen unsr. Landleute brabreitenden Lesebuchs. 2 Hefte. 8. Basel, Schweighäuser. 791. 92. — 10
— Bruder, v. Meißen. 1r Thl. 8. Lpz. Köhler. 793. — 16
— d. dicke. Seitenstück z. K. G. Cramers lahmen Wachtelpeter. 8. Lpz. Joachim. 801. — 12
— kommt d. seine Dummheit fort; e. komisch. Roman, mit tragischen Einfassungen. 8. Lpz. Jacobäer. 785. 1 4
— — dasselbe, neue Aufl., s. Brüder, 2 ungleiche.
— u. Görge; e. Familiengemälde v. K. G. Cramer, m. Kupf. 8. Berl. Akadem. Buchhdl. 809. 1 4
— von Hansburg, d. Junker, auf Hanehansen, Begebenh. u. Abenteuer; e. deutsche Originalgesch. nach d. Natur 2 Thle. 8. Altenbg. Richter. (akadem. Buchhdl. in Jena.) 783. 2 12
— d. Konstanzer, e. schwäbische Gaunergesch. 8. Stuttgart, Erhard. 789. — 20
Hänschen; e. Kindergesch. 8. Wien, Hartmann. (a. Böhme, Lpz.) 786. — 8
— u. Gretchen, od. d. frohen Kinder. 2 Thle. 8. Berl. F. Nicolai. 795. 1 4
Hänschens Kreuzzüge, v. Althing. 8. Berl. Belitz. 805. 1 —
Hanstein, Friedr. v., od. Mönchslist u. Pfaffentrug; e. Thüringer Ritter- u. Geistergesch. a. d. Zeiten d. Vehmgerichte. 8. Hamburg, Vollmer. 801. 1 12
Haoh Kjöh Tschwan, d. l. angenehme Gesch. d. Haoh Kjöh; ein chinesisch. Roman. 8. Lpz. Gl. ditsch. 796. — 22
Harald, od. d. Kronenkrieg. Nord. Erzähl. 2 Thle. 8. Kaschau, Scheidler. 794. 1 —
Haran-Hußein-Ozim, od. d. Fluch d. Menschheit, v. W. Hamann. 8. Fürst. Körner. 802. — 6
Harcourt, Amalie, u. Louise Darrington, a. d. Engl. 8. Lpz. Schwickert. 778. — 10
Hardenberg, Theod., od. d. Folgen d. Erziehung, m. Kpf. 3 Bde. 8. Königsb. Unzer. 802. 3 —
Harfner, d., od. d. Sohn zweyer Väter. 8. Brschw. Schröder. 791. 1 —
Harfenmädchen, d., v. K. G. Cramer. 8. Rudolst. Klüger. 806. 1 8
Harlekin's Reisen u. Abenteuer. 8. Hartmann, B. (a. Dreyßig in Halle.) 798. — 20
Harley, d. Lady Juliane, Gesch., a. d. Engl. d. Frau Griffith. 8. Lpz. Junius. 777. — 10
Harlowe, s. Clarisse.
Harmonien, romant. 8. Ruppin, Kühn. (Sommer in Lpz.) 797. 1 —

Harpyen, d., v. Madrit, od. d. Postkutsche, a. d. Spanisch. des Verfassers d. Donna Rosina, m. K. 8. Wien, Ulbertl. 792. Rthlr. — 9

Harrington, Sir Williams, Gesch. 4 Thle. 8. Lpz. Junius. 771. 1 —

Harris, Lukretia, od. Tugend ist d. beste Mitgabe. 2 Thle. 8. Dresd. (Sommer in Lpz.) 807. — 20

Harstingen, Rob. v., 8. Limburg, Hüttner. 793. — 20

Hartenstein, Franciska, in Briefen; e. Beytrag z. deutschen Originalroman. v. Verf. Rellmann. 778. — 16

— Herrmann v., 8. Breslau, W. G. Korn. 793. — 14

Hartknopf, Andreas, e. Allegorie. 8. Berlin, Unger. 787. — 12

Hartknopfs Predigerjahre. 8. Ebend. 789. — 12

Hartkopf u. Sohn; e. komische Gesch. 2 Thle. 8. Lpzg. Hamann. 788. — 21

Hartmann; e. wirtembergische Klostergesch. 8. Leipz. Weygand. 778. — 12

Schreibp. — 18

Hartungus, d. Prior, Leb., Schicksale u. Verfolgungen, od. geheime Philosoph. u. Charakteristik d. Mönchswesens, herausg. v. Plutopp. 2 Thle. 8. Ebend. 782. (I. 16 gr. II. 1 Rthlr.) 1 16

Hartwich; e. Gesch. 3 Thle. 8. Ulm, Wohler. 779—81. — 16

Haselblätter u. Nüsse, od. Erzähl. meuntl. Schicksale. 8. Lpzg. Meyer. 796. 1 —

Hasenau, des Junkers Fritz von, Abenteuer u. Unglücksreisen; e. tragisch-komische Erzähl. 8. Wien, Wallishäuser. 803. 1 —

Hasenburg, Ritter v., u. A. v. Lechfeld, 8. Prag, Calve. 793 — 14

Hasper a Spada; e. Sage aus d. 15ten Jahrhundert, v. Verf. des Erasmus Schleicher. (K. G. Cramer.) 2 Bde. 8. Lpzg. Wenz. Fleischer. 795. (à 1 Rthlr.) 2 —

Hassan, Prinz, d. Hochherzige, bestraft durch Rache u. glückl. durch Liebe. Eine morgenländische Urkunde. 8. Lpz. Meefeld. (Bauer.) 796. — 12

— u. Arlaspes; e. Gesch. 8. Berlin, Rottmann. 778. — 16

Hasselburg, Irmgard von, e. Rittergesch. a. d. Zeiten Heinrich d. Löwen. 2 Thle. 8. Görlitz, Anton. 793. (I. 16 gr. II. 12 gr.) 1 4

Häßliche, die liebenswürdige, od. d. Gefahr der Schönheit, a. d. Frz. 2 Thle. 8. Danzig, Schuster. 796. — 5

Hatto, Bischof v. Mayntz; e. Legende d. 10ten Jahrh., m. K. 8. Lpzg. Weygand. 788. 1 12

Haus, d. schwarze, in Weißrußland. 8. Heidelberg, Mohr u. Z. 810. 1 12

Hausnarr, der, e. Erzähl. v. Karl Stein. 8. Berl. Kunst u. Ind. Compt. 810. 2 —

Hauspostille, (od. a. unt. d. Tit. Taschenb.) für Verliebte, 16. 8. Lpz. Meyer. 798. 1 —

Hausvater, d., od. das liebt sich und warum? v. A. Lafontaine. 3 Thle. m. K. 8. Halle, Renger. 810. 5 —

Velinpap. 5 16

Haut, d. ehrliche, ein komischer Roman v. d. Frau v. Genlis. 8. Hambg. Vollmer. 803. — 12

Hedmar, d. edle Fürstensohn, v. Verf. d. Fritz Rheinfeld. 8. Lpzg. Griesbammer. 799. 1 8

Herlfried u. Selene, Gespräche zweyer Liebenden. 3 Thle. 8. Lpzg. Hilscher. (Compt. f. Lit.) 780—82. (à 20 gr.) 2 12

Heerfort u. Klärchen, etwas für empfindsame Seelen. 2 Thle. 8. Frkft. Reifenstein. (Herrmann.) 787. 1 8

— et Claire. IV Vol. 12. Paris. (Kupferberg à Mayence.) 789. 1 4

— — le même. IV Vol. 8. Paris. (Sommer à Lpz.) 2 —

Heidelmeier, d. Blinde, v. Christ. Frank. 2 Thle. 8. Lpz. Wenz. Fleischer. 798. 1 8

Heiling, Hans, vierter u. letzter Regent d. Erde- Luft- Feuer- u. Wassergeister. Ein Volksmährchen des roten Jahrh. von Chr. Hch. Spieß. 4 Thle. 8. Lpz. Voß. 798—99. 4 —

Heilwerth, Emanuel, e. Gesch. aus d. deutsch. Vaterlande. 4 Thle. 8. Lpzg. Crusius. (W. Vogel.) 787—88. (I. 16 gr. II. 12 gr. III. 18 gr. IV. 14 gr.) 2 12

Heim, od. Geschichten des bestraften Eigensinns. 2 Thle. 8. Leipz. Gleditsch. 778. — 18

Heimlichkeit, hundert und eine entdeckte. 8. Erlangen. 746. Rthlr. — 8

Heimlichkeiten, entdeckte, einer glücklich gewordenen Maitresse. 8. Haag, Pollmann. 765. — 6

Heimweh, das, e. Gesch. v. Heinr. Stilling. (Jung.) 4 Thle. nebst d. Schlüssel, od. 5ten Thle. 8. Marburg, Krieger. 791. 3 4

Schreibp. 4 16

Heinrich. Eine Gesch., a. d. Engl. des Hrn. Cumberland, m. K. 4 Thle. 8. Bremen, Willmanns. 796—97. 4 —

Schreibp. 5 8

— d. arme, e. altdeutsche Erzähl. v. J. G. Büsching, m. K. gr. 12. Zürich, Orell F. u. C. 810. — 18

Velinp. — 12

— d. Bastard u. seine Eltern. Wahre Gesch. a. d. Französ. d. Ritterzeiten. 8. Osnab, Okkop. 797. — 16

— u. Caroline, od. Tugend u. wahre Seelengröße adeln mehr als ahnen. 8. Erfurt, Ettinger. 799. — 12

— d. eiserne, Graf v. Holstein; e. Gesch. a. d. 14ten Jahrh. 2 Thle. m. K. 8. Lpz. Weygand. 790. 1 8

— u. Emilie, od. die Irrungen d. Liebe; e. Gesch. 8. Stendal, Franzen. 788. — 16

— d. Försterssohn u. seine Familie. 2 Thle. m. K. 8. Prag, Barth. 803. 2 —

— u. Henriette, od. d. traurigen Folgen eines zu raschen Entschlusses; e. Robinsonade. 8. Gera, Heller. 790. — 16

— d. Löwe. 2 Thle. 8. Leipz. Hamann. 791. 2 —

— d. Löwe. 2 Bde. m. K. 8. Wien, Ant. Doll. 810. 2 8

— des Lord, Reisen, v. d. Verf. des klein. Pompejus u. d. Gefahr d. erst. Fehltritts, a. d. Frz. 8. Weissenf. Jie. 785.

Heinrich IV. König v. Castilien, Liebesgeschichten. 8. Strasb. (Mylius in Berl.) 751. — 4

— König v. Frankr., Liebesgeschichten, nebst einig. Originalbriefen an seine Maitressen, a. d. Frz. 8. Lpz. Kummer. 790. — 20

— Kaiser, IV. Eine dialogisirte Geschichte von Fr. Schiefert, Verf. Friedrichs m. d. gebissnen Wange. 5 Bde. m. K. 8. Dresden. (Sommer in Lpz.) 789—95. 7 12

— v. Z.; e. Erziehungsgeschichte eines jungen Adelichen. 8. Kempten, Topographie. (a. Kehler in Lpz.) 788. — 16

Heinrichs, Vetter, u. Vetter Gottliebs gewechselte Briefe über —7 J. Berl. Maurer. 799. — 18

Schreibp. — 20

Heins, Freund, Erscheinungen in Halbeins Manier, v. J. K. A. Musäus, m. K. 8. Winterthur, Steiner. 785. 2 6

Heirath, s. Heurath.

Heister, B. A. Geständnisse, Leiden u. Warnungen, herausg. v. Plutopp. 8. Lpz. Weygand. 784. — 14

Held, der, im gemeinen Leb.; e. wahrhafte Gesch. aus Familienbriefen. 8. Dessau, Gelehrt. Handl. 784. 1 —

— der, des Nordens. 3 Thle. mit 3 Zueignungen an Fichte, v. H. Fouqué de la Motte. 8. Berl. Hitzig. 810. 2 —

Heidburg, Ferdinand, politische Laufbahn. 1r Thl. 8. Gotha, Ettinger. 781. — 14

Heldenmuth, der, in der Liebe, in d. besondern Begebenheiten der Mathildis, a. d. Frz. des Hrn. Arnaud. 8. Lpzg. Bohme. 776. — 10

— u. Liebe; e. Roman. 8. Leipz. Solbrig. — 18

Heldenspiel, ein, in 5 Abenteuern, v. H. Fouqué de la Motte. 8. Berl. Hitzig. 808. 1 12

Heldin, die, der Vendee, e. weiblicher Abällino. 2 Bde. 8. Hambg. Vollmer. 800. 1 8

Helena, der holländischen, Liebesgeschichten. 8. 749. — 6

Helene par Md. la Baronne de *** auteur du Journal de Lolotte. 8. Frcft. Guilhaumann. Leo. 1 —

— — le même. I. II Vol. 12. Frcft. (Tournoison à Cassel.) 797 1 8

Helene. Nach d. Frz. der Verfasserin v. Lottens Tagebuche. 2 Bdchen. 8. Lpzg. Martini. 798. 1 —

— od. so kommt man zu Ehren. (Ein Volksbuch, als e. Gegenstück zu Anna, od. d. Fallstrick der Ehre u. des Reichthums, v. J. G. D. Schmieder. 8. Lpz. Gerh. Fleischer. 797. — 16

Helene, od. d. Wirkungen d. geſunden Vernunft, a. d. Engl. v. C. v. S. 3 Thle. 8. Coburg, Sinner. 799. Rthlr. 2 8

Helenens Leiden, u. d. Engl. der Miſtreß Elisabeth Sana Villa — Real — Groch. 8. Liegnitz, Siegert. 800. — 18

Heliodora, od. d. Lautenſpielerin a. Griechenland. 2 Thle. m. K. 8. Meißen, Gödſche. 802. 1 12

Hellens Ehe. m. ihren Wonnen u. Thränen; e. Gemälde für reine Seelen, v. K. F. Wunſiedel. 8. Zerbſt. Fuchſel. 799. — 16

Hell, Franz, od. d. Irrwege für Gewiſſle u. Suchende, v. K. u. Ragotzky, m. 11 K. 2 Thle. 8. Cöthen, Aue. 803. 2 8
Poſtpap. 2 16

Hellberg, Carl v., Geſch. 2 Thle. 8. Lpz. Kummer. 781. 1 8

— des Grafen, u. der Comteß Amalie Redbach, Geſch., a. d. Frz. 8. Dresd. Gerlach. 783. — 8

— Ludwig, als Jüngling u. Mann. 2 Bde. 8. Hamb. Vollmer. 798—99. (à 1 Rthlr. 10 gr.) 2 20

Hellborn, William, u. Julius Anſelmus, zwey Maurer-Brüder, od. üb. wahre u. falſche Maurerey. 1r Thl. 8. Deutſchland. (Auton in Gorlitz.) 803. 1 8

Hellfried u. Hulda; e. Mährchen a. den gräuelvollen Tagen der Vorwelt. 8. Lpz. Benj. Fleiſcher. 792. — 16

Hellmann, Carl, das Opfer d. Prieſterwuth, ſ. Opfer.

— Ludwig, e. Geſch. zu Beherzigung f. d. Jugend. Bey der Gelegenheit, als ſich einige Knaben in Leipzig heimlich verſchworen hatten, nach Amerika zu gehen. 8. Lpz. Schneider. (Linke, a. Sommer.) 788. — 3

Hellmuth, Welten u. Vorſehung; e. Roman für Schulen und Erziehung. 8. Deſſau, G...Handl. 782. — 16

Hellweg, Guſtav, od. d. Opfer ſ. Meinungen; e. Roman in 2 Buch. m. K. 8. Schleswig, Röhß. (Chriſtiani.) 804. 1 8

Hellwig, d. Familie, e. belehrendes u. unterhalt. Leſeb. für Deutſchlands Söhne u. Töchter u. ſ. Freunde u. Bildner der Jugend, v. C. F. Felswangen u. F. W. Hempel, m. ill. K. 8. Lpz. Kruder u. Hoffmann. 811. 1 12

Helm, d. bezauberte. 8. Rdgl. (Liebesblind, L. zu 16 gr.) 797. — 12

Helm, Adolph von, od. d. verruchte Baſtard; e. Gemälde für gefühlvolle Leſer. 8 Quedlinbg. Ernſt. 801. 1 8

Heloiſe, od. d. Belagerung v. Rhodus; e. Rittergeſch. 8. Lpz. Barth. 789. — 10

— la nouvelle, p. Rousseau. 4 T. gr. 12. Lpz. Gerh. Fleiſcher. 796. 3 8

— — le même, nouv. Edit. voyez Julie.

— — le même livre. gr. 12. Hale, J. J. Thurneiſen. 796. 2 12

— la nouvelle, ou lettres de deux amans, habitans d'une petite ville au pieds des Alpes, recueillies et publ. par J. J. Rousseau. 6 Vol. 12. Lpz. Rein. 799. 2 —

— — le même liv. 6 Vol. 12. Lpz. Hinrichs. 2 8

— d. neue, od. Briefe zweyer Liebenden. v. Rouſſeau. 6 Thle. u. Anhang. 8. Lpz. Weidmann. 775. 3 9

— — daſſelbe v. K. Fr. Cramer überſ. m. K. 4 Thle. 8. Berl. Reiſtad. (Rauch.) 785. 3 8
Schreibp. 4 10
Holl. Pap. 6 10

— überſ. v. le Picque, ſ. Julie.

— d. neueſte, od. Briefe v. Junie Salisbury, a. d. Frz. d. Dauphin. 2 Thle. 8. Lpz. Böhme. 798. — 16

— noch eine, od. Religion u. Liebe im Streit. 8. Lpz. Hilſcher. (Compt. f. Lit.) 786. — 12

— e. kleiner Roman v. Woltmann. 8. Berl. Unger. 809. — 12

— d. ſchwediſche, od. Briefe d. Julie von ° °, aus d. Schwed. 8. Berlin. Woltmann. 776. — 12

Henne, Jeremias, od. Geſch. e. Combabus, m. K. 3 Thle. 8. Bayreuth, Lübeck. 794—97. (I. II. à 1 Rthlr. 8 gr. III. 1 Rthlr.) 3 16

Henneth Caſtle, od. d. glückl. Kauf; e. Roman a. d. Engl. 2 Thle. 8. Lpz. Schwickert. 785. 1 16

Hennig, Paul, e. wahre Geſch. 8. Grätz, Jaunrieth. 792. — 10

— — daſſelbe. 8. Salzb. Mayr. 793. — 4

Henriette, en deux volumes, trad. de l'anglois. 8. Lausanne, Badinger. 760. — 16

Henriette, en II Vol. trad. de l'angl. 12. Berne, Haller. 789. Rthlr. 1 4

— a. d. Engl. der Frau Lenox. 8. Frkft. Keßler. 772. — 20

— Briefe an Morvina, durchwebt m. hiſtor. u. unterhaltenden Anekdoten, a. d. Engl. 8. Lpz. Schwickert. 779. — 16

— Leben einer deutſch. Buhlerin v. d. letzten Zeiten d. 18ten Jahrh. 8. Hamburg. Schmidt. 808. 1 —

— et Emma, ou l'education de l'Amitié. 12. Leipz. Wolf. (Schmidt.) 796. — 18

— u. Emma; od. Vernunft u. Schwärmerey, a. d. Franz. 8. Ebend. 797. 1 4
Velinp. 1 16

— v. England, v. Fr. Schulz. (Iſt d. geſammelte Romane 3r) 8. Berl. (Vieweg in Braunſchw.) 790. — 20

— od. Fürſten ſind oft am unglücklichſten; e. wahre Anekdote. 8. Frkft. Reiffenſtein. (Herrmann.) 785. — 16

— od. d. Huſarenraub, in Briefen. 8. Berl. Rottmann. 789. 1 12

— od. d. Weib wie es ſeyn kann. a. d. Familie Hohenſtamm, v. Ch. S. Ludwig. 8. Lpz. Gräff. 805. 1 8

Henrietten, d. ſchönen u. tugendhaft. Lebensgeſch. 8. Frkft. 752. — 5

Henriettens Flucht. H. Frkft. Körner. 802. — 12

— Geſchichte, a. d. Engl. d. Ch. Smith. 8. Lpz. Bergang. 810. 1 —

Henrike; e. Roman, v. Franz Horn. 2 Thle. m. K. 8. Poſen, Kühn. 809. 2 8

— u. Blanka, ſ. Heurath aus Rache.

Herald, Heinrich, Sir, u. Sir Eduard Haunch, Geſch. in 3 Thlen. a. d. Engl. 8. Lpz. Fritſch. 755. — 8

Heraldo, d. unergründliche, m. K. 2 Bde. 8. Lpz. Hinrichs. (à 1 Rthlr.) 2 —

Heravine, od. Schönheit u. Liebe. 8. Braunſchw. Schröder. 805. — 12

Herbert u. Aline, od. d. wunderbare Lampe; eine Geſch. ſeltſamen Inhalts, m. K. 8. Lpz. Joachim. 799. — 16

Herbſtblumen, m. K. 8. Dresd. Pinther. 805. — 12

Herbſtroſen, v. Franz Willibald; e. Roman. 8. Mannh. Kaufmann. 808.

Herfeld, Sabine von, od. d. Gefahren e. feurigen Einbildung, m. K. 2 Thle. 8. (Glogau, Günther d. jung. 799. 1 —

Herkules, des chriſtlichen deutſchen Großfürſten u. d. böhmiſchen königl. Fräulein Valiska Wundergeſch. m. K. 8. Braunſchweig. 710. 1 16

— Nav. ſtirt in 6 Büch. 8. Wiel. (Strobl in München. a. Bürgen in Augsb.) 795. — 8

Herkuliska, die ſächſiſche. 8. Bresl. Seidel. 755. — 5

Herkuliscus, des Europäiſchen, Begebenheiten, in einer Liebes- u. Heldengeſch. 8. Bresl. Pietſch. 754. — 10

— u. Herkuladiola Wundergeſch. 8. Frkft. 713. 2 16

Hermidon, manch, im eigentlich. Sinne d. Worts, v. Verf. v. Sophiens Reiſen. (Hermes.) 8. Lpz. Jacobäer. 788. 1 12
Schreibp. 2 —

Hermin u. Gunilde. Geſch. a. d. Ritterzeiten. 8. Lpz. Weidmann. 766. — 6

Herminen, die beyden, e. Familiengemälde. 4 Bde. 8. Lpz. Joachim. 803. 5 12

Hermione, od. d. Rache d. Schickſals, a. d. Engl. 2 Thle. 8. Hannov. Hahn. 792—93. 1 16

Hermite, l', traduit de l'allemand de Mad. de B... II Tom. 8. Leipz. Jacobäer. 769. 1 —

Hermoine, der v. der Liebe verfolgten, doch zuletzt beglückten, Prinzeſſin. Geſch. v. Beninden. 8. Lpz. 733. — 10

Hermſprung, od. Adelsholz u. Menſchenwerth, a. d. Engl. 8. Liegnitz Siegert. 799. 2 —

Heroine, od. d. Weib in männlichen Verhältniſſen. 2 Thle. 8. Lpz. Jacobäer. 799—800. (à 1 Rthlr.) 2 —

Herr, d. große, von ungefähr, a. d. Engl. 8. Frkf. Garbe. (Gerhardt u. K. a. Herrmann.) 764. — 6

Herrmann, Georg, e. wahre Geſch. 8. Lpz. Martini. 806. 1 12

Herrmann u. Agnese; Gem. d. Barbarey d. Vorzeit. 8. Lpz. Müller. 797. Rthlr. 1 —
— u. Julie, mehr als Roman. 8. Lpz. Köhler. 790. — 16
— Bastard v. Orleans; romant. Gem. aus d. neuern Zeit. 8. Erfurt, Müller. 806. — 18
— d. Sassen Herzogs, Deutschlands Rächer u. Befreyer. 2 Thle. 8. Copenhagen, Schubothe. 801—5. (ir 2 Rthlr. zt 2 Rthlr. 12 gr.) 4 12
— u. Sophie; e. Familiengesch. v. G. Müller. 8. Wien, Schm. 805. — 16
— d. Tapfere, gen. d. Löwe. 8. Prag, Geers. 795. — 14
— u. Ulrike; e. kom. Roman v. Wezel, in 4 Thln, m. K. 8. Lpz. Dyk. 779. 4 —
ohne Kupf. 2 16
die Kupf. apart — 16
— v. Unna; e. Gesch. a. d. Zeiten d. Vehmgerichte. 2 Thle. m. K. 8. Lpz. Weygand. 788. 1 18
Herrmanns, Gideon, Fährlichkeiten auch angenehme Begegnisse, v. ihm selbst erzählt, mit Anmerk. erläutert ꝛc. v. Zacharias Laurus. 8. Glogau, Günther d. jüng. 801. 1 —
Herrmannsfeld, Graf von, u. Maria v. Holdenau; eine Duellgesch. in Briefen. 8. Lpz. Gräff. 783. — 6
Herwart d. Eifersüchtige; Auszüge a. seinem Tagebuch, v. Verf. Oswald d. Menschenhassers. 8. Basel, Flick. 797. — 14
Herzfeld, Wilhelm, e. Roman. 8. Altona, Kaven. (Sommer in Lpz.) 791. — 12
Hesperus, od. 45 Hundspostage; e. Biographie v. Jean Paul Fr. Richter, m. K. 4 Thle. 8. Berlin, Matzdorf. (Realschulbchdl.) 795. 5 —
Hessens, Wilhelm, Streifzüge durchs Leben. 8. Gießen, Tasché u. Müller. 800. 1 6
Hessenstein, des Prinzen Gustav Friedr. Adolph, denkwürdige Schicksale u. unerwartete Geburtsaufklärung. Aus sichern Urkunden. 8. Lpz. Weygand. 796. 1 8
Heucheley, die glückliche, s. Romane v. Gerlis 9r Bd.
Heuchler, d. entlarvte; od. Zelis u. Colombe. 2 Thle. 8. Berl. Lange. 788. — 20
Heurath, d. eigennützige, od. d. Gesch. der Miß Schenstone. 2 Thle. a. d. Engl. 8. Bresl. Korn d. ält. 776. — 8
— d. maskirte, e. Roman a. d. Engl. 8. Lpz. Schwickert. 783. — 16
— die, nach d. Mode, nach Hogarth, m. K. 4. Hambg. Herold. 771. 1 —
— die, nach d. Mode, od. Briefe d. Gräfin v. Castelli an die Baronesse v. Freville, a. d. Franz. 8. Lpz. Heinsius. (Gleditsch.) 789. — 16
— aus Rache, (h. e. d. Tit. Henrito u. Blanka.) 8. Danzig, Brückner. 797. — 8
— die uneigennützige, od. Gesch. des Herrn Frankland, 2 Thle. 8. Breslau, Korn d. ält. 776. — 8
— die unvernünftige, ist d. Lesekabinet j. angen. u. lehrr. Zeitvertr. 5r.
— d. verkehrte; e. unterhaltend wahrhaftes Histörchen. 2 Thle. 8. Lpz. Schäfer. (Kuhn.) 803. 2 —
Heurathshistorien, v. Fr. Laun, (Fr. A. Schulz.) enth. 1) d. Husarenofficier; 2) die Gouvernante. 8. Freyberg, Craz u. G. 801. 1 16
Heurathskontrast, der, e. Buch f. Verlobte. 2 Thle. 8. Lpz. Jacobäer. 785. — 21
Heures, cent, d'Agoine; ou Relation des Aventures de Delessalle etc. 8. Leipz. Reinicke. 802. — 6
Hexameron v. Rosenhayn, v. C. M. Wieland. 8. Leipz. Göschen. 805. 1 —
Hexenfahrten u. Teufelskünste aus dem geheimen Archiv der Walpurgisnächte auf d. Blocksberge, m. K. 8. Lpz. Rein. 797. — 20
Hiazinthe u. Camillo, od. d. Cisalpinier, m. K. 8. Lpz. Bauer. 808. 2 12
Hiero u. s. Familie, v. F. Rambach. 2 Bde. m. K. gr. 8. Berl. Himburg. 793. 3 8

Hieronimus Wallfahrten, s. Wallfahrten.
Hildegardis, der Königinn v. Norwegen, Lebensbeschreibung. 8. Landau, Schill. 754. Rthlr. — 5
Hillebrand, od. wie konnte man wohl zu e. Pfarre gelangen. 2 Thle. 8. Lpz. Weygand. 785. 1 16
Hillmar's Briefe vom Land. ed. v. Pahl. 8. Nördl. Beck. 794. — 9
Himmelreich, Kammerrath, od. Brautstands- u. Ehestandsgesch. e. schönen Mannes. 16. Bresl. Buchbeister. — 20
Hinkebein, s. Teufel.
Hiob, e. altjüdische Gesch. dramat. bearb. v. Verf. d. keuschen Josephs, (J. F. C. Albrecht.) m. K. 8. Prag, Neureuther. (Joachim in Lpz.) 793. 1 —
Hiram's komische Abenteuer u. Wanderungen auf d. Welttheater. 8. Gera, Haller. 796. 1 —
Hirschau, Peter von, tragisch komische Reisen durch China. 2 Thle. 8. Wien, Gerold. 805. 1 16
Hirtenthal, Julie von, e. Gesch. 3 Thle. 8. Eisenach. (Hinrichs in Lpz.) 780—85. 1 12
Hirum, darum; e. satyrisch komischer Roman, voll Wahrheiten für unf. Zeitalter. 8. Nordkarolina. (Schneider u. W. in Nrnbg.) 789. — 16
Histoire de deux jeunes amies, p. Mad. Riccoboni 12. Laus. Pott. 807. — 6
— de la vie et de la mort tragique de Bianca Capello, p. Sansovino, trad. de l'Ital. 8. Lausanne, Pott. 779. — 6
— des Passions ou aventures de Shroup; ouvrage trad. de l'Angl. 2 Vol. 8. à la Haye. (Esslinger in Frkf. a C. F. Günther in Glogau.) 751. — 16
— de Sadmer, ou Robinson Crusoé rétabli dans son integrité. 3 Vol. gr. 8. Londres. (Doll in Augsbg.) 802. 1 —
— ou Contes du Tems-passé. 8. Celle. 750. — 8
— ou contes du Tems-passé avec des moralités, françois et allemand, p. Mr. Perault, avec fig. 8. Berl. Woter. 770. — 6
Historie v. edlen Ritter Galmy u. e. schönen Herzogin v. Bretagne, v. Pellegrin. 2 Thle. 8. Berl. Himburg. 806. 2 8
— des menschlichen Herzens, s. Jones.
— der Leidenschaften; oder Begebenheiten des Ritters Schroop, a. d. Frz. des Hrn. Toussaint. 2 Thle. 8. Lpz. 751 — 7
— — dasselbe in einer andern Uebersetzung, aus dem Franz. 2 Thle. 8. Danzig, Florke. 772. — 8
Historien, italienisch-deutsche, gesammelt v. Ernst Wilibald, burgundischen Geheimschreiber. 11 Thl. Adelheid v. Burg. nd. 8. Dresd. Richter. (Sommer in Lpz.) 790. — 16
— ohne Titel, v. Fr. Laun. (Fr. A. Schulz.) 2 Thle. 8. Dresd. Arnold. 809. 1 18
Historietten, 11 Thle. 8. Lpz. Compt. f. Lit. 803. (I. 10 gr. II. 16 gr. III. IV. 20 gr. V. VI. 20 gr. VII. VIII. 1 Rthlr. 4 gr. IX. X. 20. XI. 16.) 5 20
Historiettes, ou nouvelles et contes en vers, p. Imbert, avec de belles taille-douces. gr. 8. Amsterdam. (Schweighaeuser in Basel.) 775. 1 12
Hobald, Hans v., od. Gesch. e. Weltbürgers. 2 Thle. s. neue Originalromane d. Deutschen 3r. 28r.
Hochverrath u. Bubilerey; e. fürstliches Familiengemälde, in Briefen. 8. Flst. Gebhardt u. K. 803. 1 8
Hochheim, Emma von, 8. Gera, Haller. 795. — 19
Hochzeit, d. unerwartete, in Briefen, ist der Landbibliothek j. angen. u. lehrr. Zeitvertr. 15r.
Hochzeitnacht, meine erste, ein kom. Roman in 2 Bdn. in Wielands Manier. 8. Hambg. Vollmer. 802. 1 8
Hodita, Aebtissin v. Mecklenburg. 8. Neustrelitz, Michaelis. (Albanus.) 797. — 6
Hof, der, v. Askala, od. Gesch. e. vernünft. Narren. 8. Lpz. (Graffe in Weissenf.) 796. 1 —
— d. galante, od. tausend u. eine Gefälligk. freywilliger Liebe. 8. Frkf. u. Lpz. 791. — 14
Hof- u. Liebesintriquen alter u. neuer Zeiten, mit untermischten charakterist. Zügen a. d. Leben berühmt. Personen, aus d. wahren Gesch. gesammlet, m. K. 8. Lpz. Weygand. 788. — 18

Hoffnungslose, d., 8. Braunschw. Schröder. 800. Rthlr. — 8
Hoffnungslosen, die, e. R.ittergesch. aus d. Zeiten d. babylon. Kaiserthums, a. d. Engl. v. H. 8. Mannh. im, Schwan u. Goß. 791. — 18
Hoffnungsreich, des Herrn von, hinterlassene Briefe, herausg. v. J. C. F. v. T. 8. Halle. Hendel. 772. — 12
Hoffnabel u. Mädchenlin; v. Gruber. 8. Weißenf. Severin. (Leipz. (a. Felix in Lpz.) 794. — 20
Hofmair, der, 8. Berlin Mosle. 784. — 16
Hofspiegel der, od. Prinz Ferdinand; eine Fürstengesch. 8. Fürst. Gebhardt u. K. 791. 1 1
Hogarths St dien. 8. Lpz. Rein. 1 —
Schreibp. 1 12
Hoben, Eduard von, seine Zeitgenossen u. Gefährten. 8. Lpz. Linke. 795. — 16
Hohenberg d. Hrn. v., u. der Fräulein v. Blumenthal, Gesch., nach dem Geschmack des Hrn. Fieldings. 8. Langenf. Matthäi. 757. — 8
— Cäcilie von, e. romant. Gemälde. 2 Thle. 8. Danzig, Goldfam. 804. 1 8
— Franz, od. d. Rosentempel; e. Familiengem lde aus d. letzten Hälfte d. 18ten Jahrh. Seitenstück z. G. Schilling's Julius, m. K. 8. Lpz. Joachim. (u. Volk in Prag.) 1 12
— die, Grafen v., v. Caroline Pichler, geb. v. Greiner. 2 Thle. 8. Lpz. Gerh. Fleischer. 811. 3 8
Hohenburg, Graf Brand, von.. 8. Lpz. Joachim. — 4
Hohenek, Bertha v., od. d. Gaufriede; e. romant. Sage d. Vorzeit. 8. Dresd. Richter. (Fuchsel in Zerbst.) 795. 1 —
Hohenloh, Carl von, e. Zeichnung d. Hofe in Carrikatur; e. Romänchen, kein Roman. 2 Bde. 8. Lpz. Joachim. 805. — 12
Hohenstamm, d. Familie, od. Gesch. edler Menschen v. Sophie Ludwig, m. K. 4 Bde. 8. Lpz. Hinrichs. 796—801. (à 1 Rthlr. 6 gr.) 5 —
Hohenstein, Eduard, u. s. Freunde; e. Familiengesch. unsr. Zeiten. 3 Thle. 8. Leipz. Schäfer. (Kuhn.) 802—5. (I. 1 Rthlr. 16 gr. II. 1 Rthlr. 14 gr. III. 1. 2. à 1 Rthlr. 12 gr.) 6 6
— Karl von, u. Mathilde v. Ellenthal; e. Gesch. a. d. 7jähr. Feldzuge Friedrichs d. Großen. 2 Thle. m. K. 8. Posen, Kühn. 810. 2 16
Hohenthal, Hildegard v., v. W. Heinse, Verf. d. Ardinghello. 3 Thle. 8. Berlin, Voß. 806. (I. 1 Rthlr. 4 gr. II. 1 Rthlr. 8 gr III. 1 Rthlr. 6 gr.) 3 18
Velinpap. 6 16
Hohenweller, d. Amtmännin von, e. weibl. Gesch. a. Familienpapieren, v. Verf. d. Walter v. Montbarry. 8. Leipz. Wevgand. 787. 1 12
Höhle, die, von Strozzi, od. d. enthüllte Verbrechen, in d. Gesch. des Antonio. aus dem Hause Fiducci: Cornaro, eines edlen Venetianers. 8. Lpz. Hinrichs. 799. — 18
— d. d. Todes, a. d. Frz. v. Fr. Caroline Schlegel. 8. Lpz. Rein. 800. — 16
Holdenburg, Otto von, eine Gesch. 8. Pressburg, Löwe. 784. — 8
Holland, Lord, Heinrich, Herzog v. Exeter, od. irregeleitete Großmuth, a. d. Engl. gr. 8. Leipz. Weygand. 791. 1 4
Hölle, die, auf Erden. od. Gesch. d. Familie Fredini, v. J. G. Gruber. Ein Gegenstück zu Salzmanns Himmel auf Erden. 8. Leipzig, Kummer. 800. 1 —
Höllenmaschine, die, eine romantische Gesch. aus d. letzten Tagen d. Revolution. 12. Kustrin, Neumann. 803. — 16
Hollin's Liebesleben. 8. Götting. Dieterich. 802. — 12
Hollmann, Peter, d. kleine Krämer. 8. Prag, Widtmann. 797. 1 —
Hollriegel, Ulrich, kurzweil. u. lehrreiche Gesch. e. wirtemberg. Magisters. 8. Nördling. Beck. 802. — 16
Holm, des ehrbar u. tugendsamen Ritters, Liebes- u. Heldengesch. in 7 Gesängen. 8. Dessau, Gel. Handl. 785. — 8
— Anno v., eine Skizze. 8. Liebau, Friedrich. 702. — 10
Holzbach, des Fräuleins v., u. d. Baron's du Plessis Gesch. in Briefen, von St. 8. Stendal, Franzen u. Gr. 780. — 10
Holzer, Ulrich, Burgermeister in Wien. 2 Bde. (v. Verf. d. Walter v. Montbarry) m. K. 8. Leipzig, Weygand. 795. Rthlr. 2 8
Holzmeyers, Hans, Durchzüge. 2 Bde. 8. Ebend. 799. — 20
Holzschnitte, v. Veit Weber, (Leonhard Wächter.) 11 Bd. die Verbannt d. Bruders Gramsalbus, m. Kpf. u. Vignetten. 8. Berlin, Maurer. 795. 1 16
Homme, l', sauvage, histoire véritable p. Mercier. gr. 12. Amsterdam. (Class à Heilbronn.) 770. — 10
— — le même livre. gr. 8. Basle, Serini. 784. — 8
— — le même liv. IV Vol. gr. 8. Berl, Lagarde. 785. 4 —
— l', veritable, dit au masque de fer, par St. Michel. 8. Strasb. König. 790.
Honau, Elise v., u. ihrer Erzieherin Eulalia Waller Unterredung in Briefen. 2 Thle. 8. Berlin, Maurer. 803—6. (1r 18 gr. 2r 1 Thlr. 4 gr.) 1 22
Honigmonate, die, vom Verf. v. Gustavs Verirrungen. 2 Thle. 8. Posen, Kühn. 806. 1 16
Honora, der Mitb. Gesch., ist d. Unterricht u. Zeitvertreib 7r Thl.
Honorineus Abenteuer, herausg. v. Verf. d. romant. Gemälde d. Vorwelt. 1r Bd. 8. Leipz. Joachim. — 18
Horace von St. Ange u. Adelaide Henning, od. der junge Franz u. d. deutsche Mädchen; Gesch. a. d. Jahr 1806. v. d. Verf. von Julchen Grunthal. 8. Hamburg, Hoffmann. 810. 1 16
Horazia u. Viburnia; Scenen aus d. alten Rom. 8. Heidelberg, Pfähler. — 8
Horia u. Klosla; eine physiognom. Skizze d. Gesch. d. Aufruhrs in Siebenbürgen. 8. Karlsruh. (Neureuther in Prag.) 785. — 8
Horneville, der Gräfin v., Gegeb., od. Betracht. üb. d. Zustand irdischer Dinge, a. d. Franz. d. Hrn. Simon übersetzt. 8. Leipz. 746. — 12
Horst, Karl v., u. Amalie v. Bugwald; ein Familiengemälde. 8. Halle, Ruff. 809. 1 6
— Amelie, od. das Geheimniß glücklich zu seyn, von Aug. Lafontaine. 2 Bde. 8. Ebend. 810. 3 8
Hosen, die verpfändeten, od. die wundersame Vermählung des ehrensesten Junkers v. Schoblack. 8. Leipzig, Joachim. 804. — 4
Hubler, des Malers, Marschroute nach d. Heirathstempel. 12. Leipz. H. Richter. 806. 1 8
Hudibras. Vers. ein. deutsch. Uebers. v. Sam. Buttler. 8. Frankf. 757. 3 —
— ein satyr. Ged. wider d. Schwärmer. von Sam. Buttler. gr. 8. Zürich, Orell, Füßli u. Comp. 765. 1 12
— — frey verdeutscht, v. Sam. Buttler, m. K. 8. Riga, Hartknoch. 787. 1 20
— — frey übers. von Soltau. gr. 8. Königsb. Nicolovius. 798. 2 —
Velinpap. m. Kpf. 6 —
Hugo v. Sorau; Skizze nach Rembrandt. 8. Zwickau, Schumann. 05.
Hugolins, des Stadtorganisten zu Ypé, Morgenlänse und Abendruhe, herausg. v. Peter Blau. 2 Thle. 8. Leipzig, Sommer. 803. (à 16 gr.) 1 8
Hulda, od. das schöne Wasserfräulein, (hat a. d. Titel: Hulda, d. Nymphe d. Donau; a. u. d. Tit.: d. Saalnixe.) 8. Leipz. Rein. 804. 1 12
— u. Wittichar, od. die Liebe in heiligen Mauern; e. Gesch. a. d. 12ten Jahrh. 8. Riga, Ruder. (Meinshausen.) 793. — 21
Hulder u. Praxcha, od. d. Bund fürs Glück der Bürger; mehr Gesch. als Roman, herausg. von Feeca. 3 Thle. 8. Leipzig, Liebeskind. 800. 4 —
— u. Praxcha, od. d. Bund f. Fürstenglück u. Bürgerwohl. 3 Bde. 8. Hamb. Vollmer. 80 .
Hülfsquelle d. Tugend, ist d. Lesekabinet z. Nutzen u. Vergnügen 7r. 2 12
4 —

Humber, Edouard, od. die Folgen allzuraſcher Handlungen, von Juſt. Frever. 2 Bde. 8. Berl. Nicolai. 803. Rthlr. 2 20

Humoriſt, der, eine Samml. klein. Erzähl., Anekdoten u. Schwänke v. A. Kuhn. 11 Bd. 8. Berlin, Kunſt- u. Ind. Comp. 810. 1 —

Hundsſattler, der, od. Scenen aus d. Leben eines Böſewichts. 8. Eiſenb. Schöne. 806. 1 8

Hunrich, Beherrſcher d. Vandalen, u. ſeine Freunde. 2 Th. Wien, Wallishäuſer. 806. 2 —

Huſar, der, od. Geſch. d. Grafen v. K. 8. Leipzig, Gleditſch. 795. — 16

Huſſein, Schach, ein Urbild ohne Nachbild, od. das redende Schoosshündchen. 8. Leipz. Barth. 773. — 6

Huſſin, Ibrahim, eines algieriſchen Seeräubers Lebensgeſchichte. 8. Dresd. Gerlach. 768. — 8

Hüttchen, das, auf d. Türkenſchanze; eine romant. Geſch. aus d. Zeiten Leopolds d. Erſten, m. Kpf. 8. Leipz. Joachim. 803. — 18

Hütte, die, am Felſen, Scen. d. Vorwelt. 8. Frankfurt, Gebhardt u. K. 795. — 16

— die, auf d. Türkenſchanze. 8. Wien, Bauer. 802. 1 —

Hutten, Ulrich v., gr. 8. Leipzig, Jacobäer. 791. — 16

Hüttenberg, d. edeln Junkers Samuel v., Leben, Liebſchaften, Abenteuer u. Schwänke; ein komiſch. Roman v. G. Müller. 2 Thle. 8. Wien, Schaumburg. 801. 2 8

Hyacinth, des Paters, Begebenheiten. 8. Ulm, Stettin. 782. — 16

Hyginus und Agathe, Retter u. Erzieher d. Roſenritters, Erlöſer d. Verzweifelten u. Unterdrückten ꝛc. 8. Leipzig, Reinicke. 806. — 16

Hylaire, par un métaphyſicien, pour ſervir de ſuite au Bélisaire. 8. Leipz. Cruſius. (W. Vogel.) 768. — 16

Hyperion, od. d. Eremit in Griechenl. v. Fr. Hölderlein. 2 Thle. 8. Tübing. Cotta. 797. 99. (1r 10 gr. 2r 12 gr.) — 22

Hyppolitus, d. Grafen v. Douglas, Hiſtorie, a. d. Franz. m. Kpf. 8. Berlin. 711. — 12

— comte de Duglas, hiſtoire p. d'Aulnoy. 2 Vol. av. fg. 12. Straab. König. 777. — 15

J.

Jeeeee, d. Grafen v., Abenteuer; eine intereſſante Geſch. Seitenſtück zu Schillers Geiſterſeher. 8. Stuttg. Erhard. 801. — 16

Jacob, ſ. Jakob.

Jacques, le fataliſte, et ſ. maître, p. Diderot. 2 Vol. 8. Bâle, Decker. 796. 2 16

Jäger, der, e. Familiengeſch. v. Fr. v. L. 8. Erfurt. (Ettinger in Gotha.) 799. — 18

Jägermädchen, das, für Empfindſame u. Spötter. gr. 8. Wien, Gerold. 789. 1 4

— das, v. F. G. Cramer, m. K. 2 Thle. 8. Rudolſt. Klüger. 800. (l. 1 Thlr. 8 gr. II. 1 Thlr.) 2 8

Jahr, das, 2600, od. der Traum Alradi's, nach e. arabiſch. Handſchrift d. 16ten Jahrhund. 2 Thle. 8. Berlin, Mauter. 791—95. (I. 14 gr. II. 16 gr.) 1 6

Schreibp. (I. 18 gr. II. 20 gr.) 1 11

— ein, aus d. Leb. d. Chevalier v. Faublas, a. d. Franz. 2 Bde. 8. Leipz. Schneider. 788—89. 2 2

Jahre, fünf närriſche, od. Florellas freundl. Inſel. Roman f. d. Einen, Geſch. f. d. Andern, m. K. 2 Bde. 8. Leipz. Joachim. 804. 2 6

— ſechs, aus Karl Burgfelds Leben, v. Verfaſſ. d. Pächter Martin. 8. Leipz. Göſchen. 795. — 20

— 45, aus Wilhelmine Eberhards Leben; e. biogr. Skizze f. Mütter u. Töchter. 8. Marb. Krieger. 802. 1 4

— die merkwürdigſten, a. d. Leben d. jungen ***, der von algier. Corſaren gefangen u. zu Cairo als Sclave verkauft wurde ꝛc. 8. Leipz. Joachim. Rthlr. — 12

Jahre, die ſchrecklichſten, meines Lebens, ſ. Aſchenbrenner.

— zwey, aus d. Leben d. Prediger Rheinfelds u. ſein. Familie; e. Kriegsſcene. 8. Gera, Haller. 794. — 18

Jaiven, d. Prinzeſſin, Königin v. Mexico, Geſch. 2 Thle. 8. Frankf. Jungnicol. 752. — 5

Jakob u. ſein Herr, a. Diderots Nachlaſſe, m. K. 2 Bde. 8. Berlin, Unger. 792. (à 16 gr.) 1 8

Velinpap. (à 1 Thlr.) 2 —

— der kleine, u. die große Marie. 2 Thle. 8. Leipzig, G. Fleiſcher. 796. 2 —

— des Vetter, Launen, aus d. Franz. überſ. v. Jünger. 6 Bde. 8. Leipz. Göſchen. 787—92. (à 20 gr.) 2 12

— Meiſter, Memoiren aus Savoyen, a. d. Engl. 2 Thle. 8. Leipzig, Schwickert. 776—84. — 12

— u. die ſchöne Rahel. 2 Thle. 8. Gera, Beathe. 795. 1 12

— der zufriedene, u. ſein Sohn, v. J. Glatz, m. K. 8. Leipz. B. Fleiſcher. 799. — 20

Jakobs, d. alten, Reiſebüchlein, od. die Welt wie ich ſie fand; e. tragikom. Roman, m. K. 2 Bde. 8. Leipz. Müller. (Joachim.) 799. (à 1 Thlr. 8 gr.) 2 16

Jakobine v. Bayern, Gräfin v. Holland; eine Geſch. in 2 Thlen. 8. Leipz. Jacobäer. 792. 1 16

— aus d. Zeiten d. Bayerſchen Succeſſionskrieges. 8. Lpz. Sommer. 807. 1 4

— la Serre, od. d. wunderbare Erſcheinung; e. Roman in 4 Buch. m. 2 Thln. 8. Coburg, Sinner. 801. 1 8

Jalonsky, Ignaz v., od. die Liebenden in der Tiefe der Welt, von Jul. v. Voß. 2 Bde. 8. Berlin, Schmidt. 806. 3 8

Jauchen, des Pachters Ernſt Sohn; e. ländl. Familiengeſchichte. 8. Marburg, Krieger. 806. — 8

Jani, Edmund, od. d. furchtbare Zimmer, m. K. 8. Leipz. Joachim. 801. 1 4

Jantin et Montigni. Conte moral. p. l'auteur de l'hiſtoire de Sadmer. 8. Chemnitz, Mauke. 805. — 16

Janzac, d. Herrn v., Geſch., od. d. glückl. Betrieger. 8. Lemgo, Meyer. 792. — 8

Jarvis, der Miß Charlotte, Geſchichte in Briefen, aus d. Engl. 8. Leipzig, Gleditſch. 774. — 6

Jasmin u. Granatblumen, geſtuckt in Caſtiliens Gefilden u. meiner Charis in Deutſchl. gewidmet. 3 Bdch. 8. Erfurt. Hennings. 807. 3 —

Ich, eine Geſch. in Fragmenten, zu Nutz u. Frommen der mannbaren Jugend. 8. Eiſenach, Wittekind. (Sommer in Leipz.) 781. — 4

Ich u. meines Ichs körperl. Irrleben, Thorheiten u. dumme Streiche, dargeſt. v. meinem Ich, d. Ernſt Friedrich J. Ideal, dermalen Proviſor bey der neuen Kant-Fichte'ſchen Seelenapotheke. 8. Leipz. Weygand. 797. 1 4

Ich und meine Sünden. Beichte eines armen Sünders. 8. Leipz. Joachim. 805. — 14

Icosameron, ou histoire d'Edouard et d'Elisabeth, qui passèrent quatre-vingt-un ans chez les Megamicres habitans aborigènes du Protocosme dans l'intérieur de notre globe; trad. de l'anglois par Jaques Casanova. 5 Vol. 8. Leipz. Jacobäer. 798. 4 —

Ida u. Claire. 2 Thle. 8. Bremen, Müller. 808. 1 16

— von Schwaben, Enkelin d. Kaiſerin Gricia. 2 Thle. 8. Leipzig. Jacobäer. 792. 1 8

— v. Unſpunnen, ſ. Unſpunnen.

Idaka, od. männl. u. weibl. Tugend; hiſt. Nov. 8. Wien, Degen. 792. — 8

Idalie, die unglückl. Liebhaberin, a. d. Franz. 3 Thle. 8. Breslau, W. G. Korn. 772. — 8

Ideal, das, ein Roman, von C. A. v. Gruber. 8. Penig, Dienemann. 804. — 18

Velinpap. 1 —

Idonie, das Kästchen mit der Chiffer; eine Gesch. aus d. Papieren e. Freymaurers. 2 Bde. 8. Rudolstadt, Klüger. 804. Rthlr. 1 12

Iduna; ein Roman, herausg. v. A. Werden. 8. Penig, Dienemann. 803. 1 4

Velinpap. 1 12

— ein moral. Unterhaltungsbuch f. die weibl. Jugend, von J. Glaß. 2 Bde. m. K. 8. Frankf. Willmanns. 807. 1 8

Schreibp. m. K. 2 —

Idyllen zweyer Liebenden. Bregenz, Brentano. — 16

Jeannette seconde, ou la nouvelle paysanne parvenue, p. Mr. G**. de la Bataille. III Part. 8. Francf. 759. — 20

Jeannettens Speculationen. 8. Wittenb. Kühn. 806. — 18

Jelly, Gesch. d. H. Andreas, ein. geb. Ungar. 8. Wien, Mosle. 776. — 3

Jella, s. Morlaken.

Jenenser, d., kom. Roman voller Abenteuer u. Schwänke. 8. Hamburg, Vollmer. 805. 1 8

Jenny, der Mißgeschaffene, a. d. Franz. 4 Thle. 8. Leipzig, Weidmann. 770. — 20

— od. d. Weise u. Atheist. 8. Leipz. Barth. 785. — 7

Jeremias Jochen, Leben, Reisen, Meinungen, Grillen u. Verstreiche. 8. Berlin, Rottmann. 781. 1 12

Jerome, das Kind d. Liebe; e. Vermächtniß, s. Ehrenlustige, frey nach d. Franz. d. Pigault le Brün. 4 Bde. 8. Leipz. Joachim. 805. 3 —

Jesuit, der, eine wahre Geschichte, frey a. d. Engl. übers. 2 Bde. 8. Berlin, Nicolai. 800. 2 4

— der, auf dem Throne. 8. Görlitz, Anton. 796. 1 —

Jesuiten, die, eine Arabeske v. Gustav Stello. 8. Jena, Stahl. 801. 1 —

Jesuitenliebe u. Ränke, a. d. Franz. 2 Thle. 8. Riedel. 792. 1 —

Jerennemours; roman dramatique. II Vol. 12. Basle, Flick. 777. — 18

— ein dramat. Roman, a. d. Französ. 2 Thle. 8. Leipzig, Schneider. 778. — 12

Ignoranten, die, ein komisch. Roman v. Verf. des Weibes wie es ist. (v. Gustav Schilling.) 3 Thle. 8. Dresd. Arnold. 810. 3 —

Ignoranz u. Verderben, od. die Folgen der Erziehung, ein Spiegel f. Viele. 8. Nürnb. Riegel u. W. 803. 1 8

Ildefon; ein Lebens- u. Sittengemälde aus ächten Quellen geschöpft. 8. Halle, Hendel. 792. — 10

Ildefonse, od. die Familie v. Reineck. 8. Wien, Bauer. 1 —

— v. Venedig. Seitenstück zu Laurette Pisana, v. Verf. derselb. (J. F. C. Albrecht.) m. Kpf. 2 Bde. 8. Leipzig, Liebeskind. 795. 1 16

Ildegerte, Königin v. Norwegen; eine Gesch., von A. v. Kotzebue, m. K. 8. Leipzig, Kummer. 792. — 21

Illendrand, die beyden Brüder, u. die beyden Schwestern, zu Weckhausen. Familiengesch. von Barthold. 2 Bde. 8. Halle, Hendel. 805. 1 8

Ilmen, Rosanna v., 8. Berlin, Wilh. 805. 1 6

Ilmenstein, Adolph von, der Kreuzfahrer u. seine schöne Irmgard; ein romant. Gemälde aus d. Vorzeit. 8. Leipz. Jacobäer. 794. — 16

Iman, der reisende, in einer Reihe von Briefen. 8. Leipz. Gel. Handl. 784. — 6

Imgarten, Thomas, eine wahre Gesch. 8. Leipzig, Crusius. (W. Vogel.) 777. — 12

Impertinente, la curieuse, trad. de l'anglois. II Vol. voy. Curieuse.

Incas, les, ou la destruct. de Pérou par Marmontel. 2 Vol. 12. Par. (Rottmann à Berl.) 777. 2 16

— — le même. 2 Vol. 8. Frf. Brönner. 809. 1 8

avec fig. 1 20

— — le m. 2 Vol. av. fig. 8. Berne, Typ. 1 12

— — le m. 2 Vol. Basle, Flick. 777. 1 —

Incas, die, od. die Zerstörung d. Reichs von Peru, a. d. Franz. d. Marmontel. 2 Thle. m. K. 8. Frankf. Brönner. 784. Rthlr. 1 16

— Geschichte der v. Böttcher, s. Geschichte der Yncas.

Inceſt, od. der Schutzgeist von Avignon; ein Beytrag zur Gesch. der Verirrungen des menschl. Geistes u. Herzens. 2 Thle. 8. Gratz, Henning. 799. 1 8

Inconnue, l', histoire véritable. 12. Leipz. F. C. W. Vogel. 785.

Indicator, Cuculus, (enth. 11 sonderbare Geschicht.) od. Scenen aus d. Leben d. Gräfin Lichtenau, nebst and. kurz. Erzählung. (von C. F. v. Benkowitz.) 8. Glogau, Gunther. 801. 1 —

Indiscrète, l', ou mémoires d'une femme de chambre. II Vol. 8. Londres, Acad. 787. 1 —

Infernale, Gräfin, s. Substitut d. Behemot 5r Bd.

Ingenu, l', histoire véritable, par A. de Voltaire. 8. Londres. (Walther à Dresde) 767. — 8

— — le même. 8. Ansbach, Haueisen. 785. — 6

— — le m. 8. Copenhague, Proft. 768. — 5

— — le m. 8. Breal. Korn d. ält. (a. Stettin à Ulm.) 768. — 8

Ini, aus d. 21sten Jahrh., von Julius v. Voß. 8. Berlin, Amelang. 810. 1 12

Insolation d. Liebe; e. Erzählung von M. A. v. Thümmel. 8. Leipz. Weidmann. 771. — 6

Inquisitionsgericht, das heilige, 8. Dresden, Richter. 791. — 6

Insel, die, d. Glückseligkeit; eine Erzähl. a. d. Franz. 8. Langensalza, Martini. 774. — 2

— die stille, u. die fröhliche Insel, od. Reise des Genius Alexis nach diesen Inseln. 8. Bresl. Korn. 762. — 5

— die unbekannte, od. Reisen u. Merkwürdigkeiten des Ritters Gastinus, a. d. Franz. 4 Thle. 8. Frankf. Kesler. 784. 1 8

— die unbekannte, eine wahre Gesch., von H. Grivel u. J. F. Simon ins Deutsche übers. 8. Frankf. Eysinger. — 16

Schreibp. — 20

Inselbewohner, d. einsame, od. Robert Surrats Schicksale in 2 Welttheilen. 8. Wien, Anton Doll. (Liebeskind in Leipz. in Comm.) 799. — 12

Inselfahrt, die, od. Aloysius und Agnes; e. ländl. Dichtung in 6 Ellogen, v. L. Th. Kosegarten, m. K. 8. Berl. Voß. 803. 1 8

Schreibp. 2 —

Inseln, die beglückten, od. Gesch. d. Fräuleins v. Jalling. a. d. Ital. 2 Thle. 8. Augsb. Klett. 777. — 20

Intermezzo's, in lustigen Stunden, f. lüsterne Leser. 8. Leipzig, Pett. (Ruff in Halle.) 801. — 12

Joam Dom, v. Braganza. Erzähl. u. Versuch v. J. G. Hagemeister. 2 Thle. 8. Berl. Schöne. 802. — 16

Jobs, Hieronymus, des Candidaten, Leben, Meinungen u. Thaten. 8. Münster, Perrenon. 783. — 14

Schreibp. — 16

Jobsiade, die, ein kom. Heldengedicht v. C. A. H. 3 Thle. gr. 8. Dortm. Mallinkrodt. 799. (1r u. 2r à Thlr. 6 gr. 3r 16 gr.) 1 20

Jocondo, Signor, eines veronisch. Cavaliers, nächtl. Begebenheiten. 8. Leipz. Hilscher. (Compt. f. Lit.) 773. — 7

Johann, König v. England, Fürstengemälde aus d. 13ten Jahrhund. 8. Hamb. Vollmer. 796. — 10

— des Bedienten, Reise, von G. J. Göschen. 1r Thl. 8. Leipz. Göschen. 793. — 16

— von Leiden; e. Geschichte d. 16ten Jahrh. 8. Leipzig, Heinrichs. 805. — 20

Johanna von Kastilien; e. Gesch. a. d. 16ten Jahrhund. 8. Madrit, Gräff. 788. — 4

— die Päbstin, romantisch behandelt, v. Anton v. Padua. 8. Leipzig, Weygand. 785. — 18

Johanne und Heinrich; ein ländl. prosaisches Gedicht. 8. Eisenach, Wittekind. 802. Rthlr. 1 —

Johannes, das, von der Ostsee Leben, von J. D. Falk. 1r Thl. 8. Tübingen, Cotta. 805. 1 4

Johnson, Insel Marmorburg; s. Marmorburg.

— der edle Taschenspieler, v. Verf. d. an u. 3n Theils d. Schillersch. Geisterliedern. (Jollenius.) 2 Tble. 8. Leipz. Barth. 797—98. (I. 1 Thlr. II. 1 Thlr. 4 gr.) 2 4

Jonas, Bruder, der Mennonit, herausg. vom Verf. d. privat. Fürsten. 2 Bde. 8. Erfurt, Hennings. 805. 1 16

— der schwarze, Räuber, Kapuziner u. Mordbrenner. Ein Blutgemälde aus d. furchtbaren Genossenschaft des berüchtigten Schinderbannes. 1r Bd. 8. Erfurt. 806. 1 —

Jones, Tom., History of a Foundling, by Fielding with Cuts. 3 Vol. 8. Dresden, Walther. (a. Ettinger in Gotha.) 773. 4 —

— Histoire de, ou l'Enfant trouvé, traduction de l'Anglois de Mr. Fielding, enrichie de fg. IV Vol. 8. ibid. 780. 2 8

— — le même. 18. Berne, Typ. Soc. 2 —

— Tom, v. Fielding, aus d. Engl. neu übers. von Schmidt, m. K. 4 Thle. 8. Liegnitz, Siegert. 780. 4 —

ohne Kupf. 2 —

— Thomas, eines Findlings, Historie des menschlichen Herzens, in dessen Begebenheiten. 4 Thle. 8. Hamburg. (Gleditsch in Leipz.) 771. 2 8

— ein Findlings Gesch. v. Fielding, a. d. Engl. v. Bode. 6 Bde. 8. Leipz. Göschen. 788. 5 —

— ein Findlings Gesch. a. d. Engl. d. Fielding, m. Portr. u. Titelvign. 8. Wien, Sammer. 788. 1 16

Schreibp. 2 8

Joseph, e. Ged. frey bearb. v. Heydenreich, aus d. Franz. d. Vitaubé. gr. 8. Leipz. Martini. 800. 2 12

Holl. Pap. 5 —

— ein Gemälde d. Welt. 2 Thle. m. Kpf. 8. Leipz. Weygand. 782. 1 8

— — a. d. Franz. des Vitaubé, m. K. Berl. Winter. 768. 1 6

— s des Bettlers, Reisen u. Wallfahrten. Kreuz- und Querzüge während d. Staatsumwälzung in Deutschland. 8. Hamburg, Vollmer. 805. 1 4

— u. Caroline, od. d. Hirt in d. Sologne, a. d. Franz. 8. Hannov. Helwing. 797. — 12

— u. Josepde, od. d. Traumantel. v. G. Müller. 2 Thle. 8. Wien, Rehm. 806. 1 16

— der keusche, dramat. bearb. v. Verf. d. Laurette Pisane (J. F. C. Albrecht), m. Kpf. 3 Thle. 8. Leipzig, Seeger. 792—96. 3 16

— der Zweyte, od. d. gestürzte Minister, v. P. v. Arnim. 8. Leipz. Baumgärtner. 802. — 8

Josepde in Frankfurt u. Mainz während d. französ. Invasion; ein kom. Roman. 8. Leipz. Jacobäer. 794. — 16

— von Fr. Schulz. 8. Weimar, Hofmann. 791. — 21

Josephine, a. d. Franz. von **. 8. Strasb. (Heinrichs in Leipz.) 788. — 6

— die Banditenbraut im Nonnenkloster. 8. Leipz. Tauchnitz. 801. 1 —

Josua Jeab, der entlarvte, an d. Wanderer im Thale Josaphat. 8. Leipz. Gleditsch. 797. — 4

— — dasselbe. 8. Leipz. Grasse. — 6

Joujou de nouvelle Façon, ou Contes instructifs à l'usage des Enfans. 8. Francf. 759. — 5

Journal von Frauen geschr. f. Frauen, herausg. v. Wieland, Schiller, Nochlitz u. Genme. 4 Jahrg. m. Kpf. 8. Leipz. Göschen. (Jahrg. 1805—8 à 6 Thlr.) 24 —

— f. d. Frauenzimmer, a. d. Ital. v. Riccinardi. 2 Stck. 8. Zürich, Orell, Füssli u. C. 769—71. 1 8

— de Lecture. 21. No. 8. Dec. ch. I. Bav. 782. 85. 10 —

Journal de Lolotte par Me. le Baronne de W***. 2 part. 8. Francf. Esslinger. 793. Rthlr. 1 —

— von neuen deutschen Original-Romanen, m. K. 3 Jahrgänge od. 24 Lief. 8. Penig, Dienemann. 802—4. (d. Jhg. v. 8 Lief. à 6 Rthlr.) 18 —

Velinpap. (à 12 Rthlr.) 36 —

— — desselben Jahrg. 805. 1—6. Lief. 8. Erfurt. 5 —

Velinpap. 6 —

— d. Romane. 11 Stck. 8. Berlin, Unger. 800—802. (I. II. enth. Gräfin Pauline, v. Friederike Unger. 2 Thle. 2 Rthlr. III. a) d. Bekanntschaft auf d. Reise, v. d. Verfasserin d. Marie Müller; b) Autun u. Manon. 1 Rthlr. IV. a) Rodrigo u. Semeur; b) Heinrich; c) d. Nebucadnezar des Mittelalters; d) d. Prozeß; e) Hugo v. Montaptana, od. d. Liebesurtheil; f) Capitain Harris. 1 Rthlr. V. Rosalie u. Nettchen, v. Friederike Unger. 1 Rthlr. 8 gr. VI.—IX. d. Paradies d. Liebe, a. unt. d. Tit. d. Nairen, e. platonischer Traum in 12 Buch. v. James Lawrence. 4 Bde. 5 Rthlr. 8 gr. X. Mährchen. 1 Rthlr. XI. Louise u. Mailand. 1 Rthlr. 8 gr.) 15 —

— aller Romane u. Schauspiele. 4 Stck. 8. Lpz. Schneider. 781—86. 1 —

Journalist, der verliebte, 8. Frankf. u. Lpz. 729. — 5

Journey, a sentimental, through France and Italy, by L. Sterne (Yorick). 12. Lond. Cooke. (Campe, Hamb.) — 8

— — the same. gr. 8. Bas. Bur. Thurneisen. 1 4

— — the same, in 2 Books. 8. Gotting. Dieterich. 787. — 12

— — the same. 4 Pts. complete in 2 Volum. m. 4 Kpf. 12. Wien, Sammer. 798. 1 16

Postp. 2 —

Holl. Pap. 2 10

— — the same, with a Contin. by Eugenius and an account of the life and writings of the author. gr. 8. Basel. (Ettinger, Gotha.) 792. 1 12

— — the s. and the contin. of the sent. Journey by Eugenius. 2 Pts. 8. Halle, Hendel. 806. — 20

Irene, der Kaiserin, Geschichte. 8. Lpz. Hilscher. 763. — 5

Irmentraud, Mutter, od. d. Zaungergaben des Schlossgespenstes zu Fronsicin. 2 Thle. m. K. 8. Wien, Anl. Doll. 810. 1 —

Irrgänge d. weibl. Herzens, v. Elise Bürger. 8. Hamb. Verlagscomtoir. 798. — 10

— die, des Lebens, v. Schilling, od. Felirens Abenteuer; e. Robinsonade. 8. Gera, Haller. (Joachim in Lpz.) 802. — 18

Irrthum, lauter, u. d. Vogelschuß; 2 Erzählungen. (b. a. d. Tit.: scherzhafte Bagatellen.) v. Fr. Laun. 8. Lpz. Ensrich. (Gleditsch.) 809. — 22

Irrthümer, die, eines artigen Frauenzimmers, od. d. französ. Aspasia. 2 Thle. 8. Breslau, Meyer. 782. 1 8

— die, der Liebe, v. die Launen des Schicks, v. H. Wends. 8. Frankf. Akadem. Buchhdl. 807. 1 12

— die, od. die Täuschungen des Vergnügens, in Briefen des Grafen Orabel, welche sein Leben enth. herausg. v. Nougaret, a. d. Franz. 2 Thle. 8. Breslau, W. G. Korn. 781. — 18

— die, aus Unschuld, aus dem Engl. 5 Bdch. 8. Leipzig, Schwickert. 787. 5 4

Irrungen, die, der Liebe, od. Briefe von Fenelli u. Millfort, a. d. Franz. 2 Thle. 8. Berl. Voß. 777. — 12

— die, der Liebe od. Heinrich u. Emilie; e. Gesch. in Briefen. 8. Strasdal, Franzen u. Gr. 788. — 16

— e. Roman v. d. Verf. d. Walther v. Montbarry ic. 8. Nürnb. Wild. 810. — 16

Isabelle et Henri, trad. de l'anglois p. Cantwell. IV Vol. 12. Paris. (Kupferberg in Mainz.) 789. — 16

— od. der Lohn der weiblichen Sanftmuth, nach dem Franz. 8. Eisenach, Wittekind. 781. — 4

— od. die Stiefmutter; eine span. Erzählung. 8. Stuttg. Metzler. 770. — 5

Isabellens Leiden; e. Roman in Briefen. 8. Prag, Schönfeld. — 8

Isenflamm, Eduard, Leben, ist d. Leben u. Schwänke verlegter Studenten Br.

Isidor, Bauer zu Ried; e. Gesch. f. das Landvolk, wie auch f. unsere Bauer in Städten, begleitet mit einer Vorrede v. Joh. Mich. Sailer, v. Jos. Huber. 2 Bde. 8. Münch. Lentner. 801. Rthlr. 1 2

Ismael, d. Hagar Sohn, od. Lebensskizze Franz Euphonius e. Virtuosen, v. C. A. Seidel. 8. Berlin, Maßdorf. 804. 1 8

Italienerinn, die, od. d. Beichtstuhl d. schwarzen Bußenden, a. d. Engl. d. Miß Anne Radcliff, v. d. Uebersetzerinn d. Udolphos Geh. Inquisse (Madame Liebeskind.) 3 Thle. 8. Königsb. Nicolovius. 797—99. (I. II. à 16 gr. III. 20 gr.) 2 4
Schreibp. (I. II. à 20 gr. III. 1 Rthlr.) 2 16

Juan, Don, u. Diego; od. Schicksale zweyer Spanier. 8. Hamb. Vollmer. 810. 1 —

— Don, der Wüstling, nach d. Span. des Tirso de Milano. 8. Penig, Dienemann. 805. — 12

Jubelsenior, der, e. Appendix v. Jean Paul Fr. Richter. 8. Lpz. Voßang. 797. 1 6

Judas, der Erzschelm; ein polit. Roman aus dem Reiche d. Todten. 8. Leipz. Weygand. 786. 1 —
Druckpap. — 18

Jude, der ewige, ein Volksroman. 8. Riga, (Hartknoch in Leipz. 785. — 16

— d. ewige, e. kom. Gesch. a. d. 18ten Jahrh. m. K. 8. Wien, Ant. Doll. (Liebeskind in Lpz. in Commiss.) 800. — 16

Judenfreund, d., od. auserlesene Anekdoten u. s. Leipz. Baumgärtner. — 18

Judin, die, od. Begebenheiten e. jüdischen Frauenzimmers. 8. Lindau, Otto. 770. — 12

Judith, Gesch. d. Urwelt, v. Gruber. 8. Weißenf. Severin. (a. Wöse.) 796. 1 —

— e. Roman, a. d. Engl. 2 Thle. 8. Erfurt, Hennings. 802. 2 16

Jugendgeschichte zweyer Liebenden zur Ueberzeugung junger Leute, m. K. 2 Thle. (2r Thl. e. unt. d. Tit.: Ehestandsbegebenheiten.) 8. Kempten, Dannheimer. 786–87. 2 —

Jugendphantasien v. F. Walther, m. e. Vorrede v. J. G. E. Maaß. 8. Halle, Ruff. 801. — 20

Jugendsünden. 8. Lpz. Sommer. 800. — 12

Julchens Bekenntnisse aus der Ehe. 2 Bde. 8. Leipzig, Joachim. 805. 1 20

— Nachtstunden, od. d. seltene Mann. Familiengesch. v. Verf. d. Familie Neubeck, m. K. 2 Bde. 8. Prag, Volt. (Joachim in Lpz.) 803. 1 20

— Reise durch England u. Frankreich; e. Arabeske. 8. Weißenf. (Hinrichs in Lpz.) 811. 1 8

— Schwachheiten; e. Seitenstück zu Schilling's Röschens Geheimnisse. 8. Leipz. Joachim. — 14

Julia, ou les souterrains de Mazzini p. Anne Radcliffe. av. fig. II Vol. 12. Munst. Coppenrath. 1 —

Julian, Adeline St., or the midnight hour. II Vol. 8. Lpz. Wolfet C. 4 20

Juliane, od. Wahnsinn a. Koketterie; e. Spiegel f. Mädchen v. A. Kuhn. 8. Berlin, Kunst- u. Ind. Compt. — 10

Julie; von N. Feith, n. etl. and. Aufs. d. nämli. Verf. 8. Mannh. Schwan. 797. — 16

— ou la nouvelle Heloise, p. J. J. Rousseau, nouv. Ed. 4 Vol. 8. Lpz. (Geth. Fleischer. (a. Levrault in Straßb.) 801. 2 16

— — la même. IV Vol. 12. Basle, Thourneisen. 2 20

— — la même. IV Vol. 12. Lpz. (Tourneisen in Cassel) 801. 3 12

— — la même. IV Vol. avec fig. 8. Bern, Typ. 3 8

— — la même. II Vol. 12. ibid. 1 8

— od. d. neue Heloise, Briefe zweyer Liebenden, aus einer kleinen Stadt am Fuße d. Alpen, herausg. v. J. J. Rousseau, übers. v. J. P. le Pique. 6 Thle in 4 Bdn. gr. 12. Frankf. A. Herrmann. (Mohr u. Z. in Heidelb.) 801—2. 5 8
mit Kpf. 6 16

— od. Erzählung zweyer unglücklich Liebenden. 8. Leipz. J. G. H. Richter. 801. — 14

Julie u. Friederike v. Philogyn (v. Madame C. L. Bernhardi). 8. Freyberg, Craz u. G. 799. Rthlr. — 16

— ou l'heureux repentir; anecdote historique p. Arnaud. 8. Francf. Gebhardt et K. (Hermann.) 771. — 4

— od. die glückliche Reue; eine Gesch. aus dem Franz. 8. Bresl. Gutsch. 776. — 5

— ein Roman von H. M. Williams, aus d. Engl. 2 Thle 8. Lpz. Weidmann. 791. 1 12

Juliens und Karls gesammelte Briefe. 8. Leipz. Schneider. 780. — 6

— Traum in der Sommernacht. 8. Altona, Kayen. 787. 1 —

Juliette, od. geheime Gesch. eines Frauenzimmers v. Gefühl u. Weltkenntniß. 2 Bde. 8. Altona, Kayen. (Gräff in Leipz.) 791. 1 12

— — dasselbe, 2 Bde. 8. Leipz. Sommer. 807. 1 12

— von Luneville; eine Gesch. aus der Zeit des letzten Friedensschlusses. 8. Leipz. Liebeskind. 802. — 14

Julius; ein Roman. 8. Basel. Kayser. — 6

— Seitenstück zu Guido v. Sohnedom, v. demselb. Verf. (Gustav Schilling). 2 Thle. 8. Freyberg, Craz u. G. 808. 1 —

— e. Blüthe d. Phantasie. 8. Breslau, Gebr. 800. — 6

— od. die Geschichte eines edlen Jünglings. 8. Altenb. Richter. (Akadem. Buchhandl. in Jena.) 782. — 12

— e. Geschichte aus d. letzten franz. Kriege in Egypten. 2 Bde. 12. Lpz. Joachim.

— u. Auguste, od. d. Orden d. Bundes. 2 Thle. 8. Leipz. Jacobäer. 795. 1 4

— u. Cäsa; preußische Geschichte aus d. Franz. v. Müchler, (deutsch u. französisch). 8. Berlin, Lisias. 1 —

— u. Eleonora v. Blankenstein, s. Blankenstein.

— u. Julie, od. d. unsichtbare Mädchen. 2 Thle. 8. Wien, Pichler. 803. 1 —

— Friedrich, Lebensjahre u. endliche Bildung, v. Julius Werden. 2 Bde. 8. Penig, Dienemann. 803. (I. 1 Rthlr. 18 gr. II. 1 Rthlr. 6 gr.) 3 —

— — dasselbe, wohlfeile Ausgabe. 2 Bde. (à 12 gr.) 1 —

— u. Minna, od. charakteristische Züge des menschl. Herzens. 2 Bde. 8. Gera, Haller. 784. 1 —

— od. das Vaterhaus, nach Ducray-Dumenil. 2 Bde. m. K. 8. Leipz. Hinrichs. 807. 2 —
Velinpap. 3 —

— der Verworfene, vom Verf. des Jägermädchens (K. G. Cram.r), m. K. 2 Thle. 8. Rudolstadt, Klinger. 802. 1 12

Junge, der dumme, von Meißen. 8. Neuburg, Joachim in Leipz.) 805. 1 16

Jungfer, die, od. Begebenheiten des Fräuleins Doverfield, aus dem Franz. 8. Stettin, Dreyerstadt. (a. Hertel in Lpz.) 708. — 8

Jungfer- u. Junggesellenschule, wohleingerichtete, aus dem Franz. 8. Liegnitz. 749. — 5

Jungfernraub, der durch die Liebe entdeckte, aus d. Engl. 8. Frankf. 752. — 5

Jungfrau, die eiserne, Geistergesch. 8. Prag, Widtmann. 797. — 16

— Europa im Wochenbette. 2 Bde. 8. (Hennings in Erfurt.) 1 16

— die, von London, od. geheime Hofgeschichten von Hannover. 2 Thle. 8. Ebend. 804. 1 16

— d., von Nikomedia; e. Sage a. d. kirchlichen Vorzeit v. L. Th. Kosegarten. 16. Berl. Weiß. 808. — 12

— von Orleans. Schilderung der Begebenheiten dieses unglücklichen Opfers des Fanatismus u. der Politik, m. K. gr. 8. Bresl. Buchhandl. 802. — 14

— die stille, e. wunder- u. geheimnißvolle Geschichte, (v. Fr. Laun, Fr. A. Schulz.) 2 Thle. 8. Dresden, Arnold. 808. 1 18

— die strahlende, od. d. Berggeist; e. Zaubergesch. a. dem Nachlasse v. Chr. H. Spieß. 8. Leipz. Joachim. 800. 1 18

— die wandernde; ein Seitenstück zum unbekannten Wanderer unter vielen Gestalten, vom Verf. d. Unerforschlichen (G. Bertrand.) 2 Thle. 8. Braunschw. Schröder. 803. 2 16

Jungfrauen, die 12 ſchlafenden, Geiſtergeſch. v. Chr. H. Spieß. m. K. 3 Thle. 8. Lpz. Leo. 795—96. (I. 1 Rthlr. 12 gr. II. 1 Rthlr. 4 gr. III. 1 Rthlr.) Rthlr. 3 16

Jüngling, der, Geſchichte ſeiner Verirrungen, und deſſen Rückkehr zur Tugend. 8. Frankf. Dell. 790. — 12

— d. deutſche, in Frankreich ꝛc. 8. Leipz. Weygand. 789. — 16

— d., in d. Einſamkeit. 8. Lpz. Compt. f. Lit. (a. Duple in Salzb.) 795. — 6

— der kranke,. 8. Wien, Camesina. 788. — 5

— der ſchwermüthige, eine moral. Erzählung, v. der Verfaſſerin der Geſch. des Fräuleins von Sternheim. 8. Baſel, Serini. 783. — 3

Jünglinge jedes Standes, für, traurige Wahrheiten, im Romanengewande; e. Pendant zu d. Buche: f. Tochter edler Herkunft. 8. Altenb. Richter. (Akadem. Buchhandl. in Jena.) 790. 1 —

Junker, d. gute,. 8. Ulm, Wohler. 796. — 4

Juriſt, der räſonnabel liebende,. 8. Leipz. 789. — 6

Juſt, G***s (Gevers), im 18ten Jahrh. Kaufmann, Bürger u. Brauer in H****er, in kleinen kurzweiligen Geſchichten. 8. Copenhag. Arnſten u. H. (Hahn in Hannover.) 802. — 16

Juvus, Graf von Ortenburg; ein Gemälde menſchl. Glückſeligkeit, als Gegenſtück zu Salzmanns Carl von Carlsberg. 5 Thle. 8. Leipz. Böhme. 786—96. (I—III. à 16 gr. IV. 21 gr. V. als Nachtrag, od. Familienſcenen d. Grafen von Ortenburg. 21 gr.) 3 18

Ives, Anna St., Geſch. in 5 Bden, a. d. Engl. v. K. P. Moritz. 8. Berl. Unger. 792. 2 12
Schreibpap. 3 8

Iwan, Baſilewiz, Czaar v. Rußland; e. Herrſchergeſchichte a. d. 16ten Jahrh. 8. Frankf. Gebhardt u. K. 802. 1 —

Ipsy und Asmana; eine wahre Geſch. 8. Lpz. Hilſcher. 775. — 2

K.

K...., d. engliſchen Gräfin von, Geſchichte, von ihr ſelbſt beſchrieben. 8. Frankf. Stößel. 774. — 8

Kabale, d. beſtrafte, ſ. Henriettens Flucht.

— im Civildienſt; ein dramatiſcher Roman. 8. Grottkau, Schulbuchdl. 790. — 14

— — daſſelbe. 8. Leipz. Sommer. 807. — 12

— und Liebe; eine Hofbegebenheit, von einem Ungenannten. 8. Frankf. Gebhardt u. K. 790. — 12

Kabalen u. Liebſchaften d. Thronbeherrſcherinnen d. alten Roms. 8. Erfurt, Müller. 810. 1 —

— des Schickſals. 6 Thle. 8. Leipz. Kleefeld. (Bauer.) 798—806. (I. u. III—VI. à 16 gr. II. 12 gr.) 3 20

Kaſarelli, Kamilla, eine florentiniſche Geſch. 8. Halle, Heller. (Ruff.) 787. — 10

Katerlak, od. Geſch. eines Roſenkreuzers, aus dem vorigen Jahrhundert von Wezel. gr. 8. Leipz. Dyk. 784.
Holländ. Pap. 1 —
Druckpap. — 16

— — daſſelbe auf Schreibpapier mit latein. Lettern. 8. Ebend. 784. — 20

Katodämon der Schreckliche, Panſalvins und Miranda's Donnerkeil, Reviſor der Menſchenrechte. 8. Erfurt, Hennings. 800. 1 8

Katomonade, die, ein Nachlaß vom Doktor Pangloß, als ein Supplement des Candide von Linguet, nach der 2ten Ausgabe überſetzt. 8. Berl. Mösle. 786. — 12

Kalabrier, die, m. K. 8. Braunſchw. Schröder. 804. — 18

Kalb, das goldene; eine Biographie (v. Ch. C. Grafen v. Wenzel-Sternau). 4 Bde. 8. Gotha, Becker. 802. 3 8

— das ſilberne, eine Zugabe zum goldenen, (aber nicht v. demſelb. Verf.) 4 Bde. 8. Erfurt, Hennings. 804. (I. II. à 20 gr. III. IV. à 16 gr.) 3 —

Kallias u. Damon, od. merkwürd. Schickſale zweyer Liebenden, v. J. F. v. Meyer, m. K. 2 Bde. 8. Leipz. Voß. 801. Rthlr. 2 4

Kalloandro, des Prinzen, Abenteuer; ein deutſcher Originalritterroman, v. Verf. d. Rinaldo Rinaldini (Vulpius), m. K. 2 Thle. 8. Berlin, Rellſtab. (Nauck.) 796. 2 —

Kamarupa, des Prinzen, u. d. ſchönen Kamalata Geſch.; e. altes indiſches Mährchen, aus d. Perſiſchen ins Engl. überſ. v. W. Frantlin, a. d. Engl. 8. Weimar, L. Ind. Compt. 800. — 9

Kameron u. Belville; eine rührende Geſch. aus d. Engl. 8. Nordlingen, Beck. 782. — 8

Kamilla; Geſch. d. 15ten Jahrh. 8. Halle, Renger. 796. — 14

— od. e. Gemälde d. Jugend, a. d. Engl. d. Frau d'Arblay, geb. Burney, mit J. R. Forſters Vorrede, m. K. 4 Thle. 8. Berlin, Nicolai. 798. 5 —

Kammermädchen, das ſeltene, od. Geſch. der Lady Lucia Canton, aus dem Engl. 8. Breſl. Korn d. Aeltere. 772. — 12

Kampanerthal, d., od. d. Unſterbl. d. Seele, von J. P. Fr. Richter. 8. Erf. Hennings. 798. 1 12

Kampanini, Juliano, ſ. Campanini.

Kampf der Liebe und Pflicht; eine Familiengeſch. m. K. 8. Eisleben, Schöne. 810. 1 —

— u. Minne, od. romant. Abent. a. d. Ritterzeit, m. K. 2 Thle. gr. 8. Duſſeldorf, Hofbuchhdl. 1 16

Kämpfer-Romane, Nordiſche, v. P. F. Suhm. 2 Thle. 8. Magdeb. Keil. (Heinrichshofen.) 798. 99. (à 1 Rthlr. 4 gr.) 2 8

Kandide, ſ. Candide.

Kanowska, Julie, eine Erzähl. v. A. Klebe. 8. Magdeb. Heinrichshofen. 797. 1 —

Kantor, der, in Klazienderf; ein Seitenſtück zum Paſtor im Kartoffelld. 2 Thle. 8. Gerlach, Anton. 803. 1 16

Kantoschkin, d. ſchreckl. Muttermörder v. St. Petersburg ꝛc. 8. Petersb. und Moskau. (Hennings in Erfurt.) — 18

Kanut, d. heilige, König d. Wenden. 2 Thle. 8. Lpz. Weygand. 793. 1 6

Kapelle, die heilige, zu Florida. 2 Thle. 8. Braunſchweig, Schröder. 800. 1 16

Kaper, der neapolitaniſche; eine abenteuerliche Geſch. 3 Bde. 8. Leipz. Joachim. 1 20

Kapitol, der, od. die Entdeckung; eine Geſch. aus einer ſchwed. Handſchrift, von Keppler. 8. Wien, Gerold. (Barth in Leipz.) 782. — 8

Karakteriſtik, ſ. Charakteriſtik.

Karfunkelſtein von Ofenloch, des geiſtreichen, beleſenen edlen Fräuleins, Leben u. Thaten. 8. Erlangen, Schubart. (Breuning.) 801. 1 —
Schreibpap. 1 4

Karl, ſ. Carl.

Karoline, ſ. Caroline.

Karrikatur, die nordiſche, od. Leben u. Tod des nordiſchen Miein Paulpaſter; gezeichnet u. geſchrieben fürs große Publikum. 3 Bde. 8. Moskau. 802. 2 8

Kartenblatt, das, 2 Thle. a. d. Engl. 8. Lpz. Gleditſch. 755. — 16

Kaſia, der Jüttiſchen, od. des durchl. Adamarez u. Adamira Geſch. 2 Thle. 8. Hamb. 732. — 16

Kaſper, der Herr, ein Roman wider die Hypochondrie, m. K. 8. Wien, Beer. (Wucherer.) 788. — 16

— der Wildſchützen-Hauptmann, od. die Brüder des grauen Ordens; eine Räubergeſch. vom Verf. der Angelika. 2 Bde. m. K. 8. Lpz. Himichs. 802. 1 12

Kaſperl, Oswald, Abenteuer. 8. Wien, Camesina. 797. — 12

Käſtchen, das geöffnete, voll Mährchen, Schwänke u. Poſſen, z. Verkürz. d. langen Winterab. 8. Lpz. Joachim. 802. 1 20

Kater, der geſtiefelte, Kindermährchen in 3 Akten, von Peter Lebrecht (Ludwig Tieck). 8. Berlin, (Sommer in Lpz.) 797. — 10

Kater, d. schwarze, eine Bagatelle. 8. Dresd. Arnold. 805. Rthlr. — 16

Katesby, Juliette, aus dem Engl. 8. Münster, Theissing. 787. — 10

Karbinka, d. unglückl. Fürstentochter ꝛc. 2 Bde. 8. Erfurt, Hennings. 1 16

Kaye, meiner, wirkliche Erscheinung nach ihrem Tode ꝛc. 8. Berl. Schmidt. 805. — 12

Kaufmannstöchter, unsere, od. üb. der. Erzieh., häusl. u. gesellschaftl. Leben ꝛc. v. Verf. des kl. Tabletkrämers (C. Meyer). 2 Thle. m. K. 8. Lpz. Gräff. 807. 3 —

Kaust! kauft Arzeneyen gegen die lange — Weile. 8. Danzig, Goldstamm. 803. — 12

Kaufungen, Conrad von, od. der Fürstenraub, a. d. 11ten Jahrhund. 2 Thle. 8. Berlin, Akadem. Buchhandlung. 799. (à 1 Rthlr. 4 gr.) 2 8

Karburg. Kir von, des edlen Herrn, Leben u. Thaten; aus unverfälschten Urkunden nach den glaubhaftesten Zeugnissen ehrbarer Zeitgenossen aufrichtig beschrieben (v. A. G. Cramer), m. K. 2 Thle. 8. Leipz. Benj. Fleischer. 801—2. 2 20

Kayserbart's Leben u. Schicksale, v. Rupert Becker. (h. a. d. Tit.: romantische Chroniken 2r Bd.) m. K. 8. Lpz. Voß. 796. 1 8

Kell, Reichard, wunderbare Gesch. und Liebesintriguen. 8. Erf. Mumme. 748. — 6

Keith. Lord, und Lady Thompson, zwey platonisch Liebende. 8. Leipz. Wevgand. 792. — 16

Kellberg, des Junker Veit von, Leben, od. Beyträge zur Chronik v. Schneckenthal. 2 Thle. 8. Leipz. Leo. 797—98. (1. 20 gr. II. 1 Rthlr. 4 gr.) 2 —

Kellerwurm, Thomas, von Langbein, m. K. 8. Berlin, Schuppel. 806. 1 10

Keratopdores; ein Mährchen in 4 Gesängen, v. C. A. v. Steigentesch. 8. München, Fleischmann. 809. — 9

Kersolin, od. das Glück sucht ihn; ein Pendant z. Kandide, nach dem Franz. 8. Frankf. Fleischer. (Sommer in Leipzig.) 807. — 6

Kernbeißer, Romanus, e. Gesch. worin Menschen handeln, m. K. 2 Thle. 8. Halle, Hendel. 800. 1 16

Kette, d., des Schicksals; e. historisch. Gemälde d. Vorzeit. 2 Bde. 8. Wien, Sammer. 808. 2 —

— d. sonderbare, d. Schicksals. 8. Wien, Alberti. 796. — 9

Kettenträger, der, 2 Thle. 8. Lpz. Jacobäer. 796. (I. 1 Rthlr. 8 gr. II. 1 Rthlr. 16 gr.) 3 —

Kiasbuta, der Wilde, vom Stamme der Mohaws; e. Gesch. aus dem letzten amerikanischen Kriege. 8. Riga, (Hartknoch in Leipz.) 790. — 4

Kielindiewelts, Hans, Reisen in alle 4 Welttheile u. in den Mond. 8. Gera, Heinsius. 796. 1 8

Kiesmar, Karl von, od. Liebe ohne Genuß, Ehe ohne Eifersucht, Trennung ohne Thränen. 8. Erfurt, Keyser. 800. — 20

Kilbur; e. Beytr. z. Gesch. d. sittl. Ganges menschl. Natur, v. Fr. v. Oertel. 2 Thle. 8. Lpz. Weidmann. 790. 91. 2 4

Kilian Brunfleck, s. **Brunfleck.**

Kilvar, des Ritters, Geschichte, von Fielding. 8. Lpz. Gleditsch. 769. — 10

— le Chev., Mémoires, p. Fielding. 2 Vol. 8. Francf. Brönner. 769. — 16

Kind, das, der Laune; ein Roman im Cramerischen Geschmacke. 8. Wien, Alons Doll. 802. — 16

— — dasselbe. 8. Lpz. Liebeskind. 802. — 10

— das, der Liebe, v. Pigault le Brun, s. **Jerome.**

— das, der Liebe u. des Glücks. 2 Thle. 8. Erfurt, Hennings. 802. 2 —

— das, der Natur, od. Leben eines engl. Frauenzimmers, a. d. Engl. 2 Thle. 8. Lpz. Schwickert. 776. — 18

— das unbekannte, 8. Wittenb. Kuhne. (Petersen in Altenburg.) 805. 1 —

Kind, das, meines Vaters, od. Einfluß d. Erziehung auf d. Character, nach d. Franz. d. A. J. Dumaniant. 2 Thle. 8. Gera, Jügen. 800. Rthlr. 1

— das, meines Vaters, od. d. Gebrechen d. Charakters u. d. Erziehung, v. A. J. Dumaniant, a. d. Franz. v. F. K. Hiemer, m. K. u. Mus. 2 Thle. 8. Stuttgart, Mayozin für Litt. 805. 1

Kinder, d. bezauberten, od. Begebenheit. d. drey Söhne d. Hall Bassa. 8. Delitsch, Vogelgesang. 769. — 4

— d. Einsamkeit, od. Erstling meiner ländl. Muse, von J. Scholz. 8. Andernach, Lassaulx. 805. — 12

— — Insel, d., v. Fr. v. Oemler, m. illum. K. u. franz. Text 3. Seite. 8. Lpz. Hinrichs. — 12

— die jüngsten, meiner Laune, v. A. v. Kotzebue. 6 Bde. 8. Lpz. Kummer. 793—97. (à 1 Rthlr.) 6 —

— d. neuesten, meiner Laune; ein Seitenstück zu Kotzebues jüngsten Kind. meiner Laune. 8. Frkf. Gerhard u. K. 803. 1 —

— meiner Laune, von H. A. Langbein. 8. Leipz. Joachim. 805. 1 —

— d. Phantasie; ein Roman mit 4 interessanten Erzähl. v. Sophie v. K..... 8. Lpz. Jacobäer. 801. 2 —

— meiner Phantasie. 3 Erzähl. v. J. F. Schink, m. K. 8. Altona, Hammerich. 805. 1 20

— d. vertauschten, od. Schicksale d. Marquis v. Rousignac. 8. Rürud. 791. — 8

Kinglin, v., seltsame Begebenh. od. d. Blicke in d. Zukunft, v. Pigault le Brun, m. K. 8. Lpz. Sommer. 801. — 16

Kingston, des Milord, Begebenheiten, a. d. Engl. 8. Lpz. Junius. 755. — 4

Kirche, d., u. d. Götter; e. Roman. 2 Bde. 8. Penig, Diemann. 806. 1 16

Pelinp. 2 16

Kischtasp u. Isfendiar, Könige v. Persien. 2 Bde. 8. Kutschan, Scheibler. 791. — 20

Kismar, Carl v., od. Liebe ohne Genuß ꝛc. 8. Wien, Wallishäuser. 800. 1 —

Klagelied, d. heimliche, d. jetzigen Männer; e. Stadtgesch. u. die wunderbare Geselisch. in der Neujahrsnacht, von Jean Paul. 8. Frkf. Willmanns. 808. — 16

Klaprose, Claus, Ernaquiper; e. Gesch. in welcher derzu viel bekannte Wahrheit gesagt wird. 8. Berl. Maurer. 785. 1 8

Klärchens u. Laurens Liebesgeschichte, od. Leben u. Abenteuer zweyer Bublerinnen nach der Mode. 8. Leipz. Rohler. 793. 1 6

— — dasselbe, s. auch Leben u. sonderbare Schicksale zweyer Goldtochter nach d. Mode.

— siehe auch **Clärchen.**

Klairon, Charles. 8. Rostock, Koppe. 791. — 16

— — dasselb. s. Abenteuer e. franz. Emigranten ꝛc.

Klarenz, Adelheid v., s. **Adelheid.**

Klas, Meister, u. sein Sohn Trangott Schulz; e. Gesch. aus d. vorigen Jahrhund. 2 Thle. 8. Lpz. Crusius. (W. Vogel.) 780. 1 16

Klatschgeschichte, eine, a. d. Engl. v. G. Merkel. 8. Lpz. Hartknoch. 798. 1 —

Holländpap. 1 8

Klaudine, od. d. treue Gattin; keine wahre Gesch. v. Weidenfels, Böse. 802. — 12

Klaus, Bruder Hans v., od. Entführung durch pfaffenlist v. Natolis 8. Erfurt, Müller 810. — 10

Klausner, od. d. verkappt. Ehrlmann. 8. Berl. Hayn. 796. — 6

Kleeberg, Gottlieb, u. Henriette Morgenrod; e. lehrreiche Geschichte zweyer Liebenden auf d. Lande. gr. 8. Stendal, Franzen u. Gr. 798. — 8

Kleeblatt, d., 3 Thle. (enth. 1r d. Kavalier, v. Fr. Laun (Fr. A. Schulz.) 2r d. Entführung, v. Verf. d. Findlings. 3r Gott lebet noch, von G. Schilling.) 8. Dresden, Arnold. 808. 1 18

— d. weibliche, eine Geschichte in Briefen. 2 Thle. 8. Gera, Rothe. (Haller.) 791.

Kleinigkeiten aus d. Briefstasche Peter Roberts, Geisterseh. u. Er-Ohren d. schwarzen Brüder, v. Nebmann. 8. Hamb. Vollmer. 796. Rthlr. — 18

Kleinstädter, d., e. komischer Roman, v. Siever, in 2 Bdn. 8. Lpz. Weigel. 809. 2 16

Kleinteufel, od. d. schöne Vereuter. 1r Thl. 8. 798. — 18

Kleomenes, od. kurzes Gemälde d. Leidenschaften, a. d. Frz. 8. Lpz. Böhme. 786. — 7

— König v. Sparta, in Dialogen. 8. Lpz. Göschen. 791. — 20

Kleon d. letzte Grieche, od. d. Bund d. Mainotten; ein neugriechischer Roman, v. F. G. Wezel. 8. Zwickau, Schumann. 801. 1 12

Kleopatra, Königin v. Egypten; dramat. bearb. (v. J. F. C. Albrecht.) 3 Thle. 8. Prag, Albrecht. (Neureuther.) (Bauer in Lpz.) 793—95. (à 1 Rthlr.) 3 —

Klimm, Nic., iter subterraneum, novam telluris theoriam exhibens. 8. Hafn. Pelt. (Gräff in Lpz.) 750. — 16

— unterirdische Reise, v. Holberg edirt. 8. Ebend. 765. — 12

— — Reise, m. K. 8. Lpz. Gleditsch. — 8

— — Reisen, neu verdeutscht v. Mylius. 8. Berlin, Himburg. 788. 1 8

— voyage dans le monde souterrain etc. trad. du latin par le Nauvillon. av. fig. 8. (Gräff à Lpz.) — 16

Klinger, Fritz, Lebenswanderungen, m. K. 8. Wien, Gerold. 785. — 10

Klingsfort, v. Kendel. 8. Halle, Hendel. 803. — 16

Klingsporn, d. Familie, e. Gemälde des Jahrhunderts vom Verf. d. Erasmus Schleicher. 2 Thle. 8. Riga, Meinshausen. 798. 2 16

Klinker, Humphrey, the Expedition of, by the Author of Roderik Random. II Vol. 8. Altenb. Richter. (Academ. Buchhdl. in Jena.) 785. 1 12

— — Reise, v. Verfass. d. Roderich Random, a. d. Engl. (v. J. J. C. Bode.) mit K. 3 Thle. 8. Leipz. Weidmann. 785. 1 16

— — Reisen, v. Smollet, übers. v. Bode. 3 Bde. m. K. 8. Wien, Alons Doll. 803. 3 16

Klippen u. Sandbänke auf d. Lebenskreise Adolphs und seines Steuermanns Paul. 2 Bde. 8. Leipz. Sommer, auch Gräff. (Hammerich in Altona.) 800. 2 8

Klippthal, d., in Savoyen; e. wahre Gesch. a. d. französisch-schweizerischen Kriege. 8. Lpz. Supprian. (Mittler.) 799. 1 4

Klopstein; e. wahre Gesch. a. d. spanischen Successionskriege. 8. Breslau, Meyer. 790. 1 8

Kloster, d., zu Prota, od. der unglückl. Regent zu Bozanz; e. romant. Gemälde aus d. letzten Hälfte d. 16ten Jahrhund. 2 Bde. 8. Lpz. Joachim. 1 12

— Sinai, d., v. Verfass. d. Grafen v. Moor. 8. Rudolstadt, Klüger. 803. 1 —

— u. Welt, od. Welt u. Kloster, wie man will; e. Gesch. im rechten Verstande. 8. Lübeck, Donatius. 780. — 20

Klostergeschichten f. Jünglinge u. Mädchen. 8. Freyburg. (Montag u. W. in Regensb.) 796. — 20

— — neue. (v. W. Braun.) 8. Fürst. Zeßler. (Diez.) 799. 1 —

Klostermayer, Matthias, der sogenannte Bayerische Hiesel. Seitenst. zu Rinaldo ꝛc. 8. Lpz. (Stage in Augsb.) 800. 1 8

— — dasselb. m. K. d. Lpz. Seeger. (à 1 Rthlr. 8 gr.) 2 16

Klage, Seb., e. Volksd. v. C. Chf. Salzmann. 8. Lpz. Crusius. (F. C. W. Vogel.) 790. — 8

Knorring's, F., Schicksale und Abenteuer, m. K. 8. Wien, Richter. (Joachim in Lpz.) 800. — 22

Knoten, d. gordische, e. Gesch. in Brief. a. d. Engl. 2 Thle. 8. Breslau, Korn d. ält. 773. — 14

Köhlerpflegling, d., 8. Lpz. Reinike. 795. — 16

Kokette, d. traendhaft. od. Gesch. d. Gräfin Caroline Bussy. 8. Lpz. Baumgärtner. 803. 1 8

Kollenberg, Agnes von, m. K. 12. Breslau, W. G. Korn. 791. — 12

Kolmar u. Klaire, vaterländ. Gesch. v. Auguste von Wallenrodt, mit K. 2 Thle. 8. Leipz. Voß. 793—95. (à 1 Rthlr.) Rthlr. 2 —

Kolmeras, d. Schloß, s. Romane, kleine, u. Erzählung. v. Genlis 6e.

Kolonie, die, an der Donau ꝛc. 8. Altona, Hammerich. 799. — 9

König, d. graue, e. novantiker Roman, v. A. F. C. Laugbein. 8. Berlin, Frölich. (Dunker u. H.) 803. 1 4

— d. klägliche, e. Gesch. aus sehr alten Zeiten. 8. Danzig, Troschel. 792. — 5

— ein, u. doch e. unglücklicher Liebhaber. 8. Wien, Mösle. 785. — 16

— d., auf Reisen, od. Betrachtung über Völkerglück. 8. Lpz. Kummer. 786. — 18

Könige Roms v. Leber; e. Farce, gesund. in Midas langen Ohren, v. Brissius, ein Gegenstück, a. d. Nem. 8. Erfurt, Hennings. 801. — 6

Königinnen, d., Königs Philipp I. von Spanien Töchter. Gesch. a. d. 16ten Jahrh. v. Verf. d. Laurette Pisani, (J. F. C. Albrecht.) 3 Thle. mit K. Prag. (Leo in Lpz.) 792—93. 1 12

Königswerth, Gräfin Aurora Maria, e. Originalgemälde. 8. Berlin, Unger. 797. 1 —

Konnexionen, d., Novelle v. Seidel. 8. Bayreuth, Lübeck. 793. — 14

Kopien aus d. Menschengallerie unsrer Tage. 8. Leipz. Joachim. — 20

— nach d. Natur. 8. Esthen, Ane. 796. — 10

— romantische, v. F. A. G. Lanabein. 1r Bd. enth. Ritter Gerhard u. seine Gesellen. 8. Zwickau, Schumann. 802. — 16

Koralg u. Zumar, od. d. berühmten Amerikaner, nach d. Frz. 2 Thle. 8. Freyberg, Craz u. G. 790. — 8

Koralio, od. die Liebe in beiden Zonen, a. d. Engl. v. C. A. v. Sachsen, m. K. 8. Lpz. Joachim. 802. — 22

Koran, d., oder Leben u. Meinungen d. Tris Imeta in uno M. N. A. a. d. Engl. e. hinterlass. Werke v. Verfass. d. Tristram Shandy. 3 Thle. 8. Hanab. Herold. (Ernst in Quedlinburg.) 778. — 16

Korane; eine morgenländ. Mährchen v. Anton Wall, mit K. 2 Bde. 8. Altenb. Hofm. (Richter in Lpz.) 808. 1 18

Velinp. 2 8

Korb, d., eine morgenländisch. Erzähl. v. Gockert. 8. Neiße, Rosentranz. 805.

Korbflechterin, d. bestrafte, e. Schwank aus England, worin viel v. Narren u. Liebe vorkommt. 8. Lpz. Bauer. (Alexfeld in Lpz.) 798. 1 —

Korusfeld, Carl. u. Luise v. Alborn; e. Beytrag z. Gesch. d. weibl. Herzens. 8. Straßb. (Simon in Lpz.) 792. — 6

Koronato, d. tapferste., Oberhaupt d. Bravos in Venedig; e. Räubergesch. 8. Erfurt, Serene. 804. 1 8

Korsellli d. Mayländer, oder Treue ohne Gleichen; e. Gemälde menschl. Grossen u. Schwachen, m. K. 8. Ebd. 804. — 18

Kostochter, d., od. Caroliness Familienkorrespondenz, herausgegeben. v. J. J. Zimmermann. 8. Basel, Schweighäuser. 783. — 10

Kotzebue's August v., jüngste Schicksale, seine vermeintliche Transportation u. Verhaftung, v. e. Augenzeugen, in einer Reihe vertrauter Briefe erzählt, aus dem Italien. 8. Erfurt, Hennings. 805. — 16

Kotzebue, d. Jüngling nach Paris. 2 Thle. 8. Ebend. 1 16

Kotzebue's, Gustavs, neueste hypochondrische Reise in Niedersachsen, von ihm selbst beschrieben. 8. Leipz. Weygand. 791. — 20

Kraft, d., der Wahrheit; eine wahre Gesch., v. T. Scott. 8. Frkf. Varrentrapp. 791. — 12

Krall, Zacharias, Doct. d. Philosophie u. Medicin, Schädelöffner, Finanziers, und Ritters des Blutigelordens Leben und Thaten. 12. Halle, Renger. 1 —

Kranach d. Schreckliche, od. d. Macht d. Cabale. 3 Thle. 8. Hamb. Vollmer. Rthlr. 1 12

Kranke, d., oder die Geſch. einer guten Familie. 8. Nürnb. Bauer. 775. — 10

Krankheit u. Liebe, v. W** E**. 8. Bremen. (Willmanns in Jeſſt.) 800. 1 —

Krates u. Hipparchia; e. Seitenſt. z. Menander u. Glycerion, e. Taſchenb. f. 1805. v. C. M. Wieland. 12. Tübing. Cotta. 1 8

daſſ. wohlf. Ausg. — 12

Kreuz, d., im Walde, od. Geiſternächte in Ruinen u. Schlöſſern; e. ſehr abenteuerl. Geſch. 8. Nürnb. Lechner 802. 1 8

Kreuzfahrerinnen, d., od. Dido u. Cyrilſtein und Blanka v. Helbenfels, v. der Verf. d. Familie Walberg. 8. Weißenf. Severin. (Baumgärtner in Lpz.) 794. 1 —

Kreuzhänge, d., d. öden Karthauſe v. San Junigo, oder die unglückliche Malerin; eine Geiſtergeſch. aus d. Tagebuche des ungluckl. Prinzen v. *—* u. ſ. w., herausgeg. v. Hofrath v.*** 8. Erfurt, Hennings. 1 —

Kreuzliebe u. kurzweilige Anekdoten zur Erſchütterung des Zwergfells. 8. Lpz. Joachim. 805. — 8

Kreuz- u. Querzüge im Gebiete d. Muſen. Erzähl. Gemälde u. Dichtungen. 8. Zelle, Schulze. 803. 1 12

— — d. Ritters v. K–Z. v. Verf. d. Lebensläufe in aufſteigender Linie. (T. G. v. Hippel.) m. K. 2 Bde. 8. Berlin, Voß. 793. 94. (à 1 Rthlr. 16 gr.) 3 8

Holl. Pap. 4 16

Krieg, d. ſpaniſch-deutſche u. niederländiſche, od. d. Marquis v.*** kurieuſer Lebenslauf. 2 Thle. 8. 740. — 14

Kriegs- u. Siegsroman. 2 Thle. (I. enth. das ſeltne Nachtquartier im Nonnenkloſter, II. d. verliebte Officier.) 8. Erf. Hennings. 2 —

Kriminalgeſchichten voller Abenteuer u. Wunder, u. doch ſtreng der Wahrheit getreu, von Ch. H. Spieß. 4 Bde. 8. Hamb. Vollmer. 810–3. (1r 1 Rthlr. 2r 16 gr. 3r 1 Rthlr. 4 gr. 4r 1 Rthlr.) 5 22

— Hamburgiſche, in des vorherg. Buchs 4r Thl.

Kriſtalline, od. d. Waſſernixe; eine Geiſtergeſch. des 12ten Jahrh. 2 Thle. 8. Halle, Hendel. 802. (I. 1 Rthlr. II. 20 gr.) 1 20

Kroks Töchter, ſ. Töchter.

Krokodill, das, od. d. letzt. Schickſale d. Menſchen. 2 Bde. 8. Erf. Hennings. 805. 1 16

Kronek, Carl v., e. Geſchichte in Briefen. 2 Thle. 8. Leipz. Schwickert. 788. 89. 1 16

— Eduard v., Seitenſt. zu Franz v. Werden. 3 Bde. 8. Breslg. Dienemann. 803. 3 —

Weltpp. 4 12

Kronenburg, Conrad v. der, u. d. blutige Helmbuſch; 2 Geſch. 8. Wittenb. Kühne. 796. — 16

— Eduard v., 2 Thle. 8. Frkft. Simon. 802–4. (I. 1 Rthlr. 8 gr. II. d. a. d. Lit. Franceſco Zedolini. 1 Rthlr. 12 gr.) 2 20

— Eduard v., od. meine Carriere durch Welt u. Hof ꝛc. v. Schütz, 1 Thl. 8. Lpz. Leo. 791. 1 —

— Franz v., u. Ernſt Grate; Briefe z. Beförderung d. Menſchenkenntniß. 1r Thl. 8. Lpz. Weygand. 780. 1 6

Krondelm, Guſtav, e. Geſch. a. d. letzt. franzöſ. Kriege. 8. Lpz. Joachim. — 12

— Karl, ein Beytr. z. Geſch. menſchl. Verirrung u. Beſſerung, v. C. F. v. O**. 8. Lpz. Supprian. (Rittler.) 798. — 18

Kropfer, Tobias, d. Junker m. d. Hunde. 8. Prag, Neuteutter. 793. 1 —

Krötenſteins, Junker Kurt v., wundervolle, geheimnißreiche u. verliebte Heldenfahrt; ein Spiel für Geiſter- u. Ritter-Romane. herausgeg. v. M. Legaillard. m. Kupf. 2 Bde. 8. Zwickau, Schumann. 801. 2 12

Kub, d. ſilberne, v. Verf. d. ſilbernen Kalbes. 3 Bde. 8. Erf. Hennings. 3 6

Kuhbergen, Junker Steffen v., eine ſatyr. Originalgeſch. 8. Berl. Heſſe. 785. — 14

Kummerfeld, Carl v., Geſch. d. Frkft. Garde. (Gebhardt u. K. auch Herrmann.) 781. Rthlr. — 5

Kundeu d. Vorzeit. 2 Bändch. 8. Ruppin, Kühn. 795. 96. (à 10 gr.) — 20

Kundſchafter, d., od. Begebenheiten Vigands. 8. Breslau. 740. — 8

— d. unſichtbare, 4 Thle. 8. Altenb. Richter. (Mad. Bchhdl. in Jena.) 756. 1 12

— d. unſichtbare, nach d. Engl. v. A. G. Meißner. m. Kupf. 2 Thle. 8. Berl. Maurer. 791–94. (I. 1 Rthlr. 6 gr. II. 1 Rthlr. 12 gr.) 2 18

Kunigunde, od. luſtige Abenteuer e. alten Fräuleins. 8. Grodno, Petrowitſch. 806. — 20

— Kaiſer Friedrichs Tochter; ein Fragm. aus d. öſterreich. bayerſchen Geſch. 8. Leipz. Barth. 778. — 8

— nicht d. heilige, od. d. ungeh. Engel. 2 Thle. 8. Hamb. Vollmer. 796. 2 16

— v. Rabenswalde; e. Scene a. d. 12ten Jahrh. 8. Lpz. Vergang. 790. — 8

Kunſt, d., auch in den Stürmen d. Unglücks glücklich zu ſeyn, in einer Reihe biographiſcher Darſtellungen aus d. Leben Karl Böhners. 2 Thle. 8. Lpz. Joachim. 1 8

Kürbiſius, Herrmann, e. Adeptenmetamorphoſe ſ. Adepten beyderl. Geſchlechts. 2 Thle. 8. German. (Akadem. Bchhdl. in Jena.) 788–89. 12 6

Kurona, Dichtungen u. Gemälde a. d. nord. Vorzeit, v. F. A. Kuttner. 2 Bde. 8. Halberſt. Bureau f. Literat. u. Kunſt. 810. 2 —

Holländ. Pap. 1 8

Kurt, d. ſchwarze Baſtard, auf ſeinen Reiſen an unbekannte Länder. 8. Lpz. Weygand. 792. — 18

Kurzbauch's Reiſe nach Leipzig; e. komiſche Geſch. unſerer Zeit. 8. Eisenberg, Schöne. 800. 1 —

Kutſche, die, eine ſatyriſche Geſch. 8. Lpzg. Haug. (Barth.) 781. — 6

— d. ſtecken gebliebene, 12. Wien, Alberti. 796. — 9

Kwerl, Kruſt Herrmann, e. komiſch. Roman. 3 Thle. 8. Lpz. Schwickert. 785 u. 786. (à 20 gr.) 2 12

Kyburg, Anno v., nahm d. Silberlocke d. Enthaupteten u. ward Zerſtörer d. heimlich. Vehmgerichts, erzählt v. Verf. d. Udalline, (H. Zſchokke) m. K. 2 Bde. 8. Berlin, Maurer. 795–99. (I. 20 gr. II. 1 Rthlr.) 2 20

L.

L**, d. Hr. v., Geſch. 2 Thle. v. Verfaſſ. des militairiſchen Sophrons, herausg. v. J. Mauvillon. 8. Lpz. Dyk. 791–93. (à 1 Rthlr. 6 gr.) 2 12

L***, d. Grafen v., Leben; e. wahre Geſch. 8. Leipz. Müller. (Joachim.) 769. — 6

L***, d. Mylord, Geſch., aus d. Engl. m. Kupf. 8. Nürnb. 747. — 5

L***, d. Mylord, ſeltſame, doch wahrh. Geſch., nebſt d. merkwürdigen Lebensbeſchreib. ſeines Secretairs, a. d. Engl. 8. Lpz. Schneider. 788. — 6

Labyrinth, das, d. Lebens; e. Biographie a. d. Hinterlaſſenſchaft Eduard Lebrbachs. 2r Th. 8. Lpz. Steinacker. 802. — 21

Labyrinthe, 8. Danzig, Brückner. 801. — 18

— die, d. menſchl. Lebens, aus d. Engl. 2 Thle. 8. Dresden, Richter. (Sommer in Lpz.) 792. 1 —

Lächerlichkeiten in wahren Begebenheiten, z. angenehmen Unterhalt. 2 Thle. 8. Quedlinb. Ernſt. 803. — 16

— durch Mißverſtändniſſe in e. Reihe angenehmer unterhalt. u. wahrer Anecdoten. 8. Lpz. Köhler. 805. — 12

Ladusky u. Florinda; e. polniſche Familiengeſch., a. dem Franzöſ. v. K. L. M. Müller, m. Kupf. 4 Thle. 8. Leipzig, Tauchnitz. 802. 3 4

Lafleurs, Pfeffel, ſämmtl. Werke, od. meiner Herrſchaft u. meiner Wenigkeit maleriſche Reiſe in d. ſächſ. Sandſteingebirge an d. Elbe, m. K. 8. Halle, Renger. 798. Rthlr. 1 8

Lagoſtade; e. kom. Heldenged. in Proſa, v. Fr. Wilh. Zachariä. 8. Lpz. Dyk. 756. — 2

Lahn, Claudine, od. Beſchreibenh. u. Schönh. behält d. Preis v. d. Verfaſſ. der Clara v. Wallburg. 2 Thle. 8. Lpz. Jacobäer. 802–3. (I. 1 Rthlr. 4 gr. II. 1 Rthlr. 8 gr.) 2 12

Lais, Geſch., od. d. Liebe ohne Vernunft. 8. Roſt. Koppe. 776. — 10

— die, v. Smirna, od. Nachricht v. d. Leben d. Phryarion, nach d. Griech.; e. erotiſches Fragment. 8. Smirna. (Ettinger in Gotha.) 776. — 8

Lalala, Tralala; e. Rom. m. zwey Titeln, worein d. Herausg. ſich auch ein Wörtchen redet. 2 Bde. 8. Eiſenach, Wittekind. 782. 784. — 20

Lalotte u. Fanfan, zweyer auf einer wüſten Inſel ausgeſetzten Kinder, Begebenheiten, a. d. Franz. 4 Thle. 8. Liegnitz, Siegert. 789. 1 16

Lamberg's Geſch., ſ. Geſchichte der Brüder des grünen Bundes.

Lamelis, od. wunderbare Reiſe e. Aegypters unter d. Erden, nebſt Entdeckung d. Inſel d. Sylphiden, a. d. Franz. d. Ritters v. Maudy. 2 Thle. 8. Liegnitz, Siegert. 789. 1 16

Lamia, d., unt. d. Maske, v. Jul. Will, (e. Anh. z. Amathonte.) 8. Altenbg. Dink. (Hinrichs in Lpz.) 800. — 18

Lamouraille, Heinrich, u. Henriette Voiſſy, e. geheimes Aktenſtück aus den Tagen d. neufränkiſchen Regierung und des Wendekrieges. 2 Thle. 8. Weißenfels, (Hinrichs in Lpz.) 801. (à 1 Rthlr.) 2 —

Lancelot, William, Korſar v. England; e. hiſtor. romanh. Skize, v. Verf. d. Abenteuer d. Hrn. v. Lummel. 2 Thle. m. Kupf. 8. Rudolſtadt, Klüger. 801. 2 —

Land, d., d. Geheimniſſe, od. d. Pyramiden. 2 Thle. 8. Erfurt, Hennings. 801. 1 12

— das, d. Lilliputten; e. Traum, od. auch kein Traum, v. J. Richter. 8. Wien, Rehm. — 4

Landbibliothek, Breslauiſche, in Erzähl. 8. Breslau, Korn d. alt. 778. — 14

— Hamburg., ſ. d. ſchöne Geſchl. 4 Thle. 8. Hamb. (Ernſt in Quedlinb.) 777–79. 2 16

— neue, ſ. Winterabende. 3 Thle. 8. Prag, Albrecht. (Neureuther.) 791–91. (à 18 gr.) 2 6

— — dieſ. 2 Bde. 8. Lpz. Sommer. 792–93. 1 12

— z. e. angenehm. u. lehrr. Zeitvertreib a. verſchiedenen Sprachen. 30 Thle. 8. Lpz. Weidmann, (a. Wolf in Augsb.) 703–73. (1r u. 2r 1 Rthlr. 3r—30r à 10 gr.) 12 16

Landfamilie, die, z. Thalheim. 2 Thle. 8. Lpz. Kummer. 795. 1 —

Landjunker, d., wie er nicht ſeyn ſollte, d. i. Junker Steffens u. ſeines Geheimenraths abſurde Einfälle, abenteuerliche Thaten ꝛc. 8. Berl. Müller. 803. — 18

Landmädchen, d., b. Dresden, od. d. Gefahren d. Dienſtbenz. 8. Gera, Beckmann. 790. — 16

— das verführte, od. d. Gefahren d. Stadt, a. d. Franz. des Retif de la Bretonne. 4 Thle. 8. Berl. (Friedrich in Leipz.) 786. 2 16

Landmann, d. ausgeartete, od. d. Gefahren d. Stadt, a. d. Franz. überſ. 8 Bde. 8. Zeitz, Webel. 800–1. 5 12

— d. einvorgekommene, a. d. Fr. d. C. P. de Marivaux v. Molius. 8. Berl. Rellſtab. (Mauck.) 787. 2 —

Landprediger, d., v. Landsdowne, u. ſeine Familie, a. d. Engl. d. Miß Regina Dalton, frey überſ. 2 Thle. 8. Lpz. Weygand. 790. 1 —

— d., v. Wakefield; eine Geſch. d. er ſelbſt geſchrieben haben ſoll, v. A. Goldſmith, z. drittenmal verdeutſcht. 8. Lpz. Junius. (Sommer.) 802. 1 —

Landtagsritter, d., od. Weſelwinds geſammelte Correſpondenz. 8. Gera, Beckmann. 789. — 14

Lange, Herrmann, 2 Bde., ſ. Familiengeſchichten v. A. Lafontaine 48 51.

Lankarts Familie; e. Erziehungsgeſch. f. ſtudirende Herren, v. Schirlitz, m. K. 8. Dresd. Gerlach. 798. Rthlr. — 14

Lacy, das Dorfchen, od. Edelmuth u. Liebe; e. Novelle, u. Victorine, Fragmente a. d. Leben e. Nonne, v. Crayline v. Krafft. Lpz. Joachim. 806. — 10

— — daſſelbe, ſ. auch Novellen v. C. v. Krafft.

Larve, d. ſchwarze, od. d. Schleier d. Geheimniſſe; e. abenteuerliche Geſch. m. K. 8. Lpz. Joachim. — 16

— — dieſ. m. K. 8. Wien, Kat. Dou. 803. — 8

Larvenritter, d., nach e. Sage a. d. Zeiten d. Huſſitenkrieges. 8. Prag, Widtmann. 799. 1 —

Laſſinck, Begebenheiten. 3 Thle. a. d. Engl. 8. Frkft. Kesler. 772. — 16

Laterna Magica, die d. galanten Welt ſich darſtellende, od. liſtiger u. verliebter Weiber Liebesgeſch. 8. Leipz. 711. — 4

— — e. ſatyriſch-moraliſcher Roman, ohne Vehme, Ritter u. Pfaffen. 1r Thl. 8. Hamburg, Hoffmann. 795. 2 —

Latimore, Graf, od. d. Märtyrer d. Glaubens an d. Heilarne, a. d. Engl. 2 Thle. (h. a. d. Tit.: Graf Latimore, od. glänzendes Elend.) 8. Lpz. Beygang. 802. (à 1 Rthlr. 6 gr.) 2 12

Laube, d. heilige, od. Wittgenſtein in Deutſchland u. Frankreich. 8. Breslau, Schall. 801. — 16

Schreiby. — 20

Laubthaler, d., e. Geſch. 3 Bde. 8. Leipz. Hamann. 789–92. 2 4

Lauchſtädt, ein kleines Gemälde, an H. in L. 8. Halle, Hendel. — 5

Lauf d. Welt, in treuen Copien wahrer Begebenheiten, v. A. F. Franz. 2 Stck. 8. Berl. Maurer. 782. — 16

Launay, Schweſter Antonia von, eine franzöſ. Kloſtergeſch. 2 Bde. 8. Riga. (Hartknoch in Leipzig. 791–92. (I. 9 gr. II. 8 gr.) — 17

Launen u. Abenteuer fideler Muſenſöhne. 2 Thle. iſt Leben u. Schwänke religiöſer Studenten 1r u. 2r Thl.

— u. Einfälle ꝛc. ein Anti-Hypochondriſten, v. Verf. Heraldos d. Unergrundl. 2 Thle. m. K. 8. Lpz. Bruder. u. H. 801. 2 16

— Erzählungen u. Gemälde. 8. Frkft. Eßlinger. 797. — 12

— die, d. Liebe; e. Roman v. Verf. d. Edlen d. Vorwelt. 2 Thle. (h. a. d. Tit.: Liebe auf d. verſchied. Stufen ihrer Reinheit u. Würde, v. Verf. d. edlen Griechen. 2 Thle.) 8. Elberfeld, Büſchler. 802. 2 12

— Phantaſien u. Schilderungen a. d. Tagebuche e. reiſenden Engländers, v. Chr. Schink. (h. a. d. Tit.: Kleine Streifereyen in d. Literatur d. Ausländer f. Damen-Bibliotheken. 2 Bdch.) 8. Rudolſtadt, Klüger. 801. 1 8

— Ränke u. Schwänke, od. ſo iſts Mode. 8. Halle, Ruff. 796. — 18

— die, d. Schickſale, od. Begebenh. d. Myladi Kilmar, a. d. Franz. 2 Thle. 8. Straßb. (Hinrichs in Lpz.) 789. 90. 1 —

— des Schickſals, od. d. bezauberten Knoten; e. Feengeſch. 8. Rom. (Unger in Berlin.) 790. — 16

Laura, Blätter a. ihrem Tagebuche, herausgeg. v. Fr. v. Meyer. 8. Fürſt. (Mohr u. Z. in Heidelbg.) 801. — 16

— od. Briefe einiger Frauenz. in d. franzöſ. Schweiz, vom Verf. d. Camille, überſ. v. G. Schatz. 4 Bde. 8. Lpz. Dyk. 788–89. (I. II. à 1 Rthlr. III. IV. à 1 Rthlr. 6 gr.) 4 12

— Clementine, d. ſchöne Venezianerin; e. Gemälde menſchl. Leidenskaften. 2 Thle. 8. Lpz. Hinrichs. 802. — 18

— v. Eſtell, ſ. Eſtell.

— od. d. Kuß in ſeinen Wirkungen, m. K. 8. Berl. Morino. 792. 1 8

— de Sades; e. Gemälde v. Verf. d. weibl. Biographien. 8. Lpz. Graff. — 3

— d. ſchöne, in d. Kerkern d. Inquiſition. 8. Liegnitz, Siegert. 802. — 16

— di Sola; e. ſpaniſche Geſch. in Briefen. 3 Thle. 8. Hamb. Hoffmann. 782. 783. 2 —

— v. Wien, od. d. Mädchen im Augarten; e. Originalroman v. G. Müller. 8. Wien, Rehm. 804. — 16

Laura's Briefwechsel m. ihren Zöglingen, als Beytrag z. anständigen Unterhalt. f. gebild. Frauenzimmer. 8. Lpz. Schregg. Rthlr. 1 —
791.
Lauretta; e. Roman v. Romano. 1r Bd. 8. Rudolst. Klüger. 806. — 16
Laurette; e. Scene a. d. sterbenden Klosterwelt. 8. Danzig, Bruckner. 781. 1 4
Lauterbach, Carl, Familiengem. 8. Ruppin, Kühn. 793. — 12
— — dasselbe. 8. Lpz. Sommer. 793. — 8
Lavigne, Caspar, od. d. Abenteuer d. Zufalls, mehr Wahrheit als Dichtung. 2 Thle. 8. Lpz. Baumgärtner. 809. 1 12
Lazarillo, Abenteuer, Ungemach, Launen u. Buße. 8. Leipz. Wengand. 782. — 6
— ein komischer Roman, a. d. Spanisch. d. Dom Hurtado de Mendoza. 2 Bde. m. K. 8. Wien, Kaiserer. 790. 1 4
— — dass. 8. Ulm, Bartholomäi. 769. — 8
— — dass.; e. a. Uebers. 2 Thle. 8. Zittau, Schöps. 794. — 18
Lazaroni, d., v. Verf. d. Romans: Albano, d. Lautenspieler. 2 Thle. m. K. u. Musik. 8. Lpz. Gräff. 803. 2 —
Leander, d. Bauer d. d. Theaterwuth d. Städter, m. K. u. Mus. 4. Rudolst. Klüger. — 4
Leben e. Leonischen Bettlers, a. d. Spanisch. v. Soden. 12. Zwickau, Schumann. 802. 1 4
— Thaten u. Meinungen d. Vetter Hans Dampf. 8. Stuttg. Mezler. 805. — 6
— Liebschaften u. Abenteuer vornehmer Einsiedler auf den Alpen, nach d. Französ. v. K. L. M. Müller. 1r Thl. 8. Lpz. Taubnitz. 802. 1 8
— u. seltsam. Abenteuer d. Fräuleins Emilie***, e. natürl. Tochter d. v. Münchhaus. ꝛc. m. K. 8. Hannov. (Franzen u. Gr. in Stendal.) 804. — 16
— d. schönen Engländerinn. 8. Frkft. u. Lpz. 747. — 3
— e. Harospielers. 8. Lpz. Kummer. 794. — 20
— Meinungen u. Schicksale e. Flohes, v. Hoffmann. (d. a. d. Tit.: der verstellte Plagegeist ꝛc.) 8. Mannheim, Loffler. 803. 1 6
— Schwachheiten u. Reue e. Frauenzimmers v. Stande ꝛc. 3 Thle. m. K. 8. Lpz. (Wohler in Ulm.) 787. — 10
— e. Glücklichen. 2 Thle. 8. Lpz. Jacobder. 795. 1 16
— u. sonderbare Schicksale zweyer Goldtöchter u. d. Mode. 2 Thle. (d. a. d. Tit.: Klärchens u. Laurens Liebesgeständnisse, od. Leben u. Abenteuer zweyer Buhlerinnen u. d. Mode.) 8. Cairo. (Köhler in Lpz.) 804. 1 6
— u. Abenteuer Guzmann v. Alfarache v. le Sage. 3 Thle. m. K. 8. Wien, Al. Doll. (Liebeskind in Lpz.) 805. 2 —
— d. Hannibal, v. F. W. v. Bernewitz. 2 Thle. 8. Dresd. Arnold. 808. 3 —
— d. Herzogs von ***, od. Betrachtung üb. d. Charaktere d. Liebe. 8. Danz. 757. — 10
— u. Schwänke berühmt. Hof- u. Volksnarren. 8. Leipzig, Sommer. 800. 1 —
— u. Verrichtungen d. Holländerinn im grünen Busch. 8. 8. Frkft. u. Lpz. Gesellius. 748. — 4
— Thaten u. Meinungen e. Kammerjunkers, v. ihm selbst beschrieben. (v. Fr. Laun, Fr. A. Schulz.) 8. (Arnold in Dresd.) 798. — 21
— und Dichtungen der Tochter v. Karschin als Denkmal kindl. Liebe, herausg. v. Helmina. 8. Frankfurt, Willmanns. 805. 1 16
— u. lustige Begebenh. eines noch lebenden Kaufmanns. 8. Nürnb. Ammermüller. 769. — 4
— ausführl., u. Schicksale e. wilden Knaben v. 12 Jahren. 8. Ulm, Stettin. 760. — 5
— e. armen Landpredigers. 2 Bde., s. Familiengeschichten v. A. Lafontaine 7r 8r.
— Thaten u. Schicksale e. liederlichen Landpredigers. 8. Frkft. Gebhardt u. K. 805. 1 16
— u. Liebe. 8. Lpz. Hartknoch. 800. — 9
Leben e. Liederlichen; e. satyrisch. moralisch. Gemälde n. Hogarth u. Chodowiecki. m. K. 8. Lpz. Jacobder. 790–91. Rthlr. 2 12
Schreiby. 3 8
— e. Liederlichen, v. Karl Koch. 8. Altona, Bechtold. 798. — 12
— e. in d. Wildnißaufgewachs. Mädchens von 10 Jahren. 8. Ulm, Stettin. 756. — 3
— Robinsonaden u. Abenteuer Hans Jürg. Maßé, s. Maß.
— u. merkwürd. Begebenh. e. adelichen Pachterstochter, s. Begebenheiten.
— u. Thaten d. Doct. Pillpullipstropsis, d. Glückl. genannt. 2 Thle. 8. Lpz. Gleditsch. 783. 1 12
— des berühmten Heiducken Sotschiwitschka. 8. Leipzig, Linke. — 4
— einer vornehmen Standesperson, od. Begebenheiten d. Marquis v. ***, welcher d. Welt entsagt hat. gr 8. Rostock, Kopp. (Stiller.) 762. 1 4
— u. Schwänke relegirter Studenten. 1r bis 5r Bd. m. K. 8. Berlin, Oehmigke d. jüng. 802. (I. II. 2 Rthlr. 8 gr. III. 1 Rthlr.) 5 8
— — derselben 4r bis 6r Thl. 8. Berlin, Schöne. 799–801. (IV. V. à 1 Rthlr. VI. 1 Rthlr. 4 gr.) 5 4
— eines Unglücklichen, e. wahre Gesch. 8. Copenh. Schubothe. 793. — 8
— meines Vaters, v. Verf. d. neuen Abeillard. 2 Thle. 8. Lübeck, Iversen. (Linke in Lpz.) 780. — 16
— — dasselbe. 8. Berlin, Voß. 780. 1 —
— meines Vaters, übers. v. C. F. Cramer. 2 Thle. 8. Lpz. Gleditsch. 780. 1 —
— u. Thaten eines Weltbürgers, mit Seitenhieben auf manche Modethorheit unsr. Jahrhund. 2 Thle. 8. Berl. Wilh. Vieweg. 798–800. (à 16 gr.) 1 8
— eines Wollüstigen. 2 Thle. 8. Frankf. Varrentrapp. 752. — 6
Lebensbeschreibung, wundervolle, des Mylord ***. 12. Nürnb. 739. — 3
Lebensbeschreibungen, merkwürdige, v. Kaufleuten nach ihr. Begebenheiten. 2 Thle. 8. Hamb. u. Lpz. Hauffe. 771. 772. — 22
Lebensgeister, aus d. Klarfeldischen Archive. (v. Ch. L. Grafen v. Benzel-Sternau.) 4 Bde. 8. Gotha, Becker. 806. (à 1 Rthlr.) 4 —
Lebensgemälde, v. H. Zschokke. 2 Bde. s. Alamontade d. Galeerensclave 2 Bde.
— romantische, ohne Dichtung. 2 Bde. (s. unt. d. Titel: Lebens- u. Reiseabenteuer ein. Jünglings, der die Welt nicht kannte. 2 Bde.) 8. Hildesheim, Gerstenberg. 804. 2 —
Lebensgeschichte der deutsch. Banise. 8. Lpz. 752. — 4
— bunte, eines Dragonerofficiers, von Jul. v. Voß. 8. Berlin, Schmidt. 810. 1 20
— ein. deutsch. Holländers, s. Begebenheiten.
— der Löwen M. M. M. M., in die deutsche Menschensprache übertragt v. ein. afrikanischen Affen. 8. Berl. Himburg. (a. Sommer in Lpz.) 791. — 6
— u. natürl. Abenteuer des armen Mannes in Tockenburg, m. K. 2 Thle. 8. Zürich, Orell, F. u. Comp. 791–93. (I. 20 gr. II. 14 gr.) 1 10
— — dess. 2r Thl. hat a. d. Titel: Tagebuch d. armen Mannes in Tockenburg, herausgeg. v. H. H. Füßli. — 10
Schreiby. — 14
— meine; od. d. nachtheiligen Folg. ein. früh. Liebe, mehr wahre Gesch. als Roman. 4 Thle. 8. Lpz. Crusius. (W. Vogel.) 782. 83. (I. II. 20 gr. III. IV. à 10 gr.) 1 16
— meine, lauter reine Wahrheit, oder: Beweis ohne Syllogismen, daß es in Europa auch Cannibalen giebt. 8. Zürich, Ziegler. 790. — 6
— e. Miethpferdes, nacherzählt v. Pferdeverleiher Ambr. Spadmann in Göttingen. 8. Bremen, Willmanns. (Müller.) 793. — 12
— seltsame, zweyer Schwaben. 8. Dresd. Gerlach. 753. — 6
— der schönen Tyrolerin. 8. Frankf. 746. — 6

Lebensgeſchichte der Gräfin Wallwille, ſ. Wallwille.
— aus d. Zuchthauſe. 8. Europa. Wucherer. 789. Rthlr. — 6
Lebensjahr, das letzte, meines Freundes. 8. Berl. Lange. 787. — 8
Lebensjahre, 7 wunderbare, e. Cosmopoliten. 2 Bde. in 4 Abth. m. K. 8. Hamb. Mühlenbecker. (Vollmer.) 797. 2 16
— — daſſelbe. 2 Thle. in 4 Abthl. m. K. 8. Hamb. Villaume. 797. 98. 3 8
Lebenslauf d. Caroline M**. 8. Lpz. Compt. f. Lit. 781. — 5
Lebensläufe nach aufſteigender Linie, (v. T. G. v. Hippel.) m. K. 3 Thle. 8. Berlin, Voß. 778—81. (I. II. à 1 Rthlr. 16 gr. III. 1. 1 Rthlr. 8 gr. III. 2. 1 Rthlr. 16 gr.) 6 8
— einig. leidend. Edeln; eine Ueberſetzung. 8. Petersb. Logau. (Böhme in Lpz.) 781. — 16
Lebensſcenen im bunten Gewande, geſammelt auf einer Reiſe in der Poſtchaiſe im Sommer 1801. 8. Weißenfels, Wöſe. 802. — 12
— d. Ritters Alkala de los Ganzulos, ſonſt auch Kasper Sprengel genannt. 8. Altona, Kaven. (Gräff, a. Sommer in Lpz.) 808. — 7
— d. 18ten Jahrhunderts, v. Verf. d. Eduard Iſenflamms. 5 Bde. (b. a. d. Titel: Gemälde merkw. Perſonen, nach d. Leben gezeichnet. 5 Bde.) 8. Berlin, Schöne. 799. 800. (I. 18 gr. II. III. à 20 gr.) 2 10
— nach d. Natur gezeichnet. 8. Lpz. Neugang. 802. 1 —
— aus d. wirkl. Welt, v. Verf. d. Emilie Sommer. 12 Bde. 8. Lpz. Kummer. 781—90. 9 —
— vielleicht aus d. wirkl. Welt. 2 Abtheil. 8. Hamb. Matthiesen. 789. — 12
— einfache, aus d. wirkl. Welt. 2 Thle. 8. Glogau, Günther d. jung. 799. 800. (I. 1 Rthlr. 4 gr. II. 1 Rthlr.) 2 4
Lebenswandel, Schwachheiten u. Reue eines Frauenzimm. 8. Gotha, Ettinger. 787. — 18
Leblanc, d. Familie, od. d. Waldhöhle bey Bougenais, v. C. Müller. 3 Thle. 8. Jena, Crecker. (Joachim in Lpz.) 803—5. 2 —
Leblosredend, od. Geſch. ein. Stecknadel u. ihr. Bekannten. 2 Thle. 8. Frankf. Eslinger. 788. — 16
Lebrecht, Peter, e. Geſch. v. Ludw. Tieck, m. K. 2 Bde. 8. Berlin. (Sommer in Lpz.) 796. 1 —
Lebrecht's letzte Lebenstage. 8. Berlin, Wever. (Sander.) 788. — 6
Lecture, angen., ſ. Frauenzimmer. 12 Bde. 8. Leipz. Gleditſch. 775—80. (à 12 gr.) 6 —
— ſtizzirte, fürs Herz und Vergnügen, a. d. Engl. 8. Zittau, Schöps. 786. 1 —
— pour la jeunesse des deux sexes, ou Recueil de petits contes tirés des oeuvres de Berquin. 8. Berl. Nauck. 802. — 9
— für Perſonen vom Stande. 8. Bresl. Meyer. 787. — 16
— für Stunden d. Muſe, von A. Ch. Kayſer. 5 Bdch. 8. Bapr. (Grau in Hof.) 795. 96. (à 16 gr.) 3 8
Leemend, Wilh., e. moral. Geſch. aus d. wirkl. Welt, nach d. Holländ. v. Verf. d. Siegfr. v. Lindenberg. (J. G. Müller.) 3 Thle. 8. Hamb. Vollmer. 798—810. (I. 1. 2. u. II. 1. 3 Rthlr. II. 2. 1 Rthlr. III. 1. 1 Rthlr. 8 gr.) 5 8
Legenden, v. L. Th. Roſengarten. 2 Thle. m. K. 8. Berlin, Voß. 810. 2 12
— aus d. Geſch. d. Mittelalters u. d. neuern Zeit, m. K. 2 Thle. 8. Lpz. Wolf. (Schmidt.) 796. 1 8
— neueſte, vermiſcht. Inhalts z. Nutzen u. Vergn. f. allerley Leſer. 4 Bde. 8. Wien. (Kohler in Lpz.). 790—93. 2 —
Leger, Aut., d. Schlaukopfs, Lebenslu. Thaten, a. d. Engl. 3 Bde. 8. Lpz. Weidmann. 790. 1 16
Leguat, Franz, u. ſeine Gefährten; e. rührende Seefahrergeſchichte. 8. Dürkheim. (Braun in Heidelb.) 792. — 6
Lehnstabale, d., e. Roman. 8. Magdeb. Kril. (Heinrichshofen.) 799. — 18
Lehrjahre d. Liebe, v. F. Hanak. 8. Penig, Dienemann. 801. 1 —
Velinp. 1 8

Lehrjahre des Marquis v., od. d. z. Meiſter gewordene Lehrling. 8. Lpz. Junius. 762. Rthlr. — 8
Leichtfertigkeiten, in kleinen Romanen u. Erzählungen. (v. Fr. Laun, Fr. A. Schulz.) 8. Dresden, Arnold. 806. 1 8
Leichtſinn u. Reue, od. Louiſe von Willing. 8. Hirſchberg, Ilſner. 790. — 14
— u. Wahn; e. Erzähl. v. d. Verfaſſerin d. Claudine Lahn. 8. Chemnitz, Maute. 805. 1 —
Leiden des Amtmanns v. Morgendorf. 2 Thle. 8. Dreed. Hilſcher. 804. 2 —
— d. unglückl. Familie Bourbon. 3 Thle. 8. Lpz. Jacobäer. 798. 99. (I. u. III. à 18 gr. II. 1 Rthlr.) 2 12
— u. Freuden des armen John Bull, mit 4 illum. Kpf. 8. Hamb. Vollmer. — 20
Poſtp. 1 —
— d. Fam Delborough. Lob. E. P. Moritz Cabinet 21) 8. Berl. W. Dehmigke. 795. — 10
— der Familie von Eichendalm; eine Geſch. aus d. franz. Kriege. Seitenſtück zu Kotzebue's geprüfter Liebe. 8. Leipz. Joachim. 802. — 22
— die, der Hartenlampfiſchen Familie. 8. Altenb. Richter. (Akadem. Buchhdl. in Jena.) 786. — 9
— die, des Herzens, in Briefen, aus d. Engl. 8. Leipzig, Weidmann. 788. — 18
— des Prinzen Hiaouſ-Zeles-Tanzai u. ſeiner Verlobten; ein Feenmährchen. 8. Coburg, Ahl. 803. — 16
— e. unglückl. liebenden Jünglings. 8. Schweinfurth, Riedel. 793. — 4
— u. Freuden d. Liebe; e. Roman nach La Chapelle. 2 Bde. mit Vign. 8. Leipz. Sommer. 805. 1 8
— zweyer edlen Liebenden, nach dem Span. des Don Cervantes Saavedra, v. Bustenschon. 8. Heidelb. Pfähler. 789. — 16
— d. Lindenſteiniſchen Familie, v. A. v. Kotzebue. 2 Thle. m. K. 8. Wien, Pazowsky. (Liebeskind in Lpz. in Commiſſ.) 801. 1 —
— des jungen Mop. Vom Verf. des ſilbernen Kalbes. 3 Thle. 8. Erfurt, Hemings. 805. 6. (I. 18 gr. II. III. à 14 gr.) 1 22
— die, der Ortenbergiſchen Familie, erzählt von A. von Kotzebue. 2 Thle. 8. Lpz. Kummer. 792. 1 12
— d. Familie v. Seuneval; e. intereſſ Gemälde d. menſchl. Lebens. 2 Thle. 8. Lpz. Jacobäer u. Liebeskind. 792. 1 12
— der Miß Mellora Sommerfelt; a. d. Engl. 2 Thle. 8. Lpz. Gleditſch. 780. — 12
— d. Familie d. Baron v. W**, od. die unglückl. Kette des Schickſals; e. Familiengemälde v. K. J. S. 8. Wien, Kleinmayer. (Graf in Lpz.) 792. — 6
— d. jungen Wertherin, ſ. Wertherin.
Leidens Papiere, v. M. J. v. A. 2 Thle. 8. Prag, Neureuter. (Compt. f. Lit. in Lpz.) 793. — 18
Leidenſchaft u. Delikateſſe, od. Geſch. e. jungen Engländerin. 8. Weißenf. (Hinrichs in Lpz.) 811. 1 8
— u. Pflicht; e. Samml. moral. Gemälde v. Juſtus Gruner. 12 Bd. 8. Berlin, Voß. 800. 1 10
Leidenſchaften, d., eine Reihe dramat. Begebenheiten, a. d. Engl. d. J. Baillie, v. C. F. Kramer. 5 Bde. 8. Amſterd. Kunſt u. Jud. Comt. 807. 5 —
— u. Begebenh. d. Menſchen in d. Geſch. des Hrn. v. Gerſau. 8. Frevb. Graz. 783. — 8
Leier, die magiſche od. unſichtbare, eine modernisirte Erzähl. 8. Erf. Keyſer. 787. — 2
Leithold, ein Fragment aus d. Geſch. fürſtl. Leidenſchaften. 8. Wien. (Lüder in Bayreuth.) 782. — 6
Lemann, die Grafen v., e. Familiengeſch. 2 Thle. 8. Erfurt. (Ettinger in Gotha.) 799. 1 8
Lenardo u. Blanbine; e. Geſch. d. neueſten Zeit. 8. Leipz. Joachim. (a. Mayr in Salzb.) — 6
— — dieſelbe. 8. Frankf. Simon. — 4
Lenardo's Schwärmereyen, m. K. 2 Bde. 8. Gera, Heinſius. 797. (à 18 gr.) 1 12

Lenchen; e. kom. Roman in Jüngers Manier, v. A. Grimm. 2 Thle. 8. Lpz. Schiegg. 803. Rthlr. 1 12

Lenore von L***. 8. Lpz. Joachim. 805. 1 —

Lenzheims Jugend; e. Sittengemälde des 18ten Jahrhund. 2 Thle. 8. Heidelb. Braun. 794. 1 8

Leonie, od. d. nächtl. Erscheinung z. Castell-Nemrod, a. d. Franz. d. Fr. v. St. Venant. 2 Thle. gr. 8. Dusseld. Hofbuchhandl. — 16

Leonore, aus gleichzeitigen Nachrichten gezogen. 8. Danz. Flörke. 779. — 4

— a. d. Engl. des Hogeworth v. d. Verf. d. Heliodora. 2 Bde. m. K. 8. Leipz. Hinrichs. 2 —

Velinp. 2 12

— e. Gemälde aus d. großen Welt, v. Carol. Pichler, geb. v. Greiner, m. K. 2 Bde. 8. Wien, Pichler. 801. 2 —

Leonstein, Adolf v., od. d. Ritterpreben; e. fränk. Gesch. a. d. 14ten Jahrh. 8. Weißenf. Severin. 796. 1 4

Leonte, d. kleine Fackelträger; e. Roman v. Verf. d. merkwürdigen Masterade, Fr. A. Wenzel. 2 Thle. 8. Breslau, Kunst- u. Ind. Comt. 810. 1 20

Leontina, Rosa; od. d. fürchterl. Blücher. 8. Wien, Wallishäuser. 805. 1 —

Leontine, e. Roman v. A. v. Kotzebue, m. K. 2 Thle. 8. Riga, Hartmann. 807. 4 8

Velinp. 5 16

Druckp. ohne Kupfer. 2 —

Leontino; e. romant. Gesch. v. Verf. des Rinaldini. (Vulpius.) 8. Rudolstadt, Klüger. 801. 1 —

Leopoldine, v. Fr. Schulz; e. Gegenstück zum Moritz, m. K. 2 Bde. 8. Lpz. Göschen. 790. 91. 2 8

Lerson, des Hrn. v., Gesch., aus unterirdischen Papieren gezogen. 4 Theile. 8. Jena, Goltner. 775. — 8

Lescaut, Manon de, u. d. Ritters des Grieux Gesch. 4 Thle. a. d. Franz. 8. Lpz. Gleditsch. 763. — 16

— — dasselbe, nach einer andern Uebersetzung, m. K. 8. Berl. Mayer. 792. — 20

Lesebibliothek, neue, für die Jugend 16. (a. u. d. Titel: Marmontels Abendunterhaltungen, a. d. Franz v. Lehne.) 8. Götz. Schneider. 797. — 16

Lesekabinet, neues; e. Auswahl unterh. Romane. 3 Bde. m. K. 8. Leipz. Joachim. 805. 5 8

— z. Nutzen u. Vergn. 12 Thle. 8. Lpz. Weidmann. 779—80. (1r 16 gr. 2r 20 gr. 3r 16 gr. 4r 20 gr. 5r u. 6r à 18 gr. 7r 14 gr. 8r u. 9r à 18 gr. 10r 20 gr. 11r 18 gr. 12r 20 gr.) 9 2

Leser, der, in romantischer Gegend. 8. Prag, Enders u. Comp. 809. — 16

Lesmia, Friedr., abermals eine wahre Gesch., v. J. W. A. Schorkel. 8. Anclam, Haucisen. (Gaffert.) 784. — 20

Lettere d'una Peruviana, tradotte dal Francese in Italiano, di cui si sono accomodate tutte le voci per facilitar agli stanieri il modo d'imparare la prosodia di questa lingua. Dal G. L. Deodati. 2 Vol. 12. Zwickau, Schumann. 804. 1 —

Letters to Eliza, Eliza letters to Yorick etc. by L. Sterne. gr. 8. Altenb. Richter. (Akad. Buchhdl. in Jena.) 776. — 16

— — the same. 16. Bern, Haller. 784. — 6

— to his friends and Eliza, by L. Sterne. 2 Vol. 12. Wien, Sammer. 797. 1 20

Postp. 2 4

— between Yorick and Eliza, by L. Sterne. 12. ibid. 797. — 6

Postp. — 8

— — the same. 8. Nürnb. Schneider and W. 788. — 8

Lettres de Charlotte, pendant sa liaison avec Werther etc. II Vol. 8. Lond. (Kupferberg à Mayence.) 788. — 9

— angloises, ou Histoire de Miss Clarisse Harlove, traduites de l'Anglois de Mr. Richardson. 7 Vol. en 13 Parties, avec fig. 8. Dresd. Walther. 766—80. 6 —

— à Eliza p. L. Sterne. (Yorick.) II Vol. 8. Leipz. Ind. Compt. — 16

— à Eliza et d'Eliza, p. L. Sterne. (Yorick.) 12. Berne, Soc. Typogr. — 8

Lettres d'un Pérouvien et d'une Pérouvienne, publ. par Mad. de Grafigny. II Vol. 12. Leipz. Joachim. Rthlr. 1 —

— — les mêmes. II Vol. Leipz. Sommer. — 20

— d'un Pérouvien etc. par Deterville. II Vol. 8. Leipz. Fritsche. 765. — 10

Leuchte, die, od. d. weiße Frau. 8. Altona, Kayen. (Sommer in Lpz.) 808. — 18

Leukford, Carl, Briefe von, 8. Eisenach, Wittekind. (auch Sommer in Lpz.) 782. — 7

Leukippe; e. Roman aus d. Griech. des Achilles Tatius. 8. Leipz. Hecht. (Schmidt.) 802. 1 8

Leviathan, od. der rothe Buhlteufel im grünen Rock. 8. Coburg, Ahl. 801. 1 —

— od. Rabbiner u. Juden ꝛc. 8. Lpz. G. Fleischer. 801. 1 16

Levit, d., v. Ephraim, e. d. Franz. des J. J. Rousseau, v. J. Pfeil. 8. Nürnb. Raw. 793. 6

Leyden, Joh. v., Gesch. d. Vorzeit. 8. Dresden, Richter. 793. — 20

Leydoffel, Paul; besonders merkwürdige Lebensgesch. 8. Dresd. Gerlach. 765. — 8

Leymour, Theobald, od. d. vermauerte Haus; eine sehr interessante Gesch. a. d. Engl. m. K. 3 Thle. (h. a. d. Titel: Romanenbibliothek, engl., 2r 3r 4r) 8. Prag, Volt. (Joachim in Lpz.) 801. 1 12

Lezkau, Elisab.; od. d. Bürgemeisterin. Rom. v. d. Verf. d. Walther v. Montbarry ꝛc. 8. Nürnb. Wild. 810. — 8

Liana, Gräfin von, s. Wallberg.

Liane, od. hellenisch-romantische Welt, v. Carrier. 8. Gieß. Tasché u. M. 802. 1 —

Libu, d. Prinzen, Eingebornen d. Pelew-Inseln, Gesch. m. K. 12. Lpz. Gräff. 792. — 10

Libussa, Herzogin von Böhmen; e. Gesch. a. d. Mittelalter. 8. Lpz. Jacobäer. 791. — 20

Licht u. Finsterniß; Roman u. nicht Roman. 8. Schneeberg. (Arnold in Dresd.) 796. — 12

Lichtenstein, Friedr. v., der Unerschütterliche. 8. Bremen. (Hinrichs in Lpz.) 802. — 20

Lichtfeld, Karoline von, eine Gesch. in 2 Thlen. 8. Berlin, Unger. 798. 1 —

Lichtfield, Caroline de; Histoire. 12. Basel, Flick. (Ettinger à Gotha.) 786. 1 —

— — la même, par le traducteur de Werther. 2 Vol. 8. Vienne. (Kupferberg à Mayence.) 785. — 20

Liderich, Graf v. Flandern; e. histor. Novelle aus d. 7ten Jahrhund. 2 Thle. 8. Halle, Hendel. 792. — 16

— d. I., Graf v. Flandern; e. Gesch. a. d. 7ten Jahrh. 1r Thl. 8. Meißen, Erbstein. (Gödicke.) 792. — 16

Lidia, od. Gesch. ein. unglückl. Mädchens. 8. Lpz. Joachim. — 16

Liebe, akademische; od. Röschens und Fritzchens Gesch., etwas für denkende u. empfindsame Seelen. 2 Thle. m. Kpf. 8. Stettin, Kaffke. 783. 1 —

— die, ohne Bestand, od. des Orontes Gesch. 8. Breslau. 794. — 4

— die unglückliche, ein. Braunschweigerin, od. die verfolgte Güte d. Herzens. 8. Berl. Schöne. 791. — 18

— die, eine Briefsammlung, als Gegenstück zur Camille. 2 Thle. 8. Lpz. Dyk. 791. 1 16

— u. Dankbarkeit; e. französ. Familiengesch. v. M. Lafontaine. 8. Mannheim, Löffler. 805. — 8

— ist ein wunderl. Ding, s. Frank, der Familie, Gesch.

— u. Ehe in der Narrenkappe, u. im Philosophenmantel. v. ein. Greise. 8. Breslau, Gutsch. 786. — 12

— Eifersucht u. Verzweiflung. 8. Lpz. Sommer. 807. — 8

— u. Entsagung, v. d. Verfasserin d. Maria Muller. 2 Thle. 8. Berl. Unger. 805. 1 8

— die erste. 2 Thle. 8. Genf. (Pfähler in Heidelb.) 799. 1 8

— im Gallakleide u. Negligee, od. kleine Chronik d. Verliebten. 8. Lpz. Weygand. 788. — 18

— u. Geheimniß, s. Romane von Genlis &c. Bdch.

Liebe u. Genuß. Skizze ein. größeren wahrhaften Romans. gr. 8. Venedig. (W. Dimigle in Berlin.) 802. Rthlr. — 16
— die getäuſchte, eine Autobiographie von Eduard Blum. 8. Weißenf. Severin. 802. — 20
— die getreue, in u. außer dem Eheſtande, in ein. wahren, verliebten u. tragiſchen Geſch., a. d. Frz. 8. Lpz. Schneider. 776. — 6
— durch Kabale; kein Roman, eine wahre Geſch. v. C. A. Pik. 8. Erlangen, Palm. 789. — 3
— reine, im Kampfe mit Luxus u. Sittenverderbniß, von Rumm. 2 Thle. 8. Lpz. Gräff. 805. 1 —
— die aus dem Kloſter entflohene, od. Begebenheiten des Marquis v. St***, aus dem Franz. 8. Delitſch, Vogelgeſang. 799. — 4
— die, für d. König. C. Wien, Friſter. 793. — 4
— Krieg u. Dummheit; ein Roman von Gregor. 2 Thle. 8. Frankf. Eßlinger. 800. (1. 1 Rthlr. II. 1 Rthlr. 12 gr.) 2 12
— ohne Kunſt; eine Erzähl. in Briefen. 2 Thle. a. d. Engl. 8. Bremen, Cramer. 769. — 16
— Launen u. Liſt; ein Gemälde aus d. Gallerie weibl. Charaktere, v. Albrecht. 8. Hamb. Hoffmann. 788. 1 12
— u. Leiden; e. Familiengeſch. unſerer Tage. 2 Thle. 8. Lpz. Bauer. 805. 2 8
— um Liebe; e. Erzähl. v. A. Lafontaine. 8. Mannh. Löffler. 799. — 9
— die, ohne Maske. 8. Lpz. 722. — 6
— u. Pflicht, od. Geſch. d. Emilie v. Goldbach. 8. Leipz. Kummer. 782. — 12
— u. Rache, od. wohin führt oft weibl. Leichtſinn; e. wahre Geſch. vom Verf. d. Menſchenſchickſale. 2 Thle. 8. Berlin, Schöne. 791. 1 10
— Scherz u. Tod. Roman v. Fr. Horn. 8. Poſen, Kühn. 805.
— die, am See bey Vellmeesgrün, v. J. G. D. Schmiedigen. 2 Bde. 8. Eilenberg, Schöne. 806. 2 —
— auf d. verſchiedenſten Stufen ihrer Reinheit und Würde, ſ. d. Launen d. Liebe.
— ſtumme; e. häusl. Gemälde v. Ernſt Müller, m. 3 K. 12. Lpz. Jud. Compt. 800. 1 —
— u. Trennung; od. merkwürd. Geſch. der unglückl. Liebe zweyer fürſtlichen Perſonen jetz. Zeit. 8. Weißenf. Severin. 798. — 20
— u. Trennung; e. kleines Herzensgemälde f. gefühlvolle Menſchen. 8. Stuttg. Magaz. f. Lit. 803. — 4
— u. Treue, v. Karl Große. 2 Thle. 8. Halle, Hendel. 796. 97. (1. 12 gr. II. 16 gr.) 1 4
— Treue u. Delikateſſe im Streit, od. Briefe d. Fräuleins v. Tourville, a. d. Franz. von Kayſer. 8. Frankf. Fleiſcher. (Sommer in Lpz.) 807. — 14
— überwindet das Laſter; e. Geſch. in Briefen. 2 Thle. 8. Hamb. Neue Aufl. 780. — 20
— die unerzogene; od. d. Geſch. S. A. Royſton u. C. Leslen, in Briefen, a. d. Engl. 8. Lpz. Schwickert. 777. 1 —
— unglückliche, v. Mar. Blandv. 8. Hamb. 763. — 4
— die durch viele Unglücksproben beſtätigte. 2 Thle. 8. Frankf. 754. — 10
— u. Untreue, nach d. Franz. der Adelaide von Warendal. 8. Altenb. Rink. (Hinrichs in Lpz.) 809. — 18
— u. Verbrechen, od. ein Jahr a. Eduards Leben ꝛc. von Friedr. Rellberg. 8. Quedlinb. Baſſe. 809. — 22
— ohne Vernunft, od. Geſch. d. Lais. 8. Roſtock, Stiller. 776. — 10
Liebehütten, v. Sophie v. la Roche, m. K. 2 Thle. 8. Lpz. Gräff. 804. 3 —
Liebenden, die, als Nebenbuhler, ſ. Romane von Genlis 26 Bdch.
— die, od. Gemälde f. gute ſanfte Seelen, m. Kpf. (d. 2. d. Th.: Gemälde u. Erzählungen.) 8. Halle, Hendel. 794. — 18
— die, ein atalantiſches Roman, aus d. Engl. des d'Israeli, m. K. 12. Lpz. Wolf. 803. 1 —
Liebesabenteuer e. alten Wiener Junggeſellen. 8. Wien, Doll. 794. Rthlr. — 16
— e. alt. Wiener Jungfrau. 8. Ebend. 797. — 12
— beſtand. v. Vater u. Sohn; e. kom. Roman (ſind d. Abenteuer, beſtand. v. Corkenhaus u. Sohn.) 8. Eiſenb. Schöne. 807. 1 —
Liebes-, Diebs- u. Räuberſchliche. 8. Altona, Bechtold. 806. 1 —
Liebesdienſt, der, von Guſtav Schilling. 4 Bde. 8. Dresd. Arnold. 810. 4 —

Liebesgeſchichte — Liebesgeſchichten

— d. anas Cleangoud u. d. Quarti, v. Savary; e. arabiſche Erzähl. a. d. Franz. 8. Eiſenach, Wittekind. 790. — 6
— engliſche, od. 21 artige Begebenheiten, ſo ſich in London unter Perſonen v. Verſtand zugetragen. 8. Danz. 721. — 6
— des Grafen v. R***. 8. Frankf. (Cramer in Bremen.) 775. — 8
— der indianiſchen Höfe. 2 Thle. 8. Hamb. 744. — 10
— hoher Potentaten in Europa, mit Bildniſſen. 8. Köln. 726. — 10
— der Böhmiſchen Prinzeſſinnen, durch die Frau v. *** beſchrieben. 8. Delitſch. 750. — 4
— Schwediſche; od. Begebenheiten des Bretagne. 8. Stockh. 746. — 5
Liebesgeſtändniſſe Pariſer Damen, v. Rosney. 8. Berl. Schöne. 799. — 16
Liebes- u. Helden-Gedicht, v. Talander. 2 Thle. 8. Jena. 707—9. — 22
Liebes- u. Heldengeſchichte, Aethiopiſche, a. d. Griech. m. K. 8. Jena. 750. — 12
— u. Heldengeſchichte, europäiſcher Höfe. 3 Thle. 8. Hamb. Brand. 740. 1 22
— u. Heldengeſchichte dieſ. Zeiten, ſo ſich bey verwichenem ſpaniſchen Succeſſionskriege hin u. wieder in Europa zugetragen, m. K. 8. Nürnb. 715. 1 —
Liebesirrgarten, der, voller Perſonen. 8. Ebend. 724. — 6
Liebesteufel, der, eine ſpan. Erzähl. 8. Baſel, Flick. 780. — 9
Liebhaber, der deutſche, u. das franzöſ. Mädchen; eine wahre Geſch. 8. Wien, Gerold. (Barth in Lpz.) 780. — 20
— der, nach der Mode; eine anmuthige Geſch. als ein Beytr. zur Hiſtorie d. Sitten der itzigen Welt, a. d. Franz. 8. Frkft. u. Lpz. Hartwich. 757. — 4
— der unglückliche u. doch zufriedene, od. Liebesgeſch. Salims. 8. Frkft. 749. — 6
— der verläumderiſche; eine Geſch. nach der neueſten Mode. 8. Danzig, Schuſter. 755. — 4
Liebhaberin, die verdeckte. 8. Straßb. Treuttel. 792. — 8
Liebling, der unbeſtänd., d. Damen, od. Gesch. des Herrn d'Origne, a. d. Franz. 8. (Akadem. Buchhdl. in Jena.) 793. — 12
Lieblingslektüre in den Stunden meiner Muße, für gute Leſezirkel u. Leſegeſellſch. 8. Berl. Oedmigke der jung. 800. — 12
Liebmann, eine deutſche Anekdote, von Renaud. 8. Breſl. Gutſch. (Sommer in Lpz.) 804. — 6
Liebſchaften, Königs Auguſts von Pohlen. 8. Berl. Weber. (Sander.) 796. — 20
— britiſche, od. Hiſtorie von den Liebeshändeln der engl. Könige, Herzoge, Grafen, Ritter, Buchhändler u. Kaufleute. 7 Bde. 8. Altenb. Richter. (Akadem. Buchhdl. in Jena.) 785—96. (I. 16 gr. II. III. à 12 gr. IV. V. à 16 gr. VI. VII. à 18 gr.) 4 12
— d. Freudenmädchen im Palais Royal. 2 Thle. 8. Danzig, Troſchel. 791. (à 20 gr.) 1 16
— — derſelb. 3r Thl., od. neue Liebſchaften d. Freudenmädchen im Palais 1r Thl. 8. Ebend. 798. — 12
— der vorigen Königin v. Spanien, Marie Ludowika. 8. Lpz. Sommer. 797. — 16
— u. Galanterien der Regenten u. Ariſtokraten Frankreichs. 8. Lpz. Weygand. 791. — 10
— ſpaniſche u. franz. 18 Bdchn. 8. Altenb. Richter. (Akad. Buchhdl. in Jena.) 790. — 18

Liefländerin, die schöne, od. das Mädchen von Marienburg. 2 Thle. m. K. 8. Wien, Schaumburg. 805. Rthlr. — 16

Lienens Schicksale, od. was vermag die Liebe nicht? (d. a. d. Tit. d. unglückl. Liebe e. Braunschweigerin ꝛc.) 8. Berlin, Schöne. 797. — 18

Lienhard u. Gertrud, (a. d. Pestalozzi.) 3 Thle. m. K. 8. Zürich, Ziegler. 790—92. (à 1 Rthlr. 4 gr.) 3 12

Druckpap. ohne Kpf. (à 20 gr.) 2 12

— — dasselbe. 8. Berlin, Rottmann. 781. — 20

— — dasselbe. 2te Aufl. 8. Zürich, Geßner. 1 2

Lieutenant, der; ein Gemälde a. d. Verwickel. d. menschl. Lebens, m. K. 8. Hildesh. Gerstenberg. 805. 1 12

Lilar u. Isolde; ein romant. Gedicht in 20 Gesäng. v. K. H. L. Reinhardt. gr. 8. Lpz. Compt. f. Lit. 807. — 16

f. Druckpap. — 20

Velinpap. 1 —

Lilasie, ou la beauté outragée par elle-même, an 6. rép. fg. 2 Vol. 18. Berlin, Rottmann. 796. 2 8

Lille, die, eine Erzählung. 8. Lpz. Sommer. 800. — 12

Lilien, Agnes von,. 2 Thle. 8. Berlin, Unger. 798. 2 12

Schreibpap. 4 —

Lilienberg; e. deutsche Originalgesch. 8. Frkft. Kiett. 784. — 12

Lilienblätter, Unterhalt. mancherley Art, a. d. Papieren einer kleinen literar. Gesellschaft. 8. Offenbach, Brede. 794. 1 —

— eine Samml. romant. Erzähl. v. Verf. der Heliodora, (B. Lindau.) (b. a. d. Tit.: Erato, e. Samml. kl. Erzähl. 3r Thl.) 8. Meißen, Erbstein. (Gödsche.) 810. 1 8

Lilienfeld; eine wahre Gesch. 1r Thl. 8. Eisenach, Wittekind. 802. — 12

Lilienhain, Graf, psychol. Roman. 8. Baireuth, Lübeck. 795. 1 8

Lilienstein, Erich von, od. d. Geistergericht. 8. Wien, Rehl. 798. — 14

Lilienthal, Wilhelm, ein Roman. 8. Weißenf. (Hinrichs in Lpz.) 811. 1 —

Lilienwald, Louise von, od. die unglückl. gewordene Tugendhafte; eine Erzähl. a. d. Engl. 2 Bde. 8. Berl. Schöne. 791. 1 8

Lilliputian, the, s. Gulliver.

Lina; ein Gemälde d. Größe u. Verirrungen, m. K. 8. Lpz. Hinrichs. 802. — 20

Linanges, Caroline von, od. die Gesinnungen der Freundschaft. 8. Lpz. Sommer. 802. 1 —

Linar, od. d. Gesch. e. deutschen Grafen. 8. Tübing. Heerbrand. 799. — 14

Lindane u. Palmie, siehe Romane von Gerstäcker 10s Bdch.

Lindau, od. d. unsichtbare Bund; e. Gesch. a. d. Revolutionskriege v. Weißel. 8. Frkft. Körner. — 16

— Julie von, oder Wille, Natur und Verhängniß, von C. Streatfield. 2 Thle. m. K. 8. Lpz. G. Fleischer. 810. 3 —

Linden, Agnes, od. sympathet. u. wirkl. Liebe, s. Familiengemälde, neue, v. Gottfr. Müller 2r Bd.

— Rudolf v. der, (v. Fr. Laun, od. Fr. A. Schulz.) 3 Thle. 8. Freyberg, Craz u. G. 802. 2 16

— Theodore von der, Leben, v. Heinrich Stilling. (Jung.) 2 Thle. 8. Mannheim, Akadem. Buchhdl. (Löffler.) 785. 2 —

Lindenberg, Siegfried v., (v. Joh. Gottw. Muller.) 4 Thle. 6te Aufl. 8. Lpz. Junius. (Linke.) 802. 1 —

weiß Druckpap. 1 12

Schreibp. m. 4 Kpfrn. 2 20

Velinp. m. 4 Kpfrn. 3 —

— — dass. d. alte Aufl. m. d. 28 alt. Kpfrn. 8. Ebend. 10 —

— — dass. 4 Thle. 6te Aufl. 8. Lpz. Sommer. 802. 1 —

Lindenhain, Albertine v., eine Stiftsgesch. 8. Berl. Himburg. 795. 1 —

Lindenheim, Carl von, eine Gesch. in Briefen. 2 Thle. 8. Frkft. (Müller in Stuttgart.) 790. 1 12

Lindners Briefe an Stranfeld. 8. Coburg, Ahl. 787. — 9

Lindor. Seitenstück zu Fr. Schlegels Lucinde. 8. Hamburg, Vollmer. 801. — 12

Lindsey, der Lady, Briefe, od. die friedfertige Frau, a. d. Franz. der Frau von Malarme. 2 Thle. 8. Frkft. (Schwan u. G. in Mannheim.) 780. Rthlr. — 12

Linzerin, die schöne, od. die Beute der Kosaken, m. K. 8. Linz, Akadem. Buchhdl. 803. — 12

Lioba u. Cilia. 8. Gotha, Steudel. 806. — 16

Lioncllo's Arabesken, ausgestellt v. Junius Latus. 8. Penig, Dienemann. 803. 1 —

Velinpap. 1 12

Liontar, Julius, eine Räubergesch. aus d. vorig. Jahrhund. 3. Cöthen, Aue. 797. — 18

Lirius, Magister, Biographie aus der wirklichen Welt, od. Halbroman, wie es die Leser selbst haben wollen, von M. Wally. Gropz. 8. Hof, Grau. 801. — 20

Lisara, die Amazone von Habichtnien. Ein romant. Gemälde, m. K. 8. Lpz. Joachim. 805. — 20

Lisel, Frau, u. die schöne Nanette; ein Roman zum Lachen für die Noblesse. 8. Wien, Wucherer. (Pinz.) 795. — 16

Liselle, d. Kind n. der Mode. 8. Nürnb. Kuhn. 794. — 12

Lisi u. Liebesgesch. des Großsultan. Pallast, a. d. Franz. 8. Dresd. Harpf. r. 749. — 4

Liski, Mikel, d. furchtbare Abenteurer gen. v. d. Mosel, romant. Dargest. 1r Thl. m. K. 8. Brünn. Ströder. 801.

Lisuart de Grèce, Roman de Chevalier ju de Mayer. V Vol. Paris. (Sommer à Lpz.) 3 18

— aus Griechenland; ein Ritterroman. Fortsetzung des Amadis aus Gallien, nach dem Franzos. des Herrn von Mayer. 2 Thle. 8. Hamburg, Hoffmann. 790. 1 12

Lit, le, de Noca, ou les Nuits du D. Patouillet. Livre comique. gr. 8. Lpz. Sommer. 791. — 12

Lobach, d. glückseel. Vater, dialog. Gesch. 8. Petersb. Logan. 791. — 12

Lobeneck, Herrm. v., od. Geständnisse ein. Mannes. 3 Thle. m. K. 8. Lpz. Goschen. 806. 4 12

Fein Pap. 5 —

Lodolska, nach dem Franz. neu bearb. von N. P. Stampeel. 8. Frkft. (Mahr u. Z. in Heidelb.) 802. — 16

Loge, die unsichtbare, v. J. P. F. Richter. 2 Thle. 8. Berl. Matzdorf. 792. 2 16

Lohmann, die Familie, mehr Gesch. als Roman. 8. Halle, Hendel. 805. — 16

Lohn der Treue, der, od. Baron Werdingen u. sein Mädchen; eine Gesch. voller Abenteuer, aber ohne Fadlinder. 2 Thle. 8. Weißenfels, Severin. 800. 2 —

— der Tugend, von Ch. Soph. Ludwig. 2 Thle. 8. Leipz. Gräff. 805. 2 —

Lohra, Ludwig von, oder Lindenbachs wandernde Urmutter; eine Sage grauer Vorzeit. 8. Lpz. Joachim. 806. — 12

Lomellino, die Grafen, od. der Bund d. Freunde für Freyheit u. Recht. 2 Thle. 8. Danz. Goldkamm. 806. 5. (à 1 Rthlr. 12 gr.) 3 —

Longsword, Graf von Salisbury; ein Roman, a. d. Engl. des Leland. 2 Thle. 8. Lpz. Weygand. 775. — 14

Lony, der Miß, Gesch. od. d. schöne Bund, von Sophie de la Roche, m. 2 K. 8. Gotha, Ettinger. 789. 1 —

Lopitz, Baron, ein Beytr. zur Verwandlungsgesch. der Seelen durch Dukaten. 2 Thle. 8. Berlin, Wever. (Sander.) 795. 1 4

Lord, der, aus dem Stegreife. 8. Lpz. Dol. 780. — 20

Loredano, der Wunderbare; e. italien. Gesp. früherer Zeiten. 8. Lpz. Joachim. 805. 1 —

Lorenza u. Antonio; eine italien. Novelle. 8. Lpz. Rein. — 8

Lorenzo, der kluge Mann im Walde, od. das Banditenmädchen; ein Seitenstück zu Rinaldo. 3 Thle. 8. Lpz. Hilscher. (Compt. für Lit.) 801—5. (I. 1 Rthlr. 4 gr. II. u. IV. à 1 Rthlr. 8 gr. III. 1 Rthlr. 12 gr. 5 8

— — dasselbe 1r Thl. 8. Dresden, Hilscher. 801. 1 4

— oder die höchsten Forderungen der Liebe. 2 Thle. 8. Bischof. Eulemann. (Pinchart.) (a. Hahn in Hannov.) 803. 2 16

Lorimon, od. der Mensch wie er ist, a. d. Franz. v. d'Arnaud, m. K. 2 Thle. 8. Dresden, Gerlach. 801. (Sommer in Lpz.) 803. Rthlr. 2 —

Loro, Eli, der Mörder. Ein Bild des Gewissens. Vom Verf. des Odioso, der kleine Teufel. 8. Prag, Polit. (a. Daisenberger in Augsb.) 801. — 20

Löfemann u. Riekchen, od. frühere Schicksale, e. halben literar. Martyrers, m. K. 8. Quedlinb. Ernst. 794. — 16

Lostwater, Reisen nach Mikroscopenutopien, eines neuerer Zeit entdeckten Weltkörpers. 8. Hamb. 758. — 4

Lother v. Lotbersburg; Gemälde d. Verirrung. d. menschl. Herz., v. J. M. Schwager. 8. Frkf. Gebhardt u. K. 808. 1 16

— u. Maller; e. Rittergesch. aus einer ungedruckten Handschrift bearb. v. Schlegel. 8. Frkf. Willmanns. 806. 1 —

Lottchen. Eine Erzähl. von Theodor Heil, m. K. 8. Leipzig, Weigel. (Hinrichs.) 807. — 20

— od. Roman vieler Romane; eine wahre Geschichte aus dem menschlichen Leben. 2 Thle. 8. Wien, Mesle. 790. 1 8

— aus Thüringen, od.: so muß man die Weiber nicht halten. 8. Liegnitz, Siegert. 791. — 21

Lottchens Reise ins Zuchthaus; ein Originalroman. 3 Thle. m. K. 8. Lpz. Müller. (Joachim.) 784. (à 20 gr.) 2 12

Lotte, oder die Gräfin von Glückstein; ein Gemälde aus der wahren Welt. 8. Berlin, Hesse. 781. — 4

Lottens Briefe an eine Freundin, während ihrer Bekanntschaft mit Werther. 2 Thle. 8. Berl. Nicolai. 788. — 12

— Leben u. Ehestand. 2 Thle. 8. Gera, Aethe. (Haller.) 789. 1 6

— Tagebuch, a. d. Franz. 8. Lpz. Hinrichs. 796. 1 —

Lotterlespielerin, die glückliche, od. Gesch. des Fräulein Toler. 8. Augsburg, Skagc. 770. — 10

Lottwer, Julie, od. d.r schöne Harfner in der Räuberhöhle. 8. Frkf. Simon. 805. 1 —

Louisa; or the Cottage on the Moor, by Mrs. Helme. 8. Leipz. Gräff. 790. — 14

Louise, od. die Bauerhütte im Marschlande, a. d. Engl. der Frau Helme. 2 Thle. 8. Ebend. 789. — 18

— ou la chaumière dans les marais. II Vol. 18. Lps. Industr. Compt. — 16

— e. Beytr. zur Gesch. der Convenienz. 8. Leipz. Welf. (Schmidt.) 796. — 20

Velinp. 1 8

— od. kindl. Gehorsam u. Liebe im Streit. Ein Roman. 8. Berl. Braunes. 808. — 21

— Gustav, Herrmann; E Erzähl. 8. Altenb. Schnuphase. 805. — 16

— Gräfin in H**berg. Gesch. v. A. G. Meißner. 8. Leipz. Liebeskind. 798. — 8

— oder die unseligen Folgen des Leichtsinns; eine Gesch. einfach u. wahr. Mit einer Vorrede von Kotzebue. 2 Thle. m. K. 12. Lpz. Kummer. 800. 2 4

— u. Rosenfeld; ein Gegenstück zu Werthers Leiden, m. K. 8. Wien, Wucherer. 788. — 9

— od. d. Schäferhütte. m. K. 8. Lpz. Kleefeld. (Bauer.) 804. 1 —

— od. die Macht der weibl. Tugend; eine Erzähl. 8. Lpz. Weidmann. 774. — 6

— od. der Sieg weibl. Tugend, im Contraste zweyer Schwestern. 2 Bdchn. 8. Frkf. Pech. 792. 1 8

— von H., oder der Triumph der Unschuld; eine rührende Gesch. 2 Thle. 8. Berl. Decker. (Hottmann.) 784. 1 —

— e. Weib, wie ich es wünsche, m. 1 K. 8. Brsl. W. Korn. 802. 1 8

Louvois, der Marquise von, Nachr. in Briefen, von einem Frauenzimmer, a. d. Engl. 2 Thle. 8. Lpz. Junius. 778. — 18

Lovell, William, v. Ludw. Tieck. 3 Bde. m. K. 8. Berl. (Sommer in Lpz.) 796. 3 20

Lovellini, Franzesko. Eine Gesch. a. d. vorig. Jahrhundert. 8. Hamburg, Vollmer. 803. 1 8

Lowenhain, Ferd. von, ein Büchlein, welches wünscht gelesen zu werden. 2 Bdchn. 8. Lpz. Weygand. 781. — 16

Löwenritter, die, v. Chr. Hch. Spieß, m. K. 4 Thle. 8. Lpz. Leo. 794—96. (I. 1 Rthlr. 8 gr. II. 1 Rthlr. 12 gr. III. 1 Rthlr. 4 gr. IV. 1 Rthlr.) 5 —

Löwenritter, die, von Frankreich; 2 Scenen a. d. 10jähr. Kriege in Deutschl. u. Italien. 8. Götting. Schneider. 803. Rthlr. — 18

Löwenthal, Franz, od. Familienvorurtheilen. 8. Altenburg, Richter. (Akadem. Buchhdl. in Jena.) 776. — 16

— Heinrich, wunderb. Begebenh. auf seinen Reisen in Deutschland ꝛc. 8. Ebend. 754. — 12

Loyola, Aretinus, od. d. Geisterseher. Roman. 2 Bdchn. 8. Erfurt, Henning. 810. 2 8

— Ignatius von, wunderbare Gesch. 8. Glogau, C. F. Günther. 765. — 16

Lucca, Maria de, Edle von Parma; ein Opfer der Inquisition, v. Verf. d. Laurette Pisane. (J. F. C. Albrecht.) 8. Altona, Bechtold. 801. — 20

Schreibrey. 2 —

Lucenal, die Familie, od. Denkwürdigkeiten a. d. Leben e. jungen Frau die nicht hübsch war, n. d. Franz. d. Pigault le Brun, v. K. L. M. Müller. 3 Bde. 8. Lpz. Joachim. 2 6

Lucie et Melanie, ou les deux soeurs généreuses; anecdote historique par Mr. d'Arnaud. 8. Frcf. Gebhardt et K. (a. Herrmann.) 771. — 4

Lucile, ou les progrès de la vertu, p. Arnaud. 8. Frcf. Brönner. 769. — 8

Lucille, der, Begebenheiten. 8. Lpz. Junius. 762. — 8

Lucinde, e. Roman v. Fr. Schlegel. 1r Bd. 8. Berl. Frölich. (Dunker u. H.) 799. 1 8

— od. Hrn. Simon Goodwins medicin. Leiden, n. d. Engl. 8. Lpz. Weygand. 792. — 16

Lucindora, die Zauberin. Erzähl. a. d. Zeiten der Mediceer. m. K. 8. Lpz. Rein. 810. 1 12

Lückenbüßer, v. Verf. d. Findlinge. 2 Thle. 8. Dresden, Arnold. 807. 2 —

Lucretia, die europ., nach den Umständen ihres Lebenslaufs, 8. Frkf. u. Lpz. 754. — 5

Lucretius Matthias sonst Votius genannt, od. Gesch. eines verunglückten u. metamorphosirten Candidaten. 2 Thle. 8. Halle, Hendel. 780. — 20

Ludmille, das schöne Hussiten-Mädchen; ein Roman v. K. Stein. 2 Thle. m. K. 8. Posen, Kühn. 809. 2 4

Ludolphs Lehrjahre, v. L. F. v. Bilderdeck. 3 Thle. m. K. 8. Lpz. Voß. 804. 4 16

Ludoville; e. Erzähl. z. Belehr. d. Schönen. 8. Lpz. Barth. 784. — 6

Ludowica; eine Erzähl. zur Belehr. der Schönen. 8. Wien, Gerold. 785. — 4

Ludwig, Kaiser, der Baier. Gesch. a. d. 14ten Jahrhund. 8. Würzburg, Stahel. 790. — 12

— der Eiserne, Landgraf v. Thüringen. 2 Thle. 8. Gotha, Ettinger. 792. 1 6

— die Familie, in d. Abtey Fontaine-Andrée. 8. Berlin, Quien. (Dunker u. H.) 802. 1 —

— der Heilige, König von Frankr. 2 Thle. 8. Frkf. Andreä. 788. — 16

— u. Julius; eine Gesch. nicht aus d. Ideenwelt, von Just am Walde. 2 Bde. (b. a. d. Tit.: Geistesentwickelung durch Schwärmerey. 2 Thle.) 8. Berl. Langhoff. (Gräff in Lpz.) 796—97. (I. 1 Rthlr. II. 1 Rthlr. 8 gr.) 2 8

— der Sechste, Graf v. Gleichen; eine Gesch. a. d. mittlern Zeitalter. 8. Altenb. Petersen. 802. — 18

— der Springer, Graf von Thüringen; eine wirkl. Gesch. a. d. 12ten Jahrhund. 2 Thle. 8. Lpz. Weygand. 791. 1 16

Luftreisen in die ideal. Welt. 8. Ebend. Starke. 805. 1 —

Luftschloß, das, od. Liebesbegebenheiten eines Magisters. 8. Frkf. 749. — 2

Luftwagen, der, od. Reisen in den Mond, a. d. Franz. 8. Strasb. (Hinrichs in Lpz.) 784. — 6

Luise, s. Louise.

Luley, Jacob, des ehrlichen, eines Märtyrers d. Wahrheit, Leiden u. Freuden, v. Verf. d. Erasmus Schleicher. (K. G. Cramer.) 2 Thle m. K. 8. Lpz. Benj. Fleischer. 796—97. (I. 20 gr. II. 1 Rthlr. 4 gr.) 2 —

Lümmel von Lümmelsdorf, des geſtrengen Herrn von, Abenteuer u. merkwürdige Reiſen; eine ſatyr. kom. Geſch. m. K. 2 Bde. 8. Lpz. 804. im. Mitlr. 2 16

Luna u. der Angelika Lebensgeſch. 8. Cöln. 749. — 4

Luno, od. die Schickſale aus der Heimath. Eine Novelle v. K. B. Nagoßky. 8. Stendal, Franzen u. Gr. 805. — 8

Luſtig Lebendig, od. lächerl. Begeb. u. b. für Luſtigmacher. 4 Bdchn. (das 4te b. a. d. Tit.: Belohnung für Strafvogel 16) v. J. Rottmauer. 8. Prag, Mariauter. (Joachim in Lpz.) 797—801. (à 8 gr.) 1 8

Luftreiſe, die, v. Miſtreß Brooke, a. d. Engl. 2 Thle. 8. Lpz. Weidmann. 778. — 20

Luthersborn, Jobs von, (aus Kunden der Vorzeit 16) 8. Ruprin, Kühn. 795. — 5

Lutrin, le, poëme héro-comique du célèbre Boileau Despreaux, en franç. et en ital. 8. Lausanne, Pott. 778. — 6

Lydia, od. Denkwürdigkeiten d. e Mylord D.; eine Nachahmung des Engl. 4 Thle. 8. Stettin, Kaſke. 782. 1 12

Lydio, des Herrn von, erſtaunenswürdige Begebenheiten. 8. Kopenh. Pelt. 796. — 14

Lykon u. Agle; eine Scene aus der alten Welt. 8. Lpz. Hilſcher. 778. — 4

Lynar, Guſtav von, u. Valerie, od. Schwärmereyen d. Liebe v. Müller. 8. Hamb. Vollmer. 804. — 16

M.

M***, die Marquiſin von, ein Roman. 8. Danz. Fibrke. 780. — 3

Mac-Rea, Miss, roman historique. 12. Philad. Acad. 781. — 6

— — — ein hiſtor. Roman, a. d. Frz. 8. Lpz. Müller. 785. — 8

Macht, die, u. Stärke der Erziehung, od. Begebenheiten Cromſtadt, a. d. Franz. 8. Nürnberg, Monath. 75[illegible]. — 5

— die, der Liebe, vom Verf. von Suſettens Aufſteuer. 8. Hamburg, Vollmer. 803. — 16

— geheimnißvolle Liebe, a. d. Franz. 6 Thle. m. K. 12. Wien, Alberti. 793. (à 10 gr.) 2 12

— die wunderbare der Liebe, in zweyen merkwürdigen ſpan. Geſchichten. 8. Frkft. 7[illegible]. — 3

— die, der Verführung, od. der gebeſſerte Laſterhafte. 2 Thle. 8. Berlin, Rottmann. 776. 2 8

— die, d. Vorurtheils, oder Hans Kilian Saſſafraß abenteuerliche Wanderungen. 8. Gräz, Tuſch. 798. — 8

Mädchen, d. abenteuerliche, eine glückl. Nachfolgerin des neuen Proteus. 8. Frankf. u. Lpz. Gerlach. 768. — 6

— das Chantillyſche, od. Geſch. eines Pariſiſchen Frauenzimmers in Briefen, a. d. Franz. 8. Breslau, Pietſch. 75[illegible]. — 6

— — daſſelbe. 8. Leipz. Compt. f. Lit. 75[illegible]. — 8

— die beiden eheluſtigen. 8. Leipz. Sommer. 807. — 16

— — daſſelbe. 8. Münſter, Coppenrath. 798. — 18

— d. Grätzer. 8. Wien, Rehm. (Schaumburg in Commiſſ.) 797. — 12

— das, von Harlaching; ein Romänchen. 8. Regensburg, Montag. 802. — 12

— das, unter den Huſaren, od Heroine Charlotte v. Biörnsfeld, herausg. v. C. A. Seidel. 2te Ausg. m. K. 8. Leipz. Mauke. 802. 2 16

— das neugierige, ein kleiner Beytrag zu den Galanterien von London. 8. London, Dofl. 789. — 12

— das, von Orleans, Heldengedicht, a. d. Franz. d. Voltaire. 8. Leipz. Linke. 785. — 10

— — daſſelbe, in 16 Geſ. 8. Paris. (Franke in Berlin.) 789. 1 4

— — daſſ. 8. Berlin, Litfaß. 1 —

— — daſſ. travest. u. frey übers. 3 Thle. Berl. Himburg. 793. 2 12

— — daſſ. in Blumauers Manier travest. 3 Bde. m. K. 8. Leipz. Sommer. 810. 2 12

— — trav. v. Alxinger Fuß. 12 Bd. 8. Rom. (Salve in Prag.) 790. — 20

Mädchen, das, und d. Räubern, u. ihr wunderbarer Retter. 8. P. gan, Gunther. (a. H. Richter in Leipz.) 802. Rthlr. — 20

— d., m. d. Schleier im wunderbaren Gemach. 8. Pirna, Friſe. 810. — 16

— das ſchwarzbraune, vom Schreckhorn. 3 Thle. 8. Lpz. Cyprian. (Mittler.) 799—800. (I. II. 2 Rthlr. 4 gr. III. 1 Rthlr.) 3 4

— d. verlobte, an ihren Geliebt. im Kriege geg. d. Franzoſen ꝛc. 8. Hann ver, Hahn. — 5

— das, im Walde; e. Mährchen aus der nordiſchen Geſch. 8. Eisenberg, Schone. 803. — 8

— zwey, ohne gleichen, od. Frankreichs Rettung durch d. Mädchen v. Orl. aus u. d. Mädchen v. Marienburg d. Peter d. Großen. 8. Leipz. Reich. 801. — 12

Mädchenhofmeiſter, der, od. d. Buchzeichen; e. Seitenſtück z. Manne auf Freyerfüßen, v. Fr. Baum. (Fr. A. Schulz.) 8. Freyberg, Craz u. G. 800. — 18

daſſelbe wohlfeile Edition. 8vo. — 7

— der, u. d. Orakel, zuſammen in e. wohlfeilen Ausgabe. 8. Ebend. 801. — 14

Mädchenhüter, d., (v. Guſt. Schilling.) 2 Thle. 8. Dresden, Arnold. 803. 2 —

Madonna u. Franciſci, Begebenh. 8. Schwab. 736. — 5

Magazin ſchreckl. Ereigniſſe u. furchtbarl. Geſch. m. K. 3 Bde. od. 12 Hefte. 8. Leipz. Baumgärtner. 807—11. (à 12 gr.) 6 —

Magdalenen-Kirchhof, der, a. d. Frz. d. J. J. Regnault-Warin. 4 Thle. 8. Leipzig, Gerh. Fleiſcher. 800. (à 1 Rthlr.) 4 —

Magie blanche dévoilée, avec les aventures de Jérome Scharp. V Vol. gr. 8. Mayntz, Kupferberg. 1 20

Mahler, ſ. Maler.

Mahler, Friedr., e. Beytrag zur Menſchenkunde. 2 Thle. m. K. 8. Leipz. Wenzand. 781. 1 —

Mährchen, herausg. v. d. Verfaſſ. d. Heliodora. 8. Görlitz, Anton. 805. — 20

Holl. Pap. 1 —

— neue arabiſche, ſ. Tage, die eilf.

— neue arabiſche, iſt der blauen Bibliothek 12r.

— das, vom Bibloquet. 8. Altenb. Richter. (Akadem. Buchh. in Jena.) 772. — 4

— neue, und Erzählungen, ſ. Nachlaß meiner Mutter Gans 2r.

— neue, u. Erzählungen. 8. Riga, Meinshauſen. 1 4

Schreibpap. 1 8

— Erzählungen u. kl. Romane, v. A. Lafontaine. 2 Bde. m. K. 8. Berlin, Sander. 801. 2 16

Holl. Pap. 3 8

— zwey, nach Gozzi, v. Karl Streckfuß. 8. Berlin, Unger. 805. — 18

— von Hamilton; Hiſtorie d. Flordorine ꝛc. a. d. Franz. 8. Halle, Hendel. 777. — 21

— od. geheime Geſch. des Hofes zu Hebed. (v. Joh. Richter.) 8. Leipz. Hartknoch. 802. — 21

— am Kamin, v. Verf. d. Novellen für das Herz. 8. Hamb. Vollmer. — 16

— am Kamin. 2 Thle. Neue Aufl. v. Verf. d. goldenen Kalbes. 8. Ebend. 806. 1 8

— u. Erzählungen f. Kinder u. junge Leute, v. Doro Caro. (Gerber.) 8. Riga, Hartmann. 810. 1 18

— u. Erzählungen f. Kinder u. Nichtkinder. 8. Riga, (Hartknoch in Leipz.) 79[illegible]. — 20

— mileſiſche, v. Thomann, Verf. d. 7 Uebereilungen. 8. Leipz. Compt. f. Lit. 803. 1 4

mit 8 Kupfern. 1 16

— morgenländiſche. 8. Leipz. Sommer. 800. — 20

— kleine, aus d. Morgenlande. 16. Berlin, Quien. (Dunker u. H.) 802. — 16

— v. d. wegen kurzweiliger Poſſen u. luſtiger Schwänke berühmten Rübezahl ꝛc. 1r Thl. 8. Leipz. Selbig. — 8

Mährchen, die, v. Schehezerade, neu erzählt v. Fr. Ed. Weiper. 4 Thle. m. K. u. Musik. 8. Leipz. Dyk. 809. (I. 1 Rthlr. 16 gr. II. III. IV. à 2 Rthlr.) Rthlr. 7 16
— erzählt vom Zauberer Simon. 8. Ch. mnitz, Jacobäer. Manke.) 800. 1 —
— 036, von der Tonne, v. Swift, m. Erläuter. v. K. Riesbeck. 8. Zürich, Orell, Füßli u. C. 787. — 16
— der Vorzeit. 8. Leipzig, Joachim. 803. — 16
— weiße und thörichte, a. d. Franz. 8. Hamb. Hoffmann. 790. 1 —
— das, vom Zarewitsch Chlor, (v. Katharina II. Kaiserin v. Rußland.) 8. Berlin, Nicolai. 782. — 5
(Dasselbe a. in französischer Sprache.)
— das, vom Zarewitsch Jewel, (v. Katharina II. Kaiserin v. Rußland.) 8. Ebend. 784. — 4
Mährlein, zwey schöne neue, 1) v. d. schönen Melusinen. 2) v. e. untreuen Braut, die der ··· (Teufel) holen soll. 8. Braunschw. Waisenh. Schuldchdl. 772. — 8
Mährleinbuch, d., s. meine lieben Nachbarsleute.' 2 Bdch. 8. Lpz. Weygand. 799. — 20
Maientha!, Wilhelm, u. Karoline Silling; e. Gesch. in Briefen v. Morus. 8. Coburg, Sinner. 800. 1 —
Maintenon, pour servir de suite à l'histoire de la Duchesse de la Valière, p. Mad. Genlis. 8. Lpz. C. Fleischer. 806. 1 4
— — dasselbe deutsch, m. K. 8. Leipz. Hinrichs. 807. 1 16
Velinpap. 2 12
Makenville, des Fräulein v., nachmals vermählter Herzogin von ···, Gedankenspiele, a. d. Franz. 3 Thle. 8. Leipzig. (Gleditsch.) 776—77. (I. II. 1 Rthlr. III. 20 gr.) 1 20
— des Fräuleins v., Gesch., a. d. Franz. des d'Argens. 8. Hamb. Herold. (Ernst in Quedlinburg.) 776. — 6
Majolino; e. Roman aus d. 16ten Jahrh. 2 Thle. 8. Lpz. Benj. Fleischer. 796. 1 8
Malitresse, die glückl., od. Lebensbeschr. der Mad. de Belan, hernach die Gräfin von Winkelsheim genannt. 8. Cöln. 756. — 12
— die, 2 Bde. 8. Lpz. Joachim. 806. 1 8
— e. klass. it. Roman, m. K. 8. Berlin, Schmidt. 807. 1 12
Malvina, Malwina u. Kassandra; 3 Erzähl. v. Fr. Kind u. A. Kassandra. 8. Züllichau, Darnmann. 805. — 25
Malvina; e. biograph. Fragment z. Unterhaltung für edle Seelen. 8. Quedlinb. Klinger. 801. — 12
Malwine, od. die schrecklichen Bergwerke Tyrols, m. K. 8. Leipz. Hinrichs. 805 — 21
Maler, der junge, am Hofe, eine deutsche Gesch. f. Denker u. Empfindv. 3 Thle. m. K. 8. Wien, Ver. (Wucherer.) 780. 1 16
— die reisenden, e. Roman v. Ernst Wagner. 2. Thle. 8. Leipz. Gerchen. 806. 2 12
Malsdorfer, der, v. Verf. d. Rinaldo Rinaldini. (Vulpius.) 8. Leipz. Gräff. 801. 1 —
Malvern, v. Fr. Kind. 2 Thle. 8. Züllichau, Darnmann. 805. 1 18
Malvina, nach d. Franz. v. Stampfel. 3 Thle. 8. Frankf. Esslinger. 802—3. (à 1 Rthlr.) 3 —
Schreibpap. (à 1 Rthlr. 8 gr.) 4 —
Mammuth, od. Darstellung d. menschl. Natur u. verjüngtem Maßstabe, in einer Reise mit Reisegefährten u. d. innern Gebirgsland v. Afrika ꝛc. a. d. Engl. v. C. U. Wichmann. 2 Bde. 8. Halle, Rusl. 795. 1 12
Man muß nicht glauben, was man sieht; e. span. Gesch. 8. Lübeck. 791. — 4
Man, the, of feeling. 8. Hamburg, Hoffmann. 796. — 12
— — the same. 16. Wien, Sammer. 797. — 10
Postpap. — 16
— the, of the World, by Henry Mackenzie. 2 Vol. 8. Dresden, Walther. 792. 1 8
Manchester, der Lady, Gesch., a. d. Engl. 2 Thle. 8. Dresden, Hilscher. 780. — 24
Mandallinsky, Albertine, od. d. Mädchen aus Podien, u. d. Engl. m. K. (b. a. d. Tit.: Englische Romanenbibliothek IX Bd.) 8. Prag, Volk. (Joachim in Leipz.) 801. — 16

Mandeville, der Lady, Liebesgesch., a. d. Engl. 2 Thle. 8. Leipz. Junius. 765. Rthlr. — 20
Mandolli, Laura v., od. d. Muster d. Treue in Freundsch. u. Liebe. 2 Thle. 8. Leipz. G. Fleischer. 805. 2 12
Mangolf v. Nothenburg, od. d. Kampf um Mitternacht; eine Schauergesch. a. d. 16ten Jahrh. m. Titelk. 8. Wien, Ant. Doll. 810. — 16
Mann, der, mit d. rothen Ermel, e. Geistergesch. v. J. F. Arnold. 2 Thle. 8. Gotha, Ettinger. 797—99. (à 1 Rthlr.) 2 —
— d. finstere; e. Pröbchen aus d. Musterkarte d. Liebe, v. C. Hulle. 8. Leipz. Schäfer. (Kühn.) 799. 1 —
— der, auf Freyers-Füßen, v. Fr. Laun. (Fr. A. Schulz.) 8. Freyberg, Craz u. G. 800. — 16
— d., von Gefühl, a. d. Engl. 8. Danzig, Flörke. 794. — 10
— — dass. nach d. letzten Londner Ausg. z. viermale übers. v. Nonus, m. 5 K. 8. Berlin, Hamburg. 803. — 16
— — dass. a. d. Engl. neu verdeutscht. 8. Leipz. Junius. (Gleditsch.) 802. — 20
— d., unter vielerley Gestalten; e. Gesch. aus unsr. Zeitalter, v. Verf. d. Verwiesenen. 8. Prag, Widtmann. 791. — 16
— d., aus dem Grabe, od. d. Lebendigbegrabene u. Wiederauferstandene; e. Gesch. deren Bekanntwerdung Kabale u. Eifersucht bis jetzt verhindert, m. K. 8. Leipz. Hinrichs. 805. — 21
— d., von warmen Herzen.' 8. Prag, Barth. 790. — 12
— d. reduite, bey Hofe, od. Begebenh. d. Graf. v. Olivera, (v. J. M. Lon.) m. K. 8. Frankf. Stettin. 771. — 20
— d. klage, v. Verf. d. Erasmus Schleicher. (K. G. Cramer.) m. K. 3 Thle. 8. Leipz. Voß. 795—97. (I. 1 Rthlr. 8 gr. II. 1 Rthlr. III. 1 Rthlr. 16 gr.) 4 —
— d., mit der Larve; e. abent. Gesch. 8. Leipz. Joachim. — 16
— d., im Mantel, v. Verf. des Lorenzo. 2 Bde. m. K. 8. Leipz. H. Richter. 801. 1 18
— d., m. d. eisernen Maske, v. Verf. d. Magdalenenkirchhofe; a. d. Franz. 4 Thle. 8. Leipz. G. Fleischer. 805. (2 Rthlr.) 4 —
— d., neue der Mode. 2 Thle. 8. Mannheim, Schwan. 778. — 20
— d., nach d. Mode, e. Roman, m. K. a. d. Engl. 8. Magd. d. Schütz. 806. 2 —
— d., mit d. rothen Binde; enth. 2 Erzähl., v. Fr. Laun, (Fr. A. Schulz.) 1) Begebenh. e. Liederlichen; 2) das kurze Bein. 8. Pirna. (Arnold in Dresden.) 801. — 28
— der schwarze, u. d. weiße Frau. 8. Prag, Neureuther. 797. 1 —
— d. seltsame, v. Verf. d. 7 wunderb. Lebensjahre e. Cosmopoliten. 8. Glogau, Günther d. jüng. 808. 1 12
— d., vom Stande; interessante Scenen, v. Prevot, a. d. Franz. 2 Thle. 8. Leipz. Schneider. (Kunz.) 790—91. 1 20
— d., v. 40 Thalern, a. d. Franz. v. Voltaire. 8. Leipz. Schwickert. 768. — 6
— d. Weib in ehelichen Verhältnissen, od. wie sie seyn sollten; e. Seitenstück z. Weibe, wie es ist. 8. Pegau, Günther. (a. H. Richter in Leipz.) 801. — 12
— d., aus einer andern Welt, a. d. Ital. in 3 Büchern. 8. Leipz. Kummer. 776. — 10
— d., von Welt. 2 Thle. 8. Leipz. Gleditsch. 808. 1 12
— d., von Welt; eine Scene d. Kummers a. d. wahren Welt, u. d. Engl. 11 Bd. 8. Altona. (B. Fleischer in Leipz.) 800. — 10
— d., wie er ist, s. Moriz od. d. Mann ꝛc.
— d. klage, in Wiesenoorf, genannt d. gute alte Jacob, od. die Kunst reich zu werden; ein Erzähl. f. Volk, v. Karl Witte. 8. Leipz. Joachim. — 6
Männchen, d. graue. 8. Wien, Haas. 796. — 13
— das, im schwarzen Thurme. 8. Wien, Wallishäuser. 803. 1 8
Männer, die braven, 2 Erzähl.: 1) d. Burg Ulrichstein, 2) d. Sommerstübchen. 8. Leipz. Joachim. 1 8
— — dass. 8. Neustadt, Wagner. 1 —
— die, d. Finsterniß. 8. Frankf. Apitz. (Gräff in Leipz.) 796. — 18

Männerschule, die, a. d. Engl. 2 Thle. 8. Leipz. Gleditsch. 777. Rthlr. — 10

Mannigfaltigkeiten; e. angenehme Lectüre z. Unterhaltung. 8. Berlin, Schöne. 801. — 20

Manservisi, Rosa, d. Unerforschliche. 2 Bde. 8. Königsberg, Nicolovius. 801. (1 r 20 gr. 2 r 10 gr.) 1 6

Mannstein, Theodore v., v. Verf. d. Herrmann v. Löbeneck. 2 Thle. 8. Leipz. Tauchnitz. 808. 2 —

Mannsteinische Familiengesch., s. Familiengeschichte.

Mannsfeld, Leopold v., e. Gesch. in Briefen. 8. Hamb. Hoffmann. 786. 1 —

Mansfeld, Amalie, Seitenstück zur Delphine. 2 Bde. 8. Berlin, Voß. 803. (1 r Rthlr. 12 gr. II. 1 Rthlr. 20 gr.) 3 8

— Amelie, par Mad. Cottin. IV Vol. 18. Braunschw. et Petersb. Pluchart. 2 —

Mantel, der schwarzgraue, e. Zaubermährchen aus der Vorzeit, nach einer alten Handschr., in 2 Thln. 8. Leipzig, Jacobäer. 795—96. (I. 1 Rthlr. II. 20 gr.) 2 20

Mappe, die changeante, Erzähl. v. Gabr. Stein. 8. Berlin. (Sommer in Leipz.) 800. — 20

— die graue, aus Ewald Alks hinterlass. Papieren, (v. J. C. L. Haken.) 4 Thle. m. K. 8. Berlin, Unger. 790—94. (1 r Rthlr.) 4 —

— die himmelblaue, v. Karlo Joloso. 8. Berlin, Langhof. (Gräff in Leipz.) 796. — 16

Marano u. Doira, od. d. Kette d. Schicksals; eine amerikanische Gesch. 8. Lpz. u. Wien, Kaulfuß. 790. — 8

Marbeck, od. d. falsche König. 8. Leipz. Hamann. 792. — 12

Marc-Aurel, v. J. M. Fehler. 4 Thle. m. K. gr. 8. Breslau, W. G. Korn. 799. 6 —

— — dess. v. C. A. Buchholz. 8. Berlin, Sander. 806. 2 —

Marcel, Lorenz, od. d. Beobachter ohne Vorurtheil. 4 Thle. 8. Potsdam, Horrath. 781—82. 4 —

Märchen, s. Mährchen.

Marchmond; e. Roman, a. d. Engl. d. Charlotte Smith. 4 Bde. 8. Leipz. Böhme. 797. 2 12

Margarethe, Gräfin v. Hennegau; e. wahre Gesch. 8. Leipz. Hamann. 792. — 20

— mit dem großen Maule, Erbin v. Kärnthen u. Tyrol. 2 Thle. 8. Leipz. Jacobäer. 792. 1 12

— v. Navarra, der Königin, romantische Erzähl. m. K. gr. 8. Bern, Typographie. 791. 5 —

ohne Kupfer. — 16

— v. Oestreich, Gemahlin des unglückl. Königs, Heinrichs v. Hohenstaufen, aus dem 13ten Jahrh. m. K. 2 Thle. 8. Leipz. Wengand. 791. 1 12

Margaretenhöhle, die, od. d. unglückl. Mädchen im einsamen Waldthale. 8. Jena, Stahl. 805. — 20

— die, od. d. Nonnenerzählung. 3 Thle. s. Sammlung neuer Romane, a. d. Engl. herausgeg. v. S. Mercau. 3 Thle.

Mar-Hanna, od. d. Pilgerin aus Yemen. 8. Erfurt, Müller. 806. 1 8

Maria, e. Gesch. in 2 Bdn. 8. Berlin, Unger. 786. 1 8

— Gesch. eines angesehenen Frauenzimmers. 8. Leipz. Weidmann. 764. — 22

— e. Gesch. in Briefen. 2 Thle. 8. Ebend. 784. 1 8

— ou nouvelle Pamela, contenant les véritables mémoires d'une dame. II Vol. 12. Lausanne, Grasset. 767. 1 —

— od. d. Tochter d. Unglücks, a. d. Franz. m. K. 8. Berlin, Voß. 800. 1 —

— od. d. Unglück Weib zu seyn; e. Gegenstück z. Elisa ꝛc. a. d. Franz. 8. Leipz. H. Richter. 800. — 20

Mariane, od. d. gute Ehe; d. a. d. Titel: (Mariane Schönfeld.) 2 Thle. 8. Berlin, Rauck. 790. 2 8

— d. liebenswürdigen, Begebenh. u. Lebensbeschr. 8. Lpz. Heinsius. (Gleditsch.) 782. — 8

— od. traut den Großen nicht. 8. Strasb. (Hinrichs in Leipz.) 7 7. — 6

Mariannens Begebenheiten, von Marivaux, a. d. Franz. 3 Thle. 8. Berlin, Unger. 791—92. 1 2

Mariannens Schäferstunden. 8. Rostock Stiller. 800. Rthlr. — 20

Marianne et Charlotte, ou l'apparence est trompeuse. 18. 13 Vol. av. fig. Berlin, Rottmann. 795. 2 18

— der, Leben, od. Begebenh. der Gräfin von ***, von Marivaux. 8. Braunschw. Schröder. 764. 1 —

— ou la paysanne de la forêt d'Ardennes. 8. Francf. Varrentrapp et W. 773. — 8

— la Vie de, ou les Aventures de Madame la Comtesse de ***, par Mr. de Marivaux. XII Part. av. fig. 8. Francf. (Walther à Dresde.) 701. 5 —

— — la même. 4 Vol. ou XII Part. 8. Francf. Varrentrapp et W. 772. 2 16

Marie, od. d. Geheimnisse d. Weinberghäuschens; v. d. Verf. d. Clara Waldburg ꝛc. 8. Zerbst, Fuchsel. 806. 2 12

— od. d. Phantasie d. Liebe, v. Marie Barthel, s. Bibliothek, neue, deutscher Romane 8r.

Mariens Briefe, nebst Nachricht von ihrem Tode, a. d. Engl. (d. a. d. Titel: Portias empfindsame Reisen durch Frankreich u. Italien 2r Bd.) 8. Weißenfels, Severin. (Mißly u. Comp. in Leipz.) 795. — 10

Marienberg, der Gräfin v., Lebensgesch. u. sonderbare Zufälle. 8. Frankf. Fleischer. 794. — 4

Marienthal, d., e. Erzählung a. d. Hussitenkriege. 8. Leipz. Tauchnitz. 810. — 10

Marienthurm, der, e. Rittergesch. v. Chr. H. Spieß, m. K. 8. Prag, Barth. 803. — 9

Marillo's, d. beiden, e. italien. Gesch. v. Verf. d. Zöglinge meiner Phantasie, v. C. F. W. K...r. m. K. 8. Leipz. Gräff. 800. 1 12

ohne Kupfer. 1 —

Marino, Rinaldo, od. d. Auferstehungskirche zu Jerusalem. 8. Leipz. Supprian. (Mittler.) 802. 1 6

Marionetten im neuesten Geschmack; e. Familienesch: wie es manch' andere giebt. 8. Nürnberg, Riegel u. Wießner. 801. 1 8

Marionettenspieler, der, e. Gesch. nebst mehrern kl. Gesch. 8. Leipz. Benj. Fleischer. 805. 1 8

Marius, zu Carthago, v. A. Lamey. gr. 8. Strasb. Königs. 799. — 8

Marka, Ulrika della, Dialogen a. d. Zeiten d. Inquisition. Gegenstück zu Laurella Pisana. 2 Thle. 8. Hamb. Nestler. 802. 2 —

Markolph, der große Narr; e. Beytrag zur gebeimen Lebensgesch. Salomo des Weisen, v. A. Schumann. 2 Bde. 8. Zwickau, Schumann. 802. 2 —

Marlo, Peter, u. d. wilde Betty, zwo Ehestandsgesch., v. J. A. Wetzel. m. 10 K. 8. Leipz. Dyk. 779. 2 16

— — dasselbe ohne die wilde Betty u. ohne Kupfer. 8. Ebend. — 6

Marmorburg, die entdeckte geldreiche Insel, nebst Begebenh. A. Johnsons. 8. Nordhausen, Nitzsche. 775. — 12

Marno der Schreckensvolle. 2 Thle. m. K. 8. Leipz. v. Kleefeld. 803. 1 1

Marpha, ou la prise de Novgorod, nouv. historique, p. de Karamzin, trad. d. Russe. Leipz. Rein. 803. — 16

Marsilide, d. heilige Mädchen aus Theben; od. Arasmeno d. weise Seher. Ein Mahl aus den Zeiten der Mysterien. 8. Erfurt, Hennings. 804. 1

Martel, K., des Herzogs u. d. Prinz. Ilsa Barsine Liebesgesch. a. d. Franz. 8. Langensalze, Martini. (Linke in Leipz.) 777. — 2

Martial, roman pastoral, imité d'Estelle de Florian, par Bruguière, fig. an 5. III Vol. 18. Berlin, Rottmann. 795. 3 —

Martin, der gute, e. Gesch. vom Verf. des Hofnarren. 8. Berlin, Mylius. 775. — 12

— Bauer, d. Mörder; e. Roman v. Filidert. 8. Leipzig, Geschen. 805. 1 —

— St., Leben, Leiden u. Schicksale ꝛc. a. d. franz. Manuscript. Tagebuchs. 3 Thle. 8. Erfurt, Hennings. 2 12

Martin, der Pächter, u. ſ. Vater, 5te Aufl. 3 Thle. 8. Leipzig, Göſchen. 802. Rthlr. 3 4

— — deſſelb. 3r Bd. dritte. 8. Ebend. 802. 1 4

Martinsthal, das Dorf, hiſt. Novelle. 8. Leipz. Graffe. (a. Joachim.) 797. 1 —

Martinuzzi, od. Leben eines geiſtlichen Parvenüs, v. Fr. Schulz. 8. Weimar, Hoffmann. 790. — 4

Martou, Peter, eines gebornen Franzoſen, Leben, von ihm ſelbſt aufgeſetzt. 8. Leipz. u. Gorlitz. 737. — 6

Märtyrer, die, der Liebe, herausg. v. J. S. 8. Berlin, Sander. 805. 1 —

— zwey literariſche, und deren Frauen, vom Verf. v. Sophiens Reiſen. (Hermes.) 2 Bde. 8. Leipz. Gleditſch. 789. — 20

Schreibpap. 1 20

— der, der Mode; e. Geſch. ſatyriſchen Inhalts. 8. Weſel, 779. — 4

— der Wahrheit; e. charakteriſtiſch-romantiſche Geſch., ſatyriſch, politiſch u. hiſtoriſch gezeichnet. 2 Thle. 8. Danzig, Troſchel. 795. 1 4

— der, der Wahrheit. 8. Leipz. Sommer. 807. — 16

Marwood, der, Bekenntniſſe, aus ihren hinterlaſſenen Papieren geſammlet. 8. Halle, Gebauer. 784. — 6

Maske, die, No. I. v. Verf. des Herodes vor Bethlehem. 8. Lpz. Junius. (Gleditſch.) 803. — 16

— die eiſerne, od. Begebenheiten des Vaters u. Sohns. 8. Breslau. 717. — 7

— die eiſerne; e. ſchottiſche Geſch., v. Ottokar Sturm. 8. Lpz. Barth. 792. 1 12

Masken der Liebe. Herausg. v. C. Moritz. 8. Lpz. Hinrichs. 805. — 20

Maskerade, d. merkwürdige, od. d. ſeltſame Tauſch, v. Verf. d. Angelika; od. d. weibl. Agathon. (F. A. Wenzel.) 2 Thle. 8. Poſen, Kühn. 806. (1. 1 Rthlr. 16 gr. II. 1 Rthlr. 4 gr.) 3 20

— die, e. Geſch. in Briefen. 8. Cöthen, Auc. 799. — 12

Maskeraden, od. was euch beliebt, a. d. Engl. 4 Thle. 8. Lpz. Schwickert. 782—84. 2 20

Maſſa, Seraphino di, d. Liebling Cotherens, ſ. Seraphino.

Masse, Jacques, Voyage et aventures. II. Ptes. 8. Frkf. Esslinger. 760. 1 —

Maſt, d. großen Capitains Haus-Jürgen, Leben, Robinſonaden u. Abenteuer ꝛc. 8. Hamb. Vollmer. 1 8

Mathilde. Par l'Auteur du Journal de Lolotte, avec fig. 8. Gotha, Perthes. 803. — 16

— aus d. Frz. m. K. 8. Ebend. 804. — 12

— v. Auſtraſien; e. alte Geſch., ſo gut wie neu. 2 Thle. 8. Berlin, Akadem. Buchhdl. 792—95. (1. 16 gr. II. 8 gr.) 1 —

— u. Eliſabeth, v. Verf. d. Henriette Sommerville, a. d. Engl. 4 Thle. 8. Lpz. Böhme. 799. 2 4

— Geſchichte a. d. Zeiten d. Kreuzzüge, nach Madame Cottin, frey f. Deutſche bearb. v. N. P. Stampeel. 4 Bde. m. K. 8. Leipz. Hinrichs. 806. 3 20

Velinpap. 5 —

— die Magdeburgerinn; od. d. Wiederkehr a. d. Gruft, v. Ch. F. Wehrhan, m. K. 8. Magdeb. Creutz. 800. — 18

— d. ſchöne, überall u. nirgends, od. d. Schutzgeiſt der Unglücklichen. Eine Geiſterſage aus d. 9ten u. 10ten Jahrh. 8. Chemnitz, Jacobäer. (Maule.) 802. 1 6

— od. d. geldene Zauber. Fortſetzung u. Beſchluß v. C. H. Spieß Geiſtergeſch. das Petermännchen, v. C. Haller. (h. a. d. Tit.: Spieß, d. Peterm. 3r Thl.) 8. Leipz. Joachim. 802. — 22

Mathildens Carriere üb. Land u. Meer, durch Inquiſition u. Serail, bis in die Arme ihres Vielgeliebten, m. K. 3 Thle. 8. Halle, Hendel. 800—03. (1. II. à 20 gr. III. 16 gr.) 2 8

Mathurin, v. d. Verf. d. Moulbarry. 8. Gotha, Steudel. 809. — 16

Matrone, d. unruh., v. Pforr., 3 Thle. 8. Lpz. Liebeskind. (Prag, Neureuter.) 795—96. (1r 2r à 20 gr. 3r 16 gr.) 2 8

Matthias, der Gevatter, od. d. Ausſchweifungen d. menſchlichen Geiſtes. 5 Thle. m. K. 8. Leipz. Lange. 792. 2 6

Matthias, d. deutſche Gevatter, v. J. Richter. 2 Thle. m. K. Wien, Mosle. 792. Rthlr. 2 —

Maubert, des alten Barons, Geſchichte, od. d. Spion. 8. Glogau, L. F. Gunther. 789. — 4

Mauſefalle, die, e. wahre Geſch. 8. Berl. (Wilke in Warſchau. 795. — 6

Mauſefallen- u. Hechelkämmer, d.; e. Geſch., ſehr wunderbar u. doch ganz natürl, v. C. H. Spieß. 8. Prag, Neureutter. 795. — 18

May, Oberförſter; e. ſ. Roman in 6 Kap. 8. Erfurt, Keyſer. 799. — 6

Mazarino, d. große Räuber in Lothringen u. im Elſaß, vom Verf. des Unerforſchlichen. (G. Bertrand.) 3 Thle. 8. Lüneb. Herold u. W. 802. 3 12

Meadow, der Fanny, Geſch. in einer Reihe v. Briefen, a. d. Engl. 8. Lpz. Weidmann. 775. — 16

Meaupolé, Graf, u. ſ. Freunde; e. Geſch. a. d. Zeiten d. franz. Revolution, m. K. 2 Thle. 8. Lpz. Voß. 795. (1. 20 gr. II. 22 gr.) 1 18

Medicis, d. Familie, in ihrer glänzendſten Epoche; e. hiſtor. dramat. Gemälde, v. Verf. d. Lauretta Pisana. (J. F. C. Albrecht.) 3 Thle. 8. Lpz. Schäfer. (Kühn.) 795—801. 3 12

Medor u. Angelika; e. Geſch. a. d. neuern Zeit, m. K. 8. Dresd. Gerlach. 782. — 20

Medſchnonn u. Leila; e. perſiſches Roman d. Dſchami, von Th. Hartmann. 2 Thle. 8. Amſterd. K. u. Ind. Compt. 807. 1 16

Mehrwelt, Guſtav, od. d. Quelle d. Glückſeligk.; e. ſatyr. Roman. 8. Lpz. Martini. 797. — 16

Mein Leben im romant. Gewande, v. C. A. Vulpius. 8. Gießen, Taſché u. Müller. 805. 2 8

Meine, Herrn Grundlegers u. unſ. Frauen Geſch., v. Verf. v. Sophiens Reiſen. (v. Hermes.) (d. a. d. Tit.: 2 literar. Märtyrer u. deren Frauen.) 2 Bde. 8. Lpz. Gleditſch. 798. 1 20

Meine Todtſünden, ſ. Todtſünden.

Meinhard, Graf zu Tyrol; e. Begebenh. d. 15ten Jahrh. 8. Lpz. Weygand. 793. — 12

Mejnun u. Leila, od. d. arabiſche Werther, m. K. 8. Lpz. Bureau d. Emb. Lit. 804.

— — daſſ. in e. aud. Ueberſetzung, ſ. Medſchnonn u. Leila. 1 —

Meiſter's, Wilhelm, Lehrjahre, v. J. W. v. Göthe. 4 Thle. 8. Berl. Unger, Schade. 800. (1r—3r à 16 gr. 4r 1 Rthlr.) 3 —

— Wilhelm, Lehrjahre, v. J. W. v. Göthe. 2 Bde. gr. 8. Tübing. Cotta. 807. 3 8

— — daſſ. franzöſ. 2 Bde. 8. Andernach, Laſſaulx u. Heckmann. — 16

Melana; aus e. italien. Manuſcript, v. C. F. Laukhard. 8. Altenb. Richter. 809. 1 —

Melancholiſche, d.; e. Geſch. nach d. Engl. v. J. F. Jünger, m. K. 3 Bde. 8. Berlin. (Sommer in Lpz.) 796. 4 —

Melanie, d. Findelkind, v. Verf. d. Julchen Grünthal. 8. Berlin, Unger. 804. 2 —

— et Ilicité, ou la Différence des Caractères, p. le Blaire, av. fig. 2 Vol. 8. Lpz. Sommer. 799. 1 12

Melfort, Amalie, od. Geſch. e. Dame, die ſich v. d. Schauſpielertheater der groß. Welt hinter d. Couliſſen geſpielt hat, v. ihr ſelbſt geſchrieb. Ein Spiegel für zartfühlende Mädchen. herausg. v. Eduard S**. 8. Jena, Hempel. (Gleditſch in Lpz.) 798. — 16

Melintes; e. Sage a. d. Alterthume. 2 Thle. 8. Weimar, Hoffmann. 800. 1 10

Melmoth, Courtl, d. Vormund d. Rechtſchaffenh. a. d. Engl. 8. Lpz. Schwickert. 781. — 20

— Emma Norbet, od. d. Elend des bürgerlich. Krieges, a. d. Engl. 8. Ebend. 781. 1 —

— der Miß, Geſchichte, a. d. Engl. 2 Bde. 8. Lpz. Weidmann. 774. 1 4

— Reiſen für das Herz, in Frankr. geſchrieben. 2 Bde. 8. Ebend. 778. — 22

Meluſinens Sommerabend, v. Sophie de la Roche, herausg. v. C. M. Wieland. 8. Rudolſt. Hofbuchhdl. 806. 1 48

Memnon, od. die, in den Begebenh. des Memnons gerechtfertigte Vorſehung. 8. Lpz. Weidmann. 748. Rthlr. — 8
Memnons Bildſäule in Briefen an Ida, v. Roſegarten. 8. Berl. Lange. 799. — 16
Memoiren d. Marquis v. G***, v. Verf. d. Genius. (d. M. de Groſe.) 2 Thle. 8. Berlin. (Vieweg in Brſchwg.) 792—98. (l. 16 gr. II. 12 gr.) 1 4
— hiſtoriſche, u. galante Romane, a. d. Zeiten Ludwig XIV. XV. u. XVI. 5 Bde. 8. Riga. (Hartknoch in Lpz.) 791—96. (I. enth. Portraite einiger noch lebend. Damen d. franz. Hofes. 12 gr. II. Dutlos Geſtändniſſe d. Grafen von **, e. Lieblingsbuch v. J. J. Rouſſeau. 16 gr. III. Memoiren e. Emigranten der kein Emigrant war, auf ſ. Reiſe nach Spanien im J. 1791. 16 gr. IV. Rom u. ſ. Einwohner ꝛc. 1 Rthlr. 6 gr. V. Memoiren e. Zeitgenoſſen d. Regenten v. Frankreich. 20 gr.) 3 22
— d. Miſtreß Robinſon, v. ihr ſelbſt beſchr. a. d. Engl. überſ. 2 Thle. 8. Altenb. Lit. Compt. 802. 1 4
— d. Grafen v. U. St... bg. 2 Bde. 8. Erf. Hennings. 2 8
Memoires de deux Amis ou Aventures des Messieurs Barnival et Rinville par Mr. de la Solle. 8. Hamb. 755. — 18
— et aventures d'une dame de qualité qui s'est retirée du monde. 3 Tom. 12. Frkft. 757. — 20
— d'Euphémie, p. d'Arnaud. 8. Berne, Typogr. 769. — 12
— d'un Gentilhomme Suédois. gr. 8. Berl. Lagarde. 788. 1 12
— et aventures d'un homme de qualité, qui s'est retiré du monde. 6 Vol. 12. Lpz. Sommer. 3 —
— — d'un homme de qualité. II Tom. av. fig. 8. Augsb. Stage. 765. — 20
— — — 12. Basle, Thurneisen. 766. 1 20
— et avent. d'un honnête-homme. 2 Tom. 8. Dresd. 753. 1 —
— de Madame la Duchesse de Morsheim, ou suite des mémoires du vicomte de Barjac. 8. Straſb. Académie. 786. — 14
— vie et avent. de Tonnonthouan, roi d'une nation indienne. 8. Lauſanne, Pott. 787. — 20
— turcs; ou hist. galante de deux Turcs. II P. 8. Frkft 750. — 16
Memorie ed adrenture d'un huomo di qualità che s'è ritirato del mondo, VII Parte, 8. Siena. 756. 1 12
Menadie, J. P. Leben, Thaten u. Meinungen. 4 Thle. 8. Halle, Gebauer. 777—81. (à 12 gr.) 2 —
Menander u. Glycerion, als Taſchenb. f. 1805, v. C. M. Wieland. 12. Tübingen Cotta. 1 8
— — daſſelbe wohlfeile Ausg. — 12
Menantes, d. liebenswürdige Adalie, in einer wahrhaften Liebesgeſch. 8. Hamb. Brand. 752. — 8
Menceville, des Graf. v., Leben u. Schickſale, von Ritter. 8. Hamb. Krazſch. 806. 1 —
Mendiant, le, boiteux, ou les Avent. d'Ambroise Gwinet. 8. Lpz. Sommer. 1 8
Menonville, des Graf. v., Abent. u. merkw. Schickſale ꝛc. 8. Altenb. Petersen. 808. 1 —
Menou, Frau v., od. Scenen aus Paris v. Fr. Maurer. (d. a. d. Tit. meine Verirrungen u. meine Rückkehr; od. was vermag e. edles Weib nicht?) 8. Gießen, Müller. 804. 1 —
Menoza, e. aſiat. Prinz, welcher in d. Welt umherzogen, Chriſten zu ſuchen ꝛc. 6 Thle. gr. 8. Kopenh. (Brömmer in Frkft.) 76[illegible]—57. 2 10
Menſch, der, wie er iſt; e. Geſch. a. d. Engl. m. K. 2 Bde. 8. Berl. Nicolai. 798. 1 12
— der fliegende, halb Roman, v. d. Verf. der Zeitgenoſſinnen. 8. Dresd. (Seeger in Lpz.) 784. — 20
— der, unter d. Menſchen; e. Geſch. m. K. 2 Thle. 8. Lpz. Kummer. 788. 1 12
Menſchen, die fliegenden, od. Begebenheiten Peter Willins, eines Engländers. 8. Brſchwg. Waiſenhaus. (Schulbuchhdl.) 767. — 10
— a. d. Papieren der braunen Soubiſe. 8. Lpz. Gräff. 802. 1 —
— ungewöhnliche, in gewöhnl. Begebenheiten, v. K. L. Bernhardi. 8. Frankf. Cranz u. Gerl. 801. — 12
Menſchenfreuden aus meinem Garten vor Herbſt. (v. Chr. Fr. Sintenis.) 3 Thle. (I. 781. 16 gr. II. od. noch eine Handvoll Menſchenfreuden. 780. 16 gr. III. 782. 18 gr.) 8. Wittenberg, Zimmermann. Rthlr. 2 2
Menſchenfreuden aus meinem Garten vor Herbſt, ꝛc. 4r Thl. ſ. Roderich, Vater, und ſ. Kindern. — neue, v. Verf. d. alten, (Chr. Fr. Sintenis.) 2 Thle. 8. Lpz. Gerh. Fleiſcher. 797. (à 1 Rthlr.) 2 —
Menſchenhandlungen auf unſerm Lande. 2 Thl. 8. Lpz. Böhme. (I. 783. 14 gr. II. 778. 10 gr.) 1 —
Menſchenleben, das, in ſeinen intereſſanteſten Verhältniſſen, dargeſtellt in Erzählungen v. Julius Stendro. 8. Hamb. Vollmer. 804. 1 8
Menſchenſchickſale; e. Geſch. a. d. 18ten Jahrh. 2 Thle. 8. Lpz. Barth. 782. 1 —
— älterer u. neuerer Zeiten, v. Verf. d. Lebensſcenen aus der wirkliche Welt. 4 Thle. 8. Lpz. Kummer. 791—92. (à 18 gr.) 3 —
— e. Familiengemälde. 8. Lpz. Sommer. — 12
Menſchenwerth u. Menſchenſchickſale, mehr Wahrheit als Dichtung. 8. Durlach, Pfähler. 792. — 8
Menſchheit, die, in Negligee. 2 Thle. 8. Lpz. Sommer. 806. 1 12
Mentor, die zween, e. Geſch. jetzigen Zeitalters, a. d. Engl. 2 Thle. 8. Lpz. Weidmann. 784. — 18
Merciers Nachtmütze. 4 Thle. 8. Berlin, Unger. 784—86 3 —
Mercurius, der in einen Wald-, Garten- u. Hausknecht verwandelte. 8. Frkft. u. Lpz. 750. — 4
Mères les Rivales ou la Calomnie, par Mad. de Genlis. 3 Vol. gr. 8. Berlin, Lagarde. 800. 4 12
Merkwürdigkeiten der neuern deutſchen Welt aus allen Gränden u. Lagen in d. Geſch. des Hrn. v. M***. 8. Nrnbg. Monath u. K. 792. 1 4
Merlin, d. Zauberers Geſch. ſ. Samml. romantiſcher Dichtungen d. Mittelalters 2r.
Merton, Caroline n. d. Engl. 8. Lpz. Hilſcher. (Compt. für Lit.) 795. — 16
Merveld, Mathilde von, e. Roman, v. K. L. v. Woltmann, m. K. 2 Thle. 8. Altenb. Richter. (Schnuphaſe.) 799. 3 — ohne Kupf. 2 —
Mesallianz, die, aus d. Papieren d. Freyh. v. B., v. Aug. Lyzak. 2 Thle. 8. Lpz. Schäfer. (Kühn.) 794—95. (I. 18 gr. II. 16 gr.) 1 10
Meſſe, die heilige, zu Rheims, m. K. 8. Lpz. Joachim. 805 — 22
— d. Leipziger, e. humoriſtiſche Skizze. 8. Lpz. Kleefeld. (Bauer.) 804. — 16
Metebach, Hans von, e. intereſſante Geſch. a. dem J. 1781. 8. Eiſenach, Wittekind. 782. — 12
Metter, Emmerich, hiſtor. romant. Erzählung aus d. Zeiten Karls des Großen, m. K. 8. Lpz. Joachim. — 12
Meuchelmord, d., v. Wallhauſen, v. J. N. Becker. 8. Coblenz, Pauli u. C. 806. — 12
Meuchelmörderin, die, nebſt der Beichte meiner Sünden. Aus den Pap. der Giftmiſcherin v. Ur****s. Ein wahrer Roman, v. ihr ſelbſt geſchrieben. 8. Erfurt, Hennings. 803. 1 16
Meyenberg, Franz, Geſchichte. 8. Hannov. Hahn. 791. — 10
Meyenthal, Friedrich, od. der relegirte Student. 8. Kopenh. Faber. (Schubothe.) 787. — 10
Meyer, Geſch., od. mein Verluſt bey Habelſchwerd. 8. Erfurt, Keyſer. 780. — 4
— der Jüngſte, eines jüdiſchen Frauenzimmers Begebenheiten. 2 Thle. 8. Frkft. Andreä. 771. — 14
— Leonore, od. das Opfer der Verführung. 8. Prag, Schönfeld. 789. — 6
Meyerin, Roſine, Leben, od. die glückl. Folgen e. guten Verhaltens, m. 5 K. 8. Nrnbg. Schneider u. W. 793. — 12
Michaelis, des Maſtrichter Maler, Leb., nebſt ſ. Reiſen und Begebenheiten. 8. Dresd. Errlach. 756. — 8
Michel's, Vetter, Launen. Seitenſtück zu Jüngers Vetter Jacobs Launen. 8. Prag, Volk. (Joachim in Lpz.) 805. — 20
Mieux, le, Conte moral. p. Lasalle. av. fig. 8. Paris. (Sommer à Lpz.) 799.

Micromegas, par Voltaire. 8. Gotha. 752. Rthlr — 12
— — dass. deutsch. 8. Dresd. Walther. 752. — 5

Milchbrüder, die, Ferdinand u. Ernst, od. Gesch. zweyer Freunde aus d. Pap. derselb. gezog. v. X. Y. Z. d. Verf. d. 2ten u. 3ten Thl. d. Schillerschen Geisterseh. (v. Jollenius.) m. K. 3 Thle. 8. Berlin, Nicolai. 798—99. (I. 18 gr. II. 22 gr. III. 1 Rthlr.) 2 16

Milchmädchen, das, v. Verf. d. Jägermädchens. 8. Bremen, Müller. 800. 1 8

Mildenburg, des armen Hrn. v., Gesch., vom Freyherrn v. Knigge. 3 Thle. 8. Hannov. Ritscher. 797. 2 20

Holl. Pap. 3 8

Mildmay, der Louise, Gesch., in Briefen, a. d. Engl. 2 Thle. 8. Nrnbg. Monath. 768. — 10

Millo, les, et un quart d'heure. Contes tartares. 3 Vol. 12. Lpz. Sommer. 1 12

Millifiori, Karoline, od. die Schrecken d. gelben Fiebers auf Malaga. Eine wahre Gesch. aus dem Originale frey übersetzt. 8. Erfurt, Hennings. 800. 1 —

Mimi, od. das System der Liebe. 8. Lpz. Barth. 782. — 9

Minchen u. Wilhelm, od. das böse Gewissen. 8. Altenburg, Schnuphase. 808.

Minette; e. Erscheinung, od. d. Schule nach dem Tode. 8. Neustadt, Wiedel. 790. — 4

Miniaturen v. J. C. Kassle. 2 Bdchen. gr. 8. Riga. (Rein in Lpz.) 803. 1 8

Miniaturgemälde, Erzählungen. 8. Lpz. Meyer. (Sommer) 795. 1 8

Minister, der, e. Gesch. 8. Lpz. Gleditsch. 775. — 10

Ministerium, d., d. Hölle. 2 Thle. 8. Hamb. Vollmer. 1 4

Minna, kom. Erzähl. 8. Altenb. Schnuphase. 807.

Minna's Feierstunden. Dischilds Töchtern gewidmet. 1r Thl. (18 gr.) u. 2r Thl. auch u. d. T. Adolphine. (1 Rthlr.) 8. Lpz. Gräff. 792. 93. 1 18

Minne u. Harm eines Volksdichters. 2 Thle. 8. Eisenach, Wittekind. 782—84. — 20

Religion, Schwärmerey, mehr als Roman. 8. Lpz. Wepgand. 789. — 16

Minneglück u. Weiberlist, od. etwas für Anti-Platoniker. 8. Berl. Viewig d. jüng. 789. — 12

Mirakuloso, od. d. Schreckenstund d. Illuminaten. Ein furstl. Familiengemälde a. d. Nachlaß e. Staatsverbrechers, u. der rothen Maske auf dem Mischrad, m. 1 K. 8. Coburg, Ahl. 802. 1 2

Miralba, d. Räuberhauptmann, nach d. Frz. der Mad. Pournon-Mazarnie. 2 Thle. 8. Greiz, Henning. 801. 1 8

Miranda, Isabelle v.; e. trag. Gesch. 8. Augs. Stage. 773. — 6

— Königin in Norden, Geliebte Pansalvin's. 8. (Hennings in Erfurt.) 798. 1 8

Mirjam, nach d. Engl. v. Friedr. v. Oertel. 8. Lpz. Tauchnitz. 801. 1 12

Mirifici, des zu Wasser u. Lande herumreisenden, Begebenheiten. 8. Artis. 751. — 4

Miroir d'or, le, ou les rois de Chéchian, trad. de l'Allem. de Chr. Mart. Wieland. IV parts. 8. Frcft. Varrentrapp et W. 775. 2 16

Mirpl, der Gräfin, Begebenheiten. 8. Bresl. 747. — 5

Miron, d. role, u. s. Gefährten; Scene a. d. letzten nordamerikanischen Kriege. 8. Lpz. H. Richter. 800. — 20

Mischrumi, das räthselhafte Mädchen aus Medina; eine abenteuerl. Gesch. 8. Rudolstadt, Klüger. 804—5. (I. 16 gr. II. 12 gr.) 1 4

Misogug, od. d. Weiber wie sie sind; e. orientalische Gesch. 2 Thle. 8. Lpz. Hinrichs. 792. — 16

Miszellaneen aus d. Gebiete d. Phantasie, für Freunde unterhaltender Lectüre, v. W. Waller. 8. Zwickau, Schumann. 801. — 12

Miszellen, englische, eine Anekdote v. Swift. 8. Leipz. Sommer. 805. — 5

Miszellen, romantische, v. Florentin Eichhorst. 8. Dresden. Richter. (Sommer in Lpz.) 796. Rthlr. — 20

Mitternacht, d. Signal; e. Gesch. a. d. Engl. 2 Bde. 8. Lpz. Schwickert. 781. — 16

Mitternachtsglocke, d., a. d. Engl. 2 Bde. m. K. 8 Erfurt, Beyer u. M. 800. 1 20

Mizirida, Leb. u. Begebenheiten, a. d. Frz. 8. Lpz. Clauner. 769. — 6

Mnemosyne, od. meine Erinnerungen, v. d. Verfasserin der Familie Walberg u. der Situationen. 2 Thle. 8. Oschatz, Oelschlop. 797—98. (à 16 gr.) 1 8

Möchten doch alle Fürsten so s. wie Karl u. Ehrenfeld. 2 Thle. m. K. 8. Wien, Gerold. 786. 1 16

Modehut, der, aus Paris. Famil. Gesch. 8. Wien, Gerold. 805. — 4

Modèle des Mères, ou Mémoires de Mad. la Marquise de Rezire. 8. Dresde, Walther. 770. — 10

Moderemäne, od. kom. u. abenteuerliche Erzähl. v. Ernst Nacheröberg. 8. Glogau, Günther d. jüng. 804. — 16

Mohamed, Münzer u. Bäckold; e. Lesebuch für die Weltjugend. v. J. C. Fröding. 8. Hannover, Hahn. 783. — 7

Mohrenheim, Juliane, e. Biographie zur Warnung für viele. 8. Lpz. Gräff. 788. — 9

Moldau, Hrn. Carl Otto von, e. Edelmanns, Leb. u. Begebenheiten. 8. Dresd. 755. — 12

Moll Flanders, s. Flanders.

Mollise, Laura, e. dramatisirte Gesch. 8. Danzig, Troschel. 792. — 20

Mollners, Fritz, Jugendgesch.; e. lll. psychologisch-pädagogischen Roman. 8. Lpz. Joachim. 804. — 10

Molly u. Urania. Novelle, mit einem Dialog üb. d. Schöpfung aller Welten ꝛc. v. Kellner. 8. Mannheim, Schwan. 790 — 20

Molly's Bekenntnisse, od. so führt Unbefangenh. ins Verderben. 2 Thle. 8. Lpz. G. Fleischer. 805. 2 8

Momens, les, perdus, ou l'histoire d'Adélaide; anecdote morale. 8. Vienne, Chelon. 776. — 8

Momus; e. satyr. Schrift, a. d. Ital. d. Leo Bapt. Alberti. 2 Bde. m. K. 8. Wien. (Köhler in Lpz.) 791. 3 —

— od. deutsche. 8. Halle, Hendel. 782. — 6

— kein Fabelmacher, am Ende ein. erleucht. 18ten Jahrh. 8. Jena, Akad. Bchhdl. 789. — 8

— d. die Fehler d. Menschen a. e. satyr. Art durchgehet. 8. Berl. 752. — 6

— français; ou les avent. de Roquelaure. 12. Col. (Eselinger à Francf.) 759. — 5

— d. französische, od. d. Begeb. des Herz. v. Roquelaure. 8. Wien, Ahlfeld. 765. — 5

— Glimpf- u. Schimpfreden. 8. Winterth. Steiner. 797. — 48

— u. s. Gesellschaften. 8. Berl. Himburg. 799. 1 12

— Launen u. Kreuzblebe 16. 8. Wittenb. Kühn. (Dalfenberger in Augsb. a. Joachim in Lpz.) 802. — 8

Monet, d. angenehme, od. Begebenh. auf d. Lustschlosse z. B. 5 Thle. 8. Nordhausen. Grev. (Nitsche.) 778—81. 2 12

Monate, drey, d. Kanonikus v. S., s. Weise, nach eine, ins Bad.

Mönch, der, a. d. Engl. v. Fr. v. Oertel. 3 Thle. m. K. 8. Lpz. Weygang. 797. 2 12

— der; e. schauerl. abenteuerl. Gesch. frey nach d. Engl. bearb. 8. Hamb. Vollmer. 810. 2 8

— d., od. d. siegende Tugend; ein Sittengemälde a. d. Mitte d. 18ten Jahrh. 8. Magdeb. Schütz. 806. 1 8

Mönche, die, von San Martino, a. d. Keuschheitsprobe. 8. Lpz. Kiesel. (Bauer.) 797. 1 —

Mond, d. neue, od. Gesch. Phanillons. 2 Thle. 8. Lpz. Hilscher. 777. — 7

Mondkälber, 1ste Geb. oder Hans Lorum Leben. 8. Lpz. Heve. 795. — 8

Mondsteinwürfe v. Jebedäus Guckuck. (Verf. G. Schilling.) 8. Dresd. Arnold. — 21

Monika, Schweſter, od. d. Fürſt als Jagdjunker, v. Verf. d. Urſulinernonne. 8. Rudolſtadt, Klüger. 801. Rthlr. — 12

Monly, Ludwig von, ein Gemälde menſchl. Unglücks, a. d. Frz. 8. Lpz. Heinſius. (Gleditſch.) 789. — 6

Mourose, ou le libertin par fatalité, suite de Felicia, ou mes fredaines. 4 Vol. 8. Mayence, Kupferberg. 792. 1 —

— — le même. 4 Vol. 8. Leipz. Sommer. 799. 2 12

Montabaur, Gräfin Sidonie von, od. d. Geheimen Griechenlands, v. Verf. d. Geiſterſeherin. 2 Thle. m. K. 8. Göthen, Aue. 798. 2 —

Montague, Alicia, Geſch., iſt der Landbibliothek j. angen. u. lehrr. Zeitv. 1ſt u. 2dr.

— der Aemilie, Geſch., a. d. Engl. 8. Lpz. Gleditſch. 769. — 18

Montalbert, a. d. Engl. d. Miß Charlotte Smith. 2 Bde. 8. Erlang. Walther. 800. 1 —

Holl. Pap. 1 10

Montaldi, Laura, Seitenſtück zu Meißners Bianca Capella, m. K. 8. Lpz. Joachim. 802. 1 —

Montbarry, Walter von, Großmeiſter des Tempelherrnordens. 2 Thl. m. K. 8. Lpz. Weygand. 786. 2 12

Monfort, d. Schloß. 2 Thle. 8. Berl. C. A. Nicolai. 796. 1 4

Monti, Eleonore del, ſ. Eleonore.

Montpenſier, Maria, oder Fürſtengröße und Liebesſchwäche. 8. Hamb. Vollmer. 1 —

— Eugen, Graf v., od. d. ſeltene Mann. 2 Thle. m. K. 807. 2 —

Montrichard, Corisande von, od. d. unterirdiſchen Gefängniſſe. 8. Wien, Wallishäuſer. 801. 1 —

Moor, d. Grafen v., e. Familiengemälde, m. 5 K. 2 Bde. 8. Rudolſtadt, Klüger. 802. 2 —

— Karl, und ſeine Genoſſen nach der Abſchiedsſcene am alten Thurm; dramat. Gemälde v. d. Frau v. Wallenrodt. 8. Hamb. Vollmer. 801. 1 —

Morad; e. Erzähl. aus d. oriental. Welt. 2 Thle. 8. Berlin, Litfaß. 808. 2 —

Moraldino, Guſtav, d. edle Banditenſohn, v. Fioraventi (Henriette Kuhn.) m. K. 3 Thle. 8. Poſen, Kühn. 806. 2 20

Mordenſtein, Thankmar v., od. Abenteuer einer Nacht unt. Ruinen. 8. Wien, Wallishäuſer. 802. 1 —

Moreau's Leben, ſeine Anklage u. Vertheidigung. Aus Staatspapieren. 2 Bde. 8. Erfurt, Hennings. 801. (1. 1 Thlr. 11. 18 gr.) 1 18

— Reiſe aus Frankreich nach Amerika. 8. Ebend. — 16

Moreland, Heinrich, d. Grafen, merkwürd. Geſch., nach Creole. 2 Thle. 8. Leipzig, Weygand. 785. (à 1 Thlr. 8 gr.) 2 16

Morgen, attiſcher. 8. Braunſchw. Schröder. 791. — 12

Morgenthau, d. Herrn v., Geſch., v. Heinrich Stilling, (Jung) m. K. 2 Bde. 8. Berlin, Rottmann. 779. 1 12

Morgenträume. 8. Breslau, Gebr. 800. — 18

Moritz; ein kleiner Roman, v. Fr. Schulz, m. K. 8. Weimar, Hoffmann. 792. 1 8

— ein Gegenſtück zu dem Gemälde aus der großen Welt, Joſeph betitelt. 2 Bde. 8. Bayreuth, Lübeck. 784. 1 —

— und Amalie, oder Liebe und Trennung, von Guſtav Stello. 8. Jena, Stahl. 802. 1 —

— u. Auguſte, od. die Kleinen wie ſie ſeyn ſollten, vom Verf. d. Robert, od. d. Mann wie er ſeyn ſoll. 8. Leipz. Böhme. 800. 1 —

— der Gensd'arme; eine wahre Geſch. a. d. Zeiten d. erſtern Vendeekrieges, m. K. 8. Hamb. Hoffmann. 801. 1 4

— u. Henriette; eine wahre Geſchichte, m. Kpf. 8. Prag, Diebbach. 791. — 16

— u. Louiſe; eine wahre Geſch. 8. Eiſenach, Wittekind. 791. — 20

— od. der Mann wie er iſt, vom Verfaſſ. der Weibes wie es iſt, (v. Guſtav Schilling.) 8. Dresden, Arnold. 806. 1 12

Moritzens Lieblingsſpeiſen u. Schwänke, v. Guſtav Schmidt. 8. Penig, Dienemann. 805. 1 8

Morlaken, die, v. J. Wyß, Gräfin v. Urſini u. Roſenberg, a. d. Franz. von Bürde. 2 Thle. (hat a. d. Titel: Jella, od. das Morlachiſche Mädchen. 2 Thle.) 8. Breſl. Löwe. (Sommer in Leipz.) 807. Rthlr. 1 18

Mort, Michel, d. Kreuzmacher; e. romant. Ausſtellung ꝛc. 8. Elberfeld, Büſchler. 805. — 16

Mortagne, Gräfin Dianore, Rinaldo Rinaldinis Geliebte; ein romant. Gemälde in 2 Theilen od. 8 Büchern, als Anhang zu Rinaldo Rinaldi, m. K. 8. Leipz. Joachim. 801. 1 8

Mouche, la, ou aventures de Bigand. IV Vol. 12. Leipz. Ind. Compt. 1 8

— — la même. IV Vol. 8. Leipz. Weidmann. 736. — 16

Moeurs du jour, ou hist. de Sir William Harrington. IV Vol. 12. Lausanne. (Rottmann à Berl.) 773. 1 18

Muhamed, ſ. Mohamed.

Mühlenberg, Erdmann v., od. Schauerſchwur zur Wanderung. 8. Leipz. Joachim. 801. — 20

Muhmen, die beyden, eine moral. Erzähl. f. die Jugend von d. Verfaſſerin d. blinden Kindes. 12. Leipzig, Wolf. (Schmidt.) 796. — 16

Müller, Ferdinand, v. Ernſt Wagner. 8. Tüb. Cotta. 809. 1 —

— Marie, 8. Berlin, Unger. 799. 1 —

— Wilhelm, v. C. Hildebrand, m. K. 8. Leipz. Gräff. 805. — 20

— Ludwig, Freuden u. Leiden. 3 Thle. 8. Stendal, Franzen. 780—81. 1 12

— der Menſchenverächter, u. ſeine fünf Töchter. 2 Thle. 8. Königsb. Unger. 785. — 9

— der Pfarrer, u. ſeine Kinder; eine vaterländ. Familiengeſchichte. 5 Bde. 8. Gera, Beckmann. (Hahns Verlagshandl. in Leipz.) 792—95. 5 —

— Karl, Sittengemälde aus der letztern Hälfte unſers Jahrhund. 8. Berlin, Akad. Bhdl. 800. — 18

Mumien, die, ſ. die unſichtbare Loge.

— ausgeſtellt von Fr. Kuchelbecker, m. K. 2 Bde. 8. Penig, Dienemann. 805. 2 12

Velinpap. 3 12

Münchhauſen, Baron, wunderbare Reiſen zu Waſſer und Lande, Feldzüge u. luſtige Abenteuer, a. d. Engl. m. K. 1 Thl. 8. London. (Dieterich in Götting.) 786. — 12

— — deſſelb. 2d 3d 4d Bdch. m. K. 8. Bodenwerder. (Franzen u. Gr. in Stendal.) 791—800. (II. III. 1 Thlr. IV. 12 gr.) 1 12

— — Anhang dazu, ſ. Bornau, Fräulein Emilie v., wunderbare Reiſen.

— des jüngern Herrn v., Bürgermeiſters zu Schilde, Leben u. Thaten. (von G. F. Rebmann.) 8. Thorn. (Vollmer in Hamb.) 796. — 8

Mündel, das unbehutſame, eine Erzähl. aus d. Engl. 8. Leipzig, Gleditſch. 778. — 8

Münſter, Roſalia, od. dunkel ſind des Schickſals Wege. 8. Leipzig, H. Richter. 807. — 20

Murad; ein perſiſches Mährchen, von Anton Wall. 1ſt 2d Buch. 8. Altenb. Schnuphaſe. 801—5. (à 1 Thlr.) 2 —

Murner in d. Hölle; e. ſcherzh. Heldenged. in 4 Geſängen, v. Fr. W. Zachariä. 4. Roſtock, Koppe. (Stiller.) 767. — 4

Murray, der berühmt. Miß Fanny, Geſchichte. 2 Thle. 8. Nürnberg, Ammermüller. 768. — 8

Muſarion, od. die Philoſophie der Grazien; e. Gedicht in 5 Büchern, von C. M. Wieland. 8. Leipzig, Weidmann. 799. — 8

— ovvero la filosofia delle Grazie. 16. Lpz. Beer. 789. — 4

— — daſſelbe. 8. Leipz. Sommer. 790. — 4

— — daſſ. 8. Leipz. Joachim. — 10

Muſäus, d. nächtl. Schwimmer; eine Reliquie f. Liebende. 12. Zwickau, Schumann. 799. — 8

Muſcheln, die geſchwätzigen, eine komiſche Erzähl. a. d. Franz. d. Hrn. v. Diderot. 2 Th. 8. Augsb. Rauracher. 776. — 12

Muſeum, hiſtor. romantiſches, herausg. v. verſchied. Verfaſſ. m. K. 1—45 Bd. 8. Leipzig, Joachim. (I. II. enth. Pompejus d. Große, Roms Stolz u. Opfer. 2 Bde. 1 Thlr. 8 gr. III. IV. Pyrrhus, König d. Epirer, Roms mächtiger Gegner. 2 Bde. 1 Thlr. 12 gr.) 2 20

Museum, neues histor., herausg. v. verschied. Verfassern, m. Kpf. 2 Bde. 8. Leipz. Joachim. 801. Rthlr. 17 10
(Inhalt: Pasmand Oglu, 2 Bde. Karl der XII. Kön. v. Schweden, 2 Bde. Johanna v. Ark. Diogenes Romanus, 2 Bde. Pompejus der Große, 2 Bde. Pyrrhus, König d. Epirer, 2 Bde. Anna Grenvil, 2 Bde. Alexander II., Großfürst v. Rußland, 2 Bde. Arnold an der Halten, 2 Bde. Carl der Kühne, Herzog v. Burgund. Der natürliche Zauberer. Franz Petrarka. Toussaint Louverture. Johann Bückler, genannt Schinderhannes. Diese alle einzeln nebst Preisen, s. an ihrem Orte.)
Musikant, der reisende, 8. Sorau, Hebold. 763. — 5
Musso, Aſtelmo, d. Räuberhauptmann. 1r Thl. 8. Götting. Dieterich. 804. 1 4
Mustapha, Karl, eine türkische Geschichte, a. d. Franz. 8. Frankf. Gröll. 755. — 4
Musterkarte von Weibern, Männern, Jünglingen u. Kindern, wie sie sind, seyn können u. seyn sollen. 8. Hildesheim, Gerstenberg. 801. 1 4
Mutter, Amme u. Kind, in 2 Bde. v. Verf. v. Sophiens Reisen. 8. Berl. Voß. 809. (1r 2 Thlr. 8 gr. 2r 2 Thlr. 12 gr.) 4 20
— die exemplarische, od. Briefwechsel zwischen der Madame Villard u. ihrer Familie; von einem Frauenzimmer nach den Originalbriefen herausg. in 2 Thln; a. d. Engl. übers. von G. J. Zollikofer. 8. Leipz. Weidmann. 769. — 14
— die, od. das glückliche Elend. 2 Bde. 8. Ebend. 768. — 16
Mütter, die beyden, od. die Verläumdung, von d. Frau v. Genlis, aus d. Franz. von Madame Bernard, geb. Gad. 3 Thle. gr. 8. 800—2. (à 1 Thlr.) 3 —
Mütterchen, das graue, od. die Hungerhöhle in der Brie; e. romant. Erzählung, m. K. 8. Leipz. Joachim. 803. 1 —
Muttergottesbild, das, od. die Himmelsstadt. 3 Bde. 8. Erfurt, Hennings. 805. 3 —
Mutterſöhnchen, od. Begebenheiten des Hrn. v. B., eines niedersächs. Edelmanns, von ihm selbst beschrieben. 8. Hamburg. 755. — 8
— das, auf der Galeere, a. d. Schwed. 2 Thle. 8. Leipz. Jacobäer. 783. 1 4
— das verwöhnte, od. Volydors ganz besonderer lustiger Lebenslauf. 8. Frankf. 728. — 4
Mutterstreue; ein häusl. Gemälde des 16ten Jahrh. von F. Müller, m. K. 16. Leipz. Schiegg. 1 8
Myrthenthal, L. B., Gesch. üb. d. Leiden u. Widerwärtigk. d. Menschh. 8. Leipz. Gräff. 1 4
Myrthenzweige, m. K. 8. Leipz. Joachim. 805.
Mythen, rabbinische, Erzählungen u. Lügen ꝛc. 8. Hadamar, Gelehrt. Bhdl. 802. — 12

N.

Nachbar, der Herr, eine Samml. von Erzähl., herausg. v. K. Stein. 2 Thle. 8. Berl. Maurer. 810—11. (à 1 Thlr. 8 gr.) 2 16
Nachlaß meiner Mutter Gans u. meiner Amme Goldmund. 4 Thle. 8. Riga, Müller. (Meinshausen.) 795—98. (I. 1 Thlr. 8 gr. II. hat a. d. Titel: neue Mährchen. 1 Thlr. 8 gr. III. hat a. d. Titel: der Wilde. 14 gr. IV. 18 gr.) 4 —
Schreiber. 5 —
Nachricht, geheime, von Persien. 8. Frankf. 746. — 6
Nachrichten, curieuse, von dem Ritter St. Goris. 8. Nancy. 717. — 4
— geheime, aus Venedig u. der Türkey von den Begebenheiten d. Grafen v. Bonneval. 2 Thle. 8. Frankf. Andreä. 740. — 8
Nacht, die, 2 Thle. m. K. 8. Frankf. Willmanns. 797. 1 16
— u. Dämmerung, od. die Geheimen des Orients im Klingerischen Geschmack, m. K. 8. Leipz. Joachim. 801. — 20

Nacht, die englische ꝛc., od. Begebenheit. des Kaufmanns Dabaud ꝛc. 2 Thle. 8. Zelle, Schulze. 800. Rthlr. 1 4
— gute, dem Erbadel gewünscht von ein. Fürsten. 8. Ebln. (Hennings in Erfurt.) 808. 2 —
— die schauerlichste, meines Lebens; nebst einigen romantischen Dichtungen, v. F. v. Thümmel. 8. Leipz. Joachim. 1 —
— tausend u. eine, worinnen seltsame arabische Historien u. wunderbare Begebenheiten, benebst artigen Liebesintriguen, auch Sitten u. Gewohnheiten d. Morgenländer, auf sehr anmuthige Weise erzählet werden. 12 Thle. 8. Leipz. Weidmann. 771—74. (I. II. 8 gr. III. IV. 8 gr. V. VI. 8 gr. VII. VIII. à 4 gr. IX. X. 10 gr. XI. XII. 14 gr.) 2 8
— tausend u. eine, arab. Erzähl. ins Franz. übers. v. Ant. Galland, a. d. Franz. von Joh. Hch. Voß. 6 Bde. 8. Bremen, Cramer. (Rabenhorst in Lpz.) 782—84. 5 —
— tausend und eine, neue Mährchen, a. d. Arab. übers. 5 Bde. 8. Dresden, Richter. (Sommer in Leipz.) 808. 6 16
— tausend u. eine, arabische Mährchen, 8te Fortsetz. a. d. Arab. ins Franz. übers. u. herausg. von den Herren Don Denis Chavis u. Cazotte. 4 Thle. 8. Weimar, Land. Ind. Compt. 790—91. (à 8 gr.) 1 8
— tausend u. eine, d. Gegenwart, od. Mährchensamml. im Zeitgewande, v. Julius v. Voß. 4 Thle. 8. Berl. Schmidt. 809—11. (à 1 Thlr. 8 gr.) 5 8
— die tolle, ein komischer Roman. 8. Leipzig, Joachim. 803. — 16
Nachtbesuch, der, nach d. Engl. der Marie Roche v. Friedrich v. Oertel. 3 Thle. 8. Leipz. Tauchnitz. 801. 3 16
Nachtbothe, der, od. Gesch. der franz. Auswanderung ꝛc. 8. Berlin, Maurer. 794. — 18
Nächte, berlinische, 2 Thle. 8. Züllichau, Darnmann. 803—4. (à 1 Thlr. 8 gr.) 2 16
— clementinische, 8. Berlin, Pauli. 786. — 20
— — dieselb. in franz. Sprache. 8. Ebend. — 16
— die englischen, od. Erzähl. u. Aufsätze zur angenehm. u. nützl. Unterhaltung. 4 Thle. 8. Frankf. Hanieſen. (Gassert in Ansbach.) 800. 2 16
— pariser, 8. Erfurt, Hennings. 1 —
— pariſiſche, od. der nächtl. Zuschauer, von Retif de la Bretonne, im Auszuge. 3 Bde. 8. Hamb. Hoffmann. 789—790. (I. 1 Thlr. 4 gr. II. 1 Thlr. III. 16 gr.) 2 20
— römische, od. Geistererscheinung im Grabe d. Scipionen, a. d. Ital. 8. Berlin, Quien. 805. 1 4
— die, des Strappavola von Caravaggio. 2 Thle. 8. Wien, Alberti. 791. 1 8
Nachtgesellschaft e. Burgbewohners am Harz. 8. Breslau, Meyer. 795. — 22
Nachtisch, der, od. Beschäftigungen für Damen. 3 Thle. 8. Breslau, W. G. Korn. 777—80. 2 —
Nachtmahl, das, der Verzweiflung. 2 Bde. 8. Erfurt, Müller. 810. 2 —
Nachtmenschen, die entlarvten, u. ihre moral. medic. Bekenntn. 8. Frankf. Willmanns. 795. — 18
— die, od. moral. med. Bekenntnisse eines reisenden Italieners. 8. Leipz. J. B. G. Fleischer. 795. 1 —
Nachtmütze, die frisirte, eine komische Gesch. in 4 Büchern. 8. Leipz. Schneider. 776. — 5
Nachtschwärmer, der, od. nächtliche Schwärmereyen u. Abenteuer ein. irrend. Ritters. 8. Altenb. Richter. (Akad. Bhdl. in Jena.) 784. — 10
Nachtschwärmereyen, od. die Gesch. der neuen Nonnenklöster, von ein. Mönche, a. d. Franz. 2 Thle. 8. Leipzig, Schwickert. 780. — 20
Nachtstück, ein, für lüsterne Leser. 8. Leipz. Joachim. — 16
Nachtstücke. 8. Breslau, W. G. Korn. 795. 1 —
Nachtwächter, der, od. das Nachtlager der Geister bey Suez; eine Sage aus der Vorzeit, von Pabst. 8. Prag, Barth. 798. — 16

Nachtwandler, der, oder die neuen Abenteuer des Don Diego, von Fr. de Quevedo Villegas, m. Kpf. 8. Wien, Alberti. (Schalbacher.) 792. Rthlr. — 9

Nachtwandlerin, die, od. die schreckl. Bundsgenossen der Finsterniß; aus d. Memoiren des Graf. S**, gegenwärt. Staatsgefangenen zu S— u. 2 Bde. 8. Hamburg. Vollmer. 802. 2 —

Nadasdi, Gräfin Isidore von, Vicekönigin von Hunzarn, zweifache Mörderin aus Eitelkeit. Eine wahre schaudervolle Begebenheit d. 17ten Jahrh. 8. Elisab. Schone. 807. — 16

Nadasti, Graf Jos. Vinc. v., der Edelmüthige. 8. Leipzig, Weygand. 797. 1 4

Nadir u. Guliane; eine philosoph. moral. Erzählung, a. d. Franz. 8. Leipz. Büschel. 773. — 4

Nahrung für Spaßvögel, Lustigmacher u. muntere Gesellschafter. Bestehend in e. Auswahl d. lustigsten Anekdoten, Schnaken, Schnurrpfeiferegen u. lächerlichen Begebenheiten. 2 Bde. von J. Kottmauer. (d. 1ste hat a. d. Titel: Lustig Lebendig 4r Thl. das lustige Vademecum 3r.) 8. Leipzig, Joachim. 1 —

Nalde; ein Mährchen, a. d. Franz. d. Grafen v. Hamilton. 8. Hamburg. 769. — 5

— od. das Mädchen aus d. Morgenlande; eine Gesch. d. Vorzeit. 2 Thle. 8. Frankf. Gebhardt u. K. 796—800. 1 16

Naissance de Pitt, Fils du Lord Chatam, ou Angelina, av. fig. Paris. (Sommer à Leipz.) 799. — 20

Naivetäten u. witzige Einfälle. 10 Bde. 8. Gera, Rothe. 786—91. 10 —

Nancy, od. d. Unglücksfälle d. Unbesonnenheit u. Eifersucht. 8. Wien, Camesina. — 5

— — dasselbe französisch. 8. Frankf. Gebhardt u. K. (a. Hermann.) 771. — 4

Nanchen D***, od. das Opfer d. Eifersucht, nicht Roman aus dies. Kriege, v. ein. Augenzeugen. 8. Amsterdam. (Diez in Frankf.) 799. — 12

— das blonde, s. Robert der braune.

Nanne, d. Verlassene; e. Gesch. 8. Prag, Neuteutter. (Hinrichs in Leipz.) 797. — 10

Nanny u. Adelinde, od. d. Macht d. Sympathie. 8. Bresl. G. W. Korn. 808. 1 —

Naphahns sieben Verwandlung. u. sechs Stürme aufs Ehebett. Seitenstück zu Hannchens Hin- u. Herzüge. 8. Pegau, Günther. (H. Richter in Leipz.) 801. 1 12

Narcisse; englische Wertherlade. 8. Leipzig, Weygand. 795. 1 —

Narr, der, in Folio. 2 Thle. gr. 4. Leipz. Weygand. 2 12

— ein, für sich, u. zwey Narren für andere ꝛc. von Wilhelmi. 8. Helmstädt, Fleckeisen. 801. 1 —

— der, bey Hofe, ein kabbalistisches Gemälde. 8. Frankf. (Hinrichs in Leipz.) 810. — 16

— Jak, Welt u. Hof, ein satyr. Roman voll Wahrheiten für das 18te Jahrh. 2 Thle. 8. Berl. Himburg. 788. 1 8

Narren, 7, auf einmal, od. Kyan's, Gonella's, Barlacchias, Brusquets, Morgensterns, Junker Peters u. Fröhlichs Leben u. Schwänke, neu erzählt von A. Wilhelmi. 8. Braunschw. Richard. 800. 1 —

Narrenkappe, die doppelte, od. die mit dem Brautkranze gekrönte Antipathie. 8. Delitzsch, Vogelgesang. 792. — 3

Narrenseher, der,. 8. Wien, Alberti. 796. — 12

Narzanes; ein englisch. Roman. 12. Gotha. (Dieterich in Gotting.) 768. — 4

Nassau, Graf Heinrich v., u. Amalie v. Metternich, eine deutsche Familiengesch., mit Kupf. 8. Leipzig, Weygand. 791. 1 20

Natalie, v. Verf. d. Novelle Carlo (Fr. Kind). 3 Bde. 8. Züllichau, Darnmann. 802—4. (I. 1 Thlr. 12 gr. II. III. à 1 Thlr. 20 gr.) 5 4

— von Bellejane, frey a. d. Franz. übers. 2 Thle. m. K. 8. Leipz. Kuhn. 806. 2 —

Natalie u. Dorothea, od. Glanz d. Häuslichkeit, von Frau v. Genlis. 8. Hamb. Vollmer. 803. Rthlr. — 10

Natalis, od. die Schreckensscene auf d. St. Gotthard; e. Gesch. zur Beruhigung aller, denen Gewalt auf Erden verliehen ist, von C. F. Venkowitz. 8. Leipz. Gräff. 801. 1 —
m. Kpfrn. 1 12

Natur, Bildung u. Ueberbildung; ein Sittengemälde für Deutschlands Töchter. 8. Berlin, Saalfeld. 810. 1 20

— u. Kunst; eine Gesch. v. Miß Inchbald, a. d. Engl. von Seidel. 8. Leipz. Hinrichs. 802. — 18

— u. Kunst, od. Täuschungen des Lebens, s. Sittenspiegel f. das weibl. Geschl. von A. Lafontaine 6r.

— Liebe u. Abenteuer; e. drollige Gesch. 8. Abdera. (Böse in Weißenf. Mighy u. Comp. in Leipz.) 788. — 16

— Roman u. Empfindung. 8. Kiel. (Siedtisch in Lpz.) 781. — 12

Naturkinder, die, wahre Gesch. 8. Hamburg. (Hinrichs in Leipz.) 781. — 12

Naturmensch, der, od. Gesch. des Hai Ebn Jokkan; ein morgenländ. Roman, a. d. Arab. übers. von Eichhorn. 8. Berlin, Nicolai. 782. — 18

— der, s. Gemälde d. menschl. Herzens v. A. Lafontaine 1r Bd.

Nebenbuhlerinnen, die, v. K. Sebald. 2 Thle. 8. Berlin, Sander. 806. 1 20
Velinpap. 2 8

Nebenschüsseln, v. Verf. e. Weib, wie ich es wünsche. 8. Breslau, W. G. Korn. 804. — 12

Neidel, Heinrich v., ein romant. Gemälde d. Mittelalters, von G. F. Rebmann. 8. Erlangen, Walther. (Breuning.) 791. — 16
Schreibp. — 20

Neidhards, Dichters u. Ritters mit der eisernen Stirn, Reise nach sein. Entlassung aus d. Dienste d. Themis in d. Dienste d. Thalia. 8. Leipz. Weygand. 798. 1 6

Nelken, von A. Kuhn. 2 Bde. 8. Berlin, Kunst- u. Jud. Compt. 810. 4 —

Nelson, Sophie, eine Gesch. nach dem Leben, nach d. Engl. 2 Bde. 8. Leipz. Weygand. 788. 1 16

— der Miß Henriette, Gesch., ist d. Lesecabinet 3. Nutzen u. Vergnüg. 6r.

Neoptolems, eines Sohnes des Achilles, Begebenheiten, in deutsche Verse übers. 8. Breslau. 749. — 8

Nero; ein histor. Gemälde v. Franz Horn, m. K. 8. Leipz. Hinrichs. 810. 1 —
Velinp. 1 12

Nesseln von Falkenhayn. 8. Berlin, Hartmann. 798. — 14

Nessir u. Zulima; eine Erzähl. nach Raphael, m. K. gr. 8. Berlin, Decker. (Rottmann.) 782. — 14

Netley, das Kloster, eine Gesch. a. d. Mittelalter, von L. Tieck, m. K. 8. Berlin. (Sommer in Lpz.) 796. — 15

Nettchen, od. das Mädchen aus Thüringen; e. Gemälde nach d. Natur gezeichnet. 8. Leipz. H. Richter. 799. 1 —

— von Neudietendorf, od. Unglück aus Schwärmerey; e. Gemälde des menschl. Herzens. 2 Thle. 8. Coburg, Ahl. 802—5. 1 6

Nettchens Entführung aus d. Serail. 8. Wien, Wallishäußer. 802. 1 —

— 50 Franken, nach d. Franz. d. Ducray-Dumenil, von K. L. M. Müller. 2 Thle. 8. Leipz. Martini. 800. 1 8

— Hochzeit, von Cramer. 8. Rudolst. Klüger. 805. 1 —

Netto fünf Vögel; ein Wintermährchen als Stell frank war. 8. Wien, Wucherer. 787. — 2

Neubeck, die Familie, od. die Irrgänge d. menschl. Lebens, m. Kpf. 2 Thle. 8. Prag, Widtmann. 802. 2 —

Neutons, Casp., Leben u. sonderbare Schicksale. 8. Dresd. Gerlach. 773. — 8

Neville, Anna, der Lady, Geschichte, a. d. Engl. 8. Leipz. Weidmann. 777. — 8

— Constantia, of the Westindian; a novel by Helena Wels. 3 Vol. 8. Hamb. Hoffmann. 803. 3 —

Nicht; eine Familiengesch., von C. F. Grote. 8. Halle, Hendel. 782. Rthlr. — 12

Nichts von Ohngefähr; eine Geschichte in Briefen. 8. Ebend. 781. — 4

Riegenrode, des Barons v., Briefe an seinen Freund von Rückersdorf. 8. Duſſeld. Danzer. 788. — 18

Niklas, Vetter, od. d. glückliche Versehen, vom Verf. des Siegfried v. Lindenberg, m. K. 8. Wien, Pichler. 800. — 8

Nimmersatt, die Gräfin, aus Wien; eine kom. Gesch. 8. Leipzig, Voigt. 787. — 10

Ninas Briefe an ihren Geliebten, von der Verfasserin der Amalie, (v. Frau Ehrmann). gr. 8. Bern, Typogr. Soc. 783. — 12

Nonne, die, a. d. Franz. des Diderot. 8. Zürich, Orell. 797. 1 8

— — daſſelbe. 8. Basel, Flick. 797. — 20

— — daſſelbe. 8. Leipz. Hartknoch. 797. 1 8

Velinpap. 2 8

— u. Aebtissin im Wochenbette, od. die Furcht d. Schwärmerey; e. Gesch. einzig in ihrer Art. 8. Weißen, Erbstein. (Godsche.) 1 8

— die, am Anfange des 19ten Jahrh., od. das Paradies in der Wüste. 8. Erfurt, Hennings. 1 4

— die, im Kloſter Odivales. Vom Verf. des Rinaldini (Vulpius). 12. Frankf. Simon. 803. — 10

— die ſonderbare, od. d. erfüllten Gelübde, m. 1 Kpf. 8. Breslau, W. G. Korn. 801. 1 —

— die verkannte, in der Gesch. der Caroline P. 2 Thle. 8. Leipzig, Barth. 780. 1 —

Nonnen, die verliebten, od. die Liebe in Klöſtern; a. dem Franz. überſ. 8. Hamburg. 748. — 5

Nonnenbriefe, aufgefangene, mit einem Anhange, Charlotte im Kerker; eine gefühlvolle Scene. 8. München, Traj. (Lindauer.) 782. — 6

Nonnengeschichten, rührende, zur Unterhaltung für empfindsame Schönen, m. K. 8. Wien, Gerold. 783. — 12

— unſ. Zeitalters. 2 Thle. 8. Halle, Hendel. 798. 1 8

Nonnenkloſter, das, od. Gesch. der Sophia Howard, aus d. Engl. 2 Thle. 8. Bayreuth, Lübeck. 772. — 9

Nonnenschlacht; e. schmerzhaftes Gedicht, v. Weidmann. 8. Wien, Wallishäuſer. — 5

Noor, Adolfine, Gräfin v., von Peter Blau. 2 Bde. 8. Leipzig, Schäfer. (Kühn.) 803—4. (1. 1 Thlr. 6 gr. II. 18 gr.) 2 —

Noradine, od. das Labyrinth; e. Gesch. seltsamen Inhalts, die ſich während des Feldzuges Bonaparte's in Aegypten zugetragen hat. Aus d. franz. Handſchrift überſ. v. K. L. Nikolai, m. Kpf. 8. London, Prag, Volt. (Joachim in Leipz.) 800. — 12

Nordberg, Emilie v., od. die Gefahren am Hofe, m. Kpf. 8. Leipz. Gräff. 801. 1 —

Nordenpfliwt, Edmard, von C. Hildebrand, mit Kupf. 3 Thle. 8. Königsb. Unger. 800. 1 8

Nordenschild, Hermann v., genannt v. Unstern, als Nachtrag zum deutschen Alcibiades. 2 Thle. m. K. 8. Weißenf. Severin. 791—92. (à 1 Thlr. 4 gr.) 2 8

Nordheim, Amalie von, od. der Tod zur unrechten Zeit. 2 Thle. 8. Gotha, Ettinger. 785. 1 6

Norrmann, Natalie, das Mädchen im Thal, od. die Gefahren d. Einſamkeit. 8. Leipz. Jacobäer. 802. 1 12

Norbanker, Sebaldus, Leben u. Meinungen, v. Fr. Nicolai. 3 Bde. 8. Berlin, Nicolai. 799. 2 —

mit Kupf. 3 12

— der andere, oder Leben und Meinungen eines Exprofeſſors, m. K. 8. Lpz. Rein. 801. 1 16

Nothrecht, Conrad Medardus, wie er gelebt, gehandelt, geliebt. 8. Glückſtadt, Schneider. 806. 1 8

Nothtaufe, die, od. das Feenkind, m. K. 8. Lpz. Joachim. 805. — 12

Nourjahad, Gesch., iſt d. Landbibliothek z. angen. u. lehrr. Zeitvertr. 13t.

Nouvelles, les six, par Florian. 12. Basle, Flick. 785. Rthlr. — 12

— — les mêmes. 8. Lips. Ger. Fleischer. 800. — 10

— nouvelles par Florian. 8. Ibid. 800. — 10

Novantiken, e. Samml. kl. Romane, Erzählungen u. Anekdoten, v. Verf. d. Siegfr. v. Lindenberg (J. G. Müller.) 8. Brschw. Vieweg. 799. 2 —

Novellen, 8. Berl. Kunſt-Ind. Compt. 810. 1 —

— a. d. Archiv d. Wahrheit u. d. Aufklär. 3 Liefer. 8. Gera, Beckmann. 789—91. 1 6

— dramatiſirte d. Vorzeit u. morgenländ. Erzählungen. 2 Bde. (h. a. d. Titel; Scenen dramat. u. histor. romant. Gemälde ꝛc. 2 Bde.) 8. Lpz. Sommer. 807. 1 12

— v. Doro Caro. 3 Thle. 8. Breslau, W. G. Korn. 797. (à 16 gr.) 2 —

— neue, v. Doro Caro. 1r Thl. m. 1 K. 8. Ebend. 803. 1 8

— Auswahl der beſten, v. Fiévé. 2 Bdch. 8. Dresd. Beger. 806. 1 12

— aus d. Franz. d. Florian v. A. G. Meißner. 8. Leipzig, Göſchen. 786. — 18

— neue, a. d. Franz. d. Florian v. K. Mächler. 8. Berlin, Franke. 795. — 21

— aus d. Franz. d. Frau v. Genlis u. d. Verf. v. Süßettens Aussteuer. 8. Dresd. Gerlach. 803. — 18

— ſ. d. Herz, m. K. u. Muſik. 2 Bde. 8. Hamb. Vollmer. 806. 2 —

— 3 humoriſtiſche, die Tabatiere, d. Neujahrsabend und Amönens Reiſe durchs Leben, ſ. Begebenheiten, wahre, im romant. Gewande v. Jäger Sr.

— italieniſche, 8. Berlin, Quien. 806. — 18

— v. Julius. 8. Glogau, Günter d. jüng. 807. — 16

— von Ernestine v. Krosigk, geb. Krüger. (enth. Riodoro, od. Natur u. Liebe 14 gr. u. das Dörfchen Larep, oder Edelmuth u. Liebe 10 gr.) 8. Lpz. Joachim. 805. 1 —

— moraliſche ſ. d. Jugend, a. d. Ital. d. Soave. 8. Leipz. Schneider. (Linke.) 787. — 10

— 25 moraliſche, ſ. d. Jugend, a. d. Italien. 2 Theile. 8. Wittenb. Zimmermann. 782. — 14

— moral., v. Gustav Hartley, m. K. 8. Amſterd. Heſſe. 805.

— d. älteſten Novelliſten d. Italiener nacherzählt. 8. Berl. Quien. — 18

— u. Reflexionen ꝛc. (v. Fr. Bouterweck.) 8. Göttingen, Dieterich. 804. 1 8

— v. Reichard. 8. Lpz. Weygand. 781. — 20

— aus d. Reiche d. Liebe. 2 Thle. 8. Halle, Ruff. 795. 96. (à 16 gr.) 1 8

— a. d. Franz. d. Scarron. 8. Hamburg, Herold. (Ernſt in Quedlinb.) 779. — 16

— tragi-komiſche, a. d. Franz. d. Scarron. 8. Eiſenach, Wittekind. 791. — 16

— — dieſ. in einer andern Ueberſetz. m. K. 2 Thle. 8. Wien, Kaiſerer. 790. 1 6

— ſchweizeriſche, v. J. H. M... a. d. Franz. 12. Zürich, Orell, F. u. Comp. 805. — 20

— v. K. A. Seidel. 6 Thle. 8. Bayreuth, Lübeck. 789—91. (à 16 gr.) 4 —

— vier neue, nach Segur, v. A. F. C. Langbein, m. 1 K. 8. Berlin, Oemigke d. jüng. 804. 1 8

— Spaniſche u. Italieniſche, v. Sophie Brentano. 2 Thle. 8. Penig, Dienemann. 804. 5. (à 1 Rthlr.) 2 —

Velinp. (I. 1 Rthlr. 12 gr. II. 1 Rthlr. 8 gr.) 2 20

— neue, aus Spanien. 2 Bde. 8. Erfurt, Hennings. 3 —

— z. angenehm. Unterhaltung. 4 Bde. 8. Weißenf. Böſe. (Mitzky in Leipz.) 797—99. (I. II. III. à 18 gr. IV. 14 gr.) 2 20

— aus d. alten u. neuen Welt, enth. 1) Walmere, 2) Fiorello. 8. Lpz. Sommer. 808. 1 6

— a. d. neueſten Zeit- u. Sittengeſchichte, 16 Bdch. 8. Lpz. Leupold. (Herzog.) 797. — 18

Novellenleſe, neueſte, belehr. u. vergnüg. 16 Bdch. 8. Lpz. Grieshammer. 796. — 18

Novelli morali d. Frc. Soave. 8. Lips. Köhler. 806. Rthlr. — 21
— — il med. 12. Padova. (Sommer, Lips.) 798. — 20
— morali e frittellieri. P. I. d. Frc. Soave. 8. Berl. Salfeld. 1 8
Noviciat, mon, ou les joies de l'eclotte. II Vol. 18. Mayence, Kupferberg. — 20
Nuit, la, angloise, ou les aventures de Mad. Dabant. II Vol. 8. Leipz. Sommer. — 20
Nuits, les, champêtres par M. de la Veaux avec fg. 8. Berl. Himburg. 794. 1 —
— les, de la Conciergerie, av. fg. 18. Paris. (Sommer, Lpz. 795. — 9
Numa, od. d. gute Fürſt, u. ſ. glückl. Volk. 8. Leipz. Sommer. 799. — 14
— Pompilius, second roi de Rome p. Mr. de Florian. 8. Lpz. Ger. Fleischer. (a. Levrault à Strasb.) 799. — 16
— — l. m. franç. et allemand p. A. X. Weinzierl. II Vol. München, Leutner. 806. 2 4
— Pompilius. 2r König v. Rom, a. d. Franz. d. Florian. m. K. 8. Gera, Rothe. 795. 1 —
— — daſſelbe. 8. Gotha, Ettinger. (a. Thurneiſen in Baſel.) 787. — 16
— — daſſelbe. 2 Thle. 8. Lüb. Donatius. (Niemann.) 787. — 8
Numerane, v. Aquitanien, d. Prinzeſſin, Staats- u. Liebesgeſchichte. 8. Delitzſch. 792. — 5
Nürnberger, der in Glück u. Unglück wohlverſuchte, oder Reiſen Phronarct. 8. Nürnberg. 753. — 8

O.

Oberon; ein Gedicht in 12 Geſängen, v. C. M. Wieland. 8. Lpz. Weidmann. 805. 1 —
Velinpap. 1 18
— poëme en XII chants, trad. en vers franç. par le Comte de Borch. gr. 8. Riga. (Hartknoch à Lpz.) 798. 1 8
— — le même. 8. Cassel, Tourneisen. 797. — 21
— — le même, poëme en XIV chants, trad. libre en vers par de Bonton. gr. 8. Berl. Lagarde. 784. — 20
Obizzi, Giulio degli, od. Abällino unt. d. Calabreſen (v. Hch. Zſchokke.) 2 Thle. 8. Baſel, Flick. 805. 2 —
Octavia, d. röm., Geſchichte. 6 Thle. gr. 8. Vrſchw. 712. 8 12
Octavio, v. Franz Horn. 1r Thl. 8. Tübing. Cotta. 805. — 16
Odazir, ou le jeune Syrien. 8. Lpz. Sommer. — 16
Oberahl; e. amerik. Geſchichte. 8. Lpz. Junius. (Gleditſch.) 803. 1 —
— e. amerik. Erzählung. Seitenſtück zu Chateaubriants Atala, a. d. Franz. 8. Berl. Muller. 803. 1 —
Odilos Nächte unter den Südſeebewohnern, od. d. Wanderer in fremden Welttheilen; e. Robinſonade, m. K. 8. Leipzig, Joachim. 802. 1 4
Odioſo, d. kl. Teufel; e. romant. Geſchichte d. 18. Jahrhund. (h. a. d. Titel: Romanenbibliothek, engliſche, 6r.) 8. Ebd. 801. — 16
Odomar v. Bärenſtamm, ſ. Bärenſtamm.
Offenherz, oder d. beſte Welt, a. d. Engl. d. Dr. Ralff. 8. Zittau, Schöps. 796. — 12
Ofterdingen, Heinrich von, v. Novalis; e. nachgel. Roman, aus d. Verf. Schriften, herausg. v. L. Tieck u. Fr. Schlegel, beſonders abgedruckt. 8. Berl. Realſchule. 802. 1 16
Oggerswell, d. Graf v., Geſchichte. 8. Berlin. (Coppenrath in Münſter.) 796. — 18
Oglu, Ben, eine Skizze, a. d. geheim. Annalen d. republik. Propaganda. 8. Frkf. Eſslinger. 798. 2 —
Ohrim, der, und ſein Neffe. 2 Theile. 8. Gotha, Ettinger. 801. 2 16
Ohrfeige, die, oder Fanatismus u. Rache. 8. Schneeberg, Verlagshandl. — 18
Oko, v. Okowlo, od. üb. d. menſchl. Elend e. andern Gegend, als der Salzmanniſchen. 8. Breslau, Korn d. ält. 790. 1 —

Olaudah Equiano, oder Guſtav Waſa, eines Afrikaners, merkwürd. Lebensgeſchichte, v. ihm ſelbſt geſchr. a. d. Engl. überſ. 8. Gotting. Dieterich. 792. Rthlr. 1 —
Olinde, aventures d'une Demoiselle. 8. Bern, Typ. — 16
Olivier, oder die Rache der Elſe, v. Caroline Pichler, m. K. 2 Bde. 8. Wien, Pichler. (Joachim in Lpz.) 2 —
Oliver, Edmund, Seitenſt. zu Rouſſeaus Heloiſe, a. d. Engl. 2 Thle. 8. Erfurt, Hennings. 799. 800. (à 20 gr.) 1 16
Olivier; e. romant. Gedicht. 2 Thle. 12. Halle, Gebauer. 769. — 12
Omegar, d. letzte Menſch v. Grainville. m. K. 8. Leipzig, Schiegg. 811. 1 —
Omers, des Türken, u. ſeiner geliebten Hoßmane, Geſch. 8. Copenh. 753. — 4
Onkel, d. gute, e. Roman. 8. Halle, Dreyßig. — 12
— der gutmüthige, ein Schutzpatron treuer Liebenden. 8. Berlin, Hartmann. 799. 1 —
— der luſtige, u. ſein liederlicher Neffe, ſ. Bertamonts Reiſen 1r.
Opfer, das, d. Liebe, od. Briefe d. Vikomteſſe v. Senanges u. d. Chevalier v. Versenay, a. d. Frz. 2 Thle. 8. Breslau, Meyer. 801. 1 —
— zwey, der Liebe, oder Emilian u. Coleſtine; eine Kloſtergeſchichte in Briefen. 8. Baſel, Flick. 784. — 4
— das, der Prieſterwuth, v. K. Heilmann. 8. Breslau. Korn d. ält. 788. — 20
Ophelia; ein krit. Roman, a. d. Engl. 2 Thle. 8. Berlin, Paull. 763. 64. — 14
Ophir, das bevölkerte, in der Geſchichte d. Prinzen Pirch u. d. Prinzeſſin Hartz. 8. Nürnb. Ammermüller. 770. — 8
Opiate, in kleinen Erzählungen. 3 Thle. v. Karl Sebald. 8. Freyberg, Craz u. G. 803. 3 —
Oppermann, Hanne Luiſe, d. Mörderin in ihrem Gefängniß u. auf ihrem Todesgange zu Ehrigsburg. 8. Stendal, Franzen. 805. — 6
Orakel, das, zu Endor, 2 Thle. 8. Lpz. Lex. 794. 95. (1ſter 1 Rthlr. 2r 22 gr.) 1 22
— das, eine lehrreiche Geſchichte. 8. Wien, Gerold. 780. — 3
— das, u. d. Mädchenhofmeiſter, zuſammen in e. wohlf. Ausg. 8. Freyberg, Craz u. G. 802. — 16
— das, od. Strafe muß ſeyn, eine Kleinigkeit v. Fr. Laun (Fr. A. Schulz.) 8. Ebend. 802. — 20
— — daſſelbe wohlfeile Ausgabe. 802. — 7
— das, der Venus, in dem Tempel der Liebe, od. Geſchichte d. Durchl. Parthenißia u. großmüth. Artabbanes. 8. 733. — 18
— das, od. d. Wahrſagerſtimme in den Höhlen von ... e. ſchauderhafte Geſch. a. d. afrikan. Wüſte. 8. Frkf. Simon. 2 —
Orangen, v. Verf. des Weibes wie es iſt. 2 Thle. 8. Dresd. Arnold. 807. 2 —
Orbino, Don, oder die Schreckniſſe auf Montillo. 8. Leipz. Böhme. 805. 1 —
Ordnung, die, in vermiſchten Fällen des Lebens, od. Liebesgeſchichte des Hrn. T..., e. franz. Edelmanns. 8. Augsb. Klett. 755. — 8
Ordruſal, oder der Kampf in ſchreckl. Nächten, v. Verf. des Werno des Kühnen. m. K. 8. Wien, Pichler. (Joachim in Leipz.) 802. — 12
Oreille, l', conte Asiatique. II Vol. 8. Lpz. Sommer. 1 8
— — le même I. II Vol. 8. Mayence, Kupferberg. — 9
Orengo, d. Graf, u. die nächtl. Erſcheinungen, nebſt einigen and. Erzähl. v. F. Soave. 8. Leipz. Joachim. 1 —
Oreſt, d. deutſche, v. Verf. d. Pyramiden. 1r Thl. 8. Görlitz, Anton. 796. 1 —
— u. Hermione, in 14 Büchern. 8. Lpz. Breitkopf. 762. — 8
Orfeuil u. Julie; ein Roman a. d. Franz. d. Louiſe v. St. Leon, v. K. L. M. Müller. 3 Bde. 8. Lpz. Welf. 802. 2 12
— — daſſelbe in franz. Sprache. 3 Thle. 12. Ebend. 2 22
Orlando's, des großen, kleiner Sohn, deſſen Reiſen, Liebſchaften, Abenteuer u. Heldenthaten, geh. 8. Schweinfurt. (Schumann in Zwickau.) 803. 1 8

Originalitäten; e. Samml. lll. Geſchichte Erzählungen u. Anekdoten, v. C. W. m. K. 2 Theile. 8. Stuttg. Magazin f. Lit. 805. 4. Rthlr. 1 —

Original-Novellen, erzählt v. K. G. (Becker.) m. 1 K. 8. Frkf. Eßlinger. 798. 1 —

— — Dialogen, Poeſien, Anekdoten ꝛc. Pendant zu Anton Walls Bagatellen, m. K. u. Muſik. 8. Bresl. Buchheiſter. 803. — 15

Original-Romane, neue, d. Deutſchen, 39 Bde. 8. Lpz. Schneider. (Linke.) 782–96.
I. Eduard Willmann. — 16
II. Carl u. Eliſe u. Jacob Urban. — 16
III. Meppen Bocksbart ꝛc. — 16
IV. V. VI. Walter u. Natalie. 3 Thle. 2 —
VII. Eduard Roſenthal ꝛc. u. Abenteuer d. Ritter Palmnitos. — 16
VIII. Eduard Roſenthal ꝛc. — 16
IX. X. Adolph Freyherr v. Rubin; e. Weibergeſchichtchen. 2 Thle. 1 8
XI. Wilhelm Wunderbach; e. wahre Geſchichte a. d. Tagebuche d. Liebe. — 21
XII—XV. Lorenz Arndt v. Blankenburg. 4 Thle. 3 8
XVI. Sternheims Leiden und Freuden und Ferdinand und Louiſe. — 16
XVII. Meppen Bocksbart ꝛc. — 16
XVIII. XIX. Adelheim; e. Schweizergeſch. 2 Thle. 1 4
XX. XXI. Nettchen Freundlich. 2 Thle. 1 8
XXII. Louiſe v. Bardenau. — 16
XXIII. XXIV. Hans v. Hohald, oder Geſch. e. Weltbürgers. 2 Thle. 1 20
XXV. XXVI. Karl Blumenberg; e. tragikomiſche Geſch. 2 Thle. 1 8
XXVII—XXX. Felix v. Freudenfels; e. Geſch. menſchl. Freuden u. Leiden. 4 Thle. 3 —
XXXI. Meine Wanderungen. — 16
XXXII. Für Univerſitäts-Jünglinge u. Mädchen. — 16
XXXIII—XXXVI. Familiengeſchichte der Roſenbuſche. 4 Thle. 2 16
XXXVII. Romwal u. Louiſe. — 20
XXXVIII. Albert, od. d. Folgen menſchl. Leidenſchaften u. Handlungen. — 20
XXXIX. Lebensbeſchr. J. F. G. Riedels, od. d. Erſtudent im Soldatenrocke. — 20
Zuſammen 28 1

— — kleine, 2 Thle. 8. Lpz. Kleefeld. (Bauer.) 804. 2 —

Orlande u. Seraphine; e. türk. Geſch. a. d. Engl. 2 Thle. 8. Lpz. Junius. (Gleditſch.) 787. — 12

Orlando Orlandini, der wunderbare Abenteurer, v. Verfaſſer des Rinaldini. (Vulpius) m. Kupf. 2 Thle. 8. Rudolſtadt, Klüger. 802. 2 —

Orleans, Carl von, u. Anlvelle, Leben. 8. Dresd. 749. — 6

— d. Herzogs von, geheime Liebesgeſchichte, in d. Leben d. Ritters Ravanne. 8. Lpz. 753. — 14

Orlof, Gregor., jugendliche Schwärmereyen u. Erfahrungen eines Günſtlings. 8. Lpz. Wepgand. 792. 1 12

Ormond, od. d. geheime Zeuge, a. d. Engl. v. Fr. v. Oertel, frey überſ. nach Godwin. 8. Lpz. Vergang. 802. 2 —

Oromades, od. d. paradieſiſche Oaſe; ein romant. Gemälde. 8. Lpz. Joachim. 803. — 12

Oronocko, od. d. afrikan. Prinz, a. d. Franz. d. de la Place. 8. Nrnb. Riegel u. W. 770. — 6

Orpheline, la nouvelle, Angloiſe, ou les Bizarreries du deſtin, en deux Tomes. 8. Franc. Gebhardt et K. (Herrmann a. Brönner.) 770. — 16

Orphelines, les, de Flower-Garden, trad. de l'Anglois. IV Vol. av. fig. 8. Paris. (Sommer à L.) 799. 2 16

Orphelins, les heureux, hiſtoire imitée de l'Anglois par Mr. de Crebillon le fils. IV Part. 12. Dresde. 755. — 21

— — les mêmes par de la Place. IV Vol. 18. Lpz. Sommer. 1 —

Orpheus; e. tragikomiſche Geſchichte, v. Klinger. 7 Theile. m. K. 8. Baſel, Haas. 779. 80. Rthlr. 4 —

— der zweyte, oder Dominik Kolophons Abenteuer. 8. Grätz, Tuſch. 798. — 8

Orſino, Karlo, Räuber u. Zeitgenoſſe d. Rinaldo Rinaldini, herausg. v. Verf. d. Lorenzo. 2 Thle. 8. Leipzig, Schädel. (Bruder u. H.) 810. 1 22

Ortberg, Ritter Poldchen v., eine Rittergeſchichte, aus den neuſten Zeiten. 8. Stendal, Franzen u. G. 797. — 6

Ortenburg, Julie v., ſ. Schickſale.

— Juſtus, Graf v., ſ. Juſtus.

Oſtold u. Dir; e. ruſſ. Geſch. kritiſch beſchr. v. A. L. Schlözer, 1ſte Probe ruſſiſcher Annalen. 8. Göttingen, Dieterich. 773. — 4

Osmond, Phöbe, d. Fräulein, Geſch. a. d. Engl. 2 Thle. 8. Lpz. Cruſius. (W. Vogel.) 766. — 18

Oſten, Edmund v., Rittergeſchichte. 8. Lpz. Richter. 806. — 14

Oeſterreicherin, die ſchöne, od. Carolinens Schickſale von Oeſterreich nach Preußen; e. Geſch. 8. Nürnb. Zeh. 779. — 6

Oſt- u. Weſtindienfahrer, d., od. Geſch. Chriſt. Claus Ewalds; eine Robinſonade. 8. Grätz, Tuſch. 798. — 10

Oswald, od. d. Häuschen im Schwarzwalde, v. C. Auguſtin. 2 Thle. (h. a. d. bayd. Tit.: d. Coloniſten auf Vermont. 2 Thle. und Böttiger, mein Leben im romantiſch. Gewande. 2 Thle.) 8. Gießen, Taſché. 801. 2. (à 1 Rthlr.) 2 —

— Junker, d. Flachskopf, Herr auf Dachsburg u. Schönau. Keine Rittergeſchichte, aber eine Liebesroman nach d. neueſten Geſchmack, doch in türkiſcher Manier, v. Ernſt Bornſcheim. 8. Eisenberg, Schöne. 808. 1 4

— Kaſperl, ſ. Kaſperl.

— u. Mathilde; eine Geſch. d. mittlern Zeitalters, v. Chr. Hch. Spieß, m. Vign. 8. Prag, Barth. 802. — 10

— d. Menſchenhaſſer, v. J. G. Pahl. 8. Ulm, Wohler. 803. — 10

Oſymandias, König v. Egypten. 2 Bde. 8. Erfurt, Hennings. 803. 1 12

Otbeirich, Herzog v. Böhmen, u. ſ. Sohn Brezislaus, m. K. 2 Thle. 8. Zeitz, Webel. 795. 1 8

Otranto, d. Burg, v., ſ. Burg.

— the Castel of, ſ. Castel.

— d. Schloß, eine gothiſche Geſch. a. d. Engl. 8. Lpz. Gleditſch. 768. — 6

Ottilie, Gräfin, e. Beytrag z. weiblich. Vollkommenheit. 8. Lpz. Kleefeld. (Bauer.) 803. 1 12

Ottmars Jünglingsjahre, von Guſtav Wanderer. 8. Frkf. Guilhaumann. 801. — 16

Otto III. 2 Thle. 8. Lpz. Compt. f. Literatur in Commiſſion. 1 8

— u. Adelheid, e. Gemälde d. Vorzeit, v. Karl Moor. 8. Altenburg, Peterſen. 802. — 14

— Biſchof v. Bamberg, d. Pommern Bekehrer; e. Leſebuch f. d. Jugend. 8. Stettin u. Frkf. Kunze. 792. — 6

— d. Franz, ein Roman von Horn. 8. Bremen, Heyſe. 810. 1 8

— d. Schütz, Junker v. Heſſen, Urenkel d. heiligen Elisabeth. Geſchicht. aus den 14ten Jahrh. 2 Thle. 8. Leipz. Breitkopf u. H. 792. 1 —

P.

P***, d. Grafen v., Geſchichte. 8. Lpz. Junius. 765. — 8

Pachter, der, eine komiſche Geſch. von ihm ſelbſt geſchrieben. 8. Halberſtadt, Groß. (Sommer in Lpz.) 804. — 4

Pachterin, d. ſchöne, 8. Erfurt, Hennings. 802. 2 8

Pachtersmädchen, d. geraubte, Geſch. Silibon. 2 Thle. 8. Erfurt, Nonne. 764. 65. — 12

Paegnia; e. Buch z. Unterhaltung. 4 Bde. 8. Lpz. Schneider. (Linke.) 789—91. 2 16

Pagen, d., od. luſtige Begebenheiten d. Hofe. 2 Thle. 8. Coburg, Ahl. 785. Rthlr. — 20

Pagenburg, d., e. abenteuerliche Geſch. d. vermeinten Gräfin Julie v. Ortenburg. 8. Altenb. Peterſen. (a. Rudolphi in Erfurt.) 805. 1 —

Palais, le, du Silence; conte philosophique. II Part. 12. Lpz. 754. — 6

Palingeneſien. 2 Bde. (h. a. d. Tit.: Fata u. Werke, vor u. in Nürnberg. (v. J. P. F. Richter.) 8. Gera, Heinſius. 798. 2 —

Pallas, des, u. der Dirphe Liebe, a. d. Frz. 8. Bern, Typographie. 776. — 10

Palmblätter, erleſene morgenländ. Erzähl. (v. J. G. von Herder und Liebeskind.) 4 Thle. 8. Jena, Akad. Buchhdl. 787—800. (1r 2r à 16 gr. 3r 10 gr. 4r 18 gr.) 2 12

Palmendos, des Ritters, Abenteuer. 8. Leipz. Schneider. 784. — 4

Palmira; e. engliſche Geſch. 2 Thle. m. K. 8. Gotha, Ettinger. 803. 2 —

— Don, eine ſpaniſche Geſch. 2 Thle. 8. Carlsruhe, Macklot. 803. 2 —

Palmſonntag, d., in drey Romanen v. Frohreich. 3 Bdchn. 8. Lpz. Hinrichs. 811. 2 8

Palsgrave, Abtey, ſ. Abtey.

Pamela, Historie de, ou liberté; suite de la Pamela angloise. V Vol. 8. Freſt. Vandüren. 770. — 5

— Histoire de, dans le Temps de la Liberté jusqu'à son Mariage, trad de l'Anglois de Richardson. II Vol. 8. Freſt. Herrmann. (a. Gebhardt et K.) 771. 1 8

— d. neue, ſ. Schmidt, Leonore, 2 Thle.

— la nouvelle, ou les véritables mémoires de Maria, trad. de l'anglois. II Part. 8. Carlsr. Macklot. 767. 1 —

— od. d. belohnte Tugend eines Frauenzimmers, a. d. Engl. 4 Thle. m. vielen K. 8. Liegnitz, Siegert. 772. 5 —

— histoire de, ou la vertu récompensée, de l'angl. II Vol. 8. Freſt. Brönner. 770. 1 —

— — la même. IV Vol. 8. Freſt. Gebhardt et K. 768. — 16

Panorama häuslicher Freude u. ehelicher Glückſeligkeit. 8. Lpz. Linke. — 12

Paroxismen der Liebe. 2 Bde. m. K. 8. Rudolſtadt, Klüger. 808. 2 —

Panſalvin, Fürſt d. Finſterniß, u. ſ. Geliebte, (v. J. J. C. Albrecht.) 8. Gera, Heinſius. 794. 1 8

Papierblümchen, od. Novellen wonniger Liebe u. Freundſchaft v. K. Albrecht. 8. Naumburg, Rößler. 806. 1 —

Papiere a. d. Archiv d. Liebe ꝛc. 2 Thle. m. K. 8. Leipz. Rein. (1r 1 Rthlr. 2r 1 Rthlr. 8 gr.) 2 8

— aus d. Archiven d. Vorzeit. 1r Thl. enthält: 1) Landgraf Albert. 2) d. Meineid, e. Mährchen. 3) Minna v. Rudelsburg. 2r Thl. enth.: 1) d. Traum. 2) Landgraf Albert, Beſchluß. 3) Weißenfels, Severin. (Baumgärtner in Lpz.) 795. 96. 1 —

— a. meinem Feldprediger-Leben, v. C. H. Hildebrand. 3 Thle. 8. Gießen, Taſché u. Müller. 807—9. (1r 1 Rthlr. 2r u. 3r 2 Rthlr.) 5 —

— a. Henochs Nachlaſſe ꝛc. v. Penzel. 8. Züllichau. (Frommann in Jena.) 792. — 20

— aus Pharaos Brieftaſche im rothen Meere. 4 Bde. 8. Erfurt, Hennings. 5 —

— a. d. Ruinen d. Schl. Ulmenhauſen. 1r 8. Lpz. Müller. 795. 1 4

— eines einſamen Wanderers, oder Erzähl. mannichfachen Inhalts, a. d. Engl. d. Charlotte Smith, frey überſ. v. Fr. v. Oertel. 3 Thle. 8. Lpz. Beygand. 803. 3 —

(Daſſelbe ſ. a. unt. folg. 3 Tit.: 1r d. Abtey Palsgrave, oder Geſch. Eduards von Falconberg. 2r Corliſandres Geſchichte, aus d. Papieren eines einſamen Wanderers, aus d. Engl. überſetzt. 3r Henriettens Geſchichte, aus den Papieren eines einſamen Wanderers, a. d. Engl. überſetzt.)

Pappelwald, Fritz v., v. Ch. Fr. Peſcheck, m. K. 8. Wien, Hörling. 784. — 21

Paradies, d., d. Liebe; e. Kloſter-Roman, herausg. v. J. B. Schad, Dr. der Philoſophie zu Jena, ehemal. Mönch zu Kloſter-Banz. 2 Bdchn. 8. Erf. Hennings. 803. (Rthlr. 2 16

Paraphraſen, v. Alexander Mann. 2 Bde. 8. Halle, Ruff. 800. (I. 1 Rthlr. II. 1 Rthlr. 8 gr.) 2 8

Paris in Miniatur, auch Gemälde mancher Wahrheiten dieſſeits d. Rheins. 8. Lpz. Beygand. 784. — 18

Paris, d. Herren, Lebensbeſchreibung; e. wichtiges Fragm. zur Geſchicht. d. Finanzen in Frankreich, a. d. Frz. 8. Leipz. Böhme. 778. — 12

— der neue, od. d. Liſt dreyer Weiber, a. d. Frz. d. Herrn v. Wilderbeck. 8. Zittau, Schöps. 787. — 10

— — derſelbe. 8. Lpz. Benj. Fleiſcher. 787. — 9

— le nouveau, ou les malices de trois femmes p. de Bilderbeck. 8. Gotha, Ettinger. 780. — 12

Pariſerin, d. galante u. liebenswürdige. 8. Frkft. u. Leipz. 775. — 4

Parrunkowitſch, d. mächtige, nebſt einigen andern Miniaturgottheiten, v. Verf. Sauls u. Miranda. 2 Thle. 8. Erf. Hennings. 801. 1 8

Partepgänger, der in der Welt lange Zeit herumſchwärmende,. 8. Frkft. Wittekind. 754. — 8

Paſſetemps, d. angenehme, durch w. 2 Freunde d. Leſ. m. Discurſ. vergnügen. 6 Thle. m. K. 8. Lpz. (Walther, Dresden.) 734—43. 4 —

Paſſions- u. Flitterwochen des Lebens. 2 Thle. mit K. 8. Hof, Grau. 798. (à 1 Rthlr. 4 gr.) 2 8

Paßmann Ogiu; ein romant.-hiſtor. Gemälde, 2 Bde. (h. a. d. Tit.: neues hiſtor. Muſeum. 1r 2r) m. K. 8. Prag, Volk. (Joachim in Lpz.) 801. 1 8

Paſtor, d., in Kartoffelfeld, od. d. Mann mit 2 Grillen; ein Roman in 2 Thln. 8. Lpz. Göſchen. 801. 1 16

Paſtoren, d., od. der ermordete Ehegatte; eine wahre Geſch. v. J. A. Halbe. 8. Prag, Diesbach. 789. — 16

Patasch, Andreas, Zigeunerhauptmann, von C. A. Seidel. 2 Thle. h. a. d. Tit.: (Golochen oder das Zigeunermädchen. 3r 4r) 8. Cöthen, Aue. 801. 2. 2 —

Patona, B., le Margrave Charles, et la Marquise de Salmour Balbian, Anecd. histor. du XVIIme Siècle. 8. Berlin, Dunker et H. 801. — 12

Patrullirteufel. 2 Hfte. 8. Wien, Wucherer. 788. — 6

Paul, od. d. verlaſſene Reperhof, v. Ducray Duminil, a. d. Frz. frey überſ. von Fr. v. Oertel. 2 Thle. 8. Lpz. Beygang. 802. 2 20

— u. Virginia, v. St. Pierre, a. d. Frz. m. Anmerk. 8. Frkft. Zeßler. (Diez.) 795. — 21

— u. Virginie; e. Gemälde guter Menſchen nach d. Frz. frey bearb. 8. Pilſen, Morgenſtern. (Köhler in Lpz.) 790. — 8

Paulet, d. Familie, Briefe. 8. Frkft. Garbe. (Gebhardt u. K. auch Herrmann.) 783. — 10

Pauline, e. Erzähl. v. d. Verfaſſerin d. Delphine. 8. Dresd. Pinther. (Arnold.) 805. — 12

— d. edle Flüchtling. 8. Wien, Wallishäuſer. 804. 1 —

— Gräfin. 2 Thle. ſ. Journal der Romane I. II.

— u. Suzette; ein franz. Anekdote, v. Arnold. 8. Breslau, Gutſch. 780. — 6

— od. glücklicher Wechſel. 8. Dresden, Pinther. (Arnold.) 804. — 18

— u. Zunilde, ſ. Zunilde.

Pauliska, od. Denkwürdigkeiten ein. polniſchen Emigrantin, a. d. Frz. 2 Thle. 8. Erfurt, Beyer u. M. 800. 1 10

— od. d. Koſakenmädchen, m. K. 8. Chemnitz, Manke. 806. 1 —

Payſan, le, illustre, et aventures de Daniel Mogynie. 8. Freſt. 755. — 8

— le, parvenu, ou les Mémoires de M** par Mr. de Marivaux. VIII Part. 8. ibid. 748. 1 8

— — le même livre. V Part. 8. ibid. (Weidmann, Lpz.) 737. — 16

— — le même. II Tom. 8. Freſt. Varrentrapp et W. 758. 1 8

— — le même. II Tom. 8. Breslau, W. G. Korn. 808. 2 —

Paysan, le parvenu, ou les Mémoires de Mad. la Marquise de L. V. VII Part. 8. Lpz. Weidmann. 758. Rthlr. — 16
Pechfackeln. 8. Hamb. Bollmer. 798. — —
Pedrillo del Campo, ſ. Campo.
Pedro, Don, u. Seraphine, od. d. geheimnißvollen Waltungen d. Schickſals. 2 Bde. 8. Lpz. Rein. 801. 1 16
Pelham, Nanuchen, Geſch. od. die Tugenden des weiblichen Geſchlechts. 8. Zürich, Orell. 781. 1 —
Percy, Natalie. Novelle nach d. Frz. u. Voltairens Semiramis. 8. Nürnb. Schrag. 810. 1 6
Peripatetiker, die, oder Wanderungen zweyer Aufklärer. 2 Bde. 8. Hamb. Bollmer. (à 1 Rthlr. 12 gr.) 3 —
Perleninſel, die geſuchte, oder Wilh. Thomſons 21jährige Reiſen, a. d. Engl. 8. Frkft. 753. — —
— d. geſuchte, od. William Thomſon's wunderbare und ſeltſame Begebenheiten, v. A. Wilhelmi. (d. a. d. Tit.: Robinſonaden, neu erzählt von A. Wilhelmi. 1ſter Bd.) 8. Leipz. Sommer 800. — 20
Perlenſchnur, aſiatiſche, od. d. ſchönſten Blumen des Morgenlandes, in einer Reihe auserleſener Erzählungen dargelegt, v. A. Th. Hartmann. 2 Thle. 8. Berl. Unger. 800. 1. (1. 2 Rthlr. II. 1 Rthlr.) 3 —
Persan, le, en Angleterre, pour suite et paroli aux lettres persannes de Montesquieu. 8. Frcft. Gebhardt et K. 771. — 8
Perſiles, d., u. d. Sigismunde Abenteuer, eine nordiſche Geſch. v. Miguel de Cervantes Saavedra, Verf. d. Don Quixotte, a. d. ſpaniſchen Originale verdeutſcht v. Reichsgrafen v. Soden. 4 Bde. 8. Ansbach, Gaſſert. 782. 1 8
— d., u. d. Sigismunde Drangſale v. M. de Cervantes Saavedra, a. d. Spaniſchen. 1r Thl. 8. Berlin, Realſchulbchhdl. 808. 2 —
Perſilus u. Sigismunde, eine nordiſche Hiſtorie. 8. Coburg. 746. — 16
Peter, Graf, d. Däne, ein hiſt. Gemälde von Frz. v. Kleiſt. 8. Berlin. (Vieweg in Braunſchw.) 792. 1 —
— d. Grauſame, Kön. v. Caſtilien. (v. K. A. W. Spalding.) 8. Ebend. 797. — 12
— und Marie. Scenen aus Schleſiens Geſch. 8. Züllichau, Darnmann. 793. — 12
Schreibp. 1 —
— u. Paul; eine Geſch. 8. Wien, Hartmann. (Lpz. Böhme.) 785. — 8
— Sultan, d. Unausſprechliche, u. ſ. Vezière, (a. unt. d. Tit.: Beobacht. geſ. in Habeſſinien.) 8. Frkft. Hermann. 791. 1 12
Peters, Beichtvaters König Jacobs II. in England, Liebesgeſchichte. 12. Hall. — 6
Peternämännchen, das, e. Geiſtergeſchichte a. d. 13ten Jahrhunderte, v. Chr. Hch. Spieß. 2 Thle. 8. Prag, Neureutter. (Sommer in Lpz.) 793. 1 16
— — daſſelb. 3 Thle. (d. 3te auch unter dem Tit.: Mathilde, od. d. gelöſte Zauber, v. C. Haller.) 8. Lpz. Joachim. 801. 2 16
Petrarka's, Franz, Biographie, v. J. G. Meinert. 8. Prag, Neureutter. (Joachim in Lpz.) 796. — 18
Petſchaft, d., e. abenteuerliche Geſch. 3 Thle. 8. Frkft. Zeßler. (Diez.) 797—800. (I. II. 1 Rthlr. 12 gr. III. 16 gr.) 3 4
Petworth, Miß, Geſch. od. ſie hat recht, ihn zu heirathen, a. d. Engl. 2 Thle. 8. Leipz. Hilſcher. 775. — 9
Pfaffen, drey närriſche; od. Leben u. Schwänke Wigands v. Theben, Peter Lewen's u. Piccano Ariotto's, herausgegeb. v. Aug. Wilhelmi. 8. Leipz. Sommer. 800. 1 —
— Nonnen- u. Mönchs-Intriguen. 8. Lpz. Köhler 794. — 18
— d., zu Sanct-Baſtian; e. romant. Gemälde d. Vorzeit. 8. Lpz. Joachim.
Pfandſpiel, od. artige Geſchichten, a. d. Frz. 3 Thle. 8. Lpz. Junius. (Gleditſch.) 796. — 16
Pfarrer, d., v. Elire, v. J. Fr. Möller, (als d. Intereſſanteſte aus ſeinem Nachlaſſe.) 2 Bdchn. 8. Dortm. Mallinkrodt. 810. (1 1 Rthlr. 4 gr. 2 1 Rthlr. 8 gr.) 2 12
— d., zu Kalenberg, od. d. geiſtliche Eulenſpiegel, m. ill. K. 8. Lpz. Sommer. 1 4
Pfarrers, des, zu Achialde Mitt von 10 Mellen. 4 Thle. 8. Hohenz. (Wallishäuſer in Wien.) 794. Rthlr. 4 —
Pfarrersſohn, d. arme, ein Seitenſtück zu Lafontaine Leben e. armen Landpredigers. 2 Thle. 8. Erf. Beyer u. M. 1 16
Pfarrerstochter, d., zu Hohenelch, od. d. Natur beſiegt das Vorurtheil, v. Verf. der Amtmannstochter zu Lude. 8. Halberſtadt, Groß. 798. — 16
— d., von Taubenhayn; eine wahre Geſch. nach Bürgers Ballade frey bearb. v. C. Bornſchein. 8. Eisleben, Schöne. 810. 1 6
— d. unglückliche. 8. Brſchwg. Schröder. 806. — 16
Pfarrfamilie, d., von Kunradendorf; e. ſehr verwickelte u. doch natürliche Geſch. 8. Lpz. Joachim. 806. — 10
Pfarrhaus, d., zu Remsdorf, od. d. hohe Lohn d. Gedult, v. Müller. 8. Hamb. Bollmer. 1 8
— d., e. Erzähl. in Briefen v. e. Frauenzimmer, a. d. Engl. 8. Lpz. Schwickert. 781. — 14
Pfau, Raph. der Jacobitenbrud. Abenteuer. 2 Bde. m. K. 8. (Severin in Weißenfels.) 796. 3 —
Pfauenfedern, v. D. W. Sellan. 8. Hamburg, Perthes. 800. — 9
Velinp. — 18
Pfifflopf, Jak. od. luſtige Abenteuer eines Lumpengenies; e. komiſcher Roman. 2 Thle. 8. Erfurt, Beyer u. M. 797. 98. (à 16 gr.) 1 8
Pfiſterin, Barbara, e. bürgerliche Geſch. 2 Bücher. 8. Baſel, Serini. 784. — 10
Pflegling, d., Dianores v. Cenami; e. Zeitgenoſſe Ludwig d. Bayern. 2 Thle. 8. Gotha, Ettinger. 792. 1 4
Pflegslinge, d., der heil. Catharina von Siena. 8. Lpz. Leo. 796. — 12
Phantaſiegemälde, von K. H. Z. 8. Wittenberg, Kühne. 798. — 16
Phantaſien d. Liebe, mit K. 8. Breslau, G. W. Korn. 793. — 12
— v. Siegfr. Schmied, enth. 1) Lothar, oder Liebe löſt d. Widerſtreit. 2) der Knabe Antonio. 3) die Verwandten, m. K. 8. Erlangen, Brenning. 803. 1 4
Holl. Pap. 1 12
Phantaſus; e. Erzählung v. Tiſcher. 8. Zwickau, Schumann. 809. — 2
— Tauſend u. e. Mährchen, v. Verf. d. grauen Mappe, (J. C. L. Haken.) 2 Bde. 8. Berlin, Braunes. (Kummer in Lpz.) 802. 3. (I. 2 Rthlr. 16 gr. II. 2 Rthlr. 4 gr.) 2 20
— — derſelb. 3 Thl. 8. Berlin, Braunes. 1 12
Pharſamon's Abenteuer, im Geſchm. d. D. Quixotte, a. d. Frz. d. Marivaux. 2 Thle. 8. Altona, Hammerich. 795. 96. (1r 1 Rthlr. 4 gr. 2r 20 gr.) 2 —
Philibert, Karl, ein Roman v. K. Witte. 2 Thle. m. K. 8. Hamb. Bollmer. (Liebeskind in Lpz.) 803. 3 4
— od. d. Verhältniſſe, v. A. v. Kotzebue. 8. Königsb. Nicolovius. 809. 2 6
— — derſelbe in franz. Ueberſetzung. 8 Wien, Schalbacher. 810. — 16
Philipp II. König v. Spanien; e. dramatiſches Gemälde, von Mercier, a. d. Frz. gr. 18. Liegnitz, Siegert. 788. — 12
— V. d. durch die Prinzeſſin Urſini ganz beſeſſene. 8. Berlin, Rüdiger. 719. 1 —
— d. arme, e. Bambergiſche Geſch. vom Verf. d. Familie im Schwarzwalde. 3 Thle. 8. Halle, Hendel. 799—801. (I. 21 gr. II. 17 gr. III. 18 gr.) 2 8
— u. Jacobine, od. eine Hand wäſcht d. andere; e. Beytrag z. Geſch. d. Dorfpredigers, m. K. 8. Breslau, Gutſch. (Sommer in Lpz.) 792. 1 4
Philippe v. Geldern, od. Geſch. Selims d. Sohnes Amurat. 2 Thle. 8. Lpz. Weygand. 792. 2 8
Philippine; e. Geſch. 2 Thle. 8. Lpz. Junius. (Gleditſch.) 781. — 16

Philippine, d., e. Bauermädchens, Liebes- u. Lebensgeſchichte. 8. Lpz. St. gert. 784. Rthlr. — 4
— auf d. Redoute in Wien. 8. Wien, Kehm. 797. — 10
Philon; e. Geſch. in Spaziergängen. 8. Lpz. Sommer. 787. — 16
Philope, d. unglückſeligen, ſeltſame Begebenheiten, oder Lebensbeſchreibung einer vornehmen Standesperſon unt. dieſem Namen beſchrieben, m. K. 8. Lpz. Weidmann. 75[illegible]. — 8
Philoſoph, d. durſtige, e. Erzähl., u. d. Arzt des Herz. ꝛc. 8. Elbrf. Büchler. — 10
— d., im Walde, od. üb. Vaterlandsliebe u. Bürgertreue; e. philoſoph. Roman. 8. Berlin, Himburg. (auch Sommer in Lpz.) 796. 1 8
Philoſophie, die, in Collision mit d. Liebe, od. Abt Magazini u. ſein Zögling; e. mehr als wahrſcheinliche Geſch. m. K. 8. Wien, Alberti. 792. 1 —
Phoebophorus, Fürſtdiener, od. die Allerweltsſpaſſenhaftickinade, m. K. 8. Aletheopel. (Bleweg in Bſchwg.) 803. 1 —
Pichegru, Obergeneral d. Franzoſen, Soldner Englands, Verſchworner gegen ſein Vaterland, Selbſtmörder; eine biographiſche Schilderung aus Originalquellen u. den Schriften des Burgers Mehée. 2 Bde. 8. Erfurt, Hennings. 801. 1 4
Piccartus, der bey ſeiner Mutter in Irrland geborne, nebſt ſeinen Fatis. 8. Dresden, Gerlach. 753. —
Pierot, Robert, od. d. amerikaniſche Freybeuter. 4 Thl. mit Kpfrn. 8. Copenhag. Rumme. 744—46. 1 10
Pierre de Provence, histoire de, et de la belle Maguelonne. 8. Paris. (Sommer à Lpz.) — 10
Pigmalion u. **Elfe**. 8. Berlin, Haude. — 4
— od. d. beliebte Statue. 8. Lpz. Martini. 748. — 2
Pignata, Joseph de, aventures, od. deſſen Begebenheiten. 8. Nürnb. Monath. 787. — 6
— — daſſelbe. 8. Nürnb. Grattenauer. 788. — 8
— — daſſelbe. 8. Stendal, Franzen. 781. — 3
— adventures, translated by Christiani. 8. Hannov. Hahn. 794. — 12
Pilie, Peregrine, Begebenheiten. 4 Thle. 8. Copenhagen, Faber. 769. 1 16
— — daſſelbe neu überſetzt, v. Mylius, m. 4 K. 8. Berlin, Himburg. 789. 3 16
— — daſſelbe nebſt d. Geſch. eines vornehmen Frauenzim. a. d. Engl. 4 Thle. 8. Lpz. Gleditſch. 1 8
— d. zweyte, od. tragiſch-komiſche Abenteuer Anton Warinsh. 8. Lpz. Kummer. 789. — 16
Pilatus, od. d. Tugenden u. Untugend. d. Großen. 8. Salzburg, Mayr. 786. — 3
Pilger, d., ein Seitenſt. z. Waldbr. im Eichthale, (v. W. A. Schreiber.) 12. Offenbach, Brede. 796. — 12
m. 6 Kpfrn. — 16
— d., a. Jordan. 8. Schneeberg, Verlagsbdl. — 15
— Karl, Roman ſeines Lebens, von ihm ſelbſt geſchrieben; ein Beytrag zur Erziehung und Kultur d. Menſchen, (v. K. Spazier.) 3 Thle. 8. Berlin, Akadem. Buchhdl. 792—96. 5 —
Pilgerſchaft, meine, aus Mutterſchooß ins Weltgetümmel, v. Franz Carnie, m. K. 8. Breslau, Schall. 805. 1 4
Pilgrimm, d., mit dem grauen Schnappſack. 8. Germanien. (Haniſch in Hildesh.) 799. — 20
— d., od. e. Gemälde d. Lebens, a. d. Engl. 8. Lpz. Junius. (Gleditſch.) 775. — 18
Pilgrimme, die, ein komiſcher Roman. 8. Leipz. Heinſius. (Gleditſch.) 773. — 6
Pilgrimmſchaft, n. Cleuſis. 8. Berl. Unger. 804. Velinp. 2 —
Pilnpullkloſtropfis eben, ſ. Leben.
Pinee, Joris, aus Irland. Leben, d. ſich 70 Jahre mit vier Weibern auf einer wüſten Inſel aufgehalten. 8. 7[illegible]. — 6
Pinto, Joſeph Mendez, e. jüdiſche Geſch. v. Verf. d. Alme, d. Herrmann v. Unna ꝛc. 8. Lpz. Breyzang. 80[illegible]. 1 12
— J. Mendez, abenteuerliche Reiſen d. Oſtindien u. Sina. 8. Jena, Croker. 809. — 18

Piphan, Chriſt. od. d. Vertheidiger d. Unwiſſenheit; e. Geſch. v. Keppler. 8. Wien, Gerold. (Barth in Lpz.) 78[illegible]. Rthlr. — 4
Pips, Killian, e. Kandidatengeſch. 8. Lpz. Bohme. 78[illegible]. — 10
Piſana, Lauretta, Leben e. italien. Buhlerin, aus Rouſſeau's Schriften u. Papieren dramat. bearb. (v. J. F. C. Albrecht.) m. K. 2 Thle. 8. Halle, Kauf. 80[illegible]. 2 —
Piſani, Kamilla, oder die unvermuth. Enthüllung, m. K. 8. Prag, Polt. 80[illegible]. — 14
Pitts Reiſe ins Ehebette, vom Verf. d. Unterröckchens, Ernſt Muller. 8. Lpz. Schieg. (a. Vollmer in Hamb.) 806. 1 16
Pittoresken aus Norden. 2 Bde. (mit. Meine und meines Freundes Geſch. 2 Thle. 8. Riga. (Hartknoch in Lpz. 795/96. I. 21 gr. II. 1 Rthlr.) 1 22
Plagiariſt, d. verſteckte, od. d. kl. Ueberall; e. Geſch. f. d. Leſewelt, m. K. (d. a. d. Tit.: Leben, Meinungen u. Wanderungen eines Flohes, v. Hoffmann.) 8. Mannheim, Loſſler. 804. 1 6
Plaiſanterien f. d. Leſewelt. 2 Bdchn. 8. Halle, Curt. 789. 1 18
— romantiſche, 8. Riga, Müller. (Meinshauſen.) 796. — 14
Plak, Elias, komiſche Abenteuer. 8. Hamb. Vollmer. 798. — 16
Plauderey[illegible] aus d. Reiche d. Liebe. 8. Weißenf. Severin. (Baumgärtner in Lpz.) 798. — 12
Planen, Heinrich v., und ſeine Neffen, Ritter des deutſchen Ordens. 2 Thle. m. K. 8. Lpz. Weygand. 792. 1 —
Pleſſen, Ida v., von L. Th. Kosegarten, ſ. Dichtungen, romantiſche, 1r 2r.
Pleſſis, Klara du, und Klairant, Geſch. zweyer Liebenden, v. Aug. Lafontaine, m. K. 8. Berlin, Voß. 801. Velinpap. 1 21 3 12
— Claire du, et Clairant, Hist. d'une famille d'émigrés fr. p. A. Lafontaine, trad. de l'allem. III Vol. 8. Braunschw. (Himrichs à Lpz.) 799. 1 16
Plerippus, od. d. emporſtrebende Bürgerliche, im Auszug a. d. Engl. frey bearb. v. Verf. d. deutſchen Alcibiades, (J. G. Cramer.) 8. Weißenf. Severin. (Baumgärtner in Lpz.) 795. — 8
Poitu, Bertrand, Graf v., od. d. Geiſterlehrling; e. romant. Mährchen. 8. Danzig, Goldſtamm. 803. — 2
Pokahuntas, e. edelmüthigen amerikaniſchen Prinzeſſin Leben u. Schickſale; e. wahre Geſch. 8. Berlin, Heſſe. 781. — 12
Pola, Angelo di, Anhang zu d. gefährlichen Stunden v. Cramer. 8. Lpz. Joachim. 80[illegible]. — 16
Polidor, des Herrn v., Geſchichte. 3 Thle. 8. Mannheim, Schwan. 781. 1 —
Pöliner, Juſt. od. Abenteuer u. Beſonnenheit e. Geſpenſter- u. Rittergeſchichte. 8. Altona, Hammerich. 800. — 6
Polydor, n. Carita; e. Erzähl. a. d. Frz. v. Verf. d. Anacharſis Reiſen, Barthelemy, m. K. 8. Prag. Polt. (Joachim in Lpz.) 799. — 12
Polinesano, Joſ. de, ein wahres Räubergemälde unſ. Tage. 2 Thle. (2r Thl. a. unter den Tit.: Flüchtlinge.) 8. Halle, Hendel. 803. (1r 1 Rthlr. 2r 18 gr.) 1 18
Polterabend, der, ein Schwank v. K. G. Cramer, m. 2 K. 2 Bde. 8. Rudolſtadt, Klinger. 800. —
Pompee, d. kleinen, e. Schooßhundes, Begebenheiten; e. kritiſche Geſch. a. d. Frz. 8. Hamb. 755. — 6
Pompejus d. Große, Roms Stolz u. Opfer. 2 Bde. m. K. (hat a. d. Tit.: hiſtor. romant. Muſeum 1r 2r.) 8. Prag, Polt. (Joachim in Lpz.) 1 —
Pontis, d. Graf v., od. d. v. ſeinem Sohne ermordete Vater, 8. Augsb. Stage. 772. — 4
Popiel, König d. Polen; nach Andreas Gryphius, dramat. bearbeit. v. J. F. v. Meyer. 8. Frkft. Korner. 80[illegible]. — 3
Popowitz, Gräfin, eine Geſch. 2 Thle. 8. Frkft. Hörling. 783. — 16
— — daſſ. 2 Thle. 8. Lpz. Compt. f. Literat. 783. — 10
Pöauilons Geſch., ſ. Mond, d. neue.

Port, Auguſta du, od. Geſch. e. Unglückl. v. C. Hildebrand. Gegenſtück z. J. G. Müllers Friedrich Brack. 2 Thle. 8. Königsberg, Unger. 799. (à 18 gr.) Rthlr. 1 12

Porte, de la, vorm. Huſſier Kammerdieners Ludwigs XIV., Geſch. 8. Copenh. Roede. 766. — 8

Portefeuille perdu d'un Prince, qui en avoit grand besoin. 8. Prag, Schönfeld. 784. — 5

Portolar, Moritz, Graf v., 2 Jahre aus d. Leben e. Geiſterſehers ꝛc. v. Verf. d. Hrn. v. Lummel ꝛc. (C. Bornſchein.) 2 Thle. 8. Meißen, Erdlein. (Godſche.) 800. 801. 1 18

Portraite, d. zwey, od. Geſch. meines Landaufenthalts. 8. Coburg, Sinner. 799. — 22

Portsmouth, d. Herzogin v., Geſch., od. geheime Liebſchaften Karls II. König v. England, m. K. 8. Lpz. Rein. 795. — 10

Portugieſen, d., in Indien; e. hiſtoriſch. romant. Gemälde, v. d. Verf. der romant. Geſch. der Vorzeit. 2 Thle. 8. Hof, Grau. 795. 1 16

Poſſen; e. Samml. luſtig. Erzählungen. 8. Caſſel, Griesbach. 800. — 16

Poſtkutſche, d., od. Schwärmereyen menſchl. Leidenſchaften; e. ſatyriſch komiſch. Roman. 8. Weißenfels, Severin. (Baumgärtner in Lpz.) 798. 1 —

Poſtraub, d.; e. Reihe Briefe intereſſ. Inhalts, v. C. Th. Cranz. 3 Thle. 8. Halle, Hendel. 791. 1 6

Poſtwagen, d., 2 Stationen. 8. Augsb. (Hinrichs in Lpz.) 780. — 14

Pottenſtein, Landulf v., od. die Bewohner d. Ruinen im Fichtelgebirge. 8. Lpz. Joachim. 806. — 12

Prat, d. Ritters von, Abenteuer, a. d. Franz. 8. Böhme. 775. — 10

Prarede, od. d. franzöſiſche Werther, überſ. v. Saul Ascher. 8. Berl. Dunker u. H. 809. 1 8

Preis, d., e. tugendh. Liebe, franz. u. deutſch. (u. dah. auch u. d. alten Tit.: le Prix d'un amour vertueux.) 8. Zürich, Ziegler. 797. — 20

Schreibp. 1 3

Preller, Fritz; e. Liebesrom. wie ſich täglich unt. d. Monde welche zutragen. 8. Eiſenach, Wittekind. 782. — 4

— — deſſ., nebſt einig. and. Erzähl. u. Aufſätzen, neue Ausg. 8. Lpz. Sommer. 805. — 12

Prémices, les, d'Annette. 18. Leipz. Ind. Comt. — 8

Preußen, d. galante, od. Reiſen e. jungen Franzoſen, v. d. Franz. 8. Lpz. Rein. 803. 1 —

Primerose, n. d. Franz. frey, überſ. m. K. 8. Gera, Heinſius. 801. 1 —

Princesse, la, de Babylone. 8. Londres. (Esslinger in Frkft.) 768. — 6

— la, Infortunée, ou histoire d'Aurélie, gr. 8. Neuchatel, Ettinger. 785. — 10

— — la même. gr. 8. Leipz. Sommer. — 10

Princesses, les, Malabares, ou le Célibat philosophique; ouvrage intéressant et curieux, avec des notes historiques et critiques. 8. Tranquebar. (Vandenhök et R. in Götting.) 735. — 8

Prinz, d., v. Abyſſinien; e. Erzählung, a. d. Engl. 8. Zelle, Gſellius. 762. — 8

— — daſſ. 8. Frkft. Varrentrapp. 786. — 10

— — daſſ. in engliſcher Sprache. 8. Ebend. 786. — 20

— d., m. d. Glöckchen; e. komiſche Geſch., geſchr. in welland Dr. Bahrdts Weinberg. 8. Lpz. Joachim. — 12

— d., u. d. Diater, od. d. Modekrankheit; e. Roman unſerer Zeit, a. d. Chineſ. 8. Halle, Heller. (Ruff.) 789. — 9

— d., aus d. Mond gefallene, od. Geſch. Wirr Lunari. 8. Frkft. — 4

— Seidenwurm, der Reformatoren. 8. Baſel, Haas d. Sohne. 780. — 8

Prinzen, d. armeniſchen; e. Erzähl. a. d. Franz. d. Hrn. v. Uffieux. 8. Wien, Ghelen. 778. — 4

Prinzenmord, d. aus Eiferſucht. 8. Quedlinb. Baſſe. 810. Rthlr. — 20

Prinzeſſin, d., v. Babylon, a. d. Franz. d. Voltaire. 8. Wien, Kraus. (Sommer in Lpz.) 785. — 10

— — daſſ. 8. Götting. Boſſiegel. (Vandenhök u. R.) 769. — 5

— d., v. Cleves, frey n. d. Franz. v. St. Mereau. m. K. 8. Mannh. (Vichler in Wien.) 799. — 7

— d., v. Wolfenbüttel. (v. Hch. Zſchokke.) 8. Zürich, Orell, F. u. Comp. 810. 1 8

Priscian, d. Zweyte, u. ſeine weiſen Zwillingsſöhne; e. kom. Geſch. 8. Stendal, Franzen. 782. — 5

Probejahre des Marquis von ***, od. d. z. Meiſter gewordene Lehrling. 8. Cosmopol. (Lange in Berl.) 792. — 6

Probenächte, acht, n. e. Vorſever u. Hochzeitnacht; e. Seitenſtück z. Hahn m. neun Hühnern, v. Christian Althing. 8. Hildburghauſen, Hanisch. 802. — 20

Procès, le, sans fin, ou l'histoire de Joh. Bull. trad. de l'anglais de J. Swift par Nelly. 8. Dresde, Walther. 754. — 12

Proceß, d., auf d. Lande, od. d. ginal. Bauermädchen; e. Geſch. 8. Nürnb. Zeh. 781. — 4

Protens, d. neue, od. abenteuerl. Mönch; e. denkwürdige Geſch. a. d. Franz. 8. Cöln. 741. — 5

— Peregrinus, v. C. M. Wieland, 2 Bde. 8. Lpz. Goſchen. 790. 2 12

— od. d. Reich d. Bilder, a. d. kaiſerl. Archiv, v. Verf. d. goldenen Kalbes. 8. Regensb. Montag u. Weiß. 806. 1 16

Prüfung, d.; e. Geſch. f. Vaterlandsfreunde. 8. Liegnitz, Siegert. 805. — 12

Przemisl; drei 1st. Geſch. 8. Pilſen, Morgenſ. (Köhler, Lpz.) 793. — 16

Pſyche, d., u. d. Cupids Liebe, v. Hrn. de la Fontaine. 8. Nürnb. 715. — 4

— e. Mährchen d. Alterth. v. Rosegarten. 8. Leipzig, Gräff. 789. — 9

Pucelle, la, d'Orléans, par Voltaire, gr. 8. Londres. (Rottmann à Berl.) 1 16

in 18. — 22

— — la même. 12. Basle, Em. Thurneisen. 755. — 10

— — la m. av. fig. 8. (Jülicher à Lingen.) 1 12

— — la m. ed. de Kehl. 4. Strasb. Lorrault. Velinp. 9 —

— — la m. Poëme en XXI. Chants avec les Notes et Variantes. 12. Lpz. Sommer. 5 —

— — la m. Poëme heroïque en XVIII. Ch. av. f. 12. ibid. — 20

— — la m. Poëme en XXI. Ch. ed. de Kehl. 4. Cassel, Thurneisen. Velinp. 8 16

— — la m. ed. de Kehl. gr. 8. Mayence, Kupferberg. 1 4

Pudel, d., auf Reiſen, d. ſeinen Hrn. ſucht; a. d. Engl. frey überſ. v. J. G. Gruber. 12. Lpz. Baumgärtner. 803. — 18

Puff, Herr; e. kom. Roman, n. Pigault le Brun, v. K. Witte. 4 Bde. 8. Hamb. Bohmer. 809. 2 16

— e. and. Ueberſ. daſſ., ſ. Herr Bott.

Puppe, d., a. d. Franz. d. Bibiena. 8. Frkft. Bödner. 753. — 4

Pyrrhus, fils d'Achille, les Aventures de, ouvrage posthume de feu de Fénelon, pour servir de suite aux Aventures de Télémaque. II Part. gr. 12. Basel, Schweighäuser. 772. — 8

— d. Sohnes d. Achilles, Begebenheiten, als e. Anh. z. den Begebenheiten d. Telemachs, ꝛc. Ebend. 772. — 8

— König d. Epiter, Roms mächtiger Gegner. 2 Bde. m. K. (v. a. d. Tit.: hiſtor. romant. Muſeum 3r 4r.) 8. Prag, Volk. (Joachim in Lpz.) 1 4

Pythagoras, u. ſeine Zeitgenoſſen; e. dramat. Gemälde der grauen Vorwelt. (v. K. H. G. Venturini.) 2 Thle. m. K. (v. a. d. n. folg. Tit.: 1) Reiſen im Alterthume, Gegenſtück zu Lafontaine's Sagen aus d. Alterthume. 2 Thle. 2) Lafontaine's Sagen a. d. Alterthume, fortgeſ. v. Profeſſor B**, 2 Thle.) 8. Gießen, Tasche. 811. 2. 5 —

Pythias, u. d. Prinzeſſin Sage Geſch. (auch Alme 5r Bd.) 8. Lpz. Weygand. 797. — 9

Q.

Quarl, Philipp, Abenteuer, a. d. Engl. 8. Berl. Himburg. 790. Rthlr. — 20

Querkopf, Reinhard, Metamorphosen u. Ehestandsverfahrungen; e. Gemälde a. d. wirkl. Welt. 8. Leipzig, Schödel. (Bruder u. Hoffmann.) 806. — 21

Quid pro quo, das, d. ehelich. Zärtlichkeit, od. d. Unschuld b. Kirchen- u. diplomatischer Liebe; e. Gesch. 8. Lpz. Kummer. 799. — 10

Quinzaine à Londres et ses Environs, par le Chevalier Mayer. gr. 12. Wien, Sammer. 800. — 12

Quixote, Don, de la Mancha, el ingenioso hidalgo, compuesto por Miguel Cervantes Saavedra. Nueva edicion, arreglada á la tercera de la Real Academia Espanola. 7 Vols. con estampas. 16. Lpz. Sommer. 807. 13 —

— Don, de la Mancha, el ingenioso hidalgo, por Miguel Cervantes Saavedra. 6 Vol. Auf fein Schreibpap. m. einer geograph. Charte u. d. Portrait d. Cervantes. gr. 8. Berl. Frolich. (Dunker et H.) 804. 805. 9 —

Der 5te u. 6te Band auch einzeln unter d. Titel:
Idler, L., notas al ingenioso hidalgo Don Quixote de la Mancha; precede la vida de Mig. Cervantes Saavedra escritta por D. J. Ant. Pellicer. 2 Vol. auf Druckp. 3 —

— Don, de la Manche, trad. de l'Espagnol de Michel de Cervantes, par M. de Florian, av. fig. 3 Vol. 8. Lpz. Gerh. Fleicher. 800. 2 —

— — le même. 12. Paris, Leipz. Hinrichs. 1 21

— Don, Histoire de, av. fig. 6 Vol. 12. Frft. 751. 4 —

— Don, de la Manche, p. Cervantes, trad. p. Dubournial. 8 Vol. 8. Schweinfurt, Riedel. 801.

— Don, v. Mancha, vornehmste Begebenh. 4 Thle. m. K. 8. Lpz. Fritsch. 767. 2 16

Die Kupfer hierzu. 1 —

— Leben u. Thaten, n. d. Avellaneda neuen Erzähl. v. Versuch übersetzt. 6 Bde. mit 30 Kupf. v. Chodowiecki. 8. Ebd. 781. auf Schreibp. 10 —
auf Druckp. ohne Kupf. 5 —
die Kupf. dazu apart 5 —

— — dass., übers. v. Ludwig Tieck. 4 Bde. 8. Berl. Schade. 799—801. (à 1 Rthlr. 12 gr.) 6 —

— — dass., m. e. geograph. Charte u. 6 englischen Holzschnitten, übers. v. D. W. Soltau. 6 Bde. 8. Königsb. Nicolovius. 800. 801. (I. 1 Rthlr. 16 gr. II. III. à 1 Rthlr. 8 gr. IV. 1 Rthlr. 16 gr. V. 1 Rthlr. 12 gr. VI. 2 Rthlr. 12 gr.) 10 —

— — dass. auf Velinp. 6 Bde. gr. 8. Ebend. 800. 801. 18 —

— Don, d. deutsche, od. Begebenh. d. Markgrafen v. Bellamonte. 8. Bresl. Meyer. 765. — 6

— Don, d. deutsche, od. einer d. 12.; e. Gesch. neuen Inhalts. 8. (Lpz. Gräff.) 806. — 20

— Don, d. deutsche, od. Junker Heinz v. Knauster. Rittergeschichte d. 18ten Jahrh. 8. Cassel, Griesbach. 799. — 8

— Don, d. geistliche, od. G. Wildgorsens d. Sommer über angestellte Wanderschaft; e. Rom. a. d. Engl. 3 Thle. 8. Lpz. Weidmann. 773. 2 8

— Don, d. irrende, unserer Zeit od. Beytrag zu Sulzers litterarischen Reisen. 8 Mainz, Häfner. 783. — 3

— Don, im Reisenrocke, od. Begebenh. d. Romanheldin Arabella, a. d. Engl. 8. Hamb. Holle. 754. — 14

R.

R**, Karl v., e. Gesch. a. d. 18ten Jahrh., eben so interess. als lehrreich. 3 Thle. 8. Hildburgh. Hanisch. 794. 95. (1 & 2 à 18 gr. 3 à 20 gr.) 1 14

Rabenswalde, Kunigunde v., e. Scene a. d. 12ten Jahrh. 8. Lpz. Wegang. 790. — 8

Rabiosus, Anselmus, Reise a. d. Kärbisinsel. 4 Thle. 8. Regensb. Montag. 782. 83 Rthlr. — 17

Rache getäuschter Liebe; e. Novelle v. C. A. Seidel. 8. Bayr. Lübeck. 795. — 12

Rächenden, d., od. d. Vehmgericht d. 18ten Jahrh. 2 Thle. 8. Lpz. Voss. 802. 803. (I. 1 Rthlr. 4 gr. II. 20 gr.) 2 —

Rächer, d., im Todtenhain, v. A. F. Maurer. 8. Leipzig, Schiegg. 800. 1 —

Raareut, Schloß; e. Erzähl. a. d. Jahrbüchern Irlands v. d. Union, v. Georg Cooper, a. d. Engl. (aus d. II. Gesch. u. Romanen, od. liebenswürd. Scenen ꝛc. besond. abgedruckt.) 8. Cef. Kupfer. 802. — 16

Rad, das, d. Schicksals, od. d. Gesch. Tchoan-gfees, v. S. v. Seckendorf. 1r Thl. 8. Dessau. (Gräff in Lpz.) 794. — 8

Radoterien. Fragment e. Reisegeschichte. 1r Bd. 8. Dresd. Richter. (Sommer in Lpz.) 807. — 12

Rahmanel, König d. Mauren, od. d. magische Ring, in 3 Buch. v. Hch. Frohreich. 8. Breslau, Hambergers. 805. 1 4

Rahmin u. Sigismunde, od. Größe u. Schwäche d. menschl. Herzens, v. Keppler. 5 Thle. 8. Wien, Hörling. 785. — 20

Raimund u. Emilie; e. Gesch. a. d. Zeiten d. Kreuzzüge. 8. Prag, Schönfeld. 791. — 16

— d. unerbittliche, od. schreckliche Folgen d. Hartherzigkeit. 2 Thle. 8. Lpz. Tauchnitz. 805. 1 16

Rainforts-Park; e. Gesch. in Briefen, besonders f. Frauenzimmer, a. d. Engl. 2 Bde. 8. Hannov. Hahn. 796. (I. 8 gr. II. 10 gr.) — 18

Rainsfort, d. Margaretha, Gräfin v., Gesch., a. d. Engl. 8. Lpz. Weidmann. 769. — 6

Rambold u. Mariane; e. Gesch. in Briefen. 4 Thle. 8. Gera, Heller. 787. 2 12

Random, Roderic, les Aventures. II Part. 8. Lausanne, Pott. 782. 1 8

— Roderich, Begebenh. a. d. Engl. 2 Thle. 8. Hamb. 770. — 22

— — e. Seltenheit z. Gilblas v. Santillana, a. übers. v. Mylius, m. K. 2 Bde. 8. Berl. Himburg. 791. 3 —

— — Begebenh. des. 2 Thle. 8. Dresd. Hilscher. 1 —

— — 8. Wien, Aloys Doll, 802. 4 —

Ramiro u. Bianette; e. teufl. Matrimonialfragment. 8. Berl. Felisch. (Berlin.) 797. — 8

— od. d. Heirath d. Teufels. 8. Florenz, Hanckisen. 789. — 5

Ramiros Tageb., a. alten Papieren e. Freundes d. Grafen Donamar, herausg. v. Feodor Adrianow. 8. Lpz. Martini. 801. 8

Randzeichnungen; e. Buch, dem d. Verf. Leser wünscht, v. G. Merkel. 8. Berl. Frölich. (Dunker u. H.) 80 — 18

Ranieri u. Pialma; e. ital. Novelle. 8. Cöln, Haas d. Sohn. (Fabricius) — 6

Ranken, Albert v., 8. Berl. Hartmann. 797. — 18

Rancio d'Kletes, d., Lebensgesch., v. d. entlarvt. Mönche. 2 Thle. 8. Hamb. 798. — 12

Raphael; e. Gesch. a. d. letzten französ. Kriege, v. Schwabopler. m. K. 2 Thle. 8. Wien, Anton Doll. (Liebeskind, Lpz. in Commiss.) 808. 1 6

— Esther, od. d. Proselyten; e. dialogisirt Familiengesch. v. d. Verf. d. Familie Waldorg. 2 Thle. 8. Görlitz, Anton. 797. 1 —

— od. d. stille Leben, v. Aug. Lafontaine. 8. Halle, Ruff. 809. 1 16

bess. Papier. 1 20

Velinp. 2 6

Rapperschwyl, Mathilde v., od. d. unversöhnliche Rachgespenst, m. K. 8. (Liebeskind in Lpz.) 800. — 12

Raritäten, od. satyrische Aufsätze u. lustige Betrachtungen 2 Thle. 8. Gräz, Kienreich. (Reinicke in Lpz.) 792. — 19

— v. Berlin u. merkwürd. Gesch. einig. Berl. Freudenmädchen. 5 Thle. 8. Berl. Waldorf. (Schöne.) 792—99 (b. a. d. Tit.: Biographie der Freudenmädchen ꝛc.) 5 —

Raritäten, a. Fabian Spaßvogels Guckkasten. 2 Thle. (a. u. d. Tit.: Schnaken u. Schnurren im poet. Gewande od. Taschenb. f. Freunde d. Scherzes u. d. Laune. 1ste ate Forts.) 12. Bresl. Gebr. 803. 804. (à 12 gr.) Rthlr. 1 —

— e. hinterlass. Werk d. Küsters z. Kummelsburg. 9 Thle. 8. Berl. Maurer. (1r—3r à 8 gr. 4r—9r à 12 gr.) 4 —

— a. d. Brieftasche d. braunen Roberts. 8. Altona, Bechtold. 800. — 14

— schöne, z. Zeitvertreibe d. Mainzer Bürger. 16 u. 24 Paquet. 8. Mainz, Krieger. 7 3. — 4

Raschwitz, Wald. v., od. Stufenleiter v. Unbesonnenheit z. Ausschweifung ꝛc. 3 Thle. 8. Gotha, Ettinger. 787—789. 3 12

Raserey a. Liebe; e. Gesch. 8. Strasb. (Hinrichs in Leipz.) 787. — 6

Raserey en d. Liebe, s. Paroxismen d. Liebe, v. K. G. Cramer 2 Thle.

Rasselas, Prinz, a. d. Engl. 8. Meißen, Erbstein. (Gödsche.) 787. — 14

Räthselhafte, der, od. d. beyden Alten, v. G. Bertrand. 2 Thle. 8. Lpz. Enoblech. 811. 1 8

Räuber, die, v. C. C. W. Meisner. 2 Thle. m. K. 8. Berl. Oehmigke. 809. 1 12

— der, seiner eign. Braut; e. Erzähl. 8. Leipz. G. Fleischer. 805. — 12

— die, im Elsaß, oder Abenteuer Don Alphonsos. 8. Gera, Illgen. 799. — 6

— d., im Wasgau; e. Begebenh. a. d. französischen Freyheitskriege. 2 Thle. 8. Weyersels, Severin. (Baumgärtner in Lpz.) 797. 98. 2 —

Räuberhauptmann, d. deutsche, A. v. R. 8. Ruppin, Kuhn. 801. — 16

Räuberhöhle, d., im Tannenwalde. 8. Neuburg, Com. C. (Joachim in Lpz.) 805. — 10

Räubermädchen, das, e. Seitenstück zu Cramers Harfenmädchen. 8. Leipz. Joachim. 801. — 18

— d., v. H. W. C. m. K. 2 Bde. 8. Lpz. Rein. 798—800. (1. 1 Rthlr. 4 gr. II. 1 Rthlr. 12 gr.) 2 16

Raubgraf, d., e. Gemälde d. Vorz. 8. Braunschw. Schröder. 801. 1 8

Ravanne, d. Ritters v., ausgewesenen Musketiers b. d. König in Frankreich, Leben. 8. Nürnb. 745. — 14

Ravensberg, Gräfin zu, Gesch. d. 12ten Jahrhunderts, s. Adelheid ꝛc.

Rebekke, u. ihr Vater Moses; e. Gesch. f. unsere Zeiten, nur Fantom. 2 Thle. 8. Leipz. Junius. (Gleditsch.) 782. — 18

Rebbahn, Franz; e. satyr. komisch. Roman, v. Germann. 2 Thle. 8. Wism. Lübeck. 806. 1 12

Recette, la, du médecin Nicolès; anecdote orientale du règne de Cyrus. 8. Bern, Haller. 795. — 14

Rechnung ohne Wirth, od. Begebenh. u. Schicksale, die man nicht vorhersehen kann. 8. Lpz. Müller. 700. — 18

Rechtschaffene, d., od. d. Gesch. d. Hrn. v. Waters, a. d. Engl. 8. Lpz. Hilscher. 777. — 8

Rechtschaffenheit, d. verfolgte, in d. Gesch. d. Grafen v. R. 8. Dresd. Hilscher. 783. — 8

Recueil, nouveau, d'Anecdotes, de traits singuliers et caractéristiques etc. od. neue Samml. v. launigten Anekdoten, scherzh. Erzähl., franz. u. deutsch. 12 Bch. 8. Wien, Gerold. 800. 5 8

— des plus jolis Contes, tirés de mille et une nuits, p. J. T. Schummel. 8. Magdeb. (W. Vogel à Lpz.) 780. — 18

— de Contes moraux, tirés des meilleurs auteurs franç. d'après les Edit. origin. T. I. de Marmontel. 8. Dortmund, Mallinkrodt. 805. — 8

— des plus jolies histoires, tirées de plusieurs auteurs français. 8. Cob. Findeisen. 766. — 14

— de quelq. hist. sensées et plais. 8. Nürnb. Monath et K. 789. 1 12

Recueil, v. allerh. Historien, lust. u. satyr. Einfällen. 40 St. a. d. Jahr. 1719—22. 8. Hannov. Helwing. Rthlr. 2 12

— de lettres choisies de Bourzault av. les lett. de Babet, p. E. C. Pohlmann. 8. Halle, Kümmel. 752. — 12

— de lettr. tendres et passionées d'une jeune Dame. II P. 8. Lpz. Büschel. 783. 1 —

Redlich, d. Hrn., u. sein. Bedienten, Gesch. 4 Thle. 8. Frkf. Zimmermann. 768—771. 1 —

Regata zu Venedig, od. d. Liebe unter d. Gondolieren. 8. Königsb. Nicolovius. 795. — 12

Regensberg, Thalheim v.; e. Gesch. a. d. 15ten Jahrh. 3 Thle. 8. Wien, Stahel. 791. 792. 2

Regentag, auf d. Lande, s. neue Bibliothek deutscher Romane 5r.

Regenten, die, v. Fondi; e. Traum besserer Zeiten, Gegenstück z. Hallo's glücklichen Abend. 2 Bde. 8. Hamb. Vollmer. 801. 802. (1. 1 Rthlr. II. 16 gr.) 1 16

— die, d. Thierreichs) eine Fabel. 3 Thle. 8. Dresden. (Sommer in Lpz.) 795. 5 —

Regentenabsicht u. Volksglück, in e. rührenden Gesch. a. d. gegenwärt. Zeitalter. 8. Prag, Walenta. 790. — 4

Reibebanz, Jeremias, e. Gesch. 8. Berl. (Sommer in Lpz.) 796. 1 4

Reiw, d., d. Leidenschaften u. Begebenh. d. Hrn. v. Gerfan, durch d. Hrn. v. Perin, a. d. Franz. 8. Altenburg, Richter. 759. — 6

Reichenthal, August v., u. Wilhelminens von Steinfeld, Gesch. 8. Augsb. Stage. 786. — 8

Reichs-Sohne, od. d. vier Fakultäten. 8. Görlitz, Anton. 805. — 16

Reihe, e., v. gewechselten Briefen zwischen Heinrich und Franziska. 2 Thle. 8. Berl. Lange. 790. 1 12

— d. bunte, e. Divertissement in d. Sommerlaube. 8. Hamb. (Comt. f. Literat. in Lpz.) 786. — 8

Reimund u. Emilie. Gesch. aus d. Zeiten d. Kreuzzüge. 8. Prag, Neureuther. 791. — 15

Rein, Lebrecht, e. Roman. 2 Thle. 8. Brandenburg, Leich. 801. 802. 1 16

— — e. philosoph. komisch. Roman, nebst e. satyr. Exkursen. 2 Thle. 8. Danzig, Arnold. 801. 802. (à 16 gr.) 1 8

Reinberg, Liebesgesch. in Originalbriefen; kein Roman. m. K. 8. Lpz. Schonfeld. 781. — 16

Reinek, Ritter, v. Waldburg, nach Reinike d. Fuchs, frey bearbeitet; e. Gesch. a. d. Zeiten d. Faustrechts. 2 Thle. 8. Dresd. Richter. (Seeger in Lpz.) 799. (1. 12 gr. II. 18 gr.) 1 6

Reinert, Sara, e. Gesch. in Briefen, d. schönen Geschlecht gewidmet, v. Verf. d. Siegfried v. Lindenberg. (J. G. Müller.) m. K. 4 Bde. 8. Berl. Nicolai 806. 4 8

Reinfeld, Familienbegebenheiten; e. Buch z. Beförderung d. Tugend. 2 Thle. 8. Frankf. Zimmermann. 779—781. 1 22

Reinhard, Betty, wie sie gelebt u. geliebt. 3 Thle. 8. Glückstadt, Schneider. 808. 1 —

— Karl, e. komische Gesch. 2 Thle. 8. Copenhagen, Proft. 780. 1 20

— Wilhelmine, e. Pendant z. d. Leben u. Thaten e. Weltbürgers. 8. Berl. Wilh. Viehweg. 803. — 18

Reindrim, Louise; e. Beitr. z. menschl. Leiden, veranlaßt d. d. letzt. Krieg d. Franzosen. 8. Wien, Rehm. 805. — 16

Reinhold u. Angelika; e. Rittergesch. 3 Thle. 8. Berl. Mylius. 781—84. 2 2

— Benjamin. 2 Bde., s. Scenen, häusliche, 1r 2r.

— Karl; Hofmeistergesch. 2 Thle. 8. Lpz. Meyer. (Sommer.) 795. — 20

— u. Sophie; e. Geschichte v. Verf. d. Henriette. 8. Berlin, Hitzmann. 785. — 16

Reinold, Emmy, oder Thorheit der Großen und Kleinen, a. d. Engl. 8. Lpz. Weygand. 749. 1 16

Reinwald, Gustav, od. d. geheime Gesch. d. Grafen v. R.; e. moral. Erzählung v. G. Müller. 8. Stuttg. Erhard. 801. 1 4

Reinwald, Louis, od. d. ſchöne Geheimniß v. G. Schmidt. 8. Altenb. Schnuphaſe. (a. Rudolphi in Erf.) 807. Rthlr. — 20

Reiſe — Reiſen

— allerneueſte, ins Innere von Afrika, v. Memus. 2 Bde. 8. Erfurt, Hennings. 801. 1 16
— Amors, Fragmente aus ſeinem Tageb. 8. Bern, Typogr. 777. — 12
— empfindſame, der Prinzeſſin Anana's. 8. Leipz. Sommer. 808. — 6
— die, ins Bad, v. Ludw. v. Selbiger. 8. Berlin, Maurer. 805. 1 12
— noch eine, ins Bad, od. 5 Monate d. Kanonikus v. Selbiger. 5 Thle. 8. Lpz. Dyk. 801. 2 —
— abenteuerl. nach der Brunnenkur bey Nimbach. 12. Leipz. 737. — 5
— meine, nach Carlsruhe und Stuttgart. 8. Neuſtadt, Riedel. 788. — 6
— u. Begebenheiten eines Cavaliers im Dienſte Guſtav Adolphs. 2 Thle. 8. Lpz. Schwickert. 785. 86. 1 12
— u. Begebenh. Civans, Königs in Bungo; ſatyr. Roman. 8. Wittenb. Kuhne. 791. 1 4
— u. Genesung e. am Geiſte ſatſ. gefeſſelten jungen[illegible]ſchen Edelmanns. 8. Copenh. Schubothe. 809. 1 —
— ins Ehebette, v. Verf. d. Unterröckchens. 8. Lpz. Schiegg. 805. 1 16
— u. Abenteuer Benno v. Elſenburg, ſ. Elſenburg.
— neue, empfindſame, a. d. Franz. 8. Hamb. (Gräff in Lpz.) 785. — 12
— empfindſame, durch Frankreich u. Italien, a. d. Engl. d. L. Sterne. (Yorick.) v. Bode, m. K. gr. 12. Lpz. Diabenhorſt. 802. — 16
— — daſſ. aufs neue überſ. 2 Thle. 8. Lpz. Junius. 80[illegible]. 1 —
Schreibp. 1 6
— — daſſ. nebſt d. Leben d. Verfaſſ. 4 Thle. 8. Mannheim, Schwan. 1 5
— — daſſ. 8. Vrſchw. Schulbuchh. 769. — 8
— — daſſ. 4 Thle. m. K. 8. Bremen, Cramer. 776. 77. 2 —
ohne Kupf. 1 —
— — deſſ. 5r Thl. ſ. Mariens Briefe.
— eines Erdbewohners in den Mars. 8. Philadelphia. (Sommer in Lpz.) 791. — 8
— nach Faläſe, oder der normann. Poet. 8. Halberſt. Groß. 764. — 6
— des dramat. Fauſtins. 8. Hamb. Matthieſſen. 785. — 8
— in die mittägl. Provinzen Frankreichs 1785. 86. v. Mor. Aug. v. Thümmel. m. Kupf. 10 Thle. 8. Lpz. Göſchen. 791 bis 805. (I. II. 2 Rthlr. 12 gr. III. IV. V. 3 Rthlr. 18 gr. VI–X. à 1 Rthlr. 18 gr.) 15 —
— — daſſ. kleiner Druck ohne K. 8 Thle., welche d. 10 Thle. d. Ausg. m. K. ausmachen. 8. Ebend. 791–805. (I. 16 gr. II. III. 1 Rthlr. 12 gr. IV. V. à 16 gr. VI. VII. à 12 gr. VIII. 16 gr.) 5 4
— meine, nach Frankreich, i. d. Jahre 1800 u. 1801. m. K. v. Ludw. v. Selbiger. 3 Theile. 8. Berlin, Maurer. 806. (1r 1 Rthlr. 4 gr. 2r 1 Rthlr. 12 gr. 3r 1 Rthlr. 16 gr.) 4 10
— auf die Freyte. Zwey Bitte. 8. Magdeb. Creuz. 786. — 7
— die glückliche, eine moral. Erzählung. 8. Baſel, Serini. 783. — 4
— aus der Fremde in die Heimath, v. Ernſt Wagner. 1r Bd. 8. Hildburgh. Hanſch. 808. 5 —
— — deſſelben Buches 2r Bd. 8. Tübing. Cotta. 810. 5 —
— — Anhang hierzu, ſ. A B C eines 40jähr. Fibelſchützen.
— auf die Heirath. 8. Frkf. Kayſ. 794. — 15
Schreibp. — 18

Reiſen u. Irrthümer eines Heirathsluſtigen, v. Fr. Laun. 2 Thle. 8. Dresd. Arnold. 809. Rthlr. 1 8
— die, zur Hochzeit; e. Schnak v. K. G. Cramer. m. Kupf. 2 Thle. 8. Lpz. B. Fleiſcher. 800. 2 12
— neue, durch die Höhlen des Unglücks u. Gemächer d. Jammers. 8. Breslau, Meyer. 805. — 20
— meine, in die Hohlen des Unglücks u. Gemächer d. Jammers v. C. H. Spieß. 4 Thle. m. K. 8. Lpz. Leo. 796–99. (1r 1 Rthlr. 4 gr. 2r 3r à 1 Rthlr. 8 gr. 4r 1 Rthlr.) 4 20
— meine, nach Italien. Seitenſtück z. Reiſe n. Frankreich v. Ludw. v. Selbiger. m. K. 3 Theile. 8. Berlin, Maurer. 804–6. (1r u. 3r à 1 Rthlr. 12 gr. 2r 1 Rthlr. 16 gr.) 4 16
— empfindſame durch Italien, der Schweiz u. Frankreich, in Yoricks Charakter, a. d. Engl. v. Schink. 8. Hamburg, Hoffmann. 791. — 20
— u. Abenteuer in Kakogallinien, ſ. Brunt.
— eines Königs. 8. gedruckt im Sirius. Ußner in Hirſchberg. 791. — 18
— in mein gelobtes Ländchen, begleitet von einem Päckchen Kloſtergeſchichten, v. Bruder Joſeph. 8. Hamburg, Vollmer. 801. 1 4
— auf der Landkutſche, a. d. Engl. 2 Thle. 8. Roſtock. Stiller. 777. — 18
— des Lords *** erſte u. zweyte Reiſe nach Paris. 3 Thle. 8. Berlin, Lange. 780. 81. 1 6
— die, zur Meſſe. Auszüge a. d. Tagebuche eines Reiſenden ꝛc. 8. Elberfeld, Büſchler. 799. — 20
— in den Mond, von einem Bewohner des Blocksberges. 8. Lpz. (Kauff in Halle.) 789. — 12
— wunderbare Morgen- und Abendländiſche, oder zweyer Freunde Glücks- u. Unglücksfälle. 8. Langenſalza. 749. — 6
— einer Negerin. Pendant zu Voltaires Candide. 2 Thle. 8. Nürnb. Felſecker. 790. 1 —
— empfindſame, von Oldenburg nach Bremen. gr. 8. Bremen, Müller. 796. — 10
— empfindſame, durch den europ. Olymp. 2 Bde. 8. Erfurt, Hennings. 800. 1 8
— meine, durch die Paläſte d. Freude u. Gemächer d. Wohlſeyns. Gegenſt. zu Spieß Reiſe. 2 Thle. 8. Leipz. Joachim. 801. 1 12
— nach Paris zur Kaiſerkrönung. 8. Lpz. Rein. 805. — 16
— durch Paulinens Cabinet, a. d. Franz. 8. Lpz. Tauchnitz. 802. 1 —
— phyſiognomiſche, von J. A. K. Muſäus; voran ein phyſiognomiſches Tagebuch. 4 Thle. 8. Altenburg, Richter. (Akadem. Handl. in Jena.) 779. 1 12
— meine, am Pulte beym Scheine einer Argantiſchen Lampe. 3 Thle. 8. Coburg, Ahl. 799. 1 16
— neue romantiſche, von Fr. v. Thümmel. 8. Neuburg. (Joachim in Lpz.) 804. 1 —
— eines nach der Liebesinſel gewanderten Schäfers 8. Lpz. 744. — 4
— empfindſame, nach Schilda. m. Kupf. 8. Gera, Heinſius. 795. — 16
— — derſelben 2r Thl. ſ. Münchhauſen d. jüng. Leben u. Thaten.
— unter Sonne, Mond u. Sterne; e. blog aph. Gemälde. 2 Bde. m. K. 8. Caſſ. Hennings. 798. 2 —
— meine, vom Städtchen H. zum Dörfchen H. 8. Hannov. Helwing. 799. — 16
— die, von 24 Stunden v. Verf. d. Heliodora. 8. Lpz. Gleditſch. 806. 1 12
— vor der Sündfluth. 8. Hartknoch. 795. 1 16
— zu den Tempeln der Chriſten u. ihrer Prieſter; e. wahre Geſchichte. 4 Thle. 8. Offenbach, Brede. 776–78. 1 8
— der Themis nach P***, oder d. Schloß d. Freyhrn. von Donnerdeutg; Dialog, Erzählung ꝛc. 8. Dresden, Gerlach. (Sommer in Lpz.) 803. — 21
— die, nach dem Tode u. das Leben im Fegfeuer v. G. Schilling. 2 Thle. 8. Dresden, Arnold. 806. 2 —

Reiſe, die, nach dem Tode u. das Leben im Fegfeuer v. G. Schilling. 2 Thle. 8. Freyberg, Craz. 800. Rthlr. 1 4
— auf die Univerſität. Seitenſtück zu Knigge Reiſe nach Braunſchweig. 12. Lpz. Joachim. — 12
— meines Vetters auf ſeinem Zimmer. 2 Bände. m. K. 8. Bremen. (Willmanns in Frkf.) 797. 1 8
Druckp. ohne Kupf. — 22
— eigenmächtige, in jene Welt, v. J. F. C. Albrecht. 1r Bd. 8. Prag, Schönfeld. 790. — 12
— u. Begebenheiten eines Weltmannes, ſ. Begebenheiten.
— meine, im Wonne u. Drachmond 1792. 8. Berl. Felisch. (Gräff in Lpz.) 796. 2 —
— durch die Wunden des Lebens, oder Erzähl. ſchreckl. Menſchenſchickſale. 8. Erfurt, Beyer u. M. 802. — 18
— des Kronprinzen v. Pyrmont, von ihm ſelbſt beſchrieb. 8. Lpz. Dyk. 787. — 10
— neue, in meinem Zimmer herum, a. d. Franz. 8. Baſel, Flick. 798. — 6
— auch eine, auf meinem Zimmer, v. Carl Stern. 8. Lpz. Gleditſch. — 12

Reiſeabenteuer, v. Eb. A. Fiſcher. 2 Bde. 8. Lpz. Gräff. 805. 1 16
Schw. Pap. 2 8
— intereſſ., e. franz. Flüchtlings. 8. Baſel, Flick. 803. — 10
— einer Predigerfamilie. m. K. 8. Lpz. Rein. 810. 1 —
— pudelnärriſche, dreyer Königeſöhne. 8. Lpz. Schwickert. 789. — 7

Reiſebeſchreibung e. ſchleſiſ. Chirurgi durch Deutſchland, Portugal ꝛc. 8. Glogau, Günther. 756. — 7

Reiſegefährte, der, v. Verfaſſ. d. Novellen f. d. Herz. 8. Hamb. Vollmer. — 16

Reiſegeſchichte, eine, v. Verf. d. Rückkehr ins Vaterland (G. Merkel.) 8. Berlin, Frölich. (Dunker u. H.) 800. 1 8

Reiſer, Anton, e. pſycholog. Roman, v. K. Ph. Moritz. 4 Thle. 8. Berl. Maurer. 785—90. (I. II. u. IV. à 12 gr. III. 16 gr.) 2 4
— — deſſelben 5r Thl. a. u. d. Titel: (Erinnerungen aus den 10 letzten Lebensjahren meines Freundes Anton Reiſer, als e. Vertrag zu Karl Phil. Moritzens Lebensgeſch. 8. Berlin, Wilh. Mieweg. 795. — 22

Reiſe-Scenen u. Abenteuer, zu Waſſer u. zu Lande v. Fr. Lann. 3 Thle. 8. Lpz. Curtius, Junius. (Gleditſch.) (I. 809. 1 Rthlr. 16 gr. II. 809. 1 Rthlr. 12 gr. III. 805. 1 Rthlr. 16 gr.) 4 20

Reizenberg, d. Familie, 8. Heilbronn, Rauſche. 808. — 20

Reizenſtein, die Geſch. eines deutſchen Officiers. 2 Bde. m. K. 8. Lpz. Wenganb. 778—79. (I. 16 gr. II. 18 gr.) 1 10
Schreibp. (I. 1 Rthlr. 4 gr. II. 1 Rthlr. 8 gr.) 2 12
— Sophroline, Gräfin von, e. hiſtor. Gemälde, nebſt einigen and. Erzählungen aus d. wirklichen Welt. 8. Lpz. Joachim. 1 6

Religieuse, la, ouvr. posth. de Diderot. 12. Basle, (Tourneisen, a. Levrault à Paris.) 797. — 16

Reliquien; herausgegeb. v. Wilhelm und Lina. 8. Leipzig, Bauer. 805. — 20
— od. neue Sagen des Alterthums, vom Verf. der Familie Medicis. m. 5 K. 8. Lpz. Schäfer. (Kuhn.) 802. 1 12

Remi, Nikolaus, e. Roman v. Verf. von Antenors Reiſen nach Griechenland. 8. Leipz. Wolf. (Schnuphaſe in Altenb.) 802. — 18

Remphis, ſ. Alme 2r.

Rendezvous, abenteuerl. 16 Bdch. 8. Bresl. Korn d. ält. 790. 1 8

René, ou les effets des passions par F. A. Chateaubriand. 12. Leipz. Voss. 802. — 8

René; od. die Wirkungen d. Leidenſchaft, von F. A. Chateaubriand. Seitenſt. zu Atala, od. die Liebe zweyer Wilden. 8. Leipz. Voß. 802. Rthlr. — 8

Repentance, the fruitless, or the history of Miss Kitty Le Fever. 2 Vol. London, (Bauer in Lpz.) 769. 1 —

Reſident, der, 2 Thle. Cormuth, Hoffmann. (Mauke.) 790. 1 12

Retour, le, du mari, par Ségur. 8. Leipz. Sommer. — 18

Retraite, la, les tentations et les confessions de Mad. la Marquise de Montcornillon etc. av. fig. 8. Mainz, Lupferberg. 790. — 8

Reitheim und Karoline von T..g; eine Geſch. jüngſt vergangener Zeit. v. F. v. R. 2 Thle. 8. Breslau, W. G. Korn. 784. — 10
Schreibpap. mit Kupf. 2 12

Reue üb. e. Jugendfehler, n. d'Arnaud. 12. Wien, Rivacli. 795. — 10

Revolution, die neueſte, 8. St. Petersb. (Albrecht in Wolfenbüttel.) 798. — 12

Revolutionen, im Städtchen *** 5 Meilen v. Berlin; e. komi. Roman. 3 Thle. (b. a. d. Tit.: d. Ton in kleinen Städten. 3 Thle.) 8. Berl. Weever. (Sander.) 792—93. (I. II. 1 Rthlr. 20 gr. III. 1 Rthlr.) 2 20

Revolutions-Romane, a. d. Franz. 2 Thle. 8. Ebenm. Weſſ. Ibſt. (Linke in Lpz.) 795—96. (I. enthält Theodor Gaſton, e. romant. Gemälde ſeltſamer Schickſale aus d. Zeiten d. Revolution, v. Cramer. 20 gr. II. Emil u. Pauline; e. franzöſ. Familiengeſch. 22 gr.) 1 18

Revue, die, 8. Berlin, Maurer. 801. 1 12

Reynold, Emmi, od. Thorheiten der Großen und Kleinen, ſ. Reinold. 1 16

Rheinfeld, Fritz, d. Sonderling. 3 Thle. 8. Leipz. Griesshammer. 795—98. (I. II. 1 Rthlr. 12 gr. III. 20 gr.) 2 8

Rheinſtein, Julie v., e. Geſch. a. d. bayerſchen Succeſſionskriege. 8. Leipz. Weygand. 781. 1 16

Ricciardetto, a. d. Italien. des Nic. Forti-guerra. 2 Thle. 8. Leipzig, Siegert. 783—84. — 20

Richard u. Angelika, v. K. Seebald. 2 Thle. 8. Leipzig, Bauer. 805. 2 4
— u. Auguſta; e. Roman in Briefen v. Verf. d. Märtyrer d. Liebe. 8. Schneeberg, Verlagshandl. 805. 1 —

Richardett; e. komiſ. Heldengedicht v. Nicolo Forti-guerra, a. d. Italien. v. C. C. Heinr. 1r Bd. gr. 8. Berlin, Pitzig. 808 1 12

Richby, Th., Begebenheiten. 3 Thle. 8. Lübeck, Donatius. 795. — 16

Richelieu, d. Marſchalls v., Privatleben. (Enthält ſ. Liebſch. u. Ränke), a. d. Franz. 3 Bde. gr. 8. (Leipz. Hinrichs in Commiſſ.) 795. 3 4

Richter, der, üb. den Herrn Schleudrian; ein eben ſo komiſcher Roman. 3 Bde. 8. Wien, Mosle. 787. — 16

Richterbund der Verborgenen; ein Geheimgeſch. aus den Handſchriften d. Ungenannten. 2 Bde. 8. Winterthur, Steiner. 790. 2 12

Riebezahl, der, im Rieſengebirge; e. abenteuerliches Mährchen d. Vorzeit. 8. Prag, Barth. 796. — 16
Schreibpap. — 18

Riedel's, J. F. G., Lebensbeſchr. od. d. Erſtudert im Soldatenrocke, ſ. neue Originalromane d. Denkſp. u. Sat.

Rienzi, Tribun zu Rom; e. tragikom. Geſch. v. Quidlinb. 1810. 795. 1 6

Rieſenburg, Liebmund von, od. die eiſernen Brüder; e. Sage a. d. Zeiten Herzog Lothars v. Sachſen, m. K. 8. Prag, (Joachim in Lpz.) 801. 1 4

Rieſenſtein, Aline von, m. K. 3 Bde, ſ. Gemälde d. menſchl. Herzens v. A. Lafontaine. vor 1ir 12r.
— — Heinrich von, u. ſein Sohn; e. Familiengeſch. a. d. Archive d. Liebe und des Leichtſinns, m. K. 8. Prag, Pelt. (Joachim in Lpz.) 800. — 20

Riesenstein, Schloß, Roman mit u. ohne Gespenster, v. Fr. Laun (Fr. A. Schulz.) 2 Thle. 8. Leipz. Tauchnitz. 807. Rthlr. 2 —

— — Forts. desselb. s. **Ede**, die seltsame.

Rinaldo Rinaldini, der Räuberhauptmann; e. romant. Gesch. unsers Jahrh. (v. C. A. Vulpius.) 4 Thle. 3te Aufl. welche die 6 Thle d. 1sten Aufl. in sich fassen, m. 18 K. 8. Lpz. Gräff. 800. 5 8

ohne Kupfer 3 4

— — dasselben 4r 5r 6r Thl. od. 10s bis 18s Bdch. zu den beyden ersten Aufl. gehörig, m. 9 K. 8. Ebend. 800. 4 —

— — desselb. 1te Aufl. in 6 Bdn, m. 18 K. u. Musik. (d. 4te 5te 6te Thl. d. a. d. Tit.: Ferrando Ferrandini, Fortsetz. d. Rinaldo Rinaldini. 3 Thle. mit didotischen Lettern.) 8. Ebend. 802. 9 —

ohne Kupfer mit Musik 5 —

— — dess. 4r 5r u. 6r Bd. apart; eine ganz anders bearbeitete Fortsetz. der 3 ersten Thle der vorigen Aufl. mit K. 8. Ebend. 802. 3 —

ohne Kupfer 1 12

— di Sargino; od. Geheimnisse d. unterirdischen Burg. 8. Lpz. Joachim. 805. — 20

Schreibrap. 1 —

Rindenschwender, Anton, d. Buch v. d. Leb., Schicksal. u. Thaten ꝛc. 8. Lpz. Solbrig. — 12

Rindvigius, des weyland hochwürd. Pastors, Leben u. Thaten, aus Licht gestellt v. Kasimir Renatus Denarée (v. K. Fr. Bahrdt.) m. K. 2 Thle. 8. Ochsenhausen, (Friedrich in Liban.) 798. 1 12

Rinfried vom Todtenstein, Stifter u. Zerstörer des Adlerbundes; Sage aus d. Zeiten d. Urväter. 2 Bde. 8. Leipzig, Joachim. 804. 1 12

Ring, der, eine komische Gesch. nach d. Spanischen, v. Verf. d. Siegfried v. Lindenberg (J. G. Müller), m. K. 8. Gottingen, Dieterich. 788. — 14

— der, od. Gesch. der Lady Jennina Guzmann; ein Roman, v. einer jungen Lady, aus dem Engl. 8. Lpz. Schwickert. 785. 1 12

— d., e. Schauergemälde a. d. wirkl. Welt, v. A. F. Maurer. 8. Lpz. Schieg. 799. — 12

— der eiserne, Wahrheit u. Dichtung, aus dem Tagebuche d. Maj. Neal. 8. Andernach, Lassaulx u. H. 802. — 12

— d. zerbrochene, e. interessante Gesch. m. K. 2 Thle. 8. Berlin, Maurer. 797. (1. 20 gr. II. 16 gr.) 1 12

Rino-Harlabello, der verwandelte Räuberhauptmann; e. romant. Gesch. Seitenstück zu Rinaldo Rinaldini. 2 Thle. 8. Cöln, Kaufmann. 805. 2 —

Rinold, der Maler für menschl. Herzen. 8. Wien, Doll. 796. — 16

Riodoro, od. Natur u. Liebe; e. Novelle v. Ernestine von Krosigk. 8. Lpz. Joachim. 805. — 14

— — dasselbe, s. auch **Novellen** v. E. v. Krosigk.

Ripperda, des Herzog von, Erzählung seiner Begebenheiten. 2 Thle. 8. Frankf. u. Lpz. Zimmermann. 764—65. — 14

Ripsrays, Marzipilla. Wanderungen, Stationen, Durchflüge, Kreuz- und Querzüge durch die Nomadenhorden des deutschen Theaters, von Giovanni Pacstello. 2 Thle. 8. Hamburg, Vollmer. 802. 2 —

Ritt, der, von 10 Meilen des Pfarrers zu Aichhalde, od. Scenen aus d. Leben weiser Menschen u. Narren. v. G. Löffler. 3 Thle. 8. Tubing. Cotta. 792—93. (1. II. 2 Rthlr. III. 1 Rthlr. 4 gr.) 3 8

Ritter, die, vom Adlerbunde. 2 Thle. 8. Lpz. Joachim. 802. 1 12

— die, v. Festenberg; e. Gesch. a. d. Zeiten d. heimlichen Gerichte und d. Ritterbunde. 8. Lpz. Junius. (Gleditsch.) 795. — 10

— die, mit dem güldnen Horn, v. Chr. Hch. Spieß. 1r Thl. 8. Lpz. Leo. 799. 1 8

— — desselb. 2r Thl. 8. Berlin, Lange, (a. Spathen.) 803. 1 8

Ritter, der kleine, Geister-, Hexen- u. Zaubergesch. a. d. grauesten Zeiten d. Alterthums. 2 Bde. 8. Hamburg, Vollmer. 799. Rthlr. 1 18

— Pfaffen, Geister, in Erzähl. gesammelt v. H. Lenz. 8. Lpz. Barth. 795. — 18

— d. schwarze, od. die 3 Waisen. 8. Krems, (Schaumburg in Comm.) 797. — 12

— der schwarze, ꝛc. 8. Wien, Ant. Doll. 810. — 16

— die, v. Siebengebirge. 2 Thle. 8. Weißenfels, Severin. (Baumgärtner in Lpz.) 797—98. 2 —

— die starken, von Pilen, od. d. Lohn d. Tapferkeit; eine Geister- u. Rittergesch. der Vorzeit, m. K. u. Vign. 8. Prag, Barth. 799. 1 —

— d. verkappte, vom Winneberge, od. d. wandelnde Jungfrau; e. vaterl. Volkssage a. d. Mittelalter, v. Verf. des Lorenzo. 8. Pirna, Friese. 810. 1 —

— d. Wahrheit, v. Langbein. 2 Bde. m. K. 8. Berlin, Schuppel. 805. 2 16

Ritterbrüderschaft, die, der heil. Jungfrau vom Berge bey Alt-Brandenburg. 8. Quedlinb. Ernst. 796. — 8

Ritterempörung, die, eine wahre Begebenh. d. Vorzeit, v. Joh. v. Kalchberg. 8. Lpz. Reinicke. 792. — 16

Rittergeschichten, Erzähl. u. Schwänke v. G. Wr. 3 Thle. 8. Griesbach, Cassel. 794—99. (1. 8 gr. II. 20 gr. III. 1 Rthlr. 8 gr.) 2 12

— altdeutsche, 8. Lpz. Crusius. (Vogel.) 791. — 12

— der Mauren v. Granada, v. Ginez Perez de Hita, nebst Bemerk. üb. die Muhammedaner in Spanien, von W. Zimmermann. 2 Bde. 8. Bremen, Hepse. 810. 2 16

Ritterscenen u. Mönchsmährchen. 2 Bdch. 8. Weißenfels, Severin. (Nerr.) 794—95. (à 18 gr.) 1 12

Rivera, des Grafen v., Begebenheiten, od. d. redliche Mann am Hofe, m. K. 8. Frankf. 762. — 12

— — s. auch **Mann**.

— der Henriette, Begebenh. s. **Frau**, die redliche, am Hofe.

Riviere, de la, Gräfin v., Briefe an ihre Freundin, die Baronesse v. Neufvont. 2 Thle. 8. Altenb. Richter. (Akadem. Buchhandl. in Jena.) 780. 1 16

— Manon la, das Mädchen ohne Zunge; eine wahre u. rührende Gesch. gesammelt auf einer Reise vom Verf. d. Lebensjahre eines Kosmopoliten. 8. Bremen, (Willmanns in Frkf.) 799. — 20

Robert, der größte Abenteurer unsers Jahrhunderts; od. der einsame Bewohner einer Insel im Südmeer; ein Robinson für Erwachsene. 4 Thle. 8. Halle, Hendel. 796—98. (1. II. u. IV. à 18 gr. III. 20 gr.) 3 1

— u. Agnes, od. d. Herzen ohne Maske, etwas mehr als Roman, nach A. Lafontaine. 2 Thle. 8. Zerbst, Fuchsel. 806. 2 12

— von Amiens, Sprosse a. Aegyptens Hainen im letzten Kriege gesammelt, m. K. 8. Wien, Pichler. 803. — 16

— der braune, u. d. blonde Nandchen; e. Spiegel f. viele, v. Verfass. d. deutschen Alcibiades (K. Gl. Cramer.) 2 Thle. 8. Weißenf. Böse. (Baumgärtner in Lpz.) 790. (1. d. braune Robert 1 Rthlr. II. d. blonde Nandchen 1 Rthlr.) 2 —

— u. Elisa; od. d. Freuden d. hohern Liebe, v. Verf. d. Halle (C. F. Sintenis). 2 Thle. 8. Leipz. Gerh. Fleischer. 796. (1. 1 Rthlr. 4 gr. II. 1 Rthlr.) 2 4

— Graf, u. sein Freund St. Michel, od. die Fürsten von Orimbal u. Bambuck; eine abenteuerliche u. doch wahre Gesch. nebst la Perouse's Rettung nach seinem Schiffbruche. 2 Thle. m. 8 K. 8. Lpz. Hinrichs. 801. 1 12

— od. der Mann, wie er seyn sollte. Seitenst. zu Elisa, od. das Weib wie es seyn sollte. 3 Bde. m. 20 K. 8. Lpz. Seeger. 802. 5 —

mit 3 Kupf. 3 —

— od. d. Mann, wie er nicht seyn sollte; ein Gegenstück zu d. Robert, od. d. Mann wie er seyn sollte. 3 Thle. 8. Leipzig, Schladebach. (Bruder.) 800—2. (à 16 gr.) 2 —

Robert, Ritter, der Tapfere, v. Treſſan. 8. Dresden, Arnold. 1805. Rthlr. 1 —

— u. Zaire; e. Geſch. a. d. Orient. 8. Eiſenach, Wittekind. 791. — 8

Roberts, Heinrich, Begebenheiten, v. Verf. d. Erasmus Schleicher (A. H. Cramer). 3 Thle. 8. Riga, Müller. (Weimshauſen.) 794. 2 4

Peter, Leben u. Begebenheiten. 2 Thle. 8. Dresd. Walther. 771. — 16

Robine, d. Philoſophen, u. ſ. Sohns Leben u. Thaten. 2 Thle. 8. Erf. Junguikel. 753. — 12

Robinſon, d. Berliniſche, eines jüdiſchen Baſtards abenteuerliche Selbſtbiographie v. F. W. Wolf. 2 Thle. 8. Berl. Schmidt. 810. 2 16

— der Böhmiſche, od. Traunh. Begebenh. m. K. 8. Prag, Buchler. 796. 1 —

illum. 1 6

— der Brandenburgiſche, od. die Begebenheiten d. Hrn. v. W... 8. Bresl. Korn d. ält. 747. — 4

— d. Brüder, Reiſen u. Abenteuer, ſ. Abenteuer.

— 's Colonie, iſt Campes Robinſon, fortgeſetzt von C. Hildebrand.

— Colonie, est le Robinson de Campe contin. p. Hildebrand.

— 's Colonie, od. Schilder. der Entſteh. der verſchied. Staatsformen u. Religionen, v. J. K. Wetzel. 12. Leipz. Dyk. 795. — 16

— Crusoé, Vie et Aventures, avec 8 jolies fig. 2 Vol. 12. Berne, Soc. Typogr. 799. 1 8

— — les Aventures, ou la vie et les Voyages, avec le nouveau Robinson Kilpar. 4 Tom. av. fig. d. Franct. Hermann. 769. 1 12

— Crusoé, rétabli dans son intégrité. Histoire de Sulmer. gr. 8. Augsb. Doll. 802. 1 —

— Crusoe, n u bearb. v. J. K. Wetzel. 2 Thle. 12. Leipz. Dyk. 779—80. 1 4

— Crusoe, des berühmt. Engelländers, Leben u. ganz ungemeine Begebenh. nach d. 15ten Aufl. neu überſ. v. Schmitt, m. K. 2 Thle. 8. Nurnb. Felsecker. 783. 1 4

— d. Däniſche, od. d. Reiſen Niels Bogaare eines Jüttländers. 4 Thle. 8. Kopenh. Pelt. 750—52. 1 1

— d. Färoeiſche, od. die beſchwerlichen Reiſen, auch Glücks- und Unglücksfälle Arel Arelſon. 8. Ebend. 756. — 16

— d. Fränkiſche, od. der Mann nach d. Vorſchrift der Tugend in den Begebenh. des Freyherrn v. B***. 8. Ansbach, Poſch. 791. — 4

— der neue Franzöſiſche, od. das unveränderliche Glück in den Begebenh. des Grafen v. Kermaleck, a. d. Franz. 2 Thle. 8. Nurnb. Monath. 770. — 12

— der Franzöſ., od. Schickſale der Fr. Cap. Viand. a. dem Franz. 8. Prag, Hertl. 795. — 8

— neuer franzöſiſch-italieniſch-engliſcher, 2 Thle. 8. Carlsruhe. 800. — 18

— — derſelbe, ſ. auch Bolding, Brick.

— d. neueſte franzöſiſche, od. außerordentliche Begebenheiten eines Lebemanns. 8. Lpz. Kobler. 810. 1 —

— der Geiſtliche, od. Reiſen eines Kapuciners in Europa u. Afrika. 4. Frankf. 723. — 20

— zwey gelehrte, od. wahrhafte kuriöſe Geſch. Schäffers u. Kirchmayers. 8. Frankf. Martini. 717. — 3

— il governe, trad. dal tedesco di Campe nell'italiano da C. G. Ingemann. 8. Halle, Ruff. 801. — 18

— der Wurz, od. Geſch. d. Hrn. Theophili von B. 2 Thle. 8. Eiſenach, Otto Bach. 769. — 12

— der holländiſche, od. Leben Heinrich Tereis, nebſt Juan de Poſos Beſchreibung Krinkelesmes, m. K. 8. Delitzſch, Vogelſang. 791. — 6

— d. holländiſche, od. J. de Poſos, Beſchreibung des mächtigen Königreichs Krinkelesmes, m. K. 8. Lpz. Gräff. 785. — 12

Robinſon, der, des 18ten Jahrhunderts, od. Abenteuer u. Wanderungen d. Hrn. Peterm. 2 Thle. m. K. 8. e. p. Wenzand. 783. Rthlr. 1 12

— der Jüdiſche, od. d. wunderb. Reiſen u. Zufälle Iſſur Jeiſ. 8. Kopenh. Pelt. 755. — 7

— der jüdiſche, 8. Frankfurt, Müller. 5808. — 8

— des Jungern wunderb. u. merkwürd. Schickſal zu Waſſer u. zu Lande, f. d. Burger u. Landm nn, mit Holzſchnitten. 8. Bayreuth, Lüderk. 798. — 10

— der Jüngere; e. Leſeb. f. Kinder v. J. H. Campe, m. 1 K. 12. Braunſchw. Schulbuchh. 810. — 18

— — daſſ. m. 7 ſchwarzen Kupf. 1 12

— — daſſ. m. 7 illum. Kupf. 2 —

— der Jüngere; e. Leſeb. f. Kind. fortgeſ. v. C. Hildebrand. m. Portr. u. 2 Holzſchn. 8. Lpz. Gräff. 1 —

ohne Kupf. — 18

— — dieſelbe Fortſ. 8. Wien, Doll. 807. — 13

— des Jüngern, Beſchreibung ſeiner Reiſe nach Otahiti u. den Sudſee-Inſeln; ein unterh. Leſebuch für die Jugend, nach Campe's Lehrart bearbeitet, m. illum. Kupf. 8. Altona, Bechtold. 802. — 16

mit ſchwarzen Kupf. — 12

— der Jüngſte, Leſebuch, vorzügl. in technolog. Hinſ. m. K. 8. Riga, (Hartknoch in Lpz.) 797. 1 4

— der Leipziger. 8. Lpz. Gleditſch. 757. — 7

— der zu Waſſer u. Lande reiſende vom Berge Libanon. 8. Frkft. Pletſch. 755. — 6

— aus Mähren, od. Schickſale Tiefenſteins, m. K. 8. Prag, Buchler. 806. 1

— der mediciniſche, od. Leben eines Medici. 8. Schweidnitz. 752. — 5

— neuer, od. Geſch. eines Abenteurers d. Zufälle u. Schickſale. 2 Bde. 8. Lpz. Sommer. 801. 1 16

— der Nordiſche, od. Prinz Waldemar Ferdinand. 5 Thle. 8. Koppenh. Rumme. 749. — 16

— le nouveau, livre de lecture p. les enfans trad. de l'Allemand de Campe p. J. D. Grandmottet. 8. Brschw. Schulbuchhdl. 805. 1 —

— — le même livre, avec 7 grav. 1 12

— — le même, enrichi de notes allemandes, et d'un vocabulaire compl. p. J. B. Engelmann. 8. Fref. Willmanns. 809. 1 —

— — le même, trad. de l'allemand. 8. Fref. Brönner. 796. 1 —

— — le même, p. l'instruct. de la jeunesse, av. fig. 8. Berne, Soc. Typogr. 793. 1 —

— — le même l. allemand et français à l'usage des deux Nations. 2 Vol. 8. Basle, E. Tourneysen. 788. 1 12

— — le même livre de lecture p. les enfans. 8. Brschw. (Hasslinger à Linz.) 808. 1 4

— — le même av. pl. coloriées. 8. Bresl. G. Korn. 805. 1 12

— — le même contin. p. Hildebrand trad. de l'allem. p. Cattel. av. fig. 8. Lips. Gräff. 1 —

— — derſ. in Polniſcher Sprache. 2 Thle. Breslau, G. Korn. 806. 1 —

mit illum. K. 1 12

— el nuevo, p. Campe, traducida al Cast. p. D. T. de Yriarte. II Tom. 8. Hamb. Perthes. 809. 1 12

— nuovo, d. Campe, trad. nell' italiano. II Part. Halle, Ruff. 787. 1 8

— der Oberöſterreichiſche, od. höchſt merkwürd. Schickſale J. G. Peters ꝛc. 8. Linz, Akadem. Buchhdl. (Liebeskind in Lpz. in Commiſſ.) 802. 1 —

— der Oeſterreichiſche, od. Leben u. merkwürdige Reiſen Andr. Gritzler, m. K. 8. Frkft. (Mayr in Salzb.) 791. — 8

— der Perſianiſche, od. Reiſen dreyer Prinzen v. Serendir. 8. Lpz. 723. — 8

— Pfälziſcher, od. Lebensbeſchreib. J. M. Heberers. 2r Thl. 8. Ludwigsb. 748. — 8

— Pohlniſch-Preußiſcher, welchen ſein wunderb. Schickſal in alle vier Theile der Welt geführet hat. 8. Frkft. u. Lpz. 736. — 6

Robinſon, der Ruſſiſche, eine wahre Geſch. gr. 8. Greiz, Wendler. 781. Rthlr. — 8
— der Sächſiſche, od. Wilh. Retchirs wahrh. Beſchreib. ſeiner Reiſen. 2 Thle. m. K. 8. Lpz. Gleditſch. 759. — 8
— neuer Sächſiſcher, (d. a. d. Tit.: Samml. vorzügl. Robinſon's 16) 8. Lpz. Voß. 798. — 8
— der Schleſiſche, od. franzöſ. Anton Wenzel von C... denkwürdiges Leben, Unglücksfälle u. Abenteuer. 2 Thle. 8. Br. slau. 723. 21. — 12
— Schwäbiſcher, Don Quixote. 8. Frkft. 742. — 5
— der Schwediſche, od. Guſtav Landoron's Leben u. gefährl. Reiſen, m. K. 8. Nürnb. Monath u. K. 770. — 12
— ſecundus, a Campo latin. donat. a P. I. Lieberkühn et ind. iunt. a I. P. Gedicke. 8. Jen. Frommann. 802. — 14
— der Spaniſche, od. ſonderbare Geſch. des Gil-Blas v. Santillana. 4 Thle. 8. Hamb. 742. 1 —
— der Stepeliſche, oder Reiſen J. Müllers. 8. Altona, Kayen. (Benj. Fleiſcher in Lpz.) 793. — 16
— Thüringiſcher, od. Hobinſon Vaters, eines geborenen Thüringers, Geſch. 8. Gotha, Reins. 740. — 6
— der Ungariſche. 8. Wien, Doll. 797. — 8
— der Unſichtbare, od. Goldſteins u. Iſegrimms Leben u. Reiſen. 2 Thle. 8. Augsb. 786. — 10
— zwey ſogen. Weſtphäliſche, u. Avanturiers. 8. Frkft. 748. — 6
— d. neue Weſtphäliſche, od. der ſeltſame Mann in Weſel. 2 Bde. 8. Halle, Hendel. 799. 2 —
— Wiener. 8. Wien, Wallishäuſer. 799. 1 8
— — the Younger, by Kampe, transl. from the Germ. by John Timmins. 8. Braunſchw. Schulbuchhdl. 800. 1 —
— — the same, with an explanation of the german words. 8. Frcf. Willmans. 807. 1 8
— — the same, from the german. 2 Vol. 8. Hamb. Bohn. 782. (à 14 gr.) 1 4
Robinſonaden, neu erzählt v. Aug. Wilhelmi. 11 Bd. 8. Lpz. Zimmer. 800. — 20
Robinſonin, der europ., Lebensbeſchreib. in einem moral. Roman. 8. Zittau, Schöps. 752. — 6
— die Böhmiſche. 8. Frkft. u. Lpz. Pietſch. 753. — 8
Roccini, Antonia della, die Seeräuber-Königin. Eine romant. Geſch. des 17ten Jahrhund. Vom Verf. d. Abenteuer des Hrn. Lumnitz, m. K. 2 Bde. 8. Braunſchw. Schröder. 802. 2 20
Rochette, des Fräuleins de la, Geſchichte, a. d. Franz. 8. Breslau. 780. — 3
Rock, der lange, eine wahre Geſch., v. einem Großvater. 8. Potsdam, Horvath. 780. — 12
Rode, W. Ihelm, wie er war, nicht, wie er ſeyn ſollte. 8. Braunſchw. Meyer. 788. — 6
Roderich, Vater, unt. ſ. Kindern, von C. F. Sintenis. 8. Lpz. G. Fleiſcher. 810. 1 12
— Vater u. Sohn; eine Geſch. 2 Bde. 8. Reval, Albrecht. 782. 1 —
— od. d. Zauberthurm. Ein allegor. Gemälde. 8. Leipzig, Rein. 803. — 8
Roderich's, P., des Demokraten Leben ꝛc. 8. Frkft. Zeßler. (Diez.) 791. 1
Roderigo Andaro, oder die Unbekannten in den Klüften d. Pombino, v. Verf. d. Oſſins. 8. Lpz. G. Richter. 807. — 16
Rodrich; ein Roman in 2 Thln. v. Carol. Fouqué de la Motte. 8. Berlin, Hitzig. 2 12
Roban, Catherine v., 8. Prag. 793. — 6
Rodrbach, Fräulein v., 8. Nürnb. Stein. 791. — 5
Roland; eine tragi-kom. Geſch. a. d. Ritterzeiten u. unſern Tagen. 8. Erfurt, Keyſer. 791. — 16
Rollenthal, Eduard von, oder der bekehrte Weiberfeind. Eine wahre Geſch. a. d. 7jährigen Kriege, m. K. 8. Frkft. Willmanns. 802. — 18
Rolling, Eberh., Leben u. Meinungen. 2 Thle. 8. Leipz. Böhme. 787. 2 8

Rollo, Aug., od. d. Gewebe im Schickſale. 8. Lpz. Meyer. 790. Rthlr. — 2

Roman — Romane.

— ein, wie es mehrere giebt. Nach dem Franz. von Carl Mahler. 2 Thle. m. 1 K. 8. Berlin, Himburg. (Himburg in Lpz.) 802. 1 16
— alamemiſcher, oder abgeſchildertes Studentenleben. 8. Frkft. u. Lpz. 741. — 4
— der allerneueſte, od. die Frau ohne Vorurtheil. 2 Thle. 8. Breslau, Korn d. ält. 785. 786. (à 1 Rthlr. 4 gr.) 2 8
— u. Feenmährchen. 5 Thle. 8. Glogau, Chr. Fr. Günther. 770. — 10
— auserl., v. Florian, überſetzt v. Müller. 8. Hamburg, Vollmer. 1 —
— auserleſene, d. klaſſiſchen Schriftſteller Frankreichs für gebildete Leſer, herausgg. von Müller. 15 Bde. (Enthalt.: 1r Bd. Zadig u. die Huronen, v. Voltaire. 1 Rthl. 8 gr. 2r Bd. Florians auserl. Romane. 1 Rthlr. 3r—5r Bd. Fortſetzung von Fr. v. Staël. 2 Rthlr. 6r Bd. Arnauds auserleſ. Erzähl. 20 gr. 7r Bd. Marmontels Erzähl. 1 Rthlr. 8 gr. 8r u 9r Bd. Rochelle. 1 Rthlr. 10r u. 11r Bd. Belagerung von Rochelle. 1 Rthlr. 8 gr. 12r Bd. Louvet Fanblas. 2 Bde. 1 Rthlr. 12 gr. 13r 14r 15r Bd. Alphonſine von Genlis. 3 Bde. 2 Rthlr. 4 gr.) 8. Ebend. 801—10. 12 12
— hiſtoriſche, a. d. Franz. v. Fr. Stulz, herausg. v. Mayer. 8. Weimar, Hoffmann. 789. — 16
— der, v. e. Jahre, od. die Familie zu Bergfeld; e. Beytr. zur Welt- u. Menſchenkenntniß. 8. Offenb. Brede. 799. 1 8
— kleine, von Carl v. Grope. 4 Bde. 8. Halle, Hendel. 793—99. (1r u. 2r 2 Rthlr. 3r 20 gr. 4r 18 gr.) 3 12
— kleine, für Freunde vaterländ. Sagen. 8. Lpz. Beygang. 802. — 18
— kleine, aus der wirkl. Welt ꝛc. 8. Lpz. Köhler. 791. 1 6
— kleine, Feenmährchen u. unterhalt. Erzähl. 12. Lpz. Sommer. 792. — 16
— kleine, u. Erzähl., v. Fr. Rochlitz. 3 Thle. 8. Zullichau, Darumann. 807. 4 12
— kleine, a. d. mittlern Zeitalter. 8. Lpz. Pott. (Ruff. in Halle.) 789. — 16
— kleine geſammelte, 1r Thl. 8. Hirſchberg, Pitſchker. 791. — 18
— kleine, für Kinder. 8. Lpz. Wygand. 781. 1 —
— kleine, m. Spuck u. Hexerey durchwebt. 8. Leipz. Sommer. 802. 1 —
— kleine, u. Erzähl. 2 Thle. 8. Brſchw. Reichard. 802. — 18
— kleine, u. Erzähl. v. Claudius. 8. Hamb. Vollmer. 1 —
— kleine, u. Erzähl. f. gebildete Leſer, v. d. Verf. d. Walther von Montbarry ꝛc. (enth. 1) Attila's Schwerdt ꝛc. 2) Elisabeth Arzlau ꝛc. 3) Irrungen.) (ſ. a. einzeln angezeig.) 8. Nürnb. Wild. 800. 1 12
— auserleſene kleine, f. gebildete Leſer, v. Genlis. 8. Hamburg, Vollmer. — 12
— kleine, u. Erzähl. v. A. Kuhn. 1r Bd. 8. Berl. Kunſt u. Ind. Compt. 810. 2 —
— kleine, u. Erzähl. v. K. L. Kretſchmann. 2 Thle. m. K. 8. Lpz. Voß. 799 3 12
— kleine, aus d. alten u. neuen Zeiten. 1r Thl. 8. Halle, Renger. 791. — 18
— — daſſ. in 2 Büchern, ſ. unt. folg. 2 Tit.: a) Cinnane. b) Kamille.
— kleine unterhaltende, u. Erzähl. f. Muſeſtunden gebildeter Leſer. 2 Thle. 8. Dresden, Hilſcher. 791. — 22
— kleine, Erzähl. u. Schwänke aus verſchied. Sprachen. 6 Thle. 8. Berlin, Himburg. 782—89. 6 —
— kleine, u. moral. Erzähl., v. Aug. Lafontaine. 9 Bde. m. K. 12. Berlin, Sander. (I—VI. 806. 5 Rthlr. VII—IX. 801—2. 2 Rthlr. 12 gr.) 7 8
Poſtp. (I—VI. 6 Rthlr. 12 gr. VII—IX. 3 Rthlr. 8 gr.) 9 20

Romane, kleine, u. moral. Erzähl. v. Aug. Lafontaine. 10r—12r a. unt. d. Tit.: geſammelte kleine Romane u. mor. Erzähl. 1r—3r Bd. m. K. 12. Berl. Sander. 810. Rthlr. 2 12
Velinp. 3 8
— kleine, u. Erzähl., a. d. Franz. d. Frau v. Genlis, für Deutſche bearb. v. Theodor Hell. 15 Bdch. 8. Lpz. Hinrichs. 807—11.
Jedes Bdchn. einzeln unt. folgend. Nebentiteln!
. Bdchn. der Unglücksvogel, od. Begebenh. eines Emigranten. A. d. Franz. v. T. Hell. 8. — 20
2s. Thereſe, od. der Pallaſt und die Hütte, u. die Liebenden als Nebenbuhler. Zwey Erzähl., u. der grüne Unterrock; eine Anekdote. A. d. Franz. v. T. Hell. — 12
3s. der Triumph der Herzensgüte, od. der brave Mann a. d. Provinz. A. d. Franz. v. T. Hell. 8. — 12
4s. der Abtrunnige, od. die Frommen. A. d. Franz. v. T. Hell. 8. — 12
5s. die Prinzeſſin Ursini; eine Novelle. Weibervortheile, u. Darmance u. Hermine; zwey Anekdoten. A. d. Franz. v. T. Hell. 8. — 12
6s. das Schloß Kolmeras u. der Anfischer im Verborgenen, od. Liebe u. Freundſchaft. Zwey Erzähl. A. d. Frz. v. T. Hell. 8. — 16
7s. Grabesblumen, od. Schwermuth u. Phantaſie. Eine Erzähl. A. d. Franz. v. T. Hell. 8. — 16
8s. Liebe u. Geheimniß. Eine Novelle. A. d. Franz. von T. Hell. 8. — 16
9s. der Wunder-Saphir, die glückliche Heucheley u. die Familienſcene. Drey Erzähl. A. d. Frz. v. T. Hell. 8. — 20
10s. drey Erzähl. Nurmahal, Saintclair, Lindane u. Valmir, bearb. v. T. Hell. 8. 1 4
11s 12s. Alfons. 2 —
13s. die Blumen, oder die Künſtler u. d. Familie Volnis; 2 Novellen. 1 —
zuſammen 9 20
(Velinp. 9s 1 Rthlr. 8 gr. 10s 1 Rthlr. 16 gr. 11s u. 12s 2 Rthlr. 16 gr. 13s 1 Rthlr. 12 gr.)
— komiſche, vom Verf. der Eheſtandsgeſuche. (Schütz.) 8. Hamb. Schmidt. 810. 1 —
— komiſcher, von Fielding. 8. Berl. Rüdiger. 764. 1 4
— komiſcher, von Fr. Hegrad. 2 Thle. 8. Wien, Wucherer. 1 8
— komiſcher, des Hrn. v. Marivaux. 2 Thle. m. K. 8. Berl. Nicolai. 762. — 20
— — derſ. 8. Riga. (Hartknoch in Lpz.) 775. — 14
— komiſcher, v. Scarron, a. d. Franz. 3 Bde. 8. Reval. (Sommer in Lpz.) 782. 2 —
— — derſ. 5 Thle. m. K. 8. Wien, Alberti. 796. 1 6
— — derſ. 8. Hamburg, Behn. 752. — 12
— der, meines Lebens; in Briefen herausgeg. von Knigge. 4 Thle. 8. Frkft. Andreä. 805. 1 16
— für mein Mädchen, od. Familien-Anekdoten zweyer Liebenden. 8. Lpz. Sommer. 807. — 10
— a. d. Menſchen-Leben. 8. Brſchw. Schröder. 808. 1 8
— morgenländiſche, 2 Bdchn. 8. Hirſchb. Ußner. 791. 1 4
— kom., a. d. Parleren d. braunen Mannes, v. Verf. des Siegfr. v. Lindenberg. (J. G. Müller.) 8 Bde. 8 Götting. Dieterich. 786—91. (1r 2r Bd. entld. d. Herren v. Waldheim. 4 Thle. 2 Rthlr. 3r—6r Bd. enthalt. Emmerich. 8 Thle. 4 Rthlr. 7r 8r Bd. enth. Herr Thomas. 4 Thle. 2 Rthlr.) 8 —
— der, im Romane, od. Siegfr. Angelo, v. G. Schilling. 2 Thle. 8. Dresden, Arnold. 807. 2 16
— ein nicht romanhafter, od. Begebenh. eines Frauenz. vom Lande. 8. Frkft. u. Lpz. (Meyer in Bresl.) 759. — 5
— a. d. Franz. des Rouſſeau. 4 Thle. 8. Prag, Schönfeld. 788—91. 3 8
— ſatyriſcher, 8. Frkft. u. Lpz. 726. — 6
— geſammelte, v. Fr. Schulz. 3 Thle. 8. Berl. (Vieweg in Brſchw.) 789—91. (1r Zaide. 1 Rthlr. 2r Prinzeſſin v. Cleves. 1 Rthlr. 3r Henriette v. England. 20 gr.) 2 20

Romane, kleine, v. Fr. Schulz. 5 Thle. 8. Lpz. Göſchen. 788—90. (I. a) Liebe nach der Kunſt. b) Leopoldine 1r. 20 gr. II. a) Leopoldine 2r. b) d. Ideal. c) Prinz Dadoddo. 1 Rthlr. III. a) Leopoldine 3r. b) Liebesglück. c) d. vollkomm. Weib. 1 Rthlr. 4 gr. IV. a) Stark an Kopf ꝛc. b) die gute Frau. c) Muku u. Bſtbſt. 1 Rthlr. V. a) Leopoldine 4r. b) Sophie. c) Rapunze. d) Antonchen u. Trudchen. 1 Rthlr. Rthlr. 5 —
— hinterlaſſene kleine, v. Fr. Schulz. 1r Thl. 8. Ruppin, Kühn. 801. 1 —
— komiſche, d. Spanier, v. Chr. A. Fiſcher. 2 Bde. 16. Lpz. Hartknoch. 801. 2. (I. a. unt. d. Tit.: Abenteuer u. Streiche e. ſpan. Kunſt- u. Pfiffgenies. 1 Rthlr. 4 gr. II. Geſtändniſſe e. Weltkindes. 1 Rthlr. 4 gr.) 2 8
— der ſpaniſche, od. Diana; eine erdichtete Geſchichte, a. d. Franz. 8. Hamb. 750. — 4
— tragikomiſche, z. Unterhaltung in müßigen Stunden. 2 Bde. 8. Lpz. Joachim. 805. (à 1 Rthlr. 8 gr.) 2 16
— unterhaltende. 2 Bde. 8. Altona, Kayen. (Sommer in Lpz.) 807. 1 4
Romando; ein romant. Gemälde der Schwärmerey, d. Ideale u. Geheimniſſe. 5 Thle. m. K. u. Muſik. 8. Dresd. (Sommer in Lpz.) 806. (I. II. 2 Rthlr. 8 gr. III. 1 Rthlr. 4 gr.) 3 12
Romanenbibliothek, engliſche, m. K. 8 Thle. 8. Prag, Volk. (Joachim in Leipz.) 801. (I. Albertine Mandalinsko. II—IV. Theobald Leymour. 3 Bde. V. Odioſo der kleine Teufel. VI. Viktorine Viskonti. VII. Schloß Blandford. VIII. William Gordon.) 4 16
Romanen-Calender, (od. Bibliothek) f. 1798. Herausg. v. C. Reinhard, m. K. 12. Gött. Vandenhof. 1 8
— — derſ. f. d. J. 1799—802. m. K. 12. Gött. Dieterich. (à 1 Rthlr. 4 gr.) 4 16
— — derſ. f. d. J. 1803. 12. Lpz. Wolf. 1 4
Romanenfreund, der, eine Samml. von intereſſanten Erzählungen, a. d. Engl. m. K. 9 Bde. 8. Berl. Oehmigke d. jung. 801. 10 12
Romanen-Magazin, v. Fr. Schulz. 1r Thl.: William, od. Geſch. jugendl. Unvorſichtigkeiten. 8. Berl. Unger. 791. 1 —
Velinp. 1 2
— neues, 1r u. 2r Jahrg., od. 1r—6r Bd. 8. Dresd. Gerlach. 803. 8 —
Romanesken aus Langermanns Pulte, v. Fr. Laun, m. K. 8. Lpz. Martini. 1 4
— d. thüringſchen Vorzeit, 1) d. Sachſenburg. 2) d. Schloß Kyffhauſen. 8. Gera, Haller. 1 —
Romano, v. Verf. d. Ruinen im Schwarzwalde. (A. Klingemann.) 2 Thle. m. 1 K. 8. Brſchw. Schröder. 801. 2 18
Romans et contes par M. de Voltaire. II Vol. av. vign. et pl. 8. Basle, Flick. 778. 10 10
— moraux pour servir de supplément à la Bibliothèque de Campagne. Tom. I. et II. 8. Frcf. Varrentrapp et W. 771. 1 8
— nouveaux, moraux, aussi intéressants pour les coeurs vertueux que ceux de Mr. d'Arnaud. 8. Frcf. Herrmann. (a. Gebhardt et K.) 771. 1 8
— nouv. français. Vol. I—VI. 8. Lpz. Gerh. Fleischer. 811. (I. Genlis le Siége de la Rochelle. 2 Vol. II) Eugène de Rothelin. 2 Vol. III) F. A. de Chateaubriand les martyrs. 3 Vol. IV) Alphonse, ou le Fils naturel. V) Genlis Belisaire. VI) Mad. de Maintenon. 2 Vol. 5 —
Romanzen. 8. Lpz. Sommer. — 4
— Balladen u. Erzähl., von A. A. Sarrazin. 8. Bremen, Heyſer. 809. 1 4
— v. Thale Roncevall. 8. Berl. Realſchule. 805. Velinp. — 12
Romeo u. Julie, m. 1 K. 8. Erfurt, Beyer u. M. 809. 1 —
— u. Juliette, dramat. Gedicht von Soden, m. K. gr. 8. Naumb. Wild. 809. — 18
Romulus; imité de l'allemand d' August Lafontaine par F. ..l. avec fig. 2 Vol. 18. Frcf. Esslinger. 800. 1 12
Romwall u. Louiſe; ein pſycholog. Roman, ſ. neue Originalromane d. Deutſchen 37r Bd.

Rouquelaure, des Herzogs von, Begebenh., a. d. Franz. 8. Frkft. Kunze. (Akadem. Buchhdl.) 755. Rthlr. — 3

Rosa, das Bettlermädchen u. seine Wohlthäter; frey n. d. Engl. bearb. 2 Thle. m. K. 8. Neuburg. 803. 1 4

— ou les châteaux en Espagne. II Vol. 8. Paris. (Sommer à Lpz.) 790. 1 12

— Gräfin, od. d. stille Dörfchen; e. romant. Gemälde, m. K. 8. Wien, Ant. Doll. 808. — 12

— od. die Hütte am Felsen, 1r Thl. 8. Wschm. Wieweg. 806. — 16

Rosalba, Eleonara di,. gr. 12. Lpz. Schmidt. 2 12

Rosalia, d. Linzermädchen, od. d. Folgen d. Liebe u. d. Hasses zwischen Mutter u. Tochter. 8. Linz, Curich. 803. — 12

Rosalie u. Albert, od. die Insel der Freundschaft u. Liebe 1c. 8. Nurnb. Raspe. 806. 1 —

— u. Amadee, od. Schein u. Liebe, m. K. 8. Lpz. Bauer. 805. 1 6

— u. Cleberg auf d. Lande, v. Sophie de la Roche. 8. Offenbach, Brede. 791. 1 16

Rosalieus Briefe an ihre Freundin Mariane, v. St***. v. d. Verfasserin d. Fräul. v. Sternheim, (Sophie de la Roche.) 3 Bde. 8. Altenb. (Akadem. Buchhdl. in Jena.) 796. (I. 1 Rthlr. 8 gr. II. 1 Rthlr. 8 gr. III. 21 gr.) 3 13

Rosalinde, od. d. gerettete Unschuld; e. Auferstehungsscene, m. K. 12. Rudolst. Klüger. 800. — 8

Rosalva, d. Don Sylvio von, Abenteuer, v. C. M. Wieland, m. K. u. Vign. 2 Thle. 8. Lpz. Weidmann. 772. — 16

Holländ. Pap. 1 —

— Don Sylvio de, Aventures merveilleuses de, trad. de l'Allem. de C. M. Wieland. 2 Vol. 8. Dresde, Walther. 772. 2 16

— Don Sylvio de, singular adventures of, translated from the german of C. M. Wieland. III Vol. 12. London. (Bauer in Lpz.) 771. 1 6

— Don Sylvio von, od. d. Sieg d. Nat. über Schwärmerey. 8. Königsberg, Nicolovius. 795. — 12

Rosamira. 8. Pirna. (Arnold in Dresd.) 804. — 18

Rosamundens Feierstunden, in Erzählungen. 8. Brandenb. Leich. 798. — 12

Rosaswleise, die, od. d. Ideal u. d. Lenhardische Gesundheitstrank, od. Liebeswerbung des M. St. Jacobsthürmers; zwey komische Heirathsgesch. in Fr. Laune Manier. 8. Zwickau, Schumann. 804. — 12

Rosaura; Roman v. Fr. H. Bothe. 8. Berlin, Schüppel. 807. 1 4

Röschens Geheimnisse, v. Verf. d. Weibes wie es ist. (Gustav Schilling.) 2 Thle. 8. Dresden, Arnold. 806. 1 12

— Verlegenheiten, v. G. F. Fischer. m. 1 K. 8. Pirna, Fleischer. 809. — 18

Rose, die, eine tragi-komische Erzählung. 8. Bayreuth, Lübeck. 791. — 14

— die, od. d. Macht der Liebe. 2 Thle. m. K. 8. Prag, Widtmann. 802. 1 12

Rose, de la, d. Ritter; e. schreckl. Beyspiel menschl. Leidenschaften. 2 Bde. (v. d. Titel: Anti-Bibliothek f. Wollüstlinge.) 8. Leipz. Joachim. 1 8

Roselle, des Marquis v., Briefe a. d. Franz. der Frau von Beaumont. 2 Thle. gr. 8. Hamb. Hoffmann. 784. — 16

Roselli, wunderl. Leben u. Historien. m. K. 8. Hamb. 713. — 16

— des unglückseligen Neapolitaners Leben. 8. Ebend. 720. — 18

Rosemond, Ritter Tobias, ist Substitut d. Behemot 1r.

Rosemont, der Frau v., a. d. Herrn Heinrich Cardigan, Gesch. in einer Reihe v. Briefen, a. d. Engl. 6. Leipz. Schwickert. 782. — 16

Rosemunde, der Longobardischen Königin, Gesch. 8. Frankf. 729. — 12

Rosen, Karl, u. Wilhelmine Wagner; e. deutsche Familiengesch. a. d. 18ten Jahrh. (v. Hammerdörfer.) 2 Thle. 8. Leipzig, Dyk. 790. 1 12

— — dasselbe, s. d. Liebe, e. Briefsammlung.

Rosen, Kunz v. der, Marim. des ersten lustiger Rath; ein Beytrag z. Gesch. d. niederländischen Unruhen im 16ten Jahrh. (v. J. S. Strauß.) 2 Thle. 8. Freyberg, Craz u. G. 792—94. Rthlr. — 18

— Wilhelmine von, (v. L. F. v. Wilderbeck.) 2 Thle. 8. Leipz. Voß. 802. 2 4

Rosenau, Graf Eugen v., v. K. Woyda. 2 Thle. 8. Berlin, Voß. 804. 2 12

Rosenbaum, des Fräulein v., Gesch. 2 Bde. 8. Berlin, Nicolai. 786. 1 —

Rosenberg, eine bayersche Klostergesch. 2 Thle. 8. Frankf. (Stein in Nurnb.) 783. — 14

— Franz, Gesch. unsrer Zeit, v. Wesling. 8. Berlin, Hartmann. 795. 1 —

— Graf v., od. das enthüllte Verbrechen, eine Gesch. aus den Zeiten des 30jährigen Krieges. 8. Leipz. Weygand. 791. — 20

— d. Gräfin v., od. d. biedere Mädchen. 8. Leipz. Gerh. Fleischer. 801. 1 —

Rosenbusche, Familiengesch. der, eine wahre Gesch. 4 Thle. s. neue Originalromane d. Deutschen 35r bis 36r Bd.

Rosenfarb, Nettchen, das Mädchen und die Frau, v. Gallisch. 2 Thle. 8. Leipz. Dyk. 782. 1 4

Rosenfeld, Julie v., e. Familiengesch., in kleinen Kapitelchen. 8. Berlin, Maurer. 784. — 18

Rosenhain, Eduard, od. Schwachheiten unsers Jahrzehend. 8. Leipz. Jacobäer. 790. — 16

Rosenheim, und seiner Lina, Gesch. 8. Rostock. (Stiller.) 782. — 16

— Karl, u. Sophie Wangenthal, m. 1 K. 8. Meißen, Erbstein. (Gödsche.) 790. — 20

Rosenritter, der, lehrr. Buch f. d. Jugend, a. d. Engl. 8. Halle, Drevßig. 794. — 9

— der, e. Mährchen aus der Vorzeit. 8. Leipz. Reinike. 795. — 16

Rosenstein, Ulr. v., Gesch. aus der Ritterzeit. 8. Basel, Flick. 795. — 18

Rosenstock, Veit, auch genannt Rosenbaum, Rosenstrauch, Rosenberg 1c. 3 Thle. 8. Wittenb. Zimmermann. 781. 2 8

Rosenstock's, Eduard, Leben, Meinungen u. Reisen im Reiche d. Lichts u. d. Finsterniß. 1r Thl. 8. Rostock, Stiller. 800. — 20

Rosenthal, Elärchen. 8. Leipz. Hilscher. 785. — 4

— Eduard, e. abenteuerl. Gesch. 2 Thle. s. neue Originalromane d. Deutschen 71 Bd.

— Emilie, od. d. Kind der Natur, e. Gesch. 8. Wittenb. Zimmermann. 784. — 10

— Gustav, od. Redlichkeit auf d. Probe. 2 Thle. 8. Cöthen, Aue. 801. — 20

— Mariane, e. Gesch.; etwas f. Geist u. Herz 1c. 8. Ansbach, Gaffert. 791. — 9

— Schloß, e. Mährchen v. Bernhard Vermehren. 8. Berlin, Unger. 800. 1 —

Rosmarinstengel, Tobias, od. Abenteuer eines jovialischen Windbeutels, m. K. 8. Erfurt, Beyer u. M. 807. 1 14

Roßwitha, v. Fr. Rind. 1r Thl. (Forts. d. Tulpen.) 8. Lpz. Hartknoch. 811. 1 16

Velinpap. 3 —

Roßwithe, der, eines Fräulein v. Gandersheim, Gesch. 8. Dresden. 788. — 5

Rotenfels, Franz von, freye Bestimmung zum Kleinstädter. 2 Thle. 8. Leipz. Weygand. 780. — 10

Rothlin, Eugen v., v. d. Verfasserin d. Adele v. Senange, a. d. Franz. v. Muller. 2 Thle. 8. Hamb. Vollmer. 1 —

— Eugène de, par l'Auteur d'Adèle de Senange. II Vol. 8. Leipz. G. Fleischer. 803. 1 —

Rothenburg, Mangolf v., s. Mangolf.

Rothschild, Leopold v., 8. Frankf. (Hoffmann in Weimar.) 792. — 16

Roubigne, Juliane v., e. Erzählung in e. Reihe v. Briefen, a. d. Engl. v. Benzler. 8. Quedlinburg, Ernst. 809. — 18

— Julie v., eine Erzählung in einer Reihe von Briefen, v. Verf. d. Empfindungen u. d. Weltmannes; a. d. Engl. 2 Thle. 8. Leipz. Weidmann. 778. — 18

Rousseau u. s. Sohn, od. d. Selbstmörder zu Ermenonville, v. Saul Ascher. 8. Berlin, Braunes. Rthlr. — 18

Rückblick, romantischer, in die Vergangenheit, od. meine Wanderung nach Norden; e. wahre Gesch. v. J. Steudro. 2 Thle. 8. Kiel. (Hammerich in Altona.) 802—5. (I. 1 Rthlr. 4 gr. II. 1 Rthlr.) 2 4

Rückfall, der, e. Gesch. in 2 Thln., a. d. Engl. 8. Leipzig, Schwickert. 780. — 16

Rückkehr, die, ins Vaterland; e. Halbroman. 8. Copenhagen, Proft. 798. — 16

Rubin, Adolph Freyherr v., e. Weibergeschichten. 2 Thle., s. neue Orig.natromane d. Deutschen 91 10r.

Rudelsburg, die, u. ihre Bewohner, u. Heinrich d. Vogler, König der Deutschen; nebst einigen andern romantischen Gemälden der Vorzeit. 8. Leipz. Joachim. 1 —

— die, od. die wilden Jäger. m. K. 8. Leipz. Schmidt. 806. 1 16

Rüdingshoff; e. Gesch. in Briefen. 8. Leipz. Weidmann. 781. — 12

Rüdolffin, e. Roman f. wenige Leser, herausg. v. Gustav Otto. 8. Jena, Stahl. 803. — 20

Rudolph u. Angelika, 2 Kinder d. Liebe, v. Verf. d. Brodenmädchens. 2 Thle. 8. Chemnitz, Jacobäer. (Mauke.) 801. (I. 20 gr. II. 1 Rthlr. 12 gr.) 2 8

— v. Habsburg, e. histor. romant. Gemälde, v. Fr. Schlenkert. m. K. 8. Leipz. Voß. 791—95. (I. II. u. IV. à 1 Rthlr. III. 2 Rthlr. 4 gr.) 4 4

Holl. Pap. (I. II. u. IV. à 1 Rthlr. 8 gr. III. 1 Rthlr. 12 gr.) 5 12

— v. Habsburg, Kaiser, v. Klein. 8. Leipz. Sommer. — 12

— u. Julie, v. Lafontaine, 2 Thle. i. Gemälde d. menschl. Herzens 3r u. 4r Th.

Rufina, der Donna, einer berufenen spanischen Courtisane, Leben, m. K. 8. Frankf. 782. — 7

— Donna, a. d. Span. 2 Thle. m. K. 8. Wien, Alberti. 791. — 19

Rubbach, das Dörfchen, v. Steinbeck u. Borascheln. 8. Naumburg, Wilk. 801. — 16

Rudbura, Rudolph von, Ritter-, Pfaffen- u. Geistergesch. a. d. graus. Vorzeit. 2 Bde. m. K. Hamb. Vollmer. 1 —

Rudolphine d. Zärtlichkeit einiger Liebenden, aus Originalbriefen. (v. Gedike.) m. K. 8. Halle, Hendel. 791. — 10

Ruinen, die, am Bergsee; Bruchst. a. d. Gesch. d. Bundes f. Wahrheit. II. 8. Zullichau. (Frommann in Jena.) 795. — 18

— die, der Geisterburg, od. d. warnende Stimme um Mitternacht, v. Verf. des Lorenzo, 4 Thle. 8. Pirna, Friese. 808. 2 12

— die, des rothen Gerichts, od. d. Bleykammern v. Venedig, nach Emilian's Papieren, m. K. 8. Leipz. Joachim. 803. — 14

— die, eine Geschichte aus den vorigen Zeiten, a. d. Engl. 3 Thle. 8. Leipz. Weidmann. 786. 1 8

— die, u. Greifenstein; e. Geistersage. 8. Wien, Doll. (Kindleben in Leipz. in Commiss.) 799. — 12

— die, v. Kyffhausen, od. d. wandernde Ritter. 8. Leipz. Joachim. — 20

— die, v. Locastro; e. Roman. 2 Thle. 8. Braunschweig, Vieweg. 805. 1 12

— die, v. Palmira, od. d. Schauerthaten d. Verborgenen; e. Wundergesch. aus den Zeiten der Kreuzzüge. 8. Prag, Widtmann. 800. 1 —

— a. d. Sagen d. Nordens, 16—36 Bdchn. 8. Danzig, Troschel. 800—801. (16 1 Rthlr. 8 gr. 26 2 Rthlr. 4 gr. 36 2r Rthl. 1 Rthlr. 8 gr. 26 1 Rthlr. 6 gr.) 6 2

— d., im Schwarzwalde; e. Erzählg., m. K. 2 Thle. 8. Braunschw. Schröder. 798—99. (I. 1 Rthlr. 6. II. 1 Rthlr. 20 gr.) 2 16

— die, im Verborgnen. 8. Leipz. Schiegg. 803.

Ruinen der Vorzeit. 2 Bde. m. K. 8. Breslau, W. G. Korn. 793. Rthlr. 1 16

— die, v. Waldburg, od. d. Stimme im Walde. 8. Leipz. H. Richter. 802. — 21

Rumberg, David, eines Waisenknaben, Gesch. 8. Liegnitz, Siegert. 783. — 10

Rumpel, des Herrn Eduard, Begebenh. 2 Thle. 8. Salzb. Mayr. 791. 1 —

Runaldo; Skizze d. Vorwelt. 8. Wien, Hummel. 795. — 12

Rund, Bernh. Ambros., meines Freundes, Gesch., v. Bachmann. 3 Thle. 8. Hamburg, Hoffmann. 784. 1 4

Runkunkel, Fräul., u. Baron Sturmdrang; e. possirl. Gesch. auf Zeit, v. K. G. Cramer. 8. Leipz. Benj. Fleischer. 800. — 22

Rupie, die, mit untermischten asiatischen u. europäischen Anekdoten, a. d. Engl. 8. Berlin, Himburg. 788. — 12

Ruppin, Emma v., e. Gesch. voll Leiden, Freuden u. Wunder. 2 Thle. 8. Leipz. Jacobäer. 794. 1 4

Ruprecht u. Rudolph, d. edlen Ränber, mehr Wahrheit als Roman. 2 Thle. m. 1 K. 8. Leipz. Benj. Fleischer. 807. 3 —

Rusch, des weiland hochgelahrten u. kunstreichen Herrn Philosophiä Kandidatus u. Weltweisheits, Leben. 8. Mancheu, Strobl. (Fleischmann.) 788. — 16

Russen, die, u. Engländer in Neapel, nebst e. Nachr., Anekdoten u. Charakterzügen v. Nelson, (v. Verf. d. Rinaldo Rinaldini. Vulpius.) m. K. 8. Leipz. Benj. Fleischer. 800. — 18

Russin, die schöne, od. Begebenh. der Azema. gr. 8. Braunschweig, Waisenhaus. (Schulbuchdl.) 775. — 12

Ruth, die Moabitin; e. morgenländ. Gesch. v. J. J. Flörke. 8. Stendal, Franzen u. Gr. 795. — 6

Ruthin, St., Adrian, od. d. liebenswürdige Findling, a. d. Engl. 8. Leipz. Schwickert. 785. 1 —

Rutland, d. Lady Amalie, Familienbegebenh. 2 Thle. 8. Eisenach. (Sommer, a. Hinrichs in Leipz.) 799. 1 —

Rymond, u. seiner Schwester Minona, Leben u. Liebe, (v. Fr. Rund.) 2 Thle. 8. Zullichau, Darmann. 802—5. (I. 1 Rthlr. II. 20 gr.) 1 16

S.

Se. Lady Franciska, u. Lady Caroline, Gesch. a. d. Engl. 3 Thle. 8. Leipz. Junius. 780. — 22

Saadi, d. weisen Perser, Königspiel, v. Grohmann, m. K. Leipz. Mittler. 802. — 18

Saalen, Lina v., Anekdote aus ihren u. andern Papieren, v. C. G. Pfeffel, m. K. 8. Leipz. Joachim. — 16

Saalfeld, Carl, eines relegirten Studenten, Gesch. 8. Leipz. Vohme. 782. — 16

Saalheim, Louise, od. Liebe u. Leidenschaft; e. Gesch. in Briefen v. Hoffmann. 8. Mannheim, Löffler. 808. — 16

Saalnire, die, Sage der Vorzeit. 8. Leipz. Rein. 795. — 20

Sachen, lesbare, beym Verdauungsgeschäfte u. am Putztische, zwanzig Wegebenh. 8. Leipz. Dyk. 783. 1 —

Sadré, Laura de, s. Laura.

Sagen aus d. Alterthume, v. A. Lafontaine. 2 Thle. m. K. d. Berlin, Voß. 801—5. (I. Artiomenes u. Gorgus 1 Rthlr. 12 gr. II. Romulus 1 Rthlr. 12 gr.)

Velinpap. (à 3 Rthlr. 12 gr.) 7 —

— a. d. Alterthume, fortges. v. W**, od. Reisen d. Prinzen Waldemar nach Aegypten, Judien, Griechenl. 16- m. K. u. Kp. 1r Bd. gr. 8. Gießen, Tasche. 801. 2 —

— — dass. im Auszuge. 2 Thle. m. K. u. Kp. 8. Gießen, Müller. 801. 3 —

— a. d. Geister- u. Zauberwelt, v. Verf. des Carolo Caroline. 8. Leipz. Joachim. (Gräff.) 805. — 16

— Wellenburgische, 1r od. d. Brunnen v. Stargardt. 8. Rostock, Stiller. 796. — 12

— Mährchen u. Anecdoten a. d. Morgenlande, in moral. Erzähl. 1r Thl. 8. Riga, Müller. (Meinshausen.) 798. 1 —

Sagen u. Abenteuer v. Raubſchloß u. Kloſter Opdin, m. K. 8. Zittau, Schöps. 801. Rthlr. — 16
— der Ritterzeiten. 8. Leipz. Böhme. 792. — 12
— wahre, aus den Tagen der Vorwelt. 8. Schweinfurt, Riedel. 793. — 12
— der Vorzeit, v. Veit Weber, (Leonhard Wächter.) 7 Bde. m. Kupfern. 8. Berlin, Maurer. 790—99. (I. a) Männerſchwur u. Weiberlerne, b) d. Harfner, c) d. Ritterwort. 2 Rthlr. 8 gr. II. a) Wolff, b) d. heilige Kleeblatt, c) d. Mönch im Schwarzthal, d) d. graue Bruder. 1 Rthlr. 8 gr. III. Tugendſpiegel. 2 Rthlr. IV. a) d. Teufelsbeſchwörung, b) d. Brüder d. Bundes f. Freyheit u. Recht. 2 Rthlr. V. Beſchluß d. Bruder d. Bundes f. Freyheit u. Recht. 1 Rthlr. 12 gr. VI. d. heilige Vehme. 1 Rthlr. 6 gr. VII. a) d. Jündling v. Eglsheim, b) Glaubensmuth, c) Nackt u. bloß. 1 Rthlr. 4 gr. 10 16
— d. Vorzeit nach Veit Weber. 8. Wittenberg, Kühne. 802. — 16
— d. böhmiſchen Vorzeit aus alten Schlöſſern ꝛc. 8. Prag, Schönfeld. 808. — 16
— der öſterreichiſchen Vorzeit; e. Gegenſtück zu Veit Webers Sagen d. Vorzeit, m. K. 2 Bde. 8. Wien Doll. 1 4
— romantiſche, der Vorzeit; nach Veit Weber. 8. Schweinf. Schumann. 803. — 16
— aus der Zauberwelt. 8. Frankfurt, Körner. 802. — 16
Sadir, Eva's Erſtgeborner im Paradieſe; e. Beytrag z. Geſch. d. europ. Kultur u. Humanität, (v. F. M. v. Klinger.) 8. Liſſis. (Hartknoch in Leipz.) 798. 1 8
Vellinrap. 2 8
Sainfroid, des Jeſuiten, u. d. ſcheinheiligen Eulalia, Geſch. 8. Nürnb. 749. — 6
Saint-Albain, ſ. Albain.
Saint-Alme, ſ. Alme.
Saint-Amand, e. Erzähl. a. d. Revolutionszeit in Domingo, v. Verf. d. Herrmann v. Hartenſtein. 8. Breslau, W. G. Korn. 801. — 10
Saint-Clair u. Stephanie, od. d. unbewohnte Eiland, v. d. engl. Parlamentsredner Sheridan, a. d. Engl. m. K. 8. Erfurt, Meyer u. W. 800. — 18
— od. d. Opfer d. Wiſſenſchaften u. Künſte, a. d. Franz. von Genlis. 8. Leipz. Hinrichs. 808. — 12
Saintemont, Eduard, od. d. wunderbare Rettung aus d. Eisgrube zu Paris. 8. Leipz. Joachim. — 16
Saint-Fleur u. Juſtine, od. Geſch. zweyer Liebenden wie es deren wenige giebt, n. d. Franz. v. A. A. Hayder. 12. Berlin. (Wieweg in Braunſchw.) 795. — 21
Saint-Julien, ſ. Familiengeſch. v. A. Lafontaine 3r Bd.
Saint-Laurence, Julie, e. Roman, a. d. Engl. d. Miſtreß Robinſon. 8. Leipz. Sommer. 797. — 16
Saint-Lawrence, Julia, a Novel by Mrs Robinson, with engravings. 2 Vol. 16. ibid. 797. 1 4
Saint-Leon, e. Erzähl. d. 16ten Jahrh. v. G. Godwin, a. d. Engl. 2 Bde. 8. Hamb. Villaume. (a. Hammerich in Altona.) 800. (ar 1 Rthlr. 2r 1 Rthlr. 4 gr.) 2 4
Saint-Lorenze, Bonapartes Gefährte, auf der Reiſe nach dem gelobten Lande. 8. London. (Joachim in Leipz.) 801. — 12
Saintré, Johann von, e. Geſch. nach e. provenzal. Urſchr., v. Grafen Treſſan bearb. 8. Leipz. Göthe. 797. — 16
Saint-Waldo, Graf v. Alikante ꝛc. 8. Lübben, Gotſch. 807. — 20
Saladin, Aegyptens Bedrücker am Ende d. 12ten Jahrh. 2 Thle. 8. Leipz. Jacobäer. 800. 2 —
Salamander, e. Liebhaber, od. deſto ſchlimmer für ihn ꝛc. 2 Thle. 8. Stettin, Kaſſke. 784. — 16
Salardo, d. ſchreckliche, e. ſchauderhafte Erzähl. aus Lorenzo's Papieren. 2 Bde. 8. Leipz. Schiedebuch. (Bruder.) 800—2. (à 20 gr.) 1 16
Salden, Guſtav, v. K. L. M. Müller. 2 Bde. 8. Berlin, Unger. 802. 1 8
Salens, d. jung. Gräfin v., Geſch. 2 Bde. 8. Dresden, Hilſcher. 779. Rthlr. 1 8
Salier et Julie, ou le triomphe de l'amour et de la reconnaissance, p. A. Lafontaine, trad. de l'allemand av. fig. 16. Gotha, Perthes. 802. — 8
Salinde, d. galanten u. liebenswürdigen, Geſch. ein akademiſcher Roman. 8. Frankf. u. Leipz. 744. — 6
Salisbury, Miß Sara, e. Roman, (nach d. Engl. v. Anton Wall.) 8. Leipz. Dyk. 782. 1 8
Salome d. Weiſe, u. ſ. Narr Markolph, nach e. altdeutſch. Handſchr. 8. Jeruſalem. 797. 1 8
Salvatara, Raphael von, od. d. Mann ohne Liebe, (von Franz Horn.) m. K. 8. Leipz. Rein. 800. 1 12
Salz, Laune, Mannigfaltigkeit, in komiſchen Erzählungen. 8. Hamb. Hoffmann. 792. 1 4
— u. Laune, unk. manch. Geſtalt. 8. Breslau. (Sommer in Leipz.) 796. — 16
(daſſ. d. 1796 d. N. Tit. erh.: Schnurren u. Launen ꝛc. 808.)
— u. Scherz v. Gericht; e. Samml. intereſſ. u. wichtiger Memoiren, a. d. Franz. v. Cramer. 8. Deſſau, Gel. Handl. 783. 1 —
— u. Scherz; e. Samml. iron. u. unterhalt. Memoiren, a. d. Franz. v. Cramer. 8. Hamb. Voßmer. 1 8
Sam u. Siuph, ſ. Alme, od. Aegyptiſche Mährchen 4r.
Sammlung romantiſcher Briefe. 2 Thle. 8. Berlin, Nicolai. 800. 1 8
— romantiſcher Dichtungen d. Mittelalters ꝛc. v. Fr. Schlegel. 2 Bde. (1r unt. d. beſond. Titel: Geſch. d. Zauberers Merlin. 1 Rthlr. 8 gr. 2r d. tugendſame Currante. 1 Rthlr.) Leipz. Gleditſch. 802. 2 8
— neue, d. merkw. altdeutſch. Geſch. 3 Thle., ſ. Läder v. Wulfingen 3 Thle.
— auserleſ. Geſch. u. Erzähl. 8. Leipz. Schwickert. 793. — 9
— ſpaniſch. Originalromane in Ueberſetzungen, herausg. v. J. G. Kiel. 1r Thl. (a. unt. d. Titel: Leben d. Lazarillo v. Tormes.) 8. Gotha, Steudel. 810. 1 —
— unterhaltender Novellen 1ſte bis 4te Lief. 8. Mannheim. (Magazin f. Lit. in Stuttgart.) 801. 1 8
— neuer Romane, a. d. Engl. herausg. v. Sophie Mereau. 3 Thle. (enth. d. Margarethenhöhle od. d. Nonnenerzähl. 3 Bde.) 8. Berlin, Unger. 803. (à 1 Rthlr.) 3 —
— kleiner Romane. Der Maler. — Liebesnoth ꝛc. — Belline u. Florine. — Wettſtreit der Großmuth. 8. Eiſenberg, Schöne. — 20
— neueſte, allerliebſter Romane, a. d. Franz. 8. Frankf. Gebhardt u. K. 769. — 20
— v. kleinen Romanen u. Erzähl. d. Ausland. 2 Thle. 8. Leipz. Dyk. 755—56. 1 8
— neue, kl. Romane. 8. Glogau, Günter d. jüng. 807. — 12
— auserleſ. Romane u. Erzähl. 1r u. K. 8. Frankf. Fleiſcher. 768. — 20
— — — a. d. Franz. 1r Thl. 8. Stuttg. Cotta. 760. — 20
— kl. Romane u. moral. Erzähl. 8. Wittenb. Ahlfeld. 773. — 8
— — — 12 Bde. 8. Straßb. Akadem. Buchhdl. 789—92. 5 12
— d. beſt. ausländ. Romane. 2 Bde. 12. Gotha, Ettinger. 790. — 17
Samo u. Mirza, 2 Erzähl. m. Tit. K. 8. Dresden, Pfluther. (Arnold.) 805. — 16
Sampſon, Charlotte, od. Geſch. e. jüdiſchen Hausvaters, d. m. ſ. Familie z. chriſtlichen Religion übergegangen. 8. Berlin, Unger. 800. — 18
Samuels, Vetter, komiſche Erzähl. 8. Neuſtrelitz, Albanus. 798. — 16
Sancho-Panſa, des, vormaligen Stallmeiſters des Don Quixotte, Geſch. 8. Leipz. Cruſius. (Vogel.) 754. — 6
Sanct-Siegfriedskirche, die heilige, nach der 12ten Ausgabe, a. d. Engl. überſetzt, m. K. 3 Bde. 8. Leipzig, Rein. 801—2. 3 16
Sander, Adelheid, Tochter eines Geiſtlichen im Elſaß. 8. Leipz. Weygand. 797. 1 16

Sandford u. Merton; e. unterh. Gesch. n. Berquin, 2 Thle. gr. 8. Leipz. Liebeskind. 802. Rthlr. — 20

— — e. Gesch. f. Kinder erzählt, a. d. Engl. v. J. H. Campe. 3 Thle. 12. Braunschw. Schulbuchhdl. 788—809. (à 16 gr.) 2 —

— — dass. in andrer Ausg. 2 Thle. m. K. gr. 8. Augsburg, Dalsenberger. 1 —

Postpap. 1 8

— — id. trad. de l'Anglais, p. Berquin. 4 Tom. 12. Lpz. Grießhammer. 799. 1 8

— — 2 Vol. av. fig. 12. Lpz. Rabenhorst. 796. 1 8

Sandhagens, Daniel, Lehr- u. Reisejahre, e. komischer Roman. 2 Thle. m. K. 8. Leipz. Gräff. 805. 3 8

Sandoval, Lodoiska v., od. d. Nonnenkloster St. Honoria. 2 Bde. 8. Leipz. Joachim. 801. 1 16

Sandwerk, das, eine Stadtneuigkeit vom Kaffeehause, v. m. Verf. d. Edlen Griechen. 8. Elberfeld, Buschler. 803. 1 8

Saugerin, die schöne, od. Begebenh. d. Marquisin Julina. 2 Thle. gr. 8. Augsb. Rieger. 770. — 16

— die schöne, von Kaschmire. 8. Budweis. (Diesbach in Prag.) 791. — 6

— d., aus d. Alpenthale; e. romantische Gesch. 2 Thle. 8. Erfurt, Beyer u. W. 806. 1 12

Sanguinicocholericus, der, od.: Laster und gutes Herz, in der Gesch. Sandbergs. 8. Breslau, Korn d. A. lt. 786. — 20

Santa-Croce, Rudolpho de, u. Blandine v. Rietberg, od. d. Alpenfräulein; e. Gesch. a. d. östl. Schweiz, v. H. L. Lehmann. 2 Thle. 8. Celben, Aue. 800. 1 12

Santalmir, e. Mährchen a. d. Riesengebirge, v. Peter Blau. 8. Leipz. Kahn. 805. — 18

Sapho, u. Phaon, e. Roman nach d. 18ten engl. Originalausgabe. 8. Aschaffenburg, Ettlinger. 811. 1 —

Sara, Th***, eine Erzähl. a. d. Engl. 8. Bremen, Cramer. 768. — 3

— v. Ulm, od. d. Ruinengespenst. 8. Hof, Grau. 793. 1 4

Sarg, d., od. d. Zwillingsschwestern v. Sievers. 3 Bde. 8. Hamb. Vollmer. 3 —

Sarginus, eine Rittergesch. des 14ten Jahrhund. 8. Berlin, Schone. 795. — 12

Sarginv, s. Rinaldo.

Sarkophag, od. d. Geheimnisse des Schlosses Berby, von G. Walland. 2 Thle. Lüneb. Herold u. Wahlstab. 805. 2 8

Sassenburg, Elisabeth Gräfin v., od. d. Weiber v. Kingräz; e. Geistergesch. m. K. 2 Bde. 8. Lpz. Joachim. 802. 1 12

Sauce, d. holländ.; e. Lauchstädt. Pudergesch. 8. Halle. 782. — 5

Saul II. genannt der blaue König von Kanonenland, m. K. 8. Erfurt, Henninge. 800. 1 10

Sauvage le, ou contradiction; conte moral. 8. Lpz. Jacobäer. 766. — 3

Savonarola, d. Märtyrer in Florenz; e. Wundergeschichte a. d. 15ten Jahrhund. von C. F. Bentowitz. 8. Lpz. Gräff. 801. — 18

Seelette v. Döhnel. 8. Zwickau, Schumann. 806. — 20

Scenen aus Amors Leben. m. K. 8. Mannh. Kaufmann. — 8

Schw. Pap. — 9

Velinpap. — 12

— neueste, aus dem Leben d. berüchtigten Räuberhauptmanns Joh. Buckler, Schinderhannes genannt, m. ill. K. gr. 8. Lpz. Joachim. — 3

— dramatische u. historisch-romantische Gemälde. v. Verf. d. Ahnen. 2 Bde. m. K. 8. Lpz. Sommer. 807. 1 12

— — dass. s. auch Novellen, dramatisirte, d. Vorzeit. 2 Bde.

— d. Erbennz, od. d. Mannigfaltigkeiten d. bekennenden Liebe. 8. Altenb. Lit. Compt. 800. 1 —

— aus der Feenwelt. 8. Hamb. Hoffmann. 794. 96. (1r 18 gr. 2r 18 gr.) 1 8

— aus der Gesch. der alten Nord. Völker, v. Mühlenfordt. 1r Th. 8. Copenh. Prost. 793. 1 6

— aus der Geschichte d. Vorwelt. 4 Bde. 8. Lpz. 791–94. (I. II. à 1 Rthlr. III. 20 gr. IV. 1 Rthlr. 4 gr.) 4 —

Scenen häusliche, 1r u. 2r Bd. v. Verfass. der Aus. d. Volk. Enth. Benj. Reinhold in 2 Bänden. 8. Halberstadt, Groß. (Bureau f. Lit.) 811. Rthlr. 2 —

— unsers Jahrhunderts, für biedere Seelen, in Briefen abgefasst. 2 Bdch. 8. Lpz. Hilscher. (Comt. f. Lit.) 785. 1 —

— aus dem vorigen od. 17ten Jahrhundert. 8. Lpz. Köhler. 795. 1 6

— des 12ten Jahrhunderts. 2 Thle. v. A. Waldenburg. 8. Klagenf. (Kaufuß in Wien.) 1 —

— aus Ysbla, vom Verfass. d. Heliodora. 8. Görlitz, Anton. 807. — 8

— von A. Lafontaine. (a. u. d. Titel: Befreyung Roms in Dialogen) 8. Lpz. Göschen. 788. 1 16

— aus d. Leben Karls u. seiner Freunde, eine Erzählung in Briefen. 2 Thle. 8. Dresd. Hilscher. 786. 1 4

— a. d. menschlichen Leben. 8. Krems. (Schaumburg, W. in Comm.) 796. — 16

— a. d. edel. Leben. 8. Gera. Rothe. (Haller.) 797. — 10

— a. d. bürgerl. Leben, in Briefen u. Erzählung. f. Nutzen u. Vergnügen junger Handwerker. 8. Basel, Schweighauser. 782. — 16

— a. d. menschl. Leben, od. d. Geschichte e. Spröden. 8. Lpz. Weygand. 777. 1 —

— a. d. akadem. Leben. 2 Bde. 8. Jena, Stahl. (Göthe in Lpz.) 802–4. (I. 1 Rthlr. II. 20 gr.) 2 20

— d. Liebe, a. Amerikas heißen Zonen. 8. Hamb. Vollmer. 810. 1 8

— rührende, a. d. Menschenleben. 8. Leipzig. (Graffé in Weißenfels.) 801. 1 —

— in Paris währ. u. nach d. Zerstör. d. Bastille. 5 Samml. 8. Lpz. Gräff. 789–91. 3 4

— neue, in Paris u. Versailles. 3 Thle. 18. Ebd. 792. 93. 1 18

— a. d. Reiche der Abenteuer. 8. Quedlinb. Ernst. 795. — 10

— a. d. Ritterthume, enth. d. Opfer d. Treue, und den Klausner. 8. Berlin, Wilh. Viewes. 796. — 12

— a. d. Ritterzeiten, oder romant. Erzählungen, v. J. C. Krause. 8. Halle, Hendel. 795. — 12

— a. d. Ritterzeiten. m. K. 8. Copenh. Prost. 791. — 20

— aus Rom. (h. a. d. Titel: Gemälde aus Rom u. Scenen aus Roms golden. Zeitalter. (v. W. Fink.) d. Verf. d. Otto v. Schwarzburg. 8. Celben, Aue. 797. — 16

— kleine romantische, a. d. Vor- u. Nachzeit. 8. Helvetien. (Dieterich in Götting.) 792. — 16

— des höchsten Schmerzes, v. A. v. Seckendorf. 8. Leipz. Comt. f. Lit. 801. — 16

— a. d. Theater d. Welt, s. Schönau u. Rosamunde.

— d. Vorwelt aus Griechenland, Germanien u. Rom von Buchholz. 8. Hamb. Vollmer. 810. 1 —

— d. Vorzeit d. D. Deutschen, v. J. A. Bremecke. 8. Magdeburg, Giesecke. 795. 1 4

— a. Gust. Wallos Lebenstagen. 2 Thle. 8. Zwickau, Schumann. 807. 1 18

— romantische, d. Wirklichkeit, v. d. Verfasserin d. Familie Walberg. 8. Lpz. Sommer. 795. 1 —

— a. d. Zukunft, od. d. Schwerte d. goldnen Zeitalters. 8. Görlitz, Anton. 795. — 18

Schaafstopf, des sel. Herrn Etatsrath, hinterlass. Papiere, v. A. v. Kahlige. 8. Hannov. Hahn. 796. — 10

Schachtel, d. zerbrochene. e. Gesch. d. neuern Zeit, v. Ehregott Meyer. 8. Lpz. Hinrichs. 810. 1 8

Schachtelmann, Heinrich, od. d. Findelkind, e. zu Ende d. 7jährig. Kriegs entdeckte wahre Gesch. 8. Lpz. Solbrig. (Benj. Fleischer.) 794. — 5

m. Kpfrn. — 8

— Simon, des Wanderers, Leben, Thaten und Schicksale. 2 Thle. 8. Tübing. (Magazin f. Lit. in Stuttgart.) 795. — 16

Schäfer, Lorchen, od. d. Folgen e. unglücklich. Erziehung. 8. Lpz. Solbrig. 807. — 6

Schäfermägdlein, das im grünen Busch zu Tommeln sich weidende. 8. Eisl. u. Lpz. 745. — 4

Schäferstunden eines galanten Herrn, od. Leben d. Grafen v. Kreuzenhorst, m. 1 K. 8. Magdeb. (v. Schütz.) 809. Rthlr. 1 4

Schaller, Anton, a. Erlau, v. Verf. d. Brockenmädchens u. Graf Zerners. 2 Bdchn. m. K. 8. Lpz. Martini. 802. 2 — — 16

Schatten u. Licht. 8. Gera. (Haller.) 796.

Schattenbilder a. d. Urnen d. Vorzeit. 8. Berlin, Belitz. 796. — 15

Schattenkönig, v. L. Th. Kosegarten. 8. Lpz. Rein. 800. — 6

Schattenspiele, m. K. 2 Bde. 8. Berl. Maurer. 797–99. (à 1 Rthlr.) 2 —

Schattirungen, als Fortf. v. d. Vignetten, v. Hch. Zschokke, m. K. 8. Basel, Flick. 803. 1 12

Schatz, d. in d. Waldburg; e. moral. Novelle f. Töchter a. d. höh. Ständen. 8. Bayr. Lübeck. 799. — 8

Schaudergemälde a. d. wirklichen Welt. 2 Thle. 8. Hildesheim, Gerstenberg. 803. 1 6

Schauermännchen, d., e. Geistergesch. a. d. 12ten Jahrh. Seitenstück zu Spiepens Petermännchen, mit K. 8. Leipz. Joachim. 802. — 16

Schaumlöffel, d., eine japanische Gesch. 2 Thle. 8. Cöln, Gerlinus. 790. — 8

Schauplatz, neuerösneter, d. Liebe, in vier und zwanzig Gesängen. 8. Augsb. 796. — 12

Schauspielerin, d. schöne, a. d. Archive zweyer Liebenden. 8. Erfurt, Keyser. 810. — 18

Scheidek, Ritter Bimus v., u. s. Schutzgeist Brazur; eine wunderhaft abenteuerliche Geister- Helden- u. Wundergesch. d. 12ten Jahrh. 8. Lpz. Kleefeld. (Bauer.) 800. 1 —

Schein, d. betrügliche, e. alte span. Gesch. m. K. 8. Berl. (Sommer in Lpz) 796. 1 8

— der betrügliche, oder man muß nicht glauben, was man sieht; e. span. Gesch. 8. Danz. (Gleditsch in Leipz.) 797. — 4

— der, betrogt, von Junger. 2 Thle. 8. Liebau, Friedrich. 787—89. (à 16 gr.) 1 8

Schellheim, Anton, od. Elend aus Liebe; e. Pendant zu Salzmanns Carlsberg. 3 Thle. 8. Eisenach, Wittekind. (Sommer in Lpz.) 799. 2 —

Schender, Heinrich. 8. Lpz. Böhme. 797. — 16

Scherfe in d. Gerichtskasten d. Menschenkunde ꝛc. 1r u. 2r Bd. (enth. Ludwig Hedberg.) 8. Hamb. Bohmer. 798. 99. 2 20

Scherfli, in zur Menschenkunde, in Erzähl. 8. Breslau, W. G. Korn. 795. — 20

Scherndorf, Herr v., Roman d. neuesten Zeit. 8. Lpz. Sommer. — 6

Scherz u. Liebe in Italien. Novellen. 8. Berl. Unger. 806. 1 —

Schicksal, das menschliche, in d. Gesch. Dampiers. 2 Thle. a. d. Frz. 8. Copenhag. Prost. 767. — 10

— d., d. Gelehrten; e. Gesch. ohne Wahrscheinlichkeit, a. d. Frz. 8. Zittl. u. Lpz. Felsecker. 769. — 5

Schicksale u. Abenteuer Moriz v. Greifenklau. 8. Wien, Camesina. 799. — 20

— einiger Liebenden, v. F. Wächtler. 8. Quedlinb. Ernst. 793. — 6

— d. vermeinten Gräfin Julie von Ortenburg, ihre Verfolgung, Entführung, Aufenthalt u. Qualen unter d. Nonnen u. Tage d. Schreckens mit d. französischen Soldaten. 3 Thle. 8. Erfurt, Henningss. 803. (à 1 Rthlr.) 3 —

— verwirrte und drdentliche, einiger reisenden Personen, s. Begebenheiten.

— u. Abenteuer berühmt. Seefahrer u. Freybeuter. 1r Bd. 8. Lpz. Weygand. 791. — 20

— kleine, in Syrien, Aegypten u. Arabien. 8. Erf. Hennings. 2 12

Schiffbruch, d. unglückliche. 8. Goslar. 733. — 3

— d., od. d. seltsamen Freunde, e. romant. Erzähl. 8. Wien, Gerold. (Sommer.) 809. — 12

Schiffermädchen, d., Seitenst. z. K. G. Cramers Jägermädchen, m. K. 8. Prag. Calt. (Joachim in Lpz.) 802. 1 —

Schildburger, d. neuen, od. Lalenburg, in den Tagen der Aufklärung, durch Heinrich Knauwald. 8. Halle, Dost. (Vollmer in Hamburg.) (a. Benj. Fleischer in Lpz.) 792. — 12

Schilderung der deutschen Vorzeit. 8. Leipzig, Jacobäer. 793. Rthlr. — 12

Schilderungen d. menschl. Lebens, in Erzähl. v. A. Lasontaine. 1r 2r Bd. (a. unt. d. Tit.: die Gefahren der großen Welt, od. Bertha v. Waldeck. 2 Bde.) 8. Halle, Ruff. 811. 3 8

— — desselben 3r 4r Bd. (a. unt. d. Tit.: Tinchen, oder die Minnerprobe. 2 Bde.) 8. Ebend. 811. 3 8

— glücklicher Leidenschaften, zur Einladung in d. Schäferstunden, a. d. bürgerlichen Leben. 8. Lpz. Weygand. 790. 1 —

Schildheim, e. deutsche Gesch. 2 Thle. 8. Gotha, Ettinger. 779. 1 4

Schiller, d. Herrn v., Familiengeschichte. 2 Thle. 8. Altona, Karen. 788. 1 16

— — dasselbe. 8. Göthe in Lpz. 1 16

Schilly, v. Nehrlich. 1r Bd. 8. Jena, Voigt. (Gleditsch in Lpz.) 798. — 12

Schinderhannes, Bückler genannt, d. berüchtigte Räuberhauptmann; e. wahrhaftes Gegenstück z. Rinaldo Rinaldini. 2 Thle. 8. Erfurt, Hennings. 803. (1. 1 Rthlr. II. 1 Rthlr. 8 gr.) 2 8

Schirin; e. persisch. romant. Gedicht, nach morgenl. Quellen. 2 Thle. 8. Lpz. G. Fleischer. 809. 2 —

Schlachtengemälde, v. L. Müller. 12. Lpz. Joachim. — 14

Schlangenritter, d., e. Geistergesch. a. d. Zeiten d. Kreuzzüge. 2 Thle. 8. Wien, Bauer. 799. 1 4

Schleemann, Friedrich, e. Gesch. wunderlich u. wahr, v. ll. 2 Thle. 8. Zeitzen, Aue. 794—98. (I. 10 gr. II. 20 gr.) 1 6

Schlebenhorst, Holm v., Vertheidiger männlicher Rechte. 8. Hamb. Bohmer. 798. — 12

Schleichers, Erasmus, e. reisend. Mechanikus, Leben und Meinungen, auch seltsame Abenteuer, v. K. G. Cramer. 4te Aufl. m. K. 8. Lpz. Benj. Fleischer. 809. 4 12

Schleiermädchen, das, aus Schwaben. 2 Thle. m. Kpf. 8. Frankf. Eslinger. 796. 2 16

Schleppkleid, das, e. Kleinigkeit in 100 Kapit. v. Fr. Laun. (Fr. A. Schulz.) 8. Berlin, Sander. 803. — 18

Schlichting, Th., Gesch. v. Mr. Trimmer, a. d. Engl. 8. Weim. Hoffmann. 793. — 9

Schloß, das alte, v. Charlotte Smith, a. d. Engl. 3 Thle. 8. Lpz. Schwickert. 792. (I. 18 gr. II. 20 gr. III. 22 gr.) 2 12

— d., d. Freyherrn v. Donnersburg. 8. Lpz. Sommer. 806. — 21

— Duntam; od. d. unsichtbare Mann, a. d. Franz. 2 Thle. 8. Augsb. Danenberger. 1 4

— das geheimnißvolle. 2 Thle. 8. Liegnitz, Siegert. 800. 1 4

— d., in Kalabrien od. Cäcilie Lucrezia; Aus d. Seeräuberleben Antonia della Rocca. 8. Braunschw. Schröder. 803. 1 12

— d., zu Mindheim; e. Gemälde nach d. Natur gezeichnet. 8. Lpz. Kloyd. 791. — 14

— d., d. Graf. Roderich, a. d. Engl. 8. Lpz. Meyer. 796. — 18

— St. Valleri; e. Gespenstermährchen a. d. Zeiten Richard Löwenherz. 8. Hannover, Hahn. — 5

Schlösser, d., in Spanien; e. psychologisch. Roman. 2 Thle. m. K. 8. Zwickau, Schumann. 801. 1 12

Schlotheim, Ulrike de v., e. wahre Gesch. aus den mittl. Zeiten. 2 Thle. 8. Lpz. Jacobäer. 790. 91. 2 —

Schlueter, Thaddäus, e. Gemälde menschl. Thorheit am Ende d. 18ten Jahrh. 8. Prag. Widtmann. 800. — 20

Schlueterius, Willibald, Lieb. u. Abenteuer. 3. Halle, Hendel. 779. — 12

Schmarauden, Aug. v., u. s. Geschw. Vergebenh. 8. Bautzen, Arnold. 796. — 12

Schmelzle, des Feldpredigers, Reise nach Flätz, v. Jean Paul Fr. Richter. 8. Tübingen, Cotta. 809. — 20

Velinp. 1 —

Schmerlbach, d. Hofjunk. Freyh. Hans Fr. v., Leb. 3 Thle. 8. Coburg, Adl. 795. 1 6

Schmerz d. Liebe. Roman. 8. Berlin, Salfeld. 810. — 18

Schmidt, Leonore, nach Richardsons Pamela, v. F. Ehrenberg. 2 Bde. (h. a. d. Titel: die neue Pamela.) 8. Leipz. Compt. s. Lit. 789—91. 1 20

Schmoll, Peter, u. seine Nachbarn, vom Verf. d. Erasmus Schleicher, K. G. Cramer, m. 2 K. 2 Bde. 8. Rudolstadt, Klüger. 799. Rthlr. 2 —

Schnabelkopf, Magist., u. seine schöne Rebecca; eine abenteuerliche Gesch. 8. Straßb. (Joachim in Lpz.) 801. — 12

Schnaken, Schnurren, Charakterzüge. 2 Bde. 8. Berl. Maurer. 788. 1 —

— u. Schnurren, im poetisch. Gewande, od. Taschenb. für Freunde d. Scherzes u. d. Laune. 4 Samml. 8. Breslau, Gebr. (Barth.) 799—802. (à 12 gr.) 2 —

— Schnurren, lustige Schwänke u. Einfälle Killan Brustfleckes. 8. Wien, Kloyb Doll. (Kieckebind in Lpz. in Commiss.) 801. — 6

Schnapps, Sebast., Bürgers u. Barbiers, Abenteuer und Fahrten; e. kom. Roman a. d. neuesten Zeiten. 8. Leipzig, Kummer. 798. — 20

Schneck, D., Leb. u. Meinungen. 8. Bresl. Meyer. 778. — 12

Schneckenhaus, das große, e. Fresco- u. Pastellgemälde d. lebenden Welt. 2 Thle. 8. Lpz. Barth. 802. 1 12

Schneeglöckchen. 8. Rudolstadt, Klüger. 799. — 16

Schnurren, Schwänke u. Went. in d. Gespensterstunde. gr. 8. Lpz. Linke. 797. 1 —

Schönau, Hr. v., Familiengesch. zur angenehm. u. nützlich. Unterhaltung. 8. Erfurt, Keyser. 791. — 12

— u. Rosamunde. Auch m. d. Titel: Scenen auf dem Theater d. Welt. 8. Dresd. Gerlach. (Sommer in Lpz.) 803. 1 8

Schönborn, Amalie v., e. wahre Gesch. 8. Ebend. 807. — 8

Schöne, die, u. der Drache. gr. 8. Prag, Neureuter. 796. — 16

Schönen, die, von Stuttgart, u. das Fräulein in e. Reichsstadt. 8. Mannh. Löffler. 792. — 4

Schonfels, Mariane, e. lehrreiche Alltagsgesch. 2 Thle. 8. Berl. Hesse. 783. 1 8

Schönheide, Lilie v., e. Gesch. aus d. letzt. Jahren d. Kaiserin Mar. Theresia. 8. Lpz. Joachim. — 16

Schönking's, Herrn, leibliw. Sohnes e. lustig. Franziskaners, Leben, Fahrten u. Genießreiche, m. K. 3 Bde. 8. Lpz. Sommer. 802. 3 —

Schonpflästerchen, Sophie, e. Ehestandsgemälde. 2 Thle. 8. Bresl. Schall. 805.

Schönthal, Adolph v., e. Gesch. dies. Jahrzehends. (v. Vulpius.) 8. Halle, Heller. (Aufl.) 787. — 10

Schooshündchen, das, od. der kleine Zuzu, a. d. Französ. übersetzt. 8. Danzig. 747. — 8

Schreckenshöhle, d., od. d. Leiden d. jungen Miranda; e. neapolitan. Erzähl. v. Verf. d. Rinaldo Rinaldini, m. K. 8. Lpz. Jud. Comt. — 18

Schreckensszenen aus der Ritterzeit. 8. Lpz. Voß. 792. — 20

Schreckensthurm am See, d., od. d. mitternächtl. Todtenglocke, vom Verf. d. Carlo Orsino, m. K. 8. Chemnitz, Müncke. 808. 1 12

Schreibtafel eines Reisenden; e. Roman f. gebildete Leser. 8. Jena, Gabler. 805. 1 —

Schriften, erotische, v. Ch. Althing. 1r bis 5r Thl. m. K. Taschenform. Lpz. Gräff. 807. 5 —

Schuhsücher, v. F. Rosenthal. 2 Thle. 8. Dessau, Müller. (Vollmer in Hamb.) 795. — 18

Schuhflickermädchen, das galante u. artige, od. Begebenheiten der J. Janfische. 2 Thle. 8. Frankf. 749. — 4

Schuhmacher, d. zwey ungleichen. 8. Bapr. Lübeck. 800. — 5

Schule, d., des Ehestandes, od. d. Gesch. J. Jessamy u. Miß J. Jessamys, a. d. Engl. 3 Thle. 8. Lüneburg, Lemke. (Herold u. W.) 797. 1 4

— d., der Eltern, in drey moral. Erzählungen. 8. Leipzig, Crusius. (W. Vogel.) 768. — 12

— d., junger Frauenzimmer, od. Gesch. der Constantia. 4 Thle. 8. Bresl. Pietsch. 754. — 8

— d., der Freundschaft. 2 Thle. 8. Frankf. u. Lpz. Deidesheim. 759. — 6

— d., der Liebe, m. K. 8. Erfurt, Henningé. 800. 1 —

Schule f. Töchter, od. Gesch. d. Miß Charlotte Sidney in Briefen, a. d. Engl. 8. Lpz. Gleditsch. 775. Rthlr. — 12

— d., der Tugend, in lehrreichen Erzähl. 8. Quedlinburg, Ernst. 775. — 5

Schulmeister-Wahlen, e. Roman. 8. Zwickau, Schumann. 805. — 16

Schulstaub u. Hofluft, od. d. glückl. gewordene Hofmeister; e. Uebersetzung des Baccalaureus v. Salamanka, von Perin le Sage, a. d. Franz. 2 Thle. 8. Lpz. Weygand. 782. 1 12

Schulterbein, d. Hrn. v., u. s. Peter, e. jov. Erzähl. in 4 Büchern, v. Karl Stein. 8. Berl. Schuppel. 807. 1 —

Schuster, d. schöne, od. Gesch. Judors u. Agathe, a. d. Frz. der Benist. 2 Thle. gr. 8. Frankf. Gebhard u. K. (a. Herrmann.) 769. 1 —

Schuggeist, d., e. Rittergesch. a. d. Zeit. der Vehmgerichte. 8. Weißenfels. (Hinrichs in Lpz.) 811. — 16

— der. 2 Bde. 8. Lpz. Heinsius. (Gleditsch.) 796. 1 6

— der, v. A. v. Kotzebue. 8. Wien, Doll. 796. — 5

Schwachheit d. menschl. Herzens bey d. Anfällen der Liebe. 8. Nürnb. Monath. 78[illegible]. — 6

Schwachheiten u. traurige Folgen, dargestellt in Erzählungen fürs Herz. 8. [illegible], Widtmann. 796. — 12

— — daff. v. J. L. Adlerfeld. (a. unt. d. Titel: Unterhalt. f. Lehrers m. s. Schülern.) s. Ebend. 792. — 12

— die, ein. artigen Frau, od. Denkwürdigkeiten d. Mad. v. Villrane. 2 Thle. 8. Berl. Pauli. 780. — 16

— u. Galanterien großer Städte. Pendant zur Menschheit im Negliger. 8. Lpz. Joachim. 805. — 22

Schwan, der silberne, Antipode des Titan. Humoristischer Roman. 2 Bde. 8. Erfurt, Henningé. 1 16

Schwanenfedern, v. K. G. Cramer. 8. Lpz. Joachim. 805. — 20

Schwanenritter, die, e. Kunde d. Vorwelt, mit Anspielungen auf d. Gesch. d. Tages v. d. Frau v. Genlis, a. dem Franz. v. J. L. Gesch. 4 Thle. 8. Hamb. Janiché. (Rabenhorst in Lpz.) 798. 2 12

Schwänke, erotische, aus Kupido's Brieftasche, m. Kpf. 2 Bde. 8. Lpz. Schäfer. (Kuhn.) 797—99. (à 1 Rthlr. 12 gr.) 3 —

— Erzählungen u. Anekdoten nach d. Leben. Seitenstück zu den Gedichten nach d. Leben. 8. Lpz. Joachim. 803. 1 4

— Erzählungen u. Mährchen, v. G. G. Bürger, m. K. 8. Wien, Anton Doll. 803. — 20

— u. Erzählungen f. müßige Stunden, v. G. Cramer. 8. Prag, Volk. 799. — 12

— v. A. F. C. Langbein. neue Aufl. 2 Thle. 8. Lpz. Schäfer. (Kuhn.) 795. 1 16

— v. A. F. C. Langbein. 8. Dresden, Richter. (Sommer in Lpz.) 795. — 18

— neue, v. F. A. G. Langbein. 8. Zwickau, Schumann. 805. — 21

mit 9 Vignetten. 2 —

— neueste, u. Erzählungen, v. N. Langbein. 8. Bremen, Müller. 810. — 12

Schreiby. — 16

— u. Launen. 8. Braunschw. Schröder. 796. — 14

— Launen u. Abenteuer fideler Musensöhne. 2 Thle. ist Leben u. Schwänke relegirter Studenten 1r 2r.

— prosaische, aus d. Zeiten d. Minnesinger, herausgeg. v. d. heil. Abte Gervasius Gottschalk. 2 Thle. 8. Leipz. Rein. 795. (1. 14 gr. II. 7 gr.) — 21

Schwärmereyen u. Traum, in Fragment., Romanen u. Dialogen, v. J. v. Magdeburg. 2 Thle. 8. Stettin, Kaffke. 791—9[illegible]. (1r 20 gr. 2r 1 Rthlr. 4 gr.) 2 —

Schwärmereyen, verlorne, ein. Barbiers. 8. Stuttgart, Cessturt. 797. — 8

Schwarmerin, die schöne, v. J. F. Schink. (a. u. d. Tit.: kleine Streifereyen in die Literatur des Auslandes f. Damenbibliotheken 1r Bd.) 8. Rudolstadt, Klüger. 800. 1 8

Schwarz, Berthold, d. Pulvererfinder; Schlußstück zu Fausts Leben, Thaten u. Höllenfahrt. 2 Bde. 8. Hamb. Vollmer. 801. 2 8

Schwarzburg, Otto v., Geistergesch. 8. Leipz. Jacobäer. 793. Rthlr. — 18

Schwarzthal, das, e. Nachtgemälde von Holm. 8. Leipz. Heinsius. (Gledditsch.) 799. — 12

Schweighart, Georg, ein Schlossers, Schicksale, Leben und Reisen; ein Büchlein für Meister, Gesellen u. Lehrjungen. 3 Thle. 8. Salzburg, Duple. 791. 92. 1 —

Schweizer-Briefe; od. Versuch u. Adelheid. Eine wahre f. gefühlvolle Herzen aufgezeichn. Gesch., durch welche zugleich Grundsätze ein. wohlthätigen Aufklärung d. weibl. Geschlechts verbreitet werden. 2 Bde. 8. Lpz. Sommer. 810. 1 12

— — dasselbe, s. auch Adelheid v. Klarenz 2 Thle.

Schweizer-Bund, der, v. Aug. Klingemann. 2 Thle. 8. Lpz. Joachim. 805. 1 12

Schweizer Elegien. 8. Erfurt, Hennings. 803. — 18

Schweizerfamilien, die glücklichen, derer von Salmour u. Erlach, in dem anmuthigen Emmenthale von Bern. Ein getreues Gemälde. 8. Lpz. Weygand. 797. 1 —

Schweizer-Thal, das, e. Familiengemälde d. 18ten Jahrh. 8. Lpz. (Hinrichs.) 807. 1 —

Schweigereyen, humoristische,. 2 Bde. 8. Erfurt, Hennings. 810. 1 16

Schwesterliebe u. Bekehrung, od. Gesch. der Fam. Frank, neu bearb. v. J. F. C. Albrecht. 2 Thle. 8. Lpz. Schwickert. 796. 97. (1r 1 Rthlr. 2r 1 Rthlr. 4 gr.) 3 4

Schwestern, die glücklichen, od. Gesch. d. Miß Fanny u. Soph. Bennet. 8. Lpz. Schwickert. 785. — 16

— die großmuthigen, ist des Lesekabinets z. Nutz. u. Vergn. 8r.

— die; od. Gesch. der Lucia u. Carolina Wellers, n. d. Engl. 8. Lpz. Weidmann. 756. — 12

— die, des Thalbundes, od. d. Sieg der Entsagung. Eine Urkunde des Herzens, vom Bruder Rebert. 8. Erfurt, Hennings. 1 —

Schwur der Liebe; e. Gemälde d. Schwärmerey. 8. Leipzig, Joachim.

Scipio d. Afrikaner, u. Scipio Aemilius, histor.-dramat. dargestellt, m. K. 8. Wien, Anton Doll. (Liebeskind in Lpz. in Comm.) 801. 1 —

Sclave, d. glückl., od. wahrhafte Gesch. ein. lothringischen Edelmanns, a. d. Franz. m. K. 8. Bresl. 768. — 8

Scot, Doctor, e. Sage aus d. Protectors Oliver Cromwell letzten Regierungs-Jahre. 2 Thle. 8. Lpz. Kummer. 803. 1 12

Sebastiano der Verkannte. Von dem Verf. d. Rinaldo Rinaldini, (Vulpius) m. K. 8. Berl. akad. Buchhdl. 803. 1 8

Seckendorf, Amalie, Gesch. eines klein. Mädchens a. der Schweiz; e. Sittenbuch. für d. weibl. Jugend. 8. St. Gallen, Hyder. 801. — 6

Sedley, der Lady, Gesch., od. d. Weg ihm zu gefallen, a. d. Engl. 2 Thle. 8. Lpz. Schwickert. 770. — 18

Séducteur, le, par de Bierre. 8. Lpz. Sommer. 803. — 8

Seefahrer, der philosophische, od. Reisen d. Ritters von Meilcourt v. d'Argens. 8. Göttingen. 740. — 5

Seelengeschichte ein. Ennonne. 1r Thl. 8. Wien, Frister. (Vorgang in Lpz.) 793. — 14

Seelenruh u. Menschenglück, im Schooß d. Roberschen Familie. 8. Lpz. Beer. (Grasse in Weissenf.) 789. — 16

Seelenverkäufer, die, v. Schnieder. 8. Leipz. Sommer. 807. — 9

Seelenwanderer, der, od. der polnische Fürstling; eine Gnomengesch. 8. Altona, Kayen. (Sommer in Lpz.) 790. — 20

— — dasselbe. 8. Lpz. Gräf. 802. — 20

Seeräuber, d. christliche, e. Erzähl. v. Armbruster. 8. Straßb. (Hinrichs in Lpz.) 788. — 8

— der, von Neapel. Frei nach d. Engl. bearbeitet. Eine abenteuerl. Gesch. m. Kpf. 3 Bde. 8. Leipz. Joachim. 1 20

Seeräuberin, die, von Tunis. Eine Arabeske a. d. 18ten Jahrh., vom Verf. des Carolo Carolini. 8. Ebend. 803. — 10

Seesturm, der, od. d. Inselbewohner im Thale; e. romant. Gemälde. 8. Lpz. Joachim. Rthlr. — 16

Seidenfels, Anton, u. Emilie Rosenberg, od. wunderbare Schicksale ꝛc. Lucolink. Ernst. 800. — 20

Seidenwurm, Prinz, s. Prinz.

Seider, des Pastor, Leb. u. Leiden. 8. Erfurt, Hennings. 1 16

Seifenblasen, v. Amor d. Knaben. 8. Weissenf. Grasse. 803. — 20

— v. Fr. Laun. (Fr. A. Schulz.) 2 Thle. 8. Tübing. Cotta. 809—10. (2 1 Rthlr. 4 gr.) 2 8

Selbstbetrug des Lasters, od. Gesch. der Miß Honora, Ist Unterricht u. Zeitvertreib 7r Thl.

Selbstmord, der, e. Erzähl. 8. Zwickau, Böhme. 772. — 6

— d., e. Erzähl. 8. Lpz. Crusius. (F. C. W. Vogel.) — 5

— u. Raserey, e. Folge d. zärtlichst. Liebe, v. H...ch M...r. 8. Magd. d. Bauer. (Sommer in Lpz.) 798. — 12

Selbstmörder, der, e. Schauder- u. Wundergeschichte. 8. Lpz. Joachim. 805. 1 4

— der gerettete,. 8. Dessau, Gelehrt. Buchhdl. 785. — 5

— aus Liebe u. Eifersucht, v. Kühl. 8. Lpz. Böhme. 802. — 18

Selbstverbannung, od. d. schöne Einsiedlerin; e. Novelle, m. K. 8. Düsseld. Hofbuchhdl. — 10

Selby, d. Familie, Gesch., od. d. Reise nach London. 2 Thle. 8. Danzig, Förste. 775. — 18

Selborf, d. Familie, v. L. F. Huber. 2 Thle. 8. Tübingen, Cotta. 795. 96. (1r 20 gr. 2r 1 Rthlr.) 1 20

Selection, a, of the best novels by english authors. Vol. I. 8. Lpz. Sommer. 793. 1 4

— a, of Anthony Walls novels, with others of J. J. Engelphilos. for the world, translated from the german by C. H. Reichel. 8. Lpz. Reichel. 791. — 18

Seligni, des Marquis v., mit d. Frau v. Lützal, Gesch. in Originalbriefen, a. d. Franz. 2 Thle. 8. Weissenf. Severin. (Baumgärtner in Lpz.) 791. 1 8

Selim, der glückliche, od. d. Substitut des Grimmyd; eine morgenländ. Gesch., herausgeg. v. Verfass. d. Siegfried von Lindenberg, (J. G. Müller.) 3 Bde. m. 3 K. 8. Berl. Nicolai. 792. 5 8

Selinde; e. Rittergesch. von Nilson. gr. 8. Augsb. Letter. 765. Druckp. ohne Kupf. 2 6

— der Perser. Ein Gemälde f. Krieger u. Heiden, v. Prochlich, m. K. 8. Strasburg, Heigl u. Comp. 803. — 8

Selinde; e. Rittergesch. von Nilson. gr. 8. Augsb. Letter. 765. — 12

Selinthes, des, Leb. u. Begebenheiten. 8. Brem. 752. — 3

Sellos, Briefe, an Belmar. 8. Zurich, Orell. 777. — 16

Sellwart, Adolph, e. Gesch., wie sie d. Welt aufstellen kann. 2 Thle. 8. Gera, Haller. 786. 1 8

Selmann, Ernst, e. Gesch. von d. vielen Wanderungen des menschl. Herzens. 2 Thle. 8. Bresl. Korn d. ält. 787. 88. 2 —

Selmar, od. die Schwärmer; e. Rom. v. W. Hadermann. 8. Giessen, Heyer u. L. 800. 1 12

Selner, Gustav, v. C. A. Böttiger. (b. a. d. Titel: Wielands neue Ansichten d. Lebens.) d. Giessen, Tasche u. Müller. 805. 1 12

Selström u. Alexis; e. nordische Gesch. 8. Lpz. Sommer. — 6

Seltenau, Carl, u. Roder, od. Leid. u. Freuden d. Welt. 8. Lpz. Beer. (Grasse in Weissenf.) 797. — 16

Seltenheiten aus d. Menschen- u. aus d. Geisterwelt. Vom Verf. des Pansalvin. (J. F. C. Albrecht.) 12. Leipz. Sommer. 796. — 18

— d. Natur, d. Kunst und d. Menschenlebens, v. Verf. d. Gallerie des Wundervollen. 2 Thle. 8. Wien, Bauer. 809. 2 12

Semiramis; e. romant. Gemälde a. d. Alterthum. 8. Freyberg, Craz u. G. 800. 1 —

Semonville, d. Grafen, Denkwürdigkeiten, a. d. Franz. v P. v. Arnim. 8. Lpz. Baumgärtner. 803. — 20

Senange, Adele de, ou lettres de Lord Sydenham. Rdit. suivie p. des additions de l'auteur. 8. Hamb. Hoffmann. 797. 1

Senange, Aden v., od. Briefe d. Lord Sydenham, a. d. Frz. v. L. F. Huber. 8. Tübing. Cotta. 795. Rthlr. — 16
— Adela di, o Lettere del Lord Sydenham. 8. Berlin, Mylius. 797. — 20
Sendoza, d. jungen Grafen, Gesch., m. K. 8. Lpz. Baumgärtner. 794. — 20
Senneval, der Familie v., Leiden. 2 Thle., s. Leiden.
Sentimental journey, v. Journey.
Septimius Paulus, od. das letzte Geheimniß d. Eleusin. Priesters, herausgeg. v. Bouterwek. 2 Thle. 8. Halle, Renger. 795. 2 8
Septimus Storax, d. frommen, Leben, Schicksale u. lehrreiches Ende, v. K. G. Cramer, m. K. 8. Leipz. Fleischer. 806. 1 12
Serafine; eine Klostergesch., herausgeg. v. Winkopp, m. K. 8. Gera, Beckmann. 785. — 14
Serelikabalen, od. Intriquen aus d. Innern ein. der angesehensten Harems, m. K. 8. Lpz. Joachim. — 20
Seraphim, Pater, od. das Mönchswesen. 8. Frankf. Willmanns. 801. — 10
Seraphine, der Liebling Citherens, od. die Weltweisen in Sicilien. Eine Romanenke aus d. 18. u. 19. Jahrh. 8. Eisenberg, Schöne. 809. — 18
Serena; drey Mädchen. 12. Berlin, Hitzig. 806. — 16
— od. der gekrönte weibliche Stolz; eine Gesch. v. Keppler. 8. Wien, Gerold. 785. — 8
Serenina. Ein weibl. Nebenstück zu Werthers Leiden. 8. Lpz. Pott. (Rust in Halle.) 789. — 12
Seringe, d. Marquisin v., e. Scene aus d. französ. Revolut. v. Lemaire. 8. Lpz. Sommer. 799. — 4
Serlo, od. d. hellblaue Bund; eine abenteuerliche Gesch. 8. Braunschw. Schröder. 799. — 15
Serre, Jakobine la, od. d. wunderbare Erscheinung; e. Rom. in 4 Bdn. 2 Thle. 8. Coburg, Sinner. 801. 1 8
Sesostris, Pharao von Mizraim. Eine Gesch. d. Urwelt. 3 Thle. 8. Brem. Willmanns. (Müller.) 796—98. (à 1 Rthlr. 16 gr.) 5 —
Sethos, des egyptisch. Königs, Gesch., a. d. Franz. v. Matth. Claudius. 2 Bde. 8. Breslau, Löwe. (Sommer in Lpz.) 796. 2 8
Sevrac, Hubert von, e. Rom. aus d. 18ten Jahrh., a. dem Engl. d. Miß Robinson. 2 Thle. 8. Halle, Ruff. 797. 98. (1. 1 Rthlr. II. 20 gr.) 1 20
Sforza, Mar. Galeazzo, Herzog v. Mailand. 8. Wien, Frister. (Sommer in Lpz.) 793. — 12
Shakal, d. schöne Geist, a. d. Franz. 8. Dintenstadt. (Beni. Fleischer in Lpz.) 799. — 18
Shandy, Tristram, the life and opinions, by Lor. Sterne. (Yorick.) II Vol. gr. 8. Gotha, Ettinger. 792. 2 —
— — Gentleman, the life and opinions, by Lor. Sterne. (Yorick.) 6 Vol. gr. 8. Altenb. Richter. (Akad. Bhdl. in Jena.) 772 5 12
— — 2 Vol. gr. 8. Basel, E. Thurneisen. 2 9
— — 3 Vol. m. 4 Kpf. 12. Wien, Sammer. 798. 3 14
Postpap. 4 20
— — 4 Vol. 8. Gotha, Steudel. 805. (à 10 gr.) 1 16
Schreibpap. (à 12 gr.) 2 —
— des Herrn Tristrams, Leben u. Meinungen, aus d. Engl. 9 Thle. 8. Berlin, Lange. 774. 1 12
— — dasselbe, m. K. 9 Thle. 8. Hamb. Bohn. 776. 3 —
— — dasselbe, neu verdeutscht, m. Kpf. 5 Bde. 8. Leipzig, Linke. 801. Schreibpap. 5 —
— — dieselbe Ausgabe m. 1 Kpf. 8. Ebend. (Hahn in Hannov.) 810. Druckpap. 3 16
— Tristram, la Vie, et les opinions de, trad. l'anglois. 12. Paris. (Rottmann à Berlin.) 777. 1 12
Shenstone's Grün, oder das neue verlorne Paradies. 3 Thle. 8. Mannh. Schwan. 780. 1 —
Sheridan, Pizarro v., übers. v. Gelmeiler. gr. 8. London. (Sommer in Leipz.) 1 —
Shroop, des Ritters, Begebenheiten, von Toussaint, a. d. Franz. 2 Thle. 8. Leipz. Sommer. Rthlr. — 8
Sibille, die schöne, v. Verf. d. Weib wie es ist, (Gustav Schilling). 2 Thle. 8. Dresden, Arnold. 810.
— eine engl. Gesch. von einem Frauenzimmer. 8. Nürnberg, Monath. 770. — 8
Sicilianer, die, ein Roman v. Verf. des Rinaldo Rinaldini, (Vulpius). m. 1 K. 2 Thle. 8. Rudolst. Klinger. 803. 1 12
Sicilianerin, die tugendhafte, od. Begebenheit. d. Marquisin v. Abelini. 8. Dresden. 744. — 6
Sicingen, Franz v., Gesch. des 16ten Jahrh. 8. Frankf. Esslinger. 798. — 16
Sidney, der Miß Charlotte, Geschichte, s. die Schule für Töchter.
— u. Silly, od. Wohlthätigkeit u. Dankbarkeit; eine engl. Gesch. 8. Hamb. Hertel. 766. — 8
— — dasselbe in franz. Sprache. 8. Leipz. Weidmann. 766. — 6
— William, König d. Karaiben; ein Roman v. Theodor Schulz. 8. Berlin, Wilh. Oehmigke. 805. — 18
Sidonie, das Opfer e. unnatürl. Mutter; wahre Gesch. 8. Braunschw. Schröder. 800. — 16
Sie u. Ich, od. Verirrung und Rückkehr. Nach d. Franz. von Karl Müchler. 2 Thle. m. Kpf. 8. Berlin, Himburg. 804. 2 —
Sie studiren; Pendant zum Briefwechsel dreyer Freunde. 8. Frankf. Hermann. 762. — 20
Sie waren es dennoch; v. Carol. Pichler. 8. Wien, Pichler. (Gerh. Fleischer in Leipz.) 806. 1 —
Sieben Uebereilungen, s. Uebereilungen.
Sieg, Carls; ein Heldengedicht. 2 Thle. gr. 8. Wien, Wallishäußer. — 12
— der Einfalt üb. den Verstand, od. d. wahre Gesch. des Glücks. 4 Thle. 8. Leipz. Junius. (Gleditsch.) 772—74. (I. 10 gr. II. 12 gr. III. IV. 12 gr.) 1 10
— der, des Glückes u. der Liebe in der Melancholie an d. Exempel Carl Longini. 8. Frankf. 748. — 6
— der, der ehelichen Liebe; eine franz. Anekdote. 8. Breslau, Gutsch. 790. — 12
— der Natur über die Schwärmerey, od. Abenteuer Don Sylvio de Rosalva. 2 Thle. 8. Ulm, Bartholomai. 764. 1 8
— der Natur in dem Jahrhunderte, in dem wir leben. 8. Prag, Schönfeld. 789. — 6
— der, der Tugend, od. das gefundene Kind; eine Gesch. in Briefen. 2 Thle. 8. Stendal, Franzen u. Gr. 782. 1 16
— der Unschuld u. des Lasters, in einer Sammlung merkwürdiger u. auffallender Begebenheiten aus d. wirkl. Welt. 8. Leipzig, Barth. 785. — 18
Siegfried und Agnes; Rittergesch. 8 Augsbg. Stage. 767. — 4
— der Däne, Graf von Orlamünde. Gesch. aus dem 12ten Jahrhund. 2 Thle. 8. Leipz. Breitkopf u. H. 791. 1 —
— der gehörnte; ein Volksroman. 2 Thle. m. Kupf. 8. Frankf. Brückner. (Sommer in Leipz.) 783. 1 —
Siegfriedskirche, s. Sanct-Siegfriedskirche.
Siegbard und Berthild; eine Klostergesch. in unterhaltenden Briefen. 2 Thle. m. K. 8. Meißen, Erbstein. (Gödsche.) 792—96. (I. 1 Thlr. II. 12 gr.) 1 12
Siegwart; eine Klostergesch. v. J. M. Miller. 3 Thle. m. K. 8. Leipz. Weygand. 777. 3 —
— eine Romanze. 8. Mannh. Schwan u. G — 6
Sievers, Carl, eine Gesch. 2 Thle. 8. Hamburg, Neuß. 777—85. — 18
Sigbritte, Frau, u. ihre schöne Tochter; eine Gesch. aus d. Zeiten Karls V. 2 Thle. 8. Leipz. Jacobäer. 791. 1 12
Signe u. Hasor, od. Liebe stärker als der Tod; a. d. Dänisch. v. Suhm, m. Einleit. u. Erläut. v. W. E. Christiani. 8. Leipz. Weidmann. 778. — 8

Sigrid, die drey Freunde, n. Alfsol; drey Erzählungen, v. Herrn v. Suhm, a. d. Dänisch. von Reichel. 8. Leipzig, Müller. 791. Rthlr. — 18

Silberbach, meiner Tochter Thereſe von, Lebenslauf; Deutſchlands edelſten Töchtern gewidmet. 2 Thle. 8. Berl. Maurer. 788. (à 16 gr.) 1 8

Silberfels, Wilhelm, der Jüngling. 8. Leipzig, Böhme. 781. — 12

Silberg und Julia; eine wahre Geſchichte. 8. Gera, Haller. (Rothe.) 786. — 14

Silbers und Waltners Briefe; ein Fragment. 8. Leipzig, Schneider. (Linke.) 787. — 5

Silheim, Jnlchen; meiſt wahre Geſch. 8. Copenhag. Faber. (Stoudolbe.) 786. — 12

Silhouetten aus dem ſchwarzen Orden. 8. Frankf. Eßlinger. 795. 1 4

— — daſſelbe, ſ. auch Wallfahrten d. Candidaten Kilian, Hieronymus.

Silligs, Sebaſtian, Leben u. Tod; ein Roman zur Warnung, nicht zur Nachfolge. 8. Frankf. Garbe. (Gebhardt u. K., a. Hermann.) 776. — 12

Silvie, Henriette, v. Moliere. 8. Hamburg. 749. — 8

Silvio; eine perſiſche Erzählung. 8. Stolitz, Ircmer. 767. — 2

Simio-Midas, der Doctor, od. der Verfaſſer des Affenlandes. 8. Wien, Wucherer. 787. — 7

Simrel, David, Leben, od. d. wahrhafte Freund. 2 Thle. 8. Breslau. 746. — 9

Simple, David, Begebenheiten u. Erzählungen ſeiner Reiſen. 2 Thle. 8. Hamb. Herkel. 746. — 12

Simpliciſſimi, abenteuerlicher Lebenswandel. 3 Thle. m. Kpf. 8. Nürnberg. 713. 1 12

Simpliciſſimus, d. abenteuerliche, auch Melchior Sternfels von Fuchsheim genannt. 8. Leipz. Weygand. 785. — 12

Simplizius von Einfaltspinſel, der im vorigen Jahrhunderte ſo weltberühmte, in einem neuen Kleide, nach dem Schnitte des 1790 u. 1791ſten Jahres. 2 Thle. 8. Wien, Kurzbeck. (Carnefina.) 790—91. 2 12

Simſons d. Starken, weiland Richters in Jſrael, Leben, Thaten u. Meinungen; ein kom. Roman v. Verf. des Hrn. v. Lummel (C. Bornſtein). 8. Leipz. Sommer. 807. — 20

Sinai, Kloſter, ſ. Kloſter.

Sinclair, Marie von; a. d. Franz. von L. F. Huber. 8. Leipz. Wolf. (Schmidt.) 799. — 20

Sind, Alexander, Freyherr von, und Viktoria, Gräfin von Buttens; eine Begebenheit neuerer Zeit, m. Kpf. 8. Leipz. Weygand. 791. — 16

Sindal, Sir Thomas, od. der Mann nach d. Welt, a. d. Engl. 2 Thle. 8. Leipz. Junius. (Gleditſch.) 779. — 12

Sindall, Sir Thomas, od. d. falſche Freund. 8. (v. Schütz in Magdeb.) 810. 1 12

Sindbad, des, Geſchichte. 8. Berlin, Maurer. 769. — 4

Singeſtett, Martin; eine Nachtwächtergeſch. 8. Werthheim, Wunder. 785. — 12

Sinſchechli, eines Jndianers, Schickſale in Frankreich. 8. Altona, Hamm. (Sommer in Leipz.) 788. — 10

Sirius, od. die Hundspoſt von Spandau nach Berlin, 2 Bde. m. 8. 16. Osterholz. (Brannes in Berl.) 808. 1 18

— Schwärmereyen durch die Thäler der Jugend u. Amaranthenhaine d. Liebe, im Augſtmonat d. Fantaſie. 2 Thle. 8. Hamb. Bollmer. 802—5. 1 18

Sirta, Prinzeſſin; ein Mährchen d. grauſeſten Vorzeit, von E. Müller. 8. Leipz. Voß. 795. — 20

Sitten u. Launen der Großen; ein Kabinet von Familienbildern. 8. Leipz. Weygand. 792. 1 4

— unſerer Zeit; ein Mode-Roman, von J. F. Schulze, ſ. Begebenheiten, wahre, im romant. Gewande, von Jäger ꝛc.

Sittengemälde. 8. Leipz. Gerh. Fleiſcher. 799. — 10

Sittengemälde eines philoſoph. Jahrhunderts in d. Geſch. Juſtinens v. Saint Val, a. d. Franz. m. Kpf. 8. Frankf. (Gebhard in Bamb.) 787. Rthlr. — 16

— Pariſer, u. Liebſchaften, od. Geſchichte d. ſchönen Zoe, a. d. Franz. 2 Thle. 8. Goßlar, Lehmann. 810. 1 —

Sittenſpiegel für das weibl. Geſchlecht, v. Aug. Lafontaine. 5 Thle. 8. Berlin. (Renger in Halle.) 804-7. (1r 2r 3 Thlr. 12 gr. 3r 4r 3 Thlr. 5r 1 Thlr. 12 gr.) 8 Velinpap. 11 20

(der 4te u. 5te Band a. unt. d. Titel: Erzählung. aus d. häuſl. Leben. 3 Thlr.)

(der 5te Bd. apart auch noch unt. d. Titel: der Familienehrgeiz. 1 Thlr. 12 gr.)

— — deſſelb. 6r Bd. (a. unt. d. Titel: Natur u. Kunſt ꝛc.) 8. Halle, Renger. 811. 1 16

Situationen, od. Geſch. Ottiliens von Stroman; Gemälde e. modiſchen Erziehung, von d. Verfaſſerin der Familie Walberg. 2 Thle. 8. Weißenf. (Hinrichs, Lpz.) 811. 1 6

— romantiſche. 8. Ruppin, Kühn. 796. 1 —

Skaramuz, vormal. Luſtigmachers a. d. italien. Theater in Paris, Leben. 8. Halle. (Vollmer in Hamb.) 792. — 9

Skizzen, biographiſche, aus d. wirkl. Welt. 8. Gera, Rothe. 791. — 18

— biograph., der Selbſtmörder, von Chr. H. Spieß, als Nachleſe zu ſeinen Biographien d. Selbſtmörder. 8. Grätz, Tuſch. 795. — 6

— und Charakterzüge aus der heutigen Welt, v. Sebaſtian Kilian. 8. Ellenberg, Schöne. 801. — 12

— u. Erzählungen, vom Verf. der Reiſe meines Vetters auf ſeinem Zimmer. 8. Leipz. Voß. 801. —

— aus der Feen- u. Geiſterwelt. (d. a. d. Titel: Skizzen für Romanenfreunde.) 8. Leipz. Weygang. 802. — 12

— zu einem Gemälde edler Seelen, von L. A. v. S. 8. Oldenburg, Schulze. 809. — 20

— aus dem häuslichen Leben genommen. 8. Schleswig, Rods. 801. 1 —

— aus dem Kloſterleben, geſammlet und bearbeitet von J. F. C. Albrecht. 2 Thle. 8. Prag, Albrecht. (Neurenter.) 786. 1 —

— aus dem Leben galanter Damen; ein Vertrag z. Kenntniß weibl. Charaktere ꝛc. 4 Samml. 8. Liegnitz, Monath u. W. 791—95. (1ſte 1 Thlr. 2te 20 gr. 3te 1 Thlr. 4 gr. 4te 14 gr.) 5 —

— von Meißner, 14 Samml. m. K. 8. Lpz. Dok. 792-96 (1e-10e, S. in 5 Bdn. à 1 Rthlr. 11e 12e 1 Rthlr. 8 gr. 13e 14e 1 Rthlr. 16 gr.) 8 —

— nachgelaſſene Meißnerſche. 2 Bdchn. 8. Frankf. Mayer. (Gebhardt u. K.) 795. 1 —

— aus dem Menſchenleben, od. Geſch. J. L. Ehrenbergs. 2 Thle. 8. Frankf. Eßlinger. 789. — 18

— nach der Natur, od. Geſch. von Heinrich u. Emma, und von Fanny u. Lucie Stanley, a. d. Engl. 3 Thle. 8. Leipz. Schwickert. 779. — 20

— hiſtoriſch-romantiſche, aus Rom u. Griechenland, v. C. A. Buchholz. 11 Bd. m. K. 8. Berlin, Unger. 810. 2 — Velinpap. 3 12

— romantiſche. 8. Holzminden. 792. — 16

— romantiſche. 8. Altona, Hammerich. (Wolff, a. Sommer in Leipz.) 808. — 18

— romantiſche, ſ. Stunden der Muſe. 8. Fr. Keßler. 791. — 16

— romantiſche, neueſter Zeit. 18 Heft. m. K. 8. Nürnb. Stein. 805. 1 4

Striblerus, Magiſter; ein kom. Roman, v. P. P. Wolf. 8. Leipz. Wolf. (Schmidt.) 805. 1 4

So fährt man in der Welt! od. Begebenh. u. Erfahr. Fr. Tillens, welcher Student, Soldat, Poſtillon, Schiffermeiſter, Gaſtwirth, Räuberfreund und endlich Jagdrath war. 8. Leipz. Seeger. 802. 1

So geht es in der Prieſterwelt mit u. ohne Kutten; ein Gemälde nach d. Natur. 1r Thl. 8. Lpz. Gerh. Fleiſcher. 806. 4

So gebt es den Wankelmüthigen. 8. Leipzig, Böhme. 801. Rthlr. — 6

So gebt es in der Welt; v. A. Lafontaine. 3 Thle. 8. Berl. Sander. 803—4. (I. d. Baron v. Bergedorf, od. d. Prinzip d. Tugend. 1 Thlr. 18 gr. II. III. Eduard u. Margarethe, od. Spiegel d. menschlich. Lebens. 2 Bde. 3 Thlr. 6 gr.) 5 —

Velinpap. (I. 2 Thlr. 12 gr. II. III. 5 Thlr.) 7 12

Sohn, der, Ethelwolfs; e. histor. Erzählung. 8. Bremen, Müller. 1 —

— der gute, od. Gesch. d. Grafen Samarandes, a. d. Franz. 4 Thle. 8. Danzig, Förste. (Sommer in Leipz.) 772. — 12

— der gute, od. Begebenheiten Herrn Karl Braß. 5 Thle. 8. Nordhausen, Groß. (Nitzsche.) 788—92. 5 16

— der, des Krieges, dessen Leben bis nach d. Frieden von Tilsit u. bis zum Jahre 1808 u., v. K. Stein. 2 Thle. m. Kpf. 8. Posen, Kuhn. 808. 2 12

— der, d. Natur; Seitenstück zu Lafontaine's Naturmensch. 8. Wien, (Liebeskind in Leipz.) 799. — 16

— der natürliche; a. d. Franz. 2 Thle. 8. Bresl. W. G. Korn. 791. — 18

— der, des Teufels, u. seine Liebschaften, (v. Fr. Laun, Fr. A. Schulz). 8. Pirna. (Arnold in Dresd.) 801. 1 4

— der verlorne, u. die unglückl. Maitresse, od. Liebesbegebenheiten des Ritters v. Rollan und Fr. Dorothea. 8. Frankf. 781. — 4

— der, des Waldes, od. Mord u. Krone entdeckt in einer Person, der Vater des berühmten Rinaldo Rinaldini; e. Gesch. d. 16ten Jahrhunderts. 8. Weißenfels. (Hinrichs in Leipz.) 811. 1 8

Sohnsdorf, Guido von, (v. Gustav Schilling.) 4 Thle. 8. Freyberg, Craz u. G. 801. 3 4

Sokrates, Sohn des Sophroniskus; ein dram. Gemälde, v. W. F. Hüller, mit Kpf. 2 Thle. 8. Frankf. Eslinger. 795. 2 8

Schreibpap. 3 4

Sola, di, s. Laura.

Solandini, Maria, od. die Geistererscheinungen am See. 8. Hamb. Vollmer. 806. 1 8

Solanges, d. Marquis v., Begebenheiten, ist der Landsbibliothek 3. augen. u. lehrr. Zeitvertr. 121.

Soldat, der glücklich gewordene, od. Begebenheiten des Hrn. Berval v. Bellerose. 2 Thle. m. K. 8. Dresd. Walther. 783. — 16

— der glücklich gewordene, od. Gesch. Herrn A. v. M. 8. Nürnberg. 780. — 4

— der, des Königs, od. die traurigen Folgen des Vorurtheils, a. d. Franz. des Herrn Arnaud. 8. Salzbg. Mayr. 785. — 4

— le, parvenu, ou Mémoires et Aventures de Verval dit Bellerose, p. M. de Mauvillon. II Vol. av. fig. 8. Dresd. Walther. 788. 1 8

— der philosophirende, od. Leben des Herzogs v. ***. 8. Danzig. 795. — 8

Soldaten, die, od. der Teufel ist los im Nonnenkloster. 2 Thle. 8. Erfurt, Henning. 2 —

Soldatenleben, od. Abenteuer u. Liebschaften im Kriege. 8. Marburg, Krieger. 801. 1 —

Soliman und Almena, Muster der Wohlthätigkeit; eine oriental. Gesch. a. d. Engl. 8. Zittau, Schöps. 788. — 8

Solitaire, les deux, des Alpes, ou histoire des malheurs du Comte et du Chevalier de Malmore. II Part. 12. Berne, Haller. 791. — 20

Sollau, die Familie, ein Gegenstück zu Lafontaine's Familie v. Halden. 8. Linz, Kl. d. Wdd. 803. — 12

Sölten, Amalie v., ein schaudervolles Opfer mütterl. Eigenmacht. 8. Altenb. Hink. (Hinrichs in Lpz.) 809. — 16

Solo, des Prinzen, od. Pecunay, u. der Prinzessin Festen Liebesgesch. a. d. Franz. 8. Copenhag. Proft. 788. — 5

Sommer, Emilie, e. Gesch. in Briefen. 4 Thle. 8. Leipzig, Schneider. (Linke.) 785—85. Rthlr. 2 16

Sommerabende, die fröhlichen, auf dem Lande, oder Schwänke, Launen u. Schnurren, von Fritz Grillengroß, einem fröhlichen Mitgenossen. 8. Hamb. Hoffmann. 797. 1 4

Sommerbesuch, der, Schilderungen weibl. Reize u. männlicher Schwäche, in einer zusammenhängenden Geschichte, a. d. Engl. 2 Thle. 8. Leipz. Weygand. 789. — 18

Sommerblumen; Gemälde des menschl. Lebens, von K. Lang. 1 Bd. m. K. 8. Leipz. Tauchnitz. 805. 1 8

Sommerfeldsche Familiengesch., od. die Erziehung mit ihren Früchten. 2 Bde. 8. Berlin, Kunze. 788. 1 16

Sommer- und Winter-Lectüre, v. J. Richter. 3 Thle. 12. Wien, Rehm. 790. — 1

Sommermorgen, von K. L. M. Müller. 8. Leipzig, Hinrichs. 810. 1 —

Sommersett, Leiden, ist der Lectüre 121 Bd.

Sommerstübchen, das, auf dem Lande. Erzählung. 8. Leipzig, Joachim. 805. — 16

Sommertagsnächte u. abenteuerliche Romane. 2 Thle. 8. Erfurt, Keyser. 788. (à 8 gr.) — 16

Sommerville, der Miß, Gesch., a. d. Engl. 8. Nürnb. Monath. 771. — 16

— Honorie, a. dem Engl. 4 Bdch. 8. Leipzig, Weidmann. 791. 2 6

Sonderling, der, 3 Bde. s. Gemälde d. menschl. Herzens v. A. Lafontaine 21 31 41.

— der philosophische, od. d. Ordnung d. Natur. 8. Prag, Schönfeld. 784. — 12

— der, und seine Söhne; v. Langbein. 8. Berl. Schüppel. 809. 1 12

Sonderlinge, theils dem Willen, theils d. Körper nach; v. Wagner. 2 Bde. 8. Leipz. Joachim. 805. 2 —

Sondersheim, Sophie v., Begebenheiten, od. nichts ist so fein gesponnen, es kommt doch endlich an die Sonnen. 8. Berlin, Hesse. 783. — 3

Songes humoristiques, ou, es könnte einer nicht wunderlicher träumen, von Hafner. 8. Wien, Camesina. 790. — 6

Sonneburg, Caroline v., od. die Masserade im Königssaal. 8. Wien, Rehm. 797. — 12

Sonnenau, Julius, od. Gesch. eines Jünglings im buntschackigten Gewande. 8. Augsburg, Braun. (a. Burglen.) 802. — 4

Sonnenberg, Karoline von, gr. 8. Wien, Camesina. 797. — 12

Sonnenburg, das gräfliche Schloß. 8. Arnstadt, Müller. 807.

Sonnenstein; ein Seitenstück zu Florentin, v. Fr. Schlegel. 8. Gießen, Müller. 807. 1 —

Sonnenthal, Joseph von, eine Gesch. des menschl. Herzens. 8. Leipz. Kummer. 782. 1 —

Sonntage, die sieben, v. Carl Sebald. 8. Freyberg, Craz u. G. 805. — 18

Sopha, ou conte moral p. Crebillon. 8. Jena, Fischer. 765. 1 —

— der, eine moral. Erzählung, a. d. Franz. des Hrn. Crebillon. 2 Thle. 8. Berl. Lange. 765. — 12

Sophie; ein Gemälde zur Bildung junger Frauenzimmer. 8. Augsb. Wolf. 789. — 9

— od. Briefe zweyer Freundinnen. 2 Thle. 8. Stettin, Kaffke. 780. — 12

— od. der Einsiedler am Genfersee; herausg. v. Ch. A. Fischer. 3 Thle. 8. Leipz. Schäfer. (Rühn.) 800. 2 —

— od. die Folgen des Leichtsinns u. der Unwichtlichkeit. 8. Bremen, Müller. 807. — 16

— ins Gefängniß, in Brief. zweyer Freundinnen. 2 Thle. 8. Frankf. Weissenstein. (Hermann, a. Gräff in Leipz.) 780. — 10

— von Normann, von Amalie Berg. 8. Berlin, Dunker u. H. 808. 1 8

Schreibpap. 1 16

— u. Orlofar; ein Roman von Gustav Moll, m. Kpf. 8. Leipz. Gräff. 800. 1 8

Sophien's Reise von Memel nach Sachsen. 6 Thle. m. K. 8. Leipz. Junius. (Linke.) 778. Rthlr. 12 —
ohne Kupfer. 5 —

— — dasselbe, m. Kpf. u. Holzschnitten; wohlfeile Ausgabe. 6 Bde. 8. Leipzig, Hinrichs. 5 —

— — Anhang dazu. 8. Leipz. Böhme. 776. — 5

— einer jungen, Reise, aber nicht von Memel nach Sachsen. 1r Bd. 2 Thle. 8. Nürnb. Felsecker. 780. — 20

— aus Rousseaus Emil; ein Bild schöner Weiblichkeiten. 8. Leipz. Martini. 797. — 10

— od. das unbekannte Mädchen. 8. Wien, Wallishäuser. 802. 1 —

Sophronie, od. die Rede üb. e. ungemäßigte Leidenschaft. 8. Prag, Gröbl. 771. — 6

Sophrosine, Gräfin v. Reizenstein, s. Reizenstein.

Sorben, Albertine, od. d. erste Liebe; ein romant. Gem. aus d. 18ten Jahrh. m. K. 8. Wien, Pichler. 801. — 9

Sorgenfrey, Wilhelm, od. die Folgen des Romanlesens. 8. Hamb. Matthiessen. (Graff in Leipz.) 803. — 4

Sbring, Christoph, u. seine Familie; e. Gesch. 8. Hamb. Rostock. 788. — 6

Sotschiwitschka, Leben, s. Leben.

Soucis, Pierre, od. die Philosophen im Lande d. Gleichheit. 8. Wien, Wlops Doll. 796. — 16

Souffrances, les, du jeune Werther en II Part. trad. de l'original allemand. 8. Erlang. Walther. (Breuning.) 776. — 12

Southgate, Johanne, die neue Prophetin in England. 2 Th. 8. Erfurt, Hennings. 2 16

Spadora, Tonetta, die Giftmischerin; aus d. Archiv des Hofs zu W. 8. Rudolstadt, Kluger. 800. — 12

Späne aus der Werkstatt des Schreiners Jacob. 8. St. Gallen, Huber. 805. — 18

— aus Meister Sarens Werkstatt, von Rup. Becker. 8. Leipz. Voß. 793. 1 4

Spanier, der, mit der Mandoline. 2 Thle. m. Kpf. 8. Leipzig, Gräff. 805. 2 —

— der tapfere, während d. Feldzuges in Florida. 2 Thle. 8. Nordhausen, Nitzsche. 810. 1 4

— der verliebte. 8. Frankf. u. Leipz. 769. — 3

Spazierfahrt nach Moskau. 8. Leipz. Kummer. 810. — 20

— die, nach Saint-Cloud, od. die Geschichte der beyden Freunde, a. d. Franz. 8. Lingen, Julicher. 791. — 16

Spaziergang, der, nach Saint-Cloud, aus dem Franz. 3 Thle. 8. Coburg, Adl. 780. — 8

Spaziergänge des Herrn v. Clairenville; ein Gemälde d. menschlich. Leidenschaften, m. Kpf. 8. Ulm, Wartholomäi. 769. — 12

Speelhofens, Martin, Glücks- u. Unglücksfälle. 8. Dresden. Gerlach. (Sommer in Leipz.) 782. — 8

Speisewirth, der neu angehende, eine unterhalt. Lectüre, beyseh. in mehr als 500 Schüsseln witziger Anekdoten ꝛc., herausg. von C. F. G. B. Zerbst, Kramer. (Joachim, a. Friedrich Bruder in Lpz.) 807. 1 8

Spencer, die beyden, oder die Wunder der Todtengruft. Nach d. wahren engl. Gesch. bearbeitet v. Verf. Waldraf des Wandlers. 8. Wien. (Liebeskind in Lpz.) 800. 1 —

Spernach, Hans v., u. seine Kinder; eine vaterländ. Familiengesch. 8. (Mahne in Wittenb.) 791. — 14

Spiegel menschl. Handl. u. Schicksale in Erzähl. 8. Leipz. Selbrig. (B. Fleischer.) 791. — 12

— der, eine Sammlg. von moral. u. rührend. Geschichten. 8. Augsburg, Stpr. 797. 1 12

— d. goldene, od. Gesch. d. Königs v. Scheschian, von C. M. Wieland m. K. 8. Leipz. Weidmann. 772. 1 —

— menschl. Leidenschaften, v. Becker, Huber, Lafontaine, Lindemann u. a. m., mit K. 8. Prag, Neureutter. (Joachim in Leipz.) 801. 1 8

Spiegelfechtereyen, oder Abenteuer eines Phantasten. 4 Thle. 8. Leipz. Jacobäer. 793. 2 —

Spiele des glücklichen u. unglückl. Schicksals; ein moral. Roman. 8. Frankf. Varrentrapp. 769. Rthlr. — 6

— die, des Schicksals, od. Felix u. Sophie; eine Vaterlandsgesch. 8. Basel, Serini. 784. — 6

— des Witzes, der Laune und des Frohsinns, von J. F. Schink. 8. Rudolstadt, Klüger. 801. 1 8

Spieler, die, eine Erzähl. in Briefen, a. d. Engl. 3 Bde. 8. Leipz. Junius. (Gleditsch.) 787. 1 —

Spielereyen vom Mahler Anton, m. Kupf. 2 Thle. 8. Hamb. Vollmer. 799. (l. 1 Thlr. 12 gr. II. 18 gr.) 2 6

Spielwerk des Glücks, in d. Gesch. d. Joseph Houdry, von Hempel. 2 Thle. 8. Lpz. Jacobäer. 785. 1 12

Splugler, d. Fanny, Begebenheiten; e. engl. Gesch. a. d. Frz. d. Frau Beccari. 8. Lpz. Müller. 785. 1 —

Spinnrocken, der drey, s. Bibliothek der grauen Vorwelt ꝛc.

Sylon, d., Roman nach d. Frz. 2 Thle. 8. Lpz. Rabenhorst. 801. 1 6

— d. geplünderte, a. d. Franz. 8. Lpz. Barth. 783. — 18

— d. normannische, od. Begebenheiten d. vorgeblichen Baron Maubert a. d. Frz. d. Braun. 785. — 5

Spitzbart; e. tragikomische Geschichte f. unser pädagogisches Jahrhundert. 8. Lpz. Weygand. 779. 1 —

— d. zweyte, oder die Schulmeisterwahl. 8. Berlin, Gutsch. 785. — 8

— d. dritte, od. d. Schulmeisterwahl; ein Gemälde menschl. Entwürfe, Leidenschaften u. Thorheiten. 8. Lindau. (Sommer in Lpz.) 807. — 10

Spitzbauch, Martin, e. satyrisch-komischer Roman in Versen, m. K. 8. Duisb. Bädeker u. K. 806. — 16

Splendid, d. König, ein Feenmärchen. 8. Nürnb. Grattenauer. 782. — 10

Spottvogel, d., unter Satanskindern. 8. Lpz. (Grassé in Weißenfels.) 804. 1 12

Sprache, d., d. Herzens, od. Gesch. Verneville, a. d. Frz. 8. Hamb. Buchenröder. 770. — 16

— d, d. Stummen, od. Spaziergänge zu James Park in London. 8. Soran, Hebold. 709. — 5

Staal, d. Frau v., Merkwürdigkeiten, von ihr selbst beschrieben. 2 Thle. 8. Lpz. Junius. 782. — 16

Staarmar, Bürgermeister, Leben u. Weben, gar anmuthig zu lesen. 8. Lpz. Linke. (Sommer.) 808. 1 —

Staatsperrucke, die, eine Erzählung. 8. Wien, Ghelen. 775. — 2

Stacheln z. Kreuze d. neuen Menschheit. 3 Thle. 8. Erfurt, Hennings. 3 8

Stackelberg, d. Gräfin, Sophie v., ein Frau v. gutem Ton, Jugendschicksale. 8. Lpz. Weygand. 789. — 16

Stadeck, Willibald u. Hugo v., genannt d. Stürmer, e. Rittergeschichte a. d. 13ten Jahrhund. m. K. 8. Mannh. Loffler. 802. 1 6

Stadion, Walter v., oder Gesch. Herzog Leopolds von Oestreich und seiner Kriegsgefährten. (Vom Verfasser des Montbarry.) 8. Lpz. Weygand. 794. 1 12

Stahlheim, Karoline, od. d. Folgen d. Leichtsinns. 8. Berl. Schöne. 800. — 12

Stahrenberg, Rüdiger v., od. zweyte Belagerung Wiens; e. Rapsodie. 8. Salzb. Mayr. 788. — 2

Standhaftigkeit, d. geprüfte, od. Begebenh. d. Gräfin v. Savoyen, a. d. Franz. 8. Lünch. Lemle. 789. — 8

— männl., u. männl. Wankelmuth in wahren Begebenheiten, v. C. A. Eschke. 8. Zülichau, Darnmann. 802. 1 —

— d. weibl., oder Gesch. der Miß Waldegrave, a. d. Engl. 8. Bresl. Korn d. ält. 771. — 8

Standope, d. Miß Caroline, Gesch. od. d. Liebe a. d. ersten Anblick. 8. Liegnitz, Siegert. 781. — 10

Stanley, Mylord, od. d. tugendhafte Verbrecher. 8. Nürnb. Monath. 780. — 9

Stanly, d. Herrn, u. d. Miß Temple, Gesch. e. Erzählung in 2 Bdchn. 8. Lpz. Weygand. 775. — 12

Stanton, d. Lord, Gesch. a. d. Engl. 5 Thle. 8. Lübeck, Donatius. 775. Rthlr. 1 8

Stark, Herr Lorenz; e. Charaktergemälde v. J. J. Engel. 8. Berlin, Mylius. 806. 1 12

— Laurent, Peinture de caractere d'après l'allemand de J. J. Engel. 8. Berlin, Quien. 802. 1 —

Stärke, d., d. Freundschaft; e. Novelle, v. le Sage. 8. Gera, Rothe. 787. — 6

Staub d. erste, Kaiser d. Unterwelt, als Fortsetzung d. Pausalvin, v. Verf. desselben, (J. F. C. Albrecht.) 8. Hamburg, Vollmer. 803. 1 —

Steffen, Kantor, u. sein alter Hauslater, e. kom. Gesch. m. Dokumenten, v. C. Bornschein. 8. Gera, Haller. 802. 1 —

Steifrock, Johannes, und seines Vaters Martin Leben und Meinungen. Karrikaturroman aus d. Papieren d. lachenden Philosophen, m. K. 2 Bde. 8. Lpz. Gräff. 800. 5 8

Steinau, Julie v., od. d. Wege d. Schicksals, v. F. F. Rosegarten. 2 Bde. 8. Hamb. Vollmer. 803. 3 —

Steinbruch, d., s. Weihestunden d. Muse 2r.

Steinheim, Erwine v., v. Blumauer. 8. Lpz. Sommer. — 6

Steins, Wilhelm, Abenteuer, v. F. C. Laukhard. 2 Bde. 8. Altenb. B. C. Richter. 810. 2 —

Stella; ein Roman f. anständigen Unterhaltung. 3 Thle. 8. Breslau, Schall. 800. 2 —

Stellas Frühling d. Lebens, v. K. G. Cramer; ein Seitenstück zu Bellamo, m. K. 8. Lpz. Rein. 801. 1 12

Stellheim, Karl, u. Clementine v. Rosensee; eine Geschichte deutscher Zärtlichkeit. 8. Wien, Doll. 790. — 6

Stephan, König v. Pohlen, s. Bathori.

Stephanie; e. Roman in Briefen, a. d. Frz. der Gräfin von Beauharnois. 2 Thle. 8. Berlin, Rottmann. 779. 1 8

Stephanor, od. d. Gräuel d. Inquisition, m. K. 8. Lpz. Rein. 800. 1 8

— od. d. Abenteuer eines jungen Portugiesen. 2 Thle. 8. Coburg, Sinner. 800. 1 —

Stern, Anno v., e. Geistergesch. vom Verf. d. Familie Eboll. (J. F. C. Albrecht.) 8. Oschatz, Oldekop. (Gerh. Fleischer in Lpz.) 797. — 14

Sternbald's, Franz, Wanderungen. (v. Ludw. Tiek.) 2 Thle. 8. Berlin, Unger. (à 1 Rthlr.) 2 —

Sternberg, Karl, ein Denkmal der Freundschaft. 8. Zerbst, Fuchsiel. 800. — 18

Sterner, Wilhelmine, od. d. braune Maal. 2 Thle. s. Wilhelmine d. Schweizermädchen 2 Thle.

Sternfeld, Briefe, Menschenkennern u. Liebhabern d. Natur zu gefallen herausgegeben. 8. Coburg, Ahl. 785. — 6

— noch achtzehn Briefe, Menschenkennern d. Natur zu gefallen herausgegeb. 8. Ebend. 786. — 8

— Briefe an Lindnern. 8. Ebend. 789. — 10

Sternheim, Ferdinand, e. Roman f. Lectüre in d. Mußestunden. 8. Hamburg, Vollmer. 796. — 8

— Ferdinand, e. Lectüre für junge Leute. 8. Rudolstadt, Klüger. 797. — 6

— d. Fräuleins v., Gesch. v. einer Freundin derselben aus Originalpapieren gezog. v. Sophie la Roche, herausg. v. C. M. Wieland. 2 Thle. 8. Leipz. Weidmann. 771. (I. 16 gr. II. 12 gr.) 1 4

— des jungen, Leiden u. Freuden, od. d. Gefahren ein. frühen Liebe. 8. Lpz. Schneider. (Linke.) 785. — 16

— — dasselbe, s. auch neue Originalromane der Deutschen. 16r Bd.

Sternrath, d., u. sein Präsident, od. Gesch. Ernst u. Sophiens. 2 Thle. a. d. Frz. 8. Helmstädt, Fleckeisen. 777. — 12

Steinmutter, d., od. widrige Schicksale d. Gräfin Fanny v. Schwerin u. d. Ritters v. York. 8. Lpz. Weygand. 792. 2 8

Stiefschwestern, die, e. Gesch. v. Verf. d. Mammuth, a. d. Engl. d. J. Thomson übersetzt. 3 Thle. 8. Liegnitz, Siegert. 2 —

Stiefsöhne, d., v. d. Verfasserin d. Maria Müller. 8. Altona, Hammerich. 810. Rthlr. 8

Stier, d. goldne, v. Ludwig von Selbiger, m. K. 2 Bde. 8. Berlin, Maurer. 805—10. (à 1 Rthlr. 12 gr.) 3 —

— d. weiße, a. d. Syrischen übers. 8. Memphis, Voß. 774. — 4

Stilbach Leben; e. Zauberroman, m. K. 8. Lpz. Weygand. 781. 1 —

Stilling, Heinr., Lebensbeschreibung, v. J. H. Jung. 1r Thl. od. Jugend. 8. Berlin, Decker. (Rottmann.) 806. — 16

— — 2r Thl. od. Jünglingsjahre. 8. Ebend. 806. — 16

— — 3r Thl. od. Wanderschaft. 8. Ebend. 806. — 16

— — 4r Thl. od. häusliches Leben. 8. Ebend. 789. — 20

— — 5r Thl. od. Lehrjahre. 8. Ebend. 804. — 20

Schreibpap. 2 16

alle 5 Thle. m. Kpfrn. 5 20

Stimme, die, im Rosenthal; eine Sage der Vorzeit, m. K. 2 Thle. 8. Lpz. (Grasse in Weißenf.) 802. (à 1 Rthlr.) 2 —

Stockenbeck, Engelrecht, Maria, d. in Mannskleidern weit bereisten Frauenzimmers als Schneidergesell B. J. Eickstedt merkwürdige Begebenheiten, a. d. Dän. 8. Copenhag. Faber. 785. — 8

Stockfisch, Adelhaupt v., v. Verf. Saul II. 2 Thle. 8. Erf. Henning. 800. 1. (I. 1 Rthlr. II. 12 gr. III. 20 gr.) 2 8

Stolz u. Liebe, od. Nettchen v. Rosenbluh u. d. arme Frih. 8. Rostock, Stiller. 803. — 12

— u. Rachsucht; e. wahre Gesch. 8. Halle, Franke. 787. — 6

Stolzenburg, Anton, u. Henriette Altmannin, od. d. Folge schlechter Erziehung. 8. Halle, Curt. 788. — 12

Storax, s. Septimus.

Stösels, Karl, Kinderjahre. 8. Lpz. Junius. 798. — 12

Strafe, d., jugendlichen Leichtsinns, oder Begebenheiten des Grafen v. G. 8. Münster, Perrenon. (Coppenrath.) 786. — 12

Stralberg, Adolph, u. Julie v. Tusgal, oder Liebe und Tugend; e. Geschichte in Briefen aus d. letzten Viertel d. 18ten Jahrhund. 2 Thle. 8. Gotha, Ettinger. 802. (à 18 gr.) 1 12

Strasburger, d. weitgereiste, oder Begebenh. Lilienfelds. 8. Copenhag. 792. — 6

Strauffenberg, Casp. v., e. Sage a. d. grauenvollen Zeiten der Vorwelt, dramatisirt. 2 Thle. 8. Ebenuig, Hofmann. (Mauke.) 795. 1 4

Strausfedern, od. Sammlung v. unterhaltenden Gesch. (v. Musäus, J. G. Müller, d. Verf. d. Siegfr. v. Lindenberg u. ein. Ungenannten.) 8 Thle. 8. Berlin, Nicolai. 787—98. (à 16 gr.) 5 8

Streiche, dumme, od. d. Roman m. Leben, v. Verf. des Herrmann Arminius. 2 Thle. 8. Hamburg, Vollmer. 796. (à 18 gr.) 1 12

— wunderliche, ein gebornen Barons, der zuerst studirte, dann Schulmeister, nachher gemeiner Soldat, u. zuletzt geheimer Finanzrath ward, m. K. 2 Bde. 8. Altona, Kayen. (Sommer in Lpz.) 803. 2 12

— — dasselbe, s. auch Fahrten, Sebastians v. Fahrmann. 2 Bde.

Streifereyen durchs Gebiet der Liebe. 8. Hildesheim, Gerstenberg. 804. 1 —

— im Gebiete der Menschheit, durch die große, mittel und kleine Welt. 8. Lpz. Weygand. 782. — 20

Strohhütte, d. indianische, a. d. Frz. des Herrn von Saintpierre. 8. Thal Ehrenbreitstein, Gebra. 804. — 8

Strohkopf, Peter, v. Verf. des Marionetten-Trauerspiels Hamlet. 3 Thle. 8. Gotting. Dieterich. 801. (I. II. 2 Rthlr. 8 gr. III. 1 Rthlr. 12 gr.) 3 20

Strohm, Karl v., genannt Ilmen Bruder d. Bundes d. einzigen wahren Freyr. 8. Lpz. Rein. 804. 1 12

Stroman, s. Situationen.

Stromhausen, Pfalzgraf Welkhard v., e. Sittengemälde d. Vorzeit. 8. Weißenfels, Severin. (Baumgartner in Leipz.) 795. — 16

Strongbow, Graf, od. d. Gesch. Richards de Clare, u. der schönen Geraldine, a. d. Engl. 8. Helmstädt, Fleckeisen. 790. 1 —

Strozzis, die Grafen, v. Verf. d. beyden Marillo's, mit K. 2 Thle. 8. Lpz. Gräff. 801. Rthlr. 2 —

Strube, Karl, e. Ges. e. aus gesammelten Briefen, von ihm selbst u. seinen Freunden. 3 Thle. 8. Eisenach, Wittekind. (a. Benj. Fleischer in Lpz.) 784—89. 2 —

— — dasselbe in 2 Thln. 8. Lpz. Sommer. 805. 2 —

Struensee, Friedrich, Graf v., oder das Dänische Blutgerüst., dramat. beard. m. K. 3 Thle. 8. Copenhag. (Barth in Lpz.) 793. 1 20

— — od. d. Zusammenrottung von Dänemark. gr. 8. Salzb. Mayr. 772. — 3

Strumpfband, d., e. Roman. 8. Lpz. Müller. 767. — 5

Stuart, d. Miß Henriette. Gesch. 2 Thle. 8. Bresl. W. G. Korn. 791. 1 4

— Robert, u. Miß Nelson. 1r Bd. 8. Lpz. Sommer. 802. 1 —

— Maria, Königin v. Schottland; e. romantisches Gemälde in 3 Bdn. v. Müller. 8. Hamb. Vollmer. 1 16

Stubenberg, Konrad v., e. Rittergeschichte a. d. grauen Alterthume. 2 Thle. m. K. 8. Lpz. (Grasse in Weißenf.) 804. 2 —

Stubenmädel, d. listige, od. Betrug v. hinten, aufgeführt in Wien. 8. Lpz. (Grasse in Weißenf.) 784. — 6

Student, d. blinde, od. d. Macht d. Freundschaft in Augusti, v. Röschens Gesch. 2 Bdchn. 8. Lpz. Joachim. 804. 2 —

— d., od. Fragmente a. d. Tagebuche eines armen Studenten. 8. Lpz. Schwickert. 788. — 12

— in seinen Probejahren, in lustigen Begebenheiten vorgestellt. 8. Frist. u. Lpz. 789. — 3

— d. verliebte u. galante, unt. d. Leben d. Marchesens Perez de Lehanschens vorgestellet. 8. Lübeck. 741. — 7

Studentenstreiche, von F. Althing. 8. Dresden, Veger. 808. 1 4

Studien, Hogarthsche, s. Unerfahrne, Lüsterne u. Kenner ꝛc. 2r Bdchn. m. K. 8. Cöln, Hammer. (Rein in Lpz.) 805.

Stunde, tausend u. e., Peruanische Gesch. 2 Thle. 8. Leipz. Weidmann. 735. — 8

Stunden, s. d. Einsamkeit gelebt, v. Präs. Hallo's glückl. Abend, (E. F. Stutenis.) m. K. 2 Thle. 8. Berlin, Maurer. 791. 1 —

Schreibp. 1 12

— die gefährlichen, von K. G. Cramer, mit Kpfrn. 2 Thle. 8. Weißenfels, Severin. (Böse.) (Hinrichs in Leipz.) 811. (à 1 Rthlr.) 2 —

— d. vergnügten, in Begebenheiten. 8. Nürnb. 750. — 8

— s. Wahrheit u. Tugend, od. einer glücklichen Ehe gelebt. 2 Thle. m. K. 8. Bayreuth, Lübeck. 795. 1 16

Sturbin, Gustav, Marquis v., e. Klostergesch. 8. Lpz. Wendler. 783. — 6

Sturm, der, oder d. Liebe im Thale; e. Gemälde rührender Scenen a. d. menschl. Leben, m. K. 8. Lpz. Joachim. — 16

Sturm, Max., theatral. Wanderungen; ein Büchlein zur Belehrung für junge Leute, die sich dem Theater widmen wollen. 8. Magdeb. Creutz. 788. — 16

Stürme, die, des Schicksals, od. d. Verführer; e. Familiengruppe. 2 Thle. 8. Lpz. Joachim. 1 12

Stürmer, Hauptmann, oder d. vereitelte Rache. 8. Wien, Rehm. 805. 1 —

Sturmwald, Karl, e. kom. Gesch. neuerer Zeiten. 8. Leipz. Göthe. 796—98. (1r 16 gr. 2r 1 Rthlr. 3r 4r à 16 gr.) 3 —

Sturz, der, der Vögte, v. August Klingemann. 2 Bde. 8. Lpz. Joachim. 805. 1 12

Stürzebecher, Hans, u. sein Sohn; ein Beytrag z. Gesch. meiner Zeit, v. K. G. Cramer, m. K. 8. Lpz. B. Fleischer. 798. 1 16

Stutzer, der, nach der Mode, od. Neraïs u. Melhoe, Erzählung u. Geschichte; e. moral. Schrift. 8. Bremen, Jäger. 747. — 6

— v. Wiltshire, oder Leben Bernhard, a. d. Engl. 2 Thle. 8. Altenb. Richter. 765. — 8

Stußbart, e. satyr. Sittengemälde. 8. Bresl. W. G. Korn. 786. — 5

Stuziade, die, od. d. Perrückenkrieg. 3 Bde. 8. Strasburg, Silbermann, (Treuttel u. W.) (Gleditsch in Leipzig.) 808. (3 à 1 Rthlr.) Rthlr. 3 —

Stupperucke, die, eine deutsche Gesch. (v. K. W. Walder.) 8. Lpz. Dyk. 785. — 20

Substitut, der, d. Bedienst. 3 Thle. 8. (Vollmer in Hamb.) 796. (1r u. 2r 1 Rthlr. 12 gr. 3r od. Graf. Infernale 1 Rthlr. 4 gr.) 2 16

— der, v. Craman, eine auf wirkliche Begebenheiten gegründete Geschichte. a. d. Engl. 2 Thle. 8. Leipzig, Weidmann. 778. — 20

Sunders-Reisen u. Lebensbeschreibung. 8. Delitzsch. 754. — 6

Subla, Ritter Guido von, od. d. warme Händchen Uraniens. Sagen der Feenzeiten. 8. Wien, Wallishäußer. 799. 1 —

Sulma, die Albanische,. 8. Lpz. Weidmann. 713. — 6

Sultaninnen, die beyden, e. türk. Geschichte, ist der Landbibliothek z. angen. u. lehrr. Zeitvertr. 16r.

Sundberg, Eman., der Sanguineocholericus, s. Sanguineocholericus.

Surv, Wilh., Gesch. e. Unglücklichen, v. K. Malsch. Seitenst. zu Lafontaines St. Julien. 8. Carlsruhe, Muller. 804. — 16

Susanna, e. Gesch. d. Urwelt, v. J. G. Gruber. 8. Weißenf. Severin. (Neur.) 795. — 16

Susanne, Frau, vom Bade, Kaiser Wenzels Retterin und Geliebte. 2 Bde. 8. Prag, Schönfeld. (Neurenter.) (Hinrichs in Lpz.) 791. 1 —

Suschens Aussteuer; e. Gesch. d. Frau v. Senneterre, von ihr selbst erzählt. 8. Bremen, (Willmanns in Alf.) 799. — 20

— — dasselbe u. d. Titel; Suschen, oder Liebe u. Edelmuth, e. Gesch. a. d. Leben d. Frau v. S. von ihr selbst erzählt. 8. Goslar, Kircher. (Lohmann.) 799. — 14

Susettens Aussteuer, od. Geschichte d. Frau v. Senneterre, a. d. Franz. übers. v. L. F. Huber. 8. Lpz. Wolf. (Schmidt.) 799. — 18

— — dasselbe. 8. Leipz. Hinrichs. 799. — 20

Sutton, Abtey, ist des Lesekabinets z. Nutzen u. Vergnügen 4r.

Suwarow, u. d. Kosaken in Italien, v. Verfass. d. Rinalds Rinaldini, m. K. 8. Lpz. Gräff. 799. 1 8

Swarotynt, sonst Zwentibold, od. d. heil. Knabe, m. K. 8. Prag, Buchler. 797. — 20

Sybille, s. Sibille.

Sylph, der, ist des Lesekabinets z. Nutz. u. Vergn. 2r.

Sylphide, la, ou l'ange-gardien. Nouvelle. 3e. Lpz. Wolf. 795. — 10

— — le même liv. 18. Leipz. Ind. Comt. — 8

— — le même liv. 18. Lausanne, Pott. 795. — 6

— die, od. d. schützende Genius, v. d. Verfasserin d. Karoline v. Lichtfeld. 8. Wittenb. Kühne. (a. Joachim in Lpz.) 802. — 8

Sylvie u. Moleshof, a. d. Franz. d. Dorat. 8. Frkf. Andreä. 770. — 4

Sympathie, die, oder d. wiedergefundene Bräutigam, eine Gesch. m. K. 8. Wien, Gerold. (Barth in Lpz.) 781. — 8

Syrce, d. Marquisin von, u. des Grafen v. Mirbelle Gesch. 2 Thle. 8. Nürnb. Schmidmer. 774. 1 —

T.

T**, des Fräul. von, Geschichte; e. Gemälde aus d. großen Welt. 8. Lpz. Sommer. 807. — 12

Tabatiere, die, der Neujahrsabend und Amönens Reise durchs Leben, drey humoristische Novellen, v. J. F. Schütze, s. Begebenheiten, wahre, im romantischen Gewande v. Jäger 5r.

Tabletkrämer, der kleine, v. C. Meyer. 2 Bde. 8. Leipz. Gräff. 804. 5. (I. 2 Rthlr. 8 gr. II. 2 Rthlr. 16 gr.) 5 —

Taege's, merkwürd. Leben, von ihm selbst beschr. u. herausg. v. Verfass. d. Novellen v. Don Caro. 8. Königsb. Hager. 805. Rthlr. 1 6

Tag u. Nacht in Madrit, nach le Sage. 8. Dessau, Gelehrte Buchhdl. (Gräff in Lpz.) 791. — 12

— tausend u. ein, od. d. persian. Erzählungen des Petits de la Croix, a. d. Franz. 3 Thle. 8. Lpz. Weidmann. 789. 90. (f. 1 Rthlr. II. III. à 1 Rthlr. 4 gr.) 3 8

Tage, die elfte, oder neun arabische Mährchen, nebst andern Blumen d. ausl. Literatur, a. d. Fr. v. Jens, Maule. 789. — 12

— vierzehn, in London, oder Enthüll. der Betrügereyen in dieser Stadt. 8. Lpz. Hilscher. (Compt. f. Lit.) 795. — 8

— vierzehn, in Paris, v. Vers. v. Gustavs Verirrungen, m. K. 8. Lpz. Gräff. 801. — 20

Tagebuch, eines Freudenmädchens, od. Gesch. d. Emilie Berg. m. K. 8. Lpz. Sommer. 800. — 8

— d. Liebe u. d. Freundsch. in Brief. 8. Wien, Gbelen. 781. — 5

— d. armen Mannes in Toggenburg, s. Lebensgeschichte d. armen Mannes in Toggenburg 91.

— eines nüchtbaren Reisenden. 2 Bde. 8. Zürich, Orell. 795. 2 4

m. K. 2 20

Tagereise, die, 8. Lpz. Hilscher. 770. — 10

Tagesbeschäftigungen u. Freuden e. glückl. Familie, v. Dorvay-Dumenil. 6 Bochn. 8. Lpz. Vogang. 805–10. 6 —

Taillemane gegen die lange Weile, v. A. F. C. Langbein, 1ste bis 5te Samml. 8. Berlin, Sander. 801 u. 2. 4 —

Velinpapier 6 —

Tallanda, der unvergleichl., in Corsu, abenteuerlich merkwürdige Geschichte, a. d. Engl. 8. Frkf. Fleischer. 779. — 5

Tamerlan's, Gotthold, eines reisend. Herrnhuters, Leben, Meinungen u. Abenteuer, v. Vers. d. Erasmus Schleichers. (K. G. Cramer.) 2 Thle. 8. Offenbach, Brede. (u. Simon in Frkf.) 802. 1 —

Tamesiris, d. Prinzessin, a. Egypt., Gesch. 8. Nrnb. 732. — 8

Tändeleyen, erotische, von Karl Müchler. 8. Halberstadt, Bureau f. Lit. u. K. 810. — 8

Schreibp. — 24

Taulmar, Ritter, u. die schöne Adelinde. 8. Braunschweig, Schröder, 800. 1 4

Tannenbauer, der, eine wahre Geschichte, von ihm selbst beschrieben, m. K. 8. Tüb. (Erhard in Stuttgart.) 790. — 16

Tannenberg, Ditfried von, od. d. Fluch d. Verführung. 8. Wien, Doll. (Liebestind in Lpz.) 800. 1 —

Tante, die unverheirathete, a. d. Engl. 2 Thle. 8. Leipzig, Schwickert. 776. 77. 1 —

Tanz, der glückliche, oder was ein Mädchen nicht kann. 8. Gera, Reibe. 788. — 18

Tänzerin, die, eine Erzählung, a. d. Ital. ist Unterricht u. Zeitvertreib 167.

Tapferkeit, die von dem Glück belohnte, 8. Nrnb. 761. — 6

Taschenbuch f. lustige Leute v. edler Denkungsart. 2 Thle. 8. Lüneb. Herold u. W. 2 —

— für Verliebte 16. s. Hauspostille f. Verliebte 16.

Täuschungen ohne Wunder; ein Gemälde a. d. Zeiten der heimi. Gerichte. 8. Lpz. Joachim. 1 —

Tayti, oder die glückl. Insel, v. F. W. Zachariä. 8. Brschw. Waisenh. (Schulbchhdl.). 777. — 4

Telemach, der neue, od. d. Reisen u. Begebenh. d. Grafen v. ***, a. d. Franz. 8. Bresl. 745. — 12

Télémaque, les aventures de, par François de Salignac de la Motte de Fénelon. 8. Bresl. Korn d. ält. 804. — 18

— — le même. II Vol. 12. Cassel, Tourneysen. 791. 1 8

— — le m. 8. Hannov. Hahn. 810. — 16

— — le m. (p. François) 12. Paris. (Hinrichs à Lpz.) 1 12

— — le m. franç. et allem. av. fig. gr. 8. Ulm, Wagner. 772. 2 16

— — le m. 8. Halle, Waisenh. 808. — 16

— — le m. av. remarq. p. M. Plat. 8. Prof. Brönner. 732. — 14

— — le m. franç. allem. 8. Bregenz. Brentano. 1 —

— — le m. franç et lat. 8. Ulm, Wohler. 755. 1 —

Télémaque, les aventures de, p. François de Salignac de la Motte de Fénelon, avec fig. 12. Paris. (Sommer à Lpz.) Rthlr. 1 —

— — le m. m. deutsch. Anm. v. Ebenreich, verm. v. Kopl. r. 8. Ulm, Wohler. 805. — 20

— — le m. avec un vocab. franç. allem. etc. 8. Cöln, Rommenkirchen. 808. 1 —

— — le m. sans vocab. 8. ibid. 808. — 20

— — le m. av. une explic. franç. – danoise des mots les plus diffic. 8. Copenh. Brummer. 810. — 16

— — le m. 12. Venice. (Thurneysen, Basle.) 777. 1 12

— — le m. m. deutsch. Uebers. v. Jac. Schultes. gr. 8. Ulm, Wohler. 771. 1 16

m. Kupf. 2 —

— — le m. mit Anm. u. K. 8. Wien, Tendler. 795. — 22

— — le m. 8. Halle, Waisenh. 808. — 16

— — le m. av. fig. 12. Bern, Soc. Typogr. 804. 1 8

— — le m. av. fig. gr. 12. Basle, Schweighäuser. 775. 1 —

— — ders. ins Deutsche übers. m. K. 8. Nrnb. Monath. 805. 1 4

— — in e. Heldenged. m. Anm. v. Jaramond. 2 Thle. m. K. 8. Ebend. 788. 1 —

— — in deutsche Verse gebracht, m. Anm. v. Neukirch. 3 Thle. m. K. Fol. Anspach, Haueisen. 731–34. 12 —

— — dass. 3 Thle. m. K. gr. 8. Ebend. 734. 5 —

— — dass. 3 Thle. m. K. gr. 8. Nrnb. Stein. 767. 3 8

— — ital. u. deutsch. 2 Thle. gr. 8. Basel, Schweighäuser. 772. 1 8

Schreibp. 1 12

— — neu verdeutscht, m. Portrait d. Verfass. 8. Wien, Doll. 807. 1 16

— — ders. ins Ital. übers. gr. 12. Basel, Schweighäuser. 792. 1 4

— — ders. ins Ital. übers. v. Deschuers. 8. Wittenb. Kühne. 773. — 16

— — ders. Ital. übers. v. Ebereich. 8. Stuttg. Erhard. 747. — 20

— — ins Ital. übers. v. Moretti. 8. Jena. 726. — 10

— — ins Ital. übers. v. J. B. Pagani ꝛc. 8. Wien, Doll. (Tourneisen in Cassel.) 807. 2 —

— — — dass. 2 Bde. 12. Bern, Typ. Gesellsch. 1 —

— — ins Ital. übers. v. J. Toscana. 2 Bde. 8. Frankfurt, Varrentrapp. 759. 1 8

— — ital. m. deutscher Uebers. 2 Bde. 8. Wien, Doll. 807. 4 —

— — ins Engl. übers. 2 Bde. 18. Wien, Sammer. 796. 2 —

— — Engl. 2 Bde. 8. Copenh. Brummer. 797. — 22

— — ins Engl. übers. v. J. Hawkesworth. 12. Paris. (Hinrichs in Lpz.) 804. 1 8

— — ins Engl. übers. 8. Jena, Akad. Buchhdl. 796. — 16

— — ders. ins Span. übers. 12. Lpz. Sommer. 804. 1 —

— — ins Span. übers. Paris. (Hinrichs in Lpz.) 804. 1 12

— — ders. ins Lat. übers. m. Steuerischen Noten. 8. Stuttg. Erhard. 788. — 16

— — — dass. 8. Stuttgart, Löflund. 758. — 16

— — ins Lat. übers. v. Greg. Trautwein. 8. Frankf. 744. — 12

— — — dass. 8. Ulm. Wohler. 749. — 12

— — ins Lat. übers. v. Gr. Trautwein. 8. Wien, Doll. 807. 1 16

— — in lat. Verse übers. 2 Bde. m. K. gr. 8. Berlin, Voß. 743. 2 —

— — lat. m. d. deutsch. Uebers. ꝛc. 2 Bde. Ebend. 807. 3 —

— — franz. u. lat. 8. Ulm. 755. 1 —

Tellin's Wahnsinn u. sein Leben u. d. Sturz vom Felsen um Mitternacht, nebst and. roman. Gemälden z. Unterhaltung v. H. A. Langbein. 8. Lpz. Joachim. 1 —

Tell, Auguste, 2 Thle. 8. Lpz. Köhler. 804. 1 12

— Guillaume, ou la Suisse libre p. Florian. 8. Leipzig. (Thurneysen in Paris et Colln.) 801. — 18

— — le même. 8. Lpz. Gerh. Fleischer. 801. — 20

— — le même, franç. et allem. par Weinhart. 8. München. Lentner. 801. 1 6

Tell, Wilhelm, nach Florian, v. Verf. d. Fündlinge. 8. Dresden, Arnold. 803. Rthlr. — 16
Holl. Pap. 1 —
Velinpap. 1 8

— — daſſ. a. d. Franz. des Florian, v. Weinzierl, m. K. 8. München, Lentner. 804. 1 4

Tellez, Eleonore, Königin v. Portugal; e. wahre Geſchichte, a. d. 15. Jahrhund., m. K. 2 Thle. 8. Wien, Schaumburg. 793. 1 12

Tempel, der, d. Freyheit; e. tragiſche Scene unſers Zeitalters, v. C. W. H. 8. Baſel, Flick. 796. — 20

— zu Gnidos, a. d. Frz. d. Montesquieu, überſ. v. Merkel. 8. Weimar, Hoffmann. 804. — 18
Velinp. 1 8

Tempelherr, der, 2 Bde. 8. Lpz. Rein. 804. 1 8

Temple, der Mitz, Geſchichte, v. ein. Frauenzimmer verfaßt. a. d. Engl. 8. Lpz. Schwickert. 778. — 16

Tergis, Guillaume de, des in Europa und Afrika verliebten Franzoſen, Geſchichte, m. K. 8. Frkf. u. Lpz. 738. — 7

Terſon, d. Grafen von, Begebenheiten, großentheils eine wahre Geſchichte, a. d. Franz. 8. Lieanitz, Siegert. 790. — 16

Terville, d. Fräuleins von, Geſchichte, a. d. Franz. d. Puiſſieux. 2 Thle. gr. 8. Münſter, Perrenon. 770. 71. 1 16

— Mariane von, eine Erzählung. 8. Leipz. Hinrichs. 798. — 4

Teſtament, das, v. Aug. Lafontaine. 3 Thle. 8. Halle, Renger. 810. Schreibp. 5 12
ſtark Schr. ldp. 6 —
Velinpap. 6 12

Teufel! alle, keine Wahrheit! od. v. Verf. d. privatiſirenden Fürſten ꝛc. 2 Thle. 8. Erfurt, Hennings. 803. 1 16

— der, ein Einſiedler, od. Begebenheiten des aus der Hölle verbannten Aſtaroths. 2 Thle. 8. Lemgo, Meyer. 757. — 9

— der, in der Franziskanerkutte, oder Geſch. d. Pater Tempelfuchs. gr. 8. Madrit. (F. C. W. Vogel in Lpz.) 786. — 5

— Asmodi Hinkebein u. ſein Beſreyer in England; e. Fortſetzung d. lahm. Teufels, v. le Sage, nach d. Engl. 2 Bde. 8. Berlin, Feliſch. (Gräff in Lpz.) 792. 93. (à 20 gr.) 1 16

— der hinkende, v. le Sage; e. kom. Roman. 8. Hamburg, Brandt. 764. — 10

— — derſelbe neu überſetzt v. Heß, m. K. 8. Wien, A. Doll. 802. 1 8

— d. lahme, a. d. Frz. d. Hrn. le Sage, überſ. v. Seyfried. 2 Thle. 8. Freyberg, Craz u. G. 789. 1 —

— der, auf Reiſen; e. kom.-ſatyr. Rom. 2 Thle. 8. Salzb. Mayr. 789. 1 —

— der, neuer. Zeiten; e. Geſch. a. d. Franz. 8. Berl. Haude. 771. — 8

— — derſ. 8. Cleve, Bärſtecher. 771. — 8

Teufelsproben, die ſieben, e. ehrwürdige Legende f. Katholiken u. Proteſtanten, (v. H. Zſchokke.) 8. Stettin, Kaſſke. 794. — 14

Terado, Fernando, u. ſ. Freunde, a. d. Frz. des Montjoie, überſ. v. Milius. 4 Bde. m. 4 K. 8. Berl. Himburg. 803. 3 18

Thal, das ſtille, e. romant. Gemälde aus d. Zeiten d. heiml. Gerichte, v. K. A. F. v. Witzleben. 8. Frkf. Eslinger. 799. 1 8

Thal, Wilhelm, e. Gemälde menſchl. Leidenſchaften. 8. Dresden, Richter. (Sommer in Lpz.) 794. — 14

Thalburg, Ernſt von, e. Geſch. 2 Thle. 8. Frkf. (Mayr in Salzburg.) 788. — 16

Thäler, die friedlichen, an der Starrenburg, ſ. Albert u. Jacobine.

Thalheim, Carl, u. Henriette von; e. Familiengeſch. 8. Altenb. Richter. (Akad. Buchhl. in Jena.) 781. — 9

— Friedr., u. Heinr. Burgau, od. d. Sieg d. edlern Liebe. 2 Thle. 8. Elberf. Büſchler. 805. 1 8

— Graf, romant. Geſch. aus d. Papieren d. Aebtiſſin zu Marienzell. 8. Erfurt, Müller. 808. 1 —

— Julianens v., Geſch. 8. Bresl. Korn d. ält. 781. — 10

Thaten u. Feinheiten renomirter Kraft- u. Kniffmenſch. 2 Bde. 8. Berl. Himburg. 791—92. (I. enth. a) Jonathan Wild d. Große, v. J. Fielding, neu überſ. v. Hagemeiſter; b) Nickel Liſt. 1 Rthlr 4 gr. II. enth. a) d. Bayeriſchen Hiesel, e. deutſch. Wilddieb. b) Charles Price, e. engl. Banknoten-Verfälſcher. 1 Rthlr.) Rthlr. 2 4

— d. Vorzeit; eine Fortſetzung d. Sagen aus d. Alterthume nach Aug. Lafontaine, m. 2 K. 8. Erfurt, Hennings. 803. 1 —

— — deſſelb. 2r Bd. 8. Lpz. Joachim. 1 —

Theagenes, histoire grecque, par le Roi de Luxembrune. 8. Vienne, Gräller. 779. — 6

— u. Charikles; e. äthiopiſche Geſch. in 10 Büchern, aus d. Griech. d. Heliodor, überſ. v. J. M. Meluhard. 2 Thle. 8. Lpz. Dyk. 767. 1 12
Druckpap. 1 6

Theater, d., zu Abdera, v. J. Fr. Schink. 2 Thle. 8. Berl. (Friedrich in Liebau.) 787—89. (1r 1 Rthlr. 2r 1 Rthlr. 4 gr.) 2 4

Themeride u. Palemo, od. d. unſichtbare Liebhaber, nebſt d. Geſch. einiger Grönländer u. Canadier. 8. Glogau, Günther d. ält. 772. — 10

Theobald, od. d. Schwärmer; e. wahre Geſch. v. Stilling. (Jung.) 2 Thle. 8. Lpz. Weygand. 797. 1 12

Theobul, d. Geiſterkönig, od das mohriſche Großmütterchen; e. Ziegeunergeſch., aus d. Papieren d. Gräfin F***ina. 8. Coburg, Ahl. 801. 1 2

Theodor; v. Verf. d. Grafen Strozzi u. d. beyden Marillos. 8. Cöthen, Aue. 801. 1 12

— der erſte, König der Korſen u. Großmeiſter des Ordens der Erlöſung; e. hiſtor. romant. Gemälde. 8. Prag, Barth. 800. — 10

— König der Korſen; ein Roman vom Verf. d. Rinaldo Rinaldini, (Vulpius.) m. K. 3 Thle. 8. Rudolſtadt, Klüger. 801. 2 12

— od. Kultur u. Humanität, v. Aug. Lafontaine, m. K. 2 Bde. 8. Berl. Sander. 801. 2 16

— od. die Peruaner, a. d. Frz. des le Brun. 8. Berl. — 16

— od. d. Rache d. Schickſals; e. Geſch. zur Zeit d. Klöſterein ſehung in Oeſterreich. 8. Lpz. Barth. 781. — 12

Theodors glücklicher Morgen, v. Verf. des Hallos glückl. Abend. m. K. 2 Thle. (hatte ſonſt d. Tit.: Theodor, od ub. d. Bildung d. Fürſtenſohne zu Fürſten.) 8. Berl. (Hahn in Hannov.) 801. 2 18

Theodora, od. der weinende Werther. Roman von Guſtav Schmidt. 8. Lpz. H. Richter. 808. 1 —

Theodorich d. Große, König d. Oſtgothen, v. K. Mollberg. 2 Bde. 8. Wien, Rehm. 805.

Theodoſie, od. Pflicht u. Liebe; e. Roman. 8. Heilbronn, Rauſche. 807. 1 —

Thereſe, od. d. Pallaſt u. d. Hütte, ſ. Romane, kleine, u. Erzähl. a. d. Frz. d. Fr. v. Genlis 2r Thl.

— e. Roman in 2 Thln. 8. Hamb. Hoffmann. 806. 1 12

— od. d. unglückl. Tochter d. Gr. v. L** 2 Thle. 8. Magdeb. Creuz. 796. 2 —

— e. erotiſche Erzähl. in 8 Geſängen, m. K. 8. Lpz. Gräff. 806. 1 —

Thereſia; v. Kehler. 2 Thle. m. K. 8. Breslau, G. Korn. 3 —
Velinpap. 5 —

— der, getreue Liebe, v. Bertrando. 8. Frkf. 736. — 5

Theudegilde, Königin v. Neuſtrien. 8. Klagenf. Kleinmayr. (Gräff in Lpz.) 791. 1 —

Theudelinde v. Bayern, Königin d. Longobarden, von Fr. Schlenkert. 8. Lpz. Junius. (Gl. diriſch.) 803. 1 12

Thomas, Herr. 4 Thle. ſ. Romane, komiſche, aus d. Papieren d. braunen Mannes 7r. 8r.

— Oncle, a. d. Frz. d. Pigault le Brun. 1r Th. 8. Baſel, Flick. 801. 1 —

Thon, Feld. von; Familiengeſch. u. Abenteuer. 2 Thle. m. K. 8. Nürnb. Raſpe. 775—76. 1 8

Thor, der vornehme, iſt der Landbibliothek. f. angen. und lehrr. Zeitv. 16r.

— der vornehme, od. Heinrichs v. Moreland Geſch. 3 Thle. 8. Frkf. Kepler. 776. 2 —

Thoreneck, Kühnemund v., 2 Thle. 8. Berl. Langhoff. (Gräff in Lpz.) 795. Rthlr. 1 16

Thorenheim, Hans Graf v., od. d. Ritter d. 18ten Jahrh. m. K. 8. Lpz. Müller. (Sommer.) 808. 1 —

Thorenstein, Ludw. Graf von, Geisterſage. 8. Bauzen, Arnold. 795. — 20

Thornborough, Will., der wohlthät. D. Quixotte. 2 Thle. 8. Lpz. Hinrichs. 809. (à 20 gr.) 1 16

Thoughtley, des Fräuleins Eliſabeth, Geſch., a. d. Engl. 4 Thle. 8. Berl. Lange. 765. 2 4

— — daſſ. a. d. Engl. 4 Thle. 8. Lpz. Gleditſch. 1 —

Thudleigh, Eliz. merkwürd. Begebenh. d. [illegible]au, Hebold. 777. — 7

Thurm, der, v. Samarah; e. warnende Geſch. für Aſtrologen, Zeichendeuter, Magier u. alle Liebhaber geheim. Wiſſenſchaft., a. d. Arab., herausg. v. G. Schatz. 8. Leipz. Dyk. 788. — 16

— d. im Todtenthale; Geiſterſcen. 8. Lpz. Joachim. 805. — 18

Thurn, d. Gräfin Thekla von, Geſch., od. Scenen aus dem 30jähr. Kriege. 2 Thle. m. K. 8. Lpz. Wepgand. 788. 2 —

Thusnelde, od. d. Ritter v. goldn. Sporn; e. altdeutſche Geſch. 8. Leipz. Kummer. 786. — 18

Tiefen, die, des menſchl. Herzens, in Begebenheit. dargeſtellt. 8. Weimar, Hoffmann. 772. — 6

Tiefstrunk, Edward, od. d. Geheimniſſe d. Lebens, v. Ihling. 8. Coburg, Sinner. 805. 1 —

Till; Geiſtergeſch. 8. Dresden, Richter. 793. — 12

Timoclea u. Charitides; e. Geſch. v. A. K. 8. Leipz. Hilſcher. 775. — 4

Timon, der Zweyte, Leb. u. Meinungen eines wohlwollenden Menſchenfeindes, v. Verf. d. Liebe. 8. Lpz. Hamann. (Compt. f. Lit.) 798. 1 8

Tinchen, od. d. Männerprobe, v. Aug. Lafontaine, f. Schilderungen d. menſchl. Lebens 3r. 4r Bd.

Tippo Saib, u. Laura, od. Strafe u. Rettung in d. Folgen des jugendlich. Leichtſinns zweyer Militairperſonen. 8. Berl. Maxdorf. (Hitzig.) 791. — 14

Titan, v. Jean P. Fr. Richter. 4 Bde. 8. Berlin, Maxdorf. 800—03. (1r 1s Bdchen. 2 Rthlr 8 gr. 2r 2s 1 Rthlr. 16 gr. 3r 1 Rthlr. 16 gr. 4r 2 Rthlr.) 7 16

Auf fein Papier. (I. 2 Rthlr. 20 gr. II. III. à 1 Rthlr. 22 gr. IV. 2 Rthlr. 12 gr.) 9 4

Titania, od. das Reich d. Mährchen, aus d. Klarenbachſchen Archiv. 8. Regensburg, Montag u. W. 807. 1 12

Titelkupfer, das, v. Carl Seibald. 2 Thle. 8. Freyberg, Craz u. G. 802. 1 —

Titi, des Prinzen, Geſch. 3 Thle. 8. Lpz. Hilſcher. 765. — 12

Tochter, die, od. Geſch. d. Miß Emilie Norſton u. der Miß Henr. Ayres, in Briefen v. Fr. Maria Suſ. Cooper, aus d. Engl. 8. Lpz. Junius. (Gleditſch.) 776. — 8

— die, des Elendes, od. Wanderungen durch die Vorzimmer d. Höflinge. 8. Lyon. (Hinrichs in Lpz.) 809. 1 12

— die glücklich gefundene; e. Geſch., a. d. Frz. 8. Frkft. u. Lpz. (Felsecker in Nurnb.) 779. — 5

— die natürliche; e. rührende Geſch., a. d. Frz. 8. Halle, Doſſ. (Vollmer in Hamb. u. Benj. Fleiſcher in Lpz.) 794. — 16

— d. Pfarrers, ſ. Pfarrerstochter.

Töchter, für, edler Herkunft; eine Geſch. v. Verf. von Sopdicus Reiſen, (von Hermes.) 3 Thle. 8. Leipz. Jacobäer. 787—90. 1 18

auf holl. Poſtpap. 4 —

— die, Kroks, Böheims Fürſtinnen; e. Geſch. d. 18ten Jahrh. 2 Thle. 8. Hamb. Hoffmann. 792. (I. 21 gr. II. 16 gr.) 1 13

— die verwechſelten, e. wahre Geſch. in Briefen. 8. Prag, Gerle. 771. — 10

Tochterraub, d., e. Schweizerſcene neuer Zeit v. Lehmann. 2 Thle. 8. Cöthen, Aue. 806. 2 —

Todsünden, meine, u. einige andere v. mindern Belange; e. Roman in 3 Büchern. 8. Pirna. (Arnold in Dresd.) 800. 1 12

Todtengericht, das, m. K. 8. Erf. Hennings 801. Rthlr. — 20

— ſ. Rime, od. Aegyptiſche Mährchen 3r.

Todtengerippe, das, od. das mitternächtl. Geiſtergelage in d. wüſten Burg Tollenſtein. 8. Prag, Widtmann. 800. 1 —

Todtengräber, der. Ein Gegenſtück zur Urne im einſamen Thale, v. demſelb. Verf. (L. F. v. Wilderbeck.) m. K. 4 Thle. 8. Lpz. Voß. 805. (à Rthlr. 8 gr.) 5 8

Todtenkopf, od. d. Geheimniſſe d. Kloſters St. Victoria. 8. Pirna, Friese. 811. — 20

Todtenköpfe, die fünf; furchtbar ſchauderhafte Geſch. 2 Bde. 8. Hamb. Vollmer. 810. 2 12

Todtenorgel, die, od. d. vier ſchwarzen Paſſagiere; e. Wundergeſch. aus unſ. Tagen. 8. Rudolſtadt, Klinger. 803. 1 —

Todtenrichter, der, v. Verf. d. dreyerley Wirkungen, nebſt einig. Aufſätzen v. Sophie Albrecht. 8. Altona, Brechtold. 797. — 16

Todtenritter, die, e. abenteuerliche Geſch. 8. Weißenfels, Severin. (Nerr.) 798. — 16

Todtentanz, d., bey Jemael; Geſch. einer Bluthochzeit, nebſt d. Leb. des Bräutigams. (d. a. d. Tit.: Kakodämon d. Schreckliche.) 8. St. Petersb. (Hennings in Erfurt.) 803. 1 8

Todtenwald, der, od. d. Schrecken d. Geiſterſtunde. 8. Wien, Gerold. 805. — 6

Todtenwirth, der, e. Räubergeſch. v. Bruder Alkuin. 2 Thle. 8. Erfurt, Müller. 809. 2 —

Toggenburg, Eliſabeth, Erbin v., od. Geſch. d. Frauen v. Sargans in d. Schweiz. 8. Lpz. Bauer. 809. 1 12

Toilettenkram für Damen. 8. Freyberg, Craz u. G. 794. — 8

Toledo, Ferdin. Alvarez v., Herzog v. Alba, e. treue Copie ſ. Charakters. 8. Lpz. Wepgand. 796. 1 16

Tolf, Malchen; e. Geſch. für angehende Liebhaber. 1r Bd. m. K. 8. Lpz. Rein. 798. 1 8

Tollern, Swant v., od. d. Alte im Bärenthale; e. romantiſ. Erzähl. aus d. Zeiten Guſtavs Waſa, m. K. 8. Prag, Polit. (Joachim in Lpz.) 803. 1 —

Tollheit, 1001, od. Reiſen e. Bremer Kaufmanns durch d. Spaziergänge d. Liebe ins Labyrinth d. Eheſtandes. 8. Erfurt, Hennings. 802. 1 8

Ton, der, in II. Städten; eine kom. Geſch. 3 Thle. (d. a. d. Tit.: Revolutionen im Städtchen * * *.) 8. Berlin, Wever. (Sander.) 797. 1 16

Tonetta Spadora, d. Giftmiſcherin. ſ. Spadora.

Tormes, Lazarillo von, luſtige Geſch. 2 Thle. 8. Ulm. Bartholomäi. 769. — 8

— Lazarillo von, Leb. u. wunderbare Begebenheiten, deutſch u. franz. 8. Roſtock. 741. — 16

Tornſchild, im Gaſthofe; e. kom. Roman. 8. Copenhagen, Faber. (Schubothe.) 791. 1 —

Torquato Taſſo; e. Roman v. C. A. Gruber. 8. Penig, Dienemann. 805. 1 —

Velinpap. 1 8

Tournier, ſ. Turnier.

Tournon der Fräulein v., wahrhafte Liebesbegebenheiten, a. d. Frz. 8. Frkft. 757. — 5

Toussaint-Louvertures frühere Geſch., frey nach engl. Nachrichten bearb. 8. Furth, Bureau f. Lit. (Campe in Nürnberg.) 805. — 10

Tora, Cour. v. Torheim, unglückl. Ritter d. Blutſchwerdts. 8. Lpz. Gräff. 793. 1 6

Traklmor, od. d. goldne Land, a. d. Engl. v. C. F. Cramer. 2 Thle. 8. Lpz. Crusius. (Vogel.) 787—88. (à 1 Rthlr. 16 gr.) 3 8

Tranquilla; e. Gemälde aus Italiens ſanftern Himmel. 8. Wien. Ant. Doll. (Viehweg in Lpz.) 804. 18

Tranquille, Don, Begebenheiten des in der Welt herumirrenden Ritters auf der Schwalbeninſel. 8. Frkft. 753. — 4

Trapus, Reine des Topinambours, ou la maitresse femme. 12. Dresde, Walther. 772. — 8

Trauergeſchichten, v. Friedr. Schulz, in 2 Thlen. 8. Lpz. Jacobäer. 788. 1 12

Trauer- u. Freudentage d. Familie Kliener. 8. Braunbenburg, Leich. 799. — 16 Rthlr.
Trauſeld, Karl von; e. mehr als wahrſcheinliche Geſchichte. 5 Thle. 8. Berlin, H. ſſ. (Müller.) 783. 2 8
Traugott, Franz; e. l. brreich. Kindergeſch. 8. Salzb. Duyle. 792. — 5
Traum, der, od. e. Streiferey in das Paradies der Thoren; e. Erzähl. a. d. Engl. 2 Thl. 8. Lpz. Junius. (Gl. dtſch.) 775 1 4
— d. Liebe; e. Roman v. Franz Horn. 8. Berl. W. Lehmigke. 806. 1 8
Träume, heitere, in kl. Erzähl., v. d. Verfaſſerin des Walther v. Montbarry, Hontanges u. ſ. w. 8. Lpz. Wevgand. 809. 1 10
Träumer, d. empfindſame, a. d. Frz. d. Blanchard. 2 Bde. 8. Zeitz, Webel. 799. — 1
Trauring, der, od. d. Geſch. des Fräuleins Sidney, in einer Reihe v. Briefen. 8. Bresl. Korn d. ält. 780. — Schreiby. 1 — 1 12
Trautenberg, Adelheid, Gräfin von, die Gemahlin d. Märtyrers, mit Originalbriefen. 8. Frkft. Korner. 802. — 8
Trautmann, Karl, Geſch. ſeines Leb. u. ſein. Geiſtesentwickelung bis ins männl. Alter; kein Moderoman. 8. Hannover, Hahn. 791. 1 —
Trenk, d. zweyte, oder Geſch. meiner Entweichung aus dem Staatsgefängniſſe zu Venedig. 8. Bresl. Korn der ält. 788 — 10
Treu u. Untreu; e. Roman unter Zeit. 8. Breslau, Breslau. — 6
Treuherzen, Georg von, od. d. kleine Ueberall, e. Seitenſtück zu Spieß, Alles überall u. Nirgends. 2 Thle. m. K. u. Vignetten. 8. Pforz, Barth. 798. 1 12
Treubolds Briefe an Elise, über d. e. Dame anſtändigen Kenntn. 3 Hefte. 8. Wien, Camesina. 1 4
— — daſſ. in 2 Thlen. 8. Wien. (Compt. f. Lit. in Lpz.) 733. 1 10
— — daſſ. 2 Thle. 8. Lpz. Barth. 1 4
Trenmann, Geo., u. ſ. Familie, Geſch. v. Fröding. 8. Hannover, Hahn. 796. — 12
— Karl, u. Wilhelmine Roſenfeld; e. Originalgeſch. 8. Leipz. Schwickert. 781. — 12
Trevor, Hugo, ſein Leb. u. Schickſale, v. Holcroft, a. d. Engl. 8. Lpz. Breitkopf u. H. 795. 1 16
Trim, od. d. Sieg d. Liebe, üb. d. Philoſophie; e. Geſch. 8. Lpz. Junius. (Gleditſch.) 776. — 14
Tringenberg, Ewalds von, Geſchichte, herausg. v. G. C. Claudius. 3 Thle. 8. Lpz. Böhme. 795—96. (I. II. 1 Rthlr. 8 gr. III. IV. 1 Rthlr. 8 gr.) 2 12
Triomphe, the, of benevolence or the history of Francis Wills. II Vol. 8. Berl. Mylius. 786. 1 4
Tristram Shandy, s. Shandy.
Triumph der Freundſchaft der Mademoiſelle von ***. 2 Thle. 8. Gotha. 752. — 6
— d. Herzensgüte, ſ. Romane, kl., u. Erzähl. aus d. Frz. d. Frau v. Genlis 56.
— d. reinen Philoſophie, od. wahre Politik der Weiber, a. d. Frz. v. J. F. C. Albrecht. 8. Lpz. Baumgärtner. 796. — 16
— d. Unſchuld, od. die Stiefmutter. 8. Stendal, Franzen. 793. — 18
— der, der Wahrheit, od. d. Geſch. des Marquis v. Vilette. 8. Salzb. Mayr. 780. — 8
Trottin, Eva, Nebengeliebte Heinrichs d. Jüngern, Herzog zu Wolfenbüttel. Scenen u. Gemälde aus der erſten Hälfte des 16ten Jahrh., den Zeiten der Reformation. 2 Thle. 8. Lpz. Wevgand. 793. 2 —
Troubadour, der, d. Hageſtolz u. Roſamire; 3 Erzähl. 8. Dresd. Arnold. 808. 1 —
Truemann, des Hrn. Joſua, Geſch., a. d. Engl. 2 Thle. 8. Altenb. Richter. (Stab. Buchhd. in Jena.) 756. — 18
Trümmer d. Vergangenheit aus den Ruinen ans Licht gebracht, v. K. Albrecht. 3 Thle. 8. Hamb. Hoffmann. 797—801. (I. u. III. à 20 gr. II. 16 gr.) 2 8
Tudok, Beſſeny; e. ungariſche Geſch. vom Graf Palatin. 8. Prag, Schönfeld. 781. — 5

Tugend, die, gewinnt viel über das Herz des Fräuleins von Fümeterre, a. d. Frz. 8. Lpz. Büchel. 770. — 4 Rthlr.
— d. gedruckte, jedoch nie unterdrückte, e. Frauenzimmers, od. Matilda die ſchöne Georgianerin. 6 Thle. 8. Hamb. 756. — 12
— d. geprüfte, od. d. Triumph des ſchönen Geſchlechts. 8. Nordhauſ. Groß. (Nitzſche.) 750. — 8
— d., am Hofe; e. ſeltene aber wahre Geſch. 8. Wien, Wucherer. (a. Mayr in Salzb.) 788. — 8
— u. Laſter, in moraliſch. Briefen u. Erzähl. geſchildert von Wolf. 8. Wien. Gerold. 785. — 16
— u. Laſter im Streit, ſelten, aber doch wahr, v. Hellmann. 2 Thle. 8. Bresl. Korn d. ält. 789. 1 8
— d. verfolgt., od. Briefe des Oberſten Talbert. 2 Thle. 8. Lpz. Heinſius. (Gleditſch.) 769. 1 8
— u. Vernunft, unt. den Begebenh. der Prinzeſſin Armide, m. K. 8. Lpz. 758. — 6
Tugenden u. Laſter, die entlarvten, od. Lebensſchickſale Mara n. Tendre, 8. Bresl. Pietſch. 757. — 4
Tugendſpiegel, chriſtlicher, od. Leben und Thaten einiger päpſtlichen Heiligkeiten, aus d. Ital. des Pater Zaccaria. 8. Rom, Wevgand. 780. 1 4
Tulpen, v. Fr. Kind. 7 Thle. 8. Lpz. Hartknoch. 806—10. (I. 1 Rthlr. 8 gr. II. 1 Rthlr. 12 gr. III. 1 Rthlr. 8 gr. IV. 1 Rthlr. 4 gr. V. 1 Rthlr. 8 gr. VI. VII. à 1 Rthlr. 16 gr.) 10 —
Velin. ap. (I. 2 Rthlr. 8 gr. II. 2 Rthlr. 18 gr. III. IV. à 2 Rthlr. 8 gr. V. 2 Rthlr. 16 gr. VI. VII. à 3 Rthlr.) 18 10
Tunelli, eines Schneidergeſellen, Leb. u. Reiſe. 8. Frkft. u. Lpz. 750. — 4
Turbans, Turbandus, d. großen Miranda kleiner Sohn. 8. Ger.., Heinſius. 800. 1 8
Turgots, Hrn., Leb. 2 Thle. 8. Hirſchberg, Ußner. 787. — 20
Turnier, das, zu Nordhauſen 1105. v. Verf. d. deutſch. Alcibiades. (A. G. Cramer.) 8. Görlitz, Anton. 795. 1 —
— das, zu Prag, oder Geſch. des kongl. Jünglings Ladislaus. 2 Thle. 8. Lpz. Wevgand. 792. 1 12
Tyroler, der, die Schätze des Reichth. in d. neuen Welt ſuchende,. 8. Dresden, Gerlach. 751. — 6

U.

Ueberelinden ſieben,. 8. Dresd. Arnold. 808. — 12
Ueberlichterung, die, v. Nicodemusbilde; e. Kloſterſcene. 8. Meiß. u. Gedicke. 809. 1 8
Udalo's Kinder, od. Glück, Unglück. Menſchenwahn. 2 Thle. m. K. 8. Hildesheim, Gerſtenberg. 806. 2 —
Udo der Städterne, od. d. Ruinen v. Drachenſtein; eine Niederöſtreichiſche Volksſage, vom Verf. Wallrabb ꝛc. 8. Wien, Riehm. 799.
Udolpho's Geheimniſſe, a. d. Engl. d. Radcliffe. 4 Thle. 8. Riga. (Hartknoch in Lpz.) 795—97. (1r 20 gr. 2r 20 gr. 3r 4r 1 Rthlr. 8 gr.) 3 2
Uffeld Warneck von, od. d. Skelett. Geſch. a. d. 16ten Jahrh. 8. Cöthen, Au.. 796. — 8
Uffenſtein, d. Burg, ſ. Burg.
Uffingen, Wilibald von, od. d. Strafgericht d. Ewigen; ein Gemälde aus der letzten Hälfte d. 16ten Jahrh. 8. Brſchw. Schröder. 799. — 16
Ullo, d. Barde d. Gebirgs, od. d. Schreckgeiſter in d. Klüften d. Odilo-Felſen vom Verf. d. Lorenzo. 2 Thle. 8. Pirna, Friese. 808. 1 12
Ulrich der Beichlinger, (ſteht a. in Kunden d. Vorzeit, 16). 8. Dinkelsb. Kühn. 796. — 5
— Meiner, u. ſ. Pflegeſohn. 8. Brſchwg. Schröder. 804. — 16
Ulrike, d. Triumph reiner Liebe; ein ländliches Naturgemälde in Briefen an einen Freund, auf e. Reiſe durch einen Theil Schwedens. 8. Hildesheim, Gerſtenberg. 80 — 16
Umarmungen, zärtliche in d. Ehe u. Plaiſanterien m. Maitreſſen. 2 Thle. 8. Berl. Schöne. 79. 2 —

Umgang, d. gefährliche, e. freye Ueberſetz. d. liaisons dangereuses, v. La Clos. 2 Thle. 8. Frkf. Akadem. Buchhdl. 798—799. (à 1 Rthlr. 8 gr.) Rthlr. 2 16

Unarten, biographiſche, von Müller, Huber ꝛc. 2 Thle. 8. Arnſtadt, Müller. 807.

Unabhängige, der, e. engl. Novelle. 8. Strasburg, König. 789. — 12

Unbegreiflichkeiten, od. die Tiefen des menſchl. Herzens. Ein Beytr. z. Erfahrungsſeelenlehre. 8. Ruppin, Kühn. 802. 1 8

Unbekannte, die, eine faſt wund volle u. doch ganz natürl. Geſchichte, ſ. Bibliothek neue deutſcher Romane 6r.

— die, eine wahre Geſch. 8. Wien, Wucherer. (Gräff in Lpz. u. Mayr in Salzb.) 785. — 4

— die ſchöne; ein Gemälde häusl. u. ländl. Situationen. 8. Zurich, Orell. 795. — 10

Unbekannten, die furchtbaren, od. die Ritter d. Bundes für Freyheit u. Recht. 2 Thle. mit Muſik. 8. Hamburg, Vollmer. 794. — 10

— die, in Tannenhain. Eine Geſch. voller Wunder. 2 Bde. m. K. 8. Lpz. Joachim. 801. 1 8

Und er erſchoß ſich — nicht. 8. Lpz. Hilſcher. 778. — 6

— dieſe Ehen — waren wohl nicht im Himmel geſchloſſen. 2 Thle. 8. Hamb. Hoffmann. 786. 1 8

Undank iſt der Welt Lohn, od. Begebenh. Adelſons von Felſenburg. 8. Berlin, Heſſe. 785. — 4

Unerforſchlichen, die, e. Schweizerg. ſch. Seitenſtück zu Lafontaine's Rudolph v. Werdenberg. 2 Thle. 8. Lüneburg, Herold u. W. 800. 2 —

Unergründlichen, die, Wundergeſchichte von C. Stein. 8. Berlin, Lüfas. — 20

Ungeheuer, das weibliche; ein Familiengemälde voll trauriger Züge. 8. Hamb. (Pichler in Wien. Joachim in Leipz.) 801. — 12

Unger, Theodor, genannt d. große Carl; romant. Biographie d. Räuberhauptm. u. Luſtgärtners, v. H. L. Lehmann. 8. Zerbſt, Fuchſel. 809. — 12

Ungerechtigkeit, die, u. Bosheit d. Menſchen im Bunde m. d. Schickſale u. d. Geſetzen ꝛc., v. C. H. Spieß. 8. Lpz. Reinicke. 806. 1 12

Ungerin, Urſula; ein Gegenſtück von Chriſtine v. Wangenheim; eine Geſch. 8. Erlangen, Palm. 788. — 6

Unglück krönte ihre Liebe; ein Roman. 8. Wittenb. Kühne. 788. — 14

Unglückliche, der, od. Begebenh. eines Ausgewanderten. Ein Beytrag zur Geſch. der Revolution. 8. Mayng. (Vollmer in Hamb.) 805. — 14

— d. Glückliche, ſ. Glückliche, d. unglückliche ꝛc.

Unglücklichen, die geretteten; eine Epiſode, a. d. Gebiete der Wahrheit. 8. Frkf. Eichenberg. 779. — 4

Unglücksfälle, e. Edelm, od. Abenteuer d. Grafen v. Colth. 3 Bde. 8. Hamb. Vollmer. 804. 2 4

Unglücks-Schweſtern, d., e. Spiegel f. d. weibl. Jugend. 8. Hildesheim, Gerſtenberg. 805. 1 12

Unglücksvogel, d., ſ. Romane, kleine, u. Erzähl. a. d. Frau. d. Fr. v. Genlis 1r.

Univerſitäts-Jünglinge u. Mädchen, für, eine Art Roman, ſ. Original-Romane, neue, d. Deutſchen 3ar Bd.

Unkenbach, Ulrich von, u. ſeine Streichpfeife; ein ſatyr. kom. Roman, v. J. Pezzl. 2 Thle. 8. Wien, Degen. 800—2. 1 —

Schreibp. 1 12

Unnennbare, das, aus Julius von S*** Briefen. 8. Berl. Ordmigke. 804. — 16

Unruhe, die ſelige, der Liebe, od. des Freyherrn Belema u. Voldaire Liebesabenteuren. 8. Frkf. u. Lpz. 755. — 4

Unſchuld, die, auf der Inſel Cythera. Biographie eines Müſſiggängers u. die Fernönigin. Nebſt einigen andern Erzählungen. 8. Lpz. Joachim. — 20

— die, in Gefahr, od. die ungewöhnlichen Ereigniſſe, a. d. Franz. 8. Breſl. Korn d. ält. 780. — 16

Unſchuld, Mamſel; ein kom. Roman. 2 Thle. 8. Leipz. Gräff. 788. Rthlr. 1 —

— die triumphirende, u. der offenbarlich beſtrafte Meuchelmord; zwo chineſiſche Geſch. 8. Lpz. Hertel. 776. — 4

— die verkannte, od. der laſterhafte Sohn. 8. Frkf. u. Lpz. 778. — 4

Unſchuldige, die ſchöne; eine Geſchichte. 8. Wien, Hörling. 780. — 8

Unſichtbaren, die, v. Ernſt Winter. 2 Thle. 8. Halle, Ruff. 791. 1 —

— die, od. Abenteuer in d. Ruinen von St. Elmo, m. K. 8. Lpz. Bauer u. Hoffmann. 807. 1 8

Unſpunnen, Ida von; eine Schweizerſage. gr. 8. Bern, Typogr. 807. — 8

Unſet's, R. Reiſen in u. durch die bezaub. Welt. 8. Lpz. Leo. 794. 1 4

Unterhaltungen, angenehme, in Geſchichten, Erzählungen ꝛc. 8. Glogau, C. F. Gunther. 792. 1 12

— Pikriſche; 16 enthalt. Ruinen d. Kloſters Paulinzelle. 8. Lpz. Meyer. (Sommer.) 795. — 12

— romant., 3 Bdchen, (ſind nur N. Tit. v. 1) Pikriſche Unterhalt. 2) Miniaturgemälde. 3) Müller Phantaſie u. Wirklichk.) 8. Ebend. 797. 2 12

— romant., Erzähl. u. Anekdoten, für Freunde angenehmer Lectüre. 4 Bde. 8. Berl. Braunes. (Sommer in Lpz.) 803. 3 —

— tägliche, für alle 4 Jahreszeiten, od. 8 ſ. intereſſanter Erzähl. u. Romane. 6 Bdchen. 8. Wien, Gerold. 790—91. 1 16

— Vertreib u. Zeitvertreib f. d. ſchöne Geſchlecht, in geſammelten Briefen u. Erzähl. v. verſchied. Sprachen. 30 Thle. 8. Lpz. Weidmann. 765—77. (à 12 gr.) 15 —

Unterrock, der grüne, ſ. Romane v. Genlis 2r Bd.

Unterröckchen, das, wie es ſeyn ſollte. 12. Leipz. Jnd. Compt. 803. — 8

— das wunderthätige; eine Sage, nebſt zwey nagelneuen Originalbriefen des Berggeiſtes Rübezahl, herausg. v. Alexander Jaunonig. 2 Thle. 8. Lpz. Leo. 800. 1 16

Unterwegs, mein, v. Danzig über St. Petersb. nach Neapel. 8. Königsb. Degen. (Nicolovius.) 810. 1 8

Unüberwindlichen, die; Pendant z. Kettenträger. 2 Thle. 8. Hamb. Vollmer. 797—98. (à 12 gr.) 1 —

Unwille, der, u. die Reiſe, od. Vlador u. Egle; eine Geſch. m. Anmerk. 8. Berl. Lange. 783. — 8

Urach, Berthold von; eine wahre deutſche trag. Rittergeſch. 2 Thl. m. K. 8. Lpz. Bohme. 787—790. 2 12

— der Wilde. Roman aus d. Ritterzeiten. 2 Bde. m. K. 8. Lpz. Sreger. 804. 2 16

Urania, Koulgin v. Sardanapalien, im Planeten Sprius, Leben; ein Werk Weſemi Saffrag. 2 Thle. 8. Hamb. Hoffmann. 790. 1 8

Urban, Jakob, od. Beytrag zur Geſch. des deutſchen Genies. 8. Lpz. Schneider. 782. — 12

Urians, Ferdinand, Reiſen u. Abenteuer. 8. Hamb. Vollmer. 798. — 12

Urne, die, im einſamen Thale, v. L. F. v. Bilderbeck, m. K. 4 Thle. 8. Lpz. Voß. 799. 5 —

Urnen, die, edler Liebenden. 8. Berl. Belitz. 796. — 16

— d. Trauer, Dialogen u. Geſch. 8. Hannover, Ritſcher. 800. —

Urſulinen-Nonne, die doppelte; a. d. Papieren des Grafen N. m. d. aſchgrauen Maske. (a. unt. d. Titel: Prinzeſſin Pauline od. Gattin, Mutter u. Urſulinernonne zugleich.) 8. Rudolſt. Klüger. 800. 1 —

Urſula, d. Prinzeſſin, ſ. Romane, kl. u. Erzähl. a. d. Frz. d. Frau v. Genlis 5r.

Urſerche, Honorine v., od. d. Gefahr d. Syſteme; eine Novelle, a. d. Franz. d. de la Tour, überſ. von L. Fr. Huber. 8. Lpz. Wolf. (Schmidt.) 796. — 16

Velinz. 1 —

Urtheil, das, der Welt, v. Huber, m. K. 8. Wien, Klopf Doll. 803. — 16

Usong; eine oriental. Gesch. v. Haller. 8. Bern, Typograph. Schreibp. Rthlr. 1 — ni. K. 1 8

— histoire orientale, p. l'Alb. de Haller, trad. de l'allemand. 8. Frcft. Esslinger, 772. — 20

— — le même. 8. Paris. (F. Günther à Clogau.) 772. — 20

— — le même. 12. Berl. Rottmann. — 20

Uffen, Julius von, 1r Thl. 8. Brschw. Schröder. 801. 1 8

V.

Valentins Begebenheiten; e. kom. Roman. 2 Thle. m. 1 K. 8. Rostock, Stiller. 1 16

Valeria, der Gräfin, Leben. Eine merkwürd. Avanturiere aus Ungarn. 2 Thle. 8. Erfurt, Hennings. 2 20

— eine Novelle nach Florian. 8. Dresden, Gerlach. (Beger.) 803. — 12

Valerie, od. Briefe des Grafen Linar an Ernst v. G., v. der Baronesse von Krüdener. 2 Bde. m. K. 8. Lpz. Hinrichs. 804. 1 18

Velinp. 2 12

— — dass. 3 Bde. 8. Hamb. Vollmer. 804. (I. II. à 12 gr. III. 16 gr.) 1 16

— ou Lettres de Gustav de Linar à Ernest de G**. 2 Vol. 12. Paris. (Schmidt à Lpz.) 804. 1 6

— Suite pour c. Roman, par de Ligne. 8. Dresde, Walther. 806. — 4

— u. Roderigo, Begebenh. 8. Bresl. 748. — 6

Valliere, der Elisabeth Sophie v., Briefe an ihre Freundin Hortensia von Cantelcu. 2 Thle. 8. Frkft. Varrentrapp. 772. — 16

— de Elisabeth, Sophie de, Lettres, à Louise Hortense de Canteleu, p. Mad. Riccoboni. II Tom. 8. Lpz. Schwickert. 773. — 16

Wallambrosa, d. Kloster zu, v. B. v. Bazzle. 2 Thle. m. K. 8. Königsb. Nicolovius. 805. 806. (1r 1 Rthlr. 2r 1 Rthlr. 4 gr.) 2 4

Wallery, Schloß St. -, e. Gespenstermährchen aus d. Zeiten Richard Löwenherz. 8. Hannov. Ritscher. 793. — 5

Vallière de la, la Duchesse, p. Madame de Genlis. 2 Vol. 8. Lpz. Griesshammer. (Campe à Hamb.) 804. 1 8

— la, d. Herzogin von, v. d. Frau v. Genlis, a. d. Franz. v. d. Frau v. Hastfer. 8. Frkft. Wilmanns. 804. 1 8

— — dasselbe, m. K. 8. Lpz. Hinrichs. 804. 1 16

Wallmore; eine französ. Gesch. v. Hrn. von Loisel v. Treogate. 8. Bresl. Gutsch. 777. — 6

Valmont, le Comte de, ou les égaremens de la raison, lettres recueillies et publiées p. M**. 3 Vol. gr. 12. Berl. Rottmann. 775. 4 —

— — le même. VI Vol. par l'abbé Gerard av. fig. 12. Paris. (Commiss. Thurneisen à Basel) 801. 6 —

— Graf von, od. d. Verirrungen der Vernunft. 3 Thle. 8. Danzig. Flörke. 776. 2 20

Walmore, od. d. Folgen einer Entführung. 8 Lpz. Sommer. 800. — 16

Valois, Margarethe von, Gemahlin Heinrich IV. 8. Lpz. Sommer. 804. 1 —

— Margarethe v., Gesch. v. Friedr. Schlegel. 8. Leipz. Gleditsch. 1 8

Valroas, Louise de, ou mémoires d'une Autrichienne. II Vol. Par. (Kupferberg. Mainz.) 7[illegible]9. — 14

Walzan, der Baronesse von, u. ihrer Kammerjungfer Martha, Schicksal; eine Gesch. von Wahrscheinlichkeit. 8. Lpz. Hertel. 775. — 7

Vanini, d. Glück und Unglück ihres Geschlechts ꝛc. 8. Haag u. Leyden. (Kuhn in Posen.) 806. 1 8

— Baron, u. Rosemont, 8. Berlin, Hartmann. 796. — 12

Vanini, la, soumise aux simples lumières de la raison, etc. par C. Marc. 8. Strasb. König. 809.

Vanzenza, od. die Gefahren der Leichtgläubigkeit, von Mistris Robinson, a. d. Engl. Herausg. v. Moritz. 2 Bde. (od. C. P. Moritz Cabinet, 18) 8. Berl. Dehmigke d. jung. 792. Rthlr. — 14

Varasque, Don, von Vigueroas, des span. Einsiedlers, Begebenh., a. d. Franz. 2 Thle. 8. Hamb. 742. — 12

Varennes, d. Graf von, od. die Todtenhügel im Weidenhaine; ein Familiengemälde. 8. Wien, Rhem. 801. — 18

Varmont, Emilie, od. die nothwendige Ehescheidung, a. d. Liebeshändel d. Pfarrers Sevin, vom Verf. d. Chevalier Faublas, a. d. Franz. 3 Bde. 8. Altenb. Richter. (Akadem. Buchhdl. in Jena.) 793. 1 —

— — dass. in e. and. Uebersetzung. 8. Tüding. Cotta. 795. 1 4

Vasy, des Fräuleins v., Gesch., od. die artige Frau. 2 Thle. 8. Lpz. Holle. 771. — 12

Vater, der geizige, od. die unglückl. Folgen schlechter Erziehung, a. d. Franz. 3 Thle. 8. Lpz. Böhme. 779. 1 16

— u. Sohn, s. neue Bibl. deutscher Romane 2r.

— u. Tochter. Ein Familiengemälde, nach d. Engl. d. Mrs Opie. 8. Lpz. Junius. (Gleditsch.) 803.

Vaterlands-Opfer, in romant. Darstellungen, v. J. A. Wenzel. 8. Bresl. W. G. Korn. 809. 1 —

Väterschule, die, a. d. Franz. des Herrn Retif de la Bretonne. 3 Thle. 8. Berl. Voß. 781. 2 20

Vathek, conte arabe. gr. 8. Lausanne. (Société. Typ. à Bern.) 787. — 10

— eine arab. Erzählung, a. d. Franz. 8. Mannh. (Sommer in Lpz.) 788. — 12

Vaudreville, d. Ritters von, Begebenh. durch Hrn. Argens. 8. Hamb. Hertel. 749. — 3

Vaulour, der Herzogin von, seltsame doch wahrhafte Begebenheiten, a. d. Franz. des Hrn. v. Mirone. 8. Frkft. Esslinger. 793. — 14

Vehmrichter, d. gerechten. 8. Lpz. Hinrichs. 810. 1 —

Veilchen, das; eine Gesch. a. d. Franz. v. Sorau, Deinger. 786. — 4

— das — die Rose — die Lilie, od. die drey Gräber. 8. Danzig, Goldkamm. 805. 1 12

Veilchenlese, v. L. Pfaum. Lpz. Dyk. 808. 1 12

Veillees du Château, p. Mad. de Genlis. IV Vol. 8. Berne, Haller. 784. 3 8

— — les mêmes ou cours de morale, à l'usage des Enfans, corrig. p. de la Veaux. IV Vol. 8. Berl. Lagarde. 806. 2 —

— les, de ma grand'mère. Nouveaux contes de fées, à l'usage des jeunes enfans, par Ducray-Dumenil. II Vol. 18. 8. Hamb. Campe. 808. — 16

Veitsberg, Gustav, auf Veitsberg; romant. Erzähl. 8. Bregenz, Brentano. 802. — 8

Vela, das Mädchen aus Merico, od. der unsichtbare Begleiter, m. K. 8. Lpz. Hinrichs. 802. — 20

Velleda; Zauberroman. 8. Lpz. Schäfer. (Kühn.) 797. 1

Velsen, Gerhard v.; eine histor. Roman v. Mercier v. Compiegne, a. d. Franz. 8. Berlin, Langhoff. (Gräff in Lpz.) 796. — 14

Venezianerin, d., Novelle. 12. Marb. Krieger. 809. — 8

Venus en rut, ou vie d'une célèbre libertine. II Vol. 12. Mayence, Kupferberg. — 14

Verachtung u. Mitleid, od. Leben u. Reisen eines Leipz. ob. Jenenſers. 8. Bresl. 794. — 20

Verbannte, der, a. d. Engl. d. Ch. Smith. 2 Bde. 8. Hamb. Gundermann. 795. 2 —

Verbildung u. Leichtsinn, od. Tagebuch eines Freudenmädchens. 8. Wien, Wallishäuſer. (Sommer in Lpz.) 800. 1 8

Verbindung, die unglückliche, od. der Prüfstein d. Tugend, a. d. Engl. 2 Thle. 8. Lpz. Junius. (Gleditsch.) 779. — 14

Verbindungen u. Verirrungen, od. Briefe aus L... nach d. Franz. 8. Hof, Grau. 797. 1 —

— — dass., s. Cecilie u. Kalliste.

Verbrechen, das, aus Irrthum. G. ich. v. Jagemann. 8. Wien, Mösle. 792. (Mdl., — 16
— der XI. de. Eine Reihe heroisch-tragischer Gemälde, a. d. Engl. 2 Bde. 8. Lpz. ...in. 802—5. (3 1 Rthlr.) —
Verdienste adelu, s. Wallman, ...
Verlassung, die, im Hafen d. Ruhe, od. die Auferstehung von d. m Tode; neueres Familien...mälde. Schauder. 2 Thle. 8. Neustadt. Rogler. 80.. (1. 1 Rthl. 20 gr.) 2 20
Verfolgte, der, endlich im Hafen der Ruhe u. Zufriedenheit. 8. Lpz. (Graffe in Weissenf.) 803. — 21
Vergie, die Grafin von, u. Adolph von Comi; zwey Liebende u. Ehegatten. 8. Lpz. Wittekeden. 768. — 6
Verhängniß, das, ein span. Roman, s. Bruna, Fernando de.
— eine Gesch. in Briefen a. d. Engl. 2 Bde. 8. Zürich, Ziegler. 79.. (2 Rthlr.) 2 —
Verhängnisse, sonderbare, eines nunmehrigen Benedictiners von Stande, in d n Begebenheiten des österreichischen Grafen v. S. 2 Thle. 8. Münster, Perrenon. (Coppenrath.) 78.. 2 —
Verheimlichung u. Eil, od. Lottchens u. ihr. Nachbarn Geschichte, v. L. S. Jenicht. (J. L. Hymmen.) 2 Bde. 8. Berl. Braun. (Sommer in Lpz. 802. 3 16
Verirrungen, die, d. menschl. Herzens, od. so macht es die Liebe, v. Selchow. (A. Lafontaine.) 2 Bde. 8. Halle, Franke. (Anton in Berlin.) 796. 1 6
— d., d. weibl. Herzens; ein Beytr. z. geheim. Gesch. desselb., a. d. Franz. 2 Thle. 8. Bresl. Meyer. 792. 1 —
— d., des menschl. Herzens. 8. Frkft. Jäger. — 16
— der Liebe. 8. Lpz. Hinrichs. 809. — 12
— meine, u. mein Ruckkehr, od. was vermag ein edles Weib nicht? (b. g. d. Lit.; Frau v. Menou, od. Scenen aus Paris v. Fr. Maurer.) 8. Glogau, Tasché u. Muller. 80.. 1 —
— die, d. Philosophen, od. Gesch. Ludwigs v. Seelberg, herausg. v. A. Fr. v. Knigge. 2 Thle. 8. Frankfurt, Andreä. 787. 1 8
— des menschl. Verstandes, od. d. Thorheiten des Poinsenet. 8. Lpz. Graff. — 6
Verkappten, die, in Amsterdam, od. die Freunde im Lebensthale. 8. Lpz. Joachim. 810. — 22
Verlegenheiten, neun, in Erzähl. v. Fischer. 8. Lpz. Bruder u. Hoffmann. 806. 1 —
Verliebten, d. mißtrauischen; eine Erzähl. aus Briefen, a. d. Engl. 2 Thle. 8. Lpz. Schwickert. 778. 1 6
— die unglückseligen, od. Gesch. d. Hrn. u. der Frau v. Burg. 4 Thle. 8. Hamb. 751. — 6
Verlöbniß, d. wunderbare. 8. Bremen, Müller. 808. 1 —
Verlobte, der, zweyer Bräute, (ist d. neue Aufl. v. Karl Ferdinar, v. Dusch.) 3 Thle. 8. Bresl. Meyer. 785. 3 —
Vermächtniß, das, eines Einsamen, v. Verf. d. Heliodora (Lindau). 8. Lpz. Brün. 805. 1 —
Vermächtnisse, e. Einsamen, v. W. G. K. 1ste Lief. 8. Hamb. Hoffmann. 802. — 8
Vernes neue empfindsame Reisen in Frankreich, (v. Verf. d. Jüngling.) 2 Thle. 8. Dresd. Arnold. 801. 1 18
Verräther, die, n. d. Franz. d. Diderot, (übers. v. Meyer.) 2 Bde. 8. (Bieweg in Brschw.) 793. 1 16
Velinp. 2 12
Verschleperte, die, im schwarzen Schlosse. Eine abentheuerl. Gesch., m. K. 8. Lpz. Joachim. 802. — 12
Verschwornen, die, a. d. Archiv der Brüderschaft des heil. Paulus, nach einem italien. Manuscripte, (v. M. Reinicke.) 2 Thle. 8. Gotha, Perthes. 802. 1 16
— die neun, ein histor. Gemälde. 8. Lpz. Bauer. 805. — 21
Verschwörung, die, v. Venedig. 8. Bremen, Willmanns. (Müller.) 793. — 16
Versuch in psycholog. Romanen. 8. Jena, Voigt. (Gleditsch in Lpz.) 796. — 10
Versuche, d., u. Hindernisse Carls; eine deutsche Geschichte neuester Zeit. 11 Thl. 8. Berl. Maurer. 808. 2 Thlr. 2 18
Versuchung, die, v. Verf. des Weibes wie es ist. (Gustav Schilling.) 8. Dresden, Arnold. 807. 2 —
Vestalinnen, Ferdinand d., seines Onkels Moritz Reisen. 2 Thle. (v. ...ie d. d. Lit. d. lustige Onkel u. sein liederlicher Neffe. 1 Rthlr.) 8. Prag, Neumann. 793—94. (2 1 Rthl.) 2 —
Virtuosität, die verunglückte, od. Briefe des Ritters Marc u. des Herrn von Punne, a. d. Franz. 8. Salzb. Mayr. 778. — 6
Vertu, la, éprouvée, ou les aventures de Lieberrose. 12. Paris, Cleditsch. 771. — 20
— la, persecutée, ou lettres du Colonel Talbert, par Mad. Riccoboni. IV Tom. 8. Dresde, Walther. 767. 1 16
Verwandten, die, e. Biographie v. Fr. Nicolai. 2 Thle. 8. Zullichau, Darmann. 80.—5. (3 1 Rthlr. 12 gr.) 3 —
Verwandlung d. Seele durch Ducken, s. Lapis.
Verwüsteten, die, eine russische Gesch. (Wenzlaffs Geschichte.) 8. Leipz. (Hinrichs in Lpz.) 793. — 18
Verwirrung der neuen Höfe, od. Liebesglück Alex. de Patma. 2 Thle. 8. Lpz. Weidmann. 792. — 20
Vestalin, die, od. der erfüllte Orakelspruch. gr. 8. Riga, Müller. 795. — 8
Vetter, der neue, aus Apeldau. od. Tagesgesch., Träume, Launen u., v. J. Müller. 2 Hefte. 8. Wien, Kupfer u. W. 805. — 6
— Heinrichs u. s. Heinrich.
— der, der Mahomets. 2 Thle. 8. Wien, Mösle. 788. 1 8
Veuve, la jeune, ou histoire de Cornelia Sedley. IV Vol. 12. Lond. (Kupferberg à Mayence.) 789. 1 12
Vezière, die, od. das bezauberte Labyrinth; eine morgenländ. Erzähl., a. d. Engl. 3 Thle. 8. Lpz. Junius. (Gleditsch.) 775. — 12
Viaud, Beytr. z. Lecture für Kinder, v. J. C. Fröbling. 8. Stendal, Franzen. 781. — 6
— Hrn. Peter, eines Schiffskapitains aus Bourdeaux Schiffbruch u. Begebenh. 8. Lpz. Crusius. (C. F. W. Vogel.) 770. — 10
Vicar, the, of Wakefield, a tale by Ol. Goldsmith, m. 3 K. 18. Wien, Sammer. 798. 1 6
— — the same, with accents. 8. Halle, Franke. 787. — 20
— — dass. mit wörterklär. Anmerk. gr. 8. Frkft. Körner. 800. 1 —
— — dass. ohne Not. 12. Hannov. Hahn. 807. — 8
— — dass. 8. Copenh. Brummer. 797. — 14
— — dass. 8. Berlin, Molius. 789. — 20
— — dass. accent. v. J. Ebers. 8. Berl. Maue. — 18
Schreiby. — 20
Vice-Kämmerer, der junge Herr, zu Kappendorf u. seine Tante. 8. Altenb. Petersen. 805. — 20
Holl. Pap. 1 —
Vico, die Marquisin von, od. die Belohnung ächter Eigenschaften, aus d. Franz. 8. Leipz. 756. — 6
Victime, l'heureuse, ou le Triomphe du Plaisir. 8. Haye. Estinger. 76.. — 6
Victor; e. Roman in Briefen von N. Meyer. 8. Bremen, Heyse. 810. — 18
— od. d. Sohn d. Waldes, a. d. Franz. d. Ducray-Duménil frey übers. v. Fr. v. Oertel, m. K. 8. Lpz. Beygang. 795. 2 12
Victorin, der Soldatensohn. Abenteuer der neuesten Zeit, m. K. 8. Leipz. Hinrichs. 810. — 22
Velinpap. 1 8
Victorine par l'auteur de Blançay, av. fig. II Tom. 12. Neuwied, Gebra. 789. — 18
Vie, la, de Marianne, ou les Aventures de Mad. la Comtesse de ** par Mr. de Marivaux. VIII Parties. 8. Leipz. Weidmann. 737. 1 20
— et aventures de sens commun, hist. allégorique. 8. Avign. (Flick à Basle.) 777. — 10
— la, cat au songe, histoire orientale, trad. du Persan. 8. Strasb. Konig. 762. — 6

Vieillard du mont Caucase, p. A. de Voltaire. 12. Rotterdam. (Flick à Basle.) 777. Rthlr. — 10

— — le même. 8. Lausanne, Patt. 785. 1 —

Vierteistunde, tausend u. eine, katarische Erzählungen, a. d. Franz. 8. Lpz. Waidmann. 790. 1 4

Vierziger, der, od. das schicksalliche Alter, der Liebe zu entsagen; eine nützliche Gesch. a. d. Franz. 8. Leipz. Schwickert. 775. — 20

Vignetten, v. Heinrich Zschokke, m. K. 8. Basel, Flick. 801. 1 —

Viktors Wallfahrten; e. Roman v. Frz. Horn. 8. Penig, Diemann. 802. 1 —

gut Papier. 1 8

Village, the, of Martindale, a Novel, with Cuts. 8. Dresden, Walther. 789. — 16

Villanegas, Mathilde von, od. d. weibliche Faust; Seitenstück zu Klinger's Faust's Leben, Thaten ꝛc. 8. Hamburg, Vollmer. 800. 1 8

Villars, K., u. seiner Fanny, Leiden, a. d. Engl. 8. Neub. Monath. 775. — 18

Villemonrs, der Frau Marquisin von, Liebesgeschichte, a. d. Franz. 8. Frankf. 748. — 6

Wilmard, Felicie von, a. d. Franz. v. J. A. Tozay. 3 Thle. 8. Lpz. Kummer. 801—3. 2 4

Winal, des Grafen, Lebensgeschichte, od. seltsamer Streit zweyer unterirdischer Poltergeister. 8. Dresd. 748. — 4

Winevil, des G. afen von, u. seiner Familie, seltsame Begebenheiten, a. d. Engl. 8. Frankf. 749. — 5

Virginia, od. die christl. Jungfrau, eine sicilianische Gesch. a. d. Franz. 4 Bde. 8. Linz, Mohrmeier. 792. 2 —

Virginier, der niemals verliebt gewesene, unter 150 Jungfern auf der Fasaneninsel. 8. Frankf. u. Lpz. 755. — 6

Virtuosin, die, od. Begebenheiten einer Flämingischen Sängerin. 8. Augsb. Stage. 771. — 6

Visionen in Herzinien, u. Kapatsch d. Schreckensmann ꝛc. 8. Prag, Neureutter. (Hinrichs in Lpz.) 798. — 16

— Dialogen u. Erzählungen, v. W. A. Schreiber. (a. unt. d. Titel: Antikleeblatt). 8. Bremen, Willmanns. (Müller.) 807. — 20

Visite, hier ist für jedermann ein voller Tisch gedeckt, ein jeder esse, was ihm schmeckt. 8. Berl. Rottmann. 782. 1 —

Visconti, Clarisse, u. Samo u. Mirza; 5 Erzähl. 8. Dresden, Arnold. 807. 1 —

— Viktorine, d. Fürstentochter; eine romantische Gesch. a. d. Engl. übers. (d. a. d. Tit.: Romanenbibliothek, englische, 6r Bd.) 8. Prag, Volk. (Joachim in Lpz.) 804. — 14

Witold, Großfürst v. Litthauen; Geisterroman v. Verf. des Hans v. Bojen. 2 Thle. 8. Hamb. Vollmer. 804. (I. 22 gr. II. 16 gr.) 1 14

Vœux téméraires, ou l'enthousiasme, p. Madame de Genlis. 2 Vol. 8. Leipz. Jacobäer. 798. 2 16

Vogelsberger, der verliebte, in den merkwürd. Begebenh. Jobst Schiebenborns. 8. Kopenh. 764. — 4

Voissenon, Euphrosine von, od. d. weibliche Saldanharin; Wundergesch. 8. Lpz. Joachim. — 18

Volksgeschichten der Deutschen; eine Sammlung wahrer Familienbegebenheiten. 3 Thle. 8. Lpz. Sommer. 786—88. 2 15

Volksmährchen, die deutschen, v. Joh. K. Aug. Musäus, herausg. v. C. M. Wieland. 5 Bde. 8. Gotha, Ettinger. 803—5. 3 16

Schreibpap. 4 8

Druckpap. 5 12

— — derselben 6r Bd. (nicht v. Musäus.) 8. Halle, Franke. (Anton in Görlitz.) 789. — 12

— neue, der Deutschen. 4 Bde. (v Müller.) 8. Lpz. Weygand. 789—92. (I. II. à 1 Rthlr. 8 gr. III. 1 Rthlr. 12 gr. IV. 1 Rthlr.) 5 4

— — derselb. 5r Bd. s. Wallfahrten, od. Erzähl. d. Pilger 2r Thl.

Volksmährchen v. Peter Lebrecht (Ludw. Tieck), m. K. 5 Bde. 8. Berl. (Sommer in Lpz.) 797. Rthlr. 3 12

— — dieselb. 2 Bde. 8. Wien, Alons Doll. 799. 1 —

— österreichische, m. K. v. Verf. d. österreich. Sagen. 2 Thle. 8. Wien, Anton Doll. (a. Paznowsky.) 802. 1 4

— d. Schlesier, v. F. A. Schuster. 16. Breslau, Barth. 801. — 12

— aus Thüringen, v. J. W. Müller. 8. Cassel, Griesbach. 799. — 12

— vaterländische, von Gustav. 18 Bdch. m. K. 8. Lpz. Graff. 1 —

Volkssagen. 4 Thle. 8. Eisenach, Wittekind. 795—800. (à 16 gr.) 3 16

— nacherzählt v. Ottmar, m. K. 8. Bremen, (Willmanns in Frankf.) 800. 1 8

Volksstamm, d. indianische, od. Eduard u. Stellina, a. d. Franz. d. Lucian Bonaparte. 2 Thle. 8. München, Scherer. (Fleischmann.) 802. 1 —

Volmuth, Peter, am Ende wieder ein ganz anderer Mann, od. die Gesch. des Hrn. F. 2 Bde. m. K. 8. Berlin, Wever. (Sander.) 781—87. 1 20

Volny, Hauptmann von, e. Szene a. d. französ. Revolution, m. K. gr. 8. Lpz. Sommer. 810. — 16

— und Rosaline, od. was sich liebt, das neckt sich, nebst e. And. d. Mann mit 6 Weibern. 8. Erfurt, Beyer u. M. 80 — 18

Voltaire, der kleine, eine deutsche Lebensgesch. für unser freygeistrisches Jahrhund. v. Schummel. 8. Liegnitz, Siegert. 785. 1 16

— der unwissende Philosoph. 8. Berl. Mösle. 785. — 10

Vorbeck, des Generals Grafen von, Begebenheiten, a. dem Franz. 8. Jena. 755. 1 14

Vorleser, der, an d. Toilette der Frauenzimmer. 2 Thle. 8. Wien, Gerold. (Barth in Lpz.) 781. 1 16

Vormund, der, od. die Gesch. der Familie von Winzer. 8. Berl. Rottmann. 783. — 16

— der irländische, eine rührende Gesch. von einem Frauenzimmer, a. d. Engl. 8. Leipz. Schwickert. 776. 1 8

Vorurtheil, das besiegte, od. Falkenberg u. Caroline. 2 Thle. 8. Stendal, Franzen. 786. — 16

Vorzüge, die, des alten Adels; eine Erzählung. 8. Lemgo, Meyer. 772. — 5

Vossens, C., eines Esthländers, kl. Reisen u. Herumschweif. 8. Lpz. Weygand. 791. 1 6

Voyage Sentimental, traduit de l'Angl. de Yorick (Lor. Sterne). 8. Berne, Haller. 786. — 16

— — le même. II Vol. 18. Berne, Typogr. 1 —

— — le même, traduit par Frenais. gr. 8. Strasb. König. 790. 1 4

— — le même, en angl. et en franç. III Vol. av. fig. 18. ibid. 805. 1 12

W.

Wachs, Hans, od. d. Geistesmode im letzten Viertel d. 18ten Jahrhund. 1r. 8. Breslau, Gebr. 797. — 16

— Hermann, a. d. Franz. nach Arnim. 8. Bresl. Meyer. 805. — 14

Wachsfigur, d., eine jovialische Erzählung in 4 Büchern v. K. Stein. 8. Berlin, Kunst- u. Ind. Compt. 809. 1 4

Wachtelvetero, d. lahmen, Leben, Thaten u. Sittensprüche, v. K. G. Cramer, m. K. 2 Thle. 8. Lpz. Benj. Gleischer. 791—96. (à 18 gr.) 1 12

Wackelbart, d. jung. Hrn. von, Abenteuer ꝛc. v. K. Stein. 8. Altenb. Petersen. 810. — 16

— Albertine von, v. K. Stein. 8. Hamb. Krazsch. 806. 1 —

Wacker, Gottfried, e. lehrreiche Gesch. f. Professionisten und Bürger, v. G. Hänisch. 8. Freyberg, Craz u. G. 790. — 6

Wackermanns, Sebaſtian, eines Landpredigers, zu Groß- u. Klein-Blumenthal, Leben, m. K. 2 Thle. 8. Golpen, Anc. 805. Rthlr. 1 16

Waffenbrüder, die, od. die Verfolgungen. 8. Erfurt, Müller. 810. — 18

Wagehals, der, od. Begebenheiten eines Baldiersohns. 8. Frankf. 751. — 5

— Ludwig, e. Gemälde menſchl. Sitten, Vorurtheile, Thorheiten, Laſter u. unſ. allen Himmelsſtrichen; Seitenſt. zu Hans Kleindiewelts Reiſen, m. K. 8. Gera, Heinſius. 795. 1 8

Wagners neue Anſichten des Lebens. 8. Arnſt. Müller. 807.

— berücht. Famulus des Doctor Fauſt, Leben, Thaten und Höllenfahrt. 8. Wien. (Liebeskind in Lpz.) 799. — 14

Wahl, d., der Braut; od. Feyerabende im Sonnen-Blumen-Bosquet; Roman v. H. Frohreich, m. K. 8. Poſen, Kuhn. 806. 1 8

Wahlberg, od. der Sieg üb. die Leiden. 8. Lpz. Schneider. 782. — 6

Wahlheim, Elise von, u. Bernardo; e. wahre Familiengeſch. m. Originalbriefen, v. G. Müller, m. K. 2 Thle. 8. Stuttg. Löflund. 800. 1 16

Wahlmann, od. durch die eine ward er böſe, und durch die andere wieder gut. 2 Thle. 8. Wittenb. Zimmermann. 778. 1 8

Wahlſtein, Lotte, od. die glückliche Anwendung der Zufälle u. Fähigkeiten. 2 Thle. 8. Kopenh. Proſt. 791. (l. 1 Rthlr. 6 gr. II. 1 Rthlr. 8 gr.) 2 14

Wahlverwandtſchaften, die, e. Roman v. J. W. v. Göthe. 2 Thle. 8. Tübing. Cotta. 809. 3 8

Wahrheitsſieger, der, od. Begebenheiten des Hrn. von Fillerville. 2 Thle. 8. Lübeck, Donatius. 774. — 14

Waldmann, der, aus dem Nonnenkloſter; e. ſchauerl. Geſch. v. Fr. Laun (Fr. A. Schulz). 8. Hamb. Vollmer. 796. — 10

Waiſe, die engliſche, od. Geſch. Charlotte Summers, a. d. Franz. m. K. 8. Altenb. Richter. (Akadem. Buchhandl. in Jena.) 768. — 20

Waiſen, die glücklichen, a. d. Franz. des Hrn. Crebillon. 8. Bresl. Seidel. 756. — 12

Waldberg, die Familie, dramat. bearb. v. einer jungen Dame in Sachſen, herausg. v. J. F. C. Albrecht, m. K. 3 Thle. 8. Prag, Neureuther. 792. 2 —

Waldo, ſ. Saint-Waldo.

Waldblumen in Tannenhains Thälern geſammelt v. Arminia. 8. Breslau, G. W. Korn. 809. — 16

Waldburg, Nanni von, m. K. 2 Thle. 8. Braunſchweig, Eulemann. (Pluchart.) 802. 3 4

Waldbruder, der, im Eichtdale; e. Volksſage, v. W. A. Schreiber. 8. Offenbach, Brede. 796. — 12

Waldeck, auf ſeiner Reiſe in ſein Vaterland. 8. Halle, Hendel. 779. — 12

Waldenborn, Aurelia von, od. der Bund der Edeln von Bergamo. 8. Weißenf. Severin. (Baumgärtner in Leipz.) 797. 1 —

Waldenburg, Rudolf von, Scenen des zwölften Jahrhund. 2 Thle. 8. Klagenf. Kleinmayer. (Gräff in Lpz.) 792. 1 —

Waldenfels, Amalie, 8. Breslau, Groß. 809. — 20

Walder, romantiſche, 1r Thl. 8. Berlin, (Grau in Lpz.) 796. — 20

— romantiſche, vom Verf. d. Lacrimas (A. W. Schlegel.) gr. 12. Berl. Realſchulbuchhdl. 808. 1 —

Waldheim, die Herren v., 4 Thle. ſ. Romane, komiſche, a. d. Papieren d. braunen Mannes 1r 2r.

Waldheim, od. hiſtor. Geſch. ſo ſich mit dieſer Grafſch. zugetr. 8. München, Lentner. 783. — 5

Waldina, Holda, die wilde Jägerin; Roman v. Verf. d. Minalio. 8. Rudolſt. Klüger. 805. 1 —

Waldmädchen, das, e. Naturgemälde, m. K. 8. Wien, Anton Doll. (Liebeskind in Lpz.) 802. — 12

Waldmann, Guſtav, eine deutſche Geſch. 4 Thle. 8. Leipz. Wandler. 784. Rthlr. 1 16

Waldone, Clara, Begebenheiten, od. die Macht der Tugend. 2 Thle. 8. Berlin, Paull. 781. — 20

Waldorf, Heinrich von, u. Emilie v. Weißenheim. 2 Thle. 8. London. (Braun in Heidelb.) 790. — 12

Waldow, Sophie von, od. d. leidende Tugend; eine wahre Geſch. 8. Lpz. Sommer. 808. — 18

Waldraf, d. Wandler; e. Geiſtergeſch. a. d. 12ten Jahrh. m. Titelkupf. 8. Wien, Anton Doll. (Liebeskind in Leipz. in Commiſſ.) 810. — 16

Waldro, od. der letzte Vater in der Reihe der Edlen. 3 Bde. 8. Halle, Hendel. 784. 1 12

Waldſchloß, d. furchtbare, e. Schauergemälde v. A. Brentano. 2 Bde. 8. Lpz. Joachim. 1 12

Waldſee, Ritter Albrecht v., e. Sage der Vorzeit. 8. Ebend. 1 8

Waldſtein, Hinko v., mit d. eiſernen Taſche. 2 Thle. 8. Wolfenbüttel, Albrecht. 791—97. (I. 18 gr. II. 21 gr.) 1 8

Waldweibchen, das Wiener, eine romantiſche Geſch. der Vorzeit, vom Verf. des Donauweibchens. 2 Bde. m. K. 8. Lpz. Joachim. 802. 1 —

Waldheim, Heinr. v., od. Weiberliebe u. Schwärmerey; (eine Jeſuitengeſch. v. Friedel.) m. K. 2 Thle. 8. Wien, Royl. 785. 1 12

Wall, Franz, od. der Philoſoph auf den Schaffot. 2 Thle. v. Verf. d. Menſch. im Negligee. 8. Lpz. Sommer. 807. — 16

Wallace, Wilhelm, od. der Held aus dem Hochlande; ein hiſtor. Roman v. Siddons, a. d. Engl. v. Poſchmann. 2 Thle. 8. Leipz. Grieshammer. 796. — 16

Wallberg, Liana Gräfin von, v. Wernsdorf. 8. Nürnb. Schrag. 806. 1 16

Wallbergs Briefe an ſeinen Freund Ferdinand. 1ſte Samml. Wahrheit od. Dichtung, wie ihr wollt. 8. Leipz. Ernſtius. (Vogel.) 763. — 12

Wallburg, Clara von, v. d. Verfaſſerin d. Jacobine. 2 Thle. 8. Lpz. Rudenthorſt. 796. 1 8

Wallendorfs, Henriette von, erſte unglückl. Lebensjahre. 8. Leipz. Gräff. — 10

Wallenthal. 8. Penig, Dienemann. 805. Pelinpap. 1 4

— Emilie von, od. d. Leben e. deutſchen Dublerin. 2 Thle. 8. Lpz. Kleefeld. (Bauer.) 801. 1 8

Waller, Georg, Leben u. Sitten, von ihm ſelbſt beſchrieb. (v. Bretſchneider.) 8. Lpz. Sommer. 808. 1 4

— u. Natalie, eine Geſch. in Briefen. 3 Thle. 8. Leipzig, Schneider. (Sommer.) 782. 1 —

— — daſſelbe, ſ. auch neue Originalromane d. Deutſchen. 4r 5r 6r.

— Sophie, e. neuer Beytrag z. Geſch. d. Stammbäume. 8. Lpz. Böhme. 794. 1 4

Wallfahrt, die, nach Loretto. 2 Thle. 8. Berl. Rottmann. 782. 1 16

Wallfahrten des Candidaten Kilian Hieronymus, zu ſeinen Glaubensbrüdern. 8. Frankf. Eßlinger. 790. 1 —

— od. Erzählungen d. Pilger. 1r Thl. (v. Miller.) (als 5r Thl. d. neuen Volksmährchen d. Deutſchen.) 8. Lpz. Weygand. 793. 1 —

— meine, ins Thal der Ruhe; ein Buch zur Belehrung religieuſer Schwärmer nach Jean Paul. 8. Coburg, Ahl. 805. — 18

Wallfeld, die Familie, od. Freundſchaft, Liebe, Belehrung in einigen ihrer mannigfachen Nuancen. (d. 2. d. Tit.: Franz Flammer; e. Zeichnung aus Wien, v. G. H. Heinſe.) 8. Chemnitz, (Taſche in Gießen.) 800 1 12

Wallis, der gräflichen Familie von, Begebenheiten in der Geſch. zweyer Zwillingsſchweſtern. 2 Thle. m. K. 8. Leipz. Weygand. 790. 2 16

Wallmann, Henriette, ein Beytrag zur vornehmen Erziehung. 8. Bresl. Gutſch. 780. — 4

Wallmont, eine Reihe interess. Begebenheiten, aufgezeichnet f. gute u. gefühlvolle Menschen. 2 Bde. m. K. 8. Lpz. Sommer. 804. Rthlr. 1 16

Wallmonts Ruhestunden in s. ländl. Hütte. 2 Bde. m. K. 8. Münster, Coppenrath. 798. 2 —

— — dasselbe. 8. Lpz. Sommer. 798. 1 20

Wallnau, Gustav, od. Verdienste adeln. 2 Thle. m. K. 8. Prag, Barth. 803. 2 —

Wallner, Clementine, e. Roman v. Karl Streckfuß. 8. Lpz. Gerh. Fleischer. 811. 1 8

Wallor's rascher Entschluß; Halbroman. 2 Thle. 8. Braunschw. Schröder. 796. 1 8

Wallson, Edward, eines Engländers, Begebenheiten, a. d. Engl. 5 Bnch. 8. Altenburg, Richter. (Akadem. Buchhandl. in Jena.) 758. — 12

Wallsleben u. Helfenstein, od. soll man heirathen? 8. Danzig, Troschel. 799. — 16

Wallville, d. Gräfin, merkwürd. und interessante Lebensgesch. 2c. 8. Meißen, Gödsche. 809. — 16

Walsingham, od. d. Naturkind; e. Gesch. v. Maria Robinson, a. d. Engl. m. Mus. 4 Bde. 8. Berlin, Nicolai. 799. 3 —

Walter, Wilh., eines Emigranten, Leben u. Abent. 8. Lpz. Schäfer. (Kühn.) 795. — 16

— Jakob, ein komischer Roman. 8. Magdeb. Creuz. 784. — 12

— od. Gesch. eines nordamerikan. Pflanzers. 8. Schlesw. Rödß. (Christiani.) 797. 1 —

— Prinz, v. Aquitanien; e. Heldenged. a. d. 6ten Jahrhund. a. d. latein. Codex übers. v. Molter. 8. Carlsruhe, Macklot. 782. — 6

— Wilhelm von, v. August Wilhelmi. 2 Thle. 8. Deutschland. (Reichard in Braunschw.) 801. (I. 21 gr. II. 18 gr.) 1 12

— E. v., od. der Zweykampf. 1r Thl. 8. Wien, Frister. (Beyrang in Lpz.) 794. — 7

Waltern, die arme, ein ländl. psycholog. Gemälde vom Mailertzu. 8. Berlin, Litfaß. 1 —

Walther, d. deutsche, Biographie, v. K. Busse. 8. Hannov. Hahn. 798. — 10

— u. Dorillis; eine tragische Gesch. in Briefen, zur Beherzigung f. empfindsame Seelen. 8. Bresl. Meyer. 791. — 10

— Gottfr., des Tischlers, und des Städtleins Erlenburg, Gesch. v. J. M. Miller. 2 Thle. 8. Ulm, Wohler. 786. — 16

Walzik, ou lettres d'un philosophe à Mad. la Comtesse de Clareinden. gr. 8. Altona, Hammerich. 799. 1 12

Wanda, Fürstin von Krakau, od. die Opfer d. Liebe, nach d. wahren Gesch. romant. bearb. 2 Thle. 8. Wien, Ant. Doll. (Paßowsky. Liebeskind in Lpz. in Commiss.) 804. 1 4

Wanderbecks, Arminius, Abenteuer u. wunderbare Lebensjahre, aus d. Menschengallerie unsr. Tage kopirt, m. K. 8. Lpz. Joachim. — 12

Wanderer, der, in Afrikas schreckl. Wüsten; e. höchst sonderb. u. abenteuerliche Gesch. m. K. 8. Ebend. 802. — 12

— der empfindsame, od. meine Reise nach Yverdon, a. d. Franz. 8. Dresd. Walther. 791. — 10

— d. sonderbaren, Seitenstück zu K. G. Cramers unbekannten Wanderer. 8. Lpz. Joachim. — 20

— d. unbekannte, unt. vielerley Gestalten, v. Verf. des Mazarino (G. Bertrand). 2 Thle. 8. Braunschw. Schröder. 799. 2 16

Wanderer's, Fritz, Lebensreise. 8. Berlin, W. Vieweg. 795. 1 —

Wanderung, malerische, am Arme meiner Karoline durch die Blumenfelder des Frühlings nach dem Thale der Liebe, 2 Bde. m. K. 8. Erfurt, Hemmings. 800. 2 —

Wanderungen u. Schicksale d. Peter Abilaard, v. Fr. L. Lindner. 3 Thle. 8. Jena, Hempel. (Gleditsch in Leipzig.) 798—800. 2 12

— und Abenteuer zwischen Dorf u. Stadt, v. Verf. d. Heliodora. 8. Posen, Kühn. 806. 1 8

— durch Frankreich, zur Zeit der Revolution. 8. Riga, (Hartknoch in Lpz.) 792 — 10

Wanderungen, malerische, durch einen Theil des südlichen Frankreichs. 8. Lpz. Kleyb. 792. Rthlr. — 20

— d. Ritter Egbert v. Klausenthal. 2 Thle. 8. Kreuz. 798. 1 —

— meine, ein Roman, u. doch voller Wahrheiten. 8. Lpz. Schneider. (Semmer.) 787. — 16

— — dasselbe, s. auch neue Originalromane d. Deutschen 31r Bd.

— die, eines philosophirenden Menschenfreundes, a. d. Engl. 2 Thle. 8. Lüneburg, Lemke. 786. — 6

— eines Mißmüthigen in die Gefilde ländl. Zufriedenheit. 8. Leipz. Jacobäer. 798. — 14

— des jung. Rothbarts während des franz. Krieges. 8. Marb. Krieger. 801. — 12

— abenteuerliche, d. d. preußischen Staaten. 2 Bde. 8. Hamb. Vollmer. (1r 20 gr. 2r 16 gr.) 1 12

— nach d. Schlosse d. Schreckens, od. d. unruhigen Nächte. 8. Wien, Rehm. 805. — 22

— d. Seele Fum-Hoams, in 46 Abenden erzählt, od. Pendant zur Tausend u. eine Nacht. 8. Marb. Krieger. 798. 1 4

— in die Vorzeiten. 16. 8. Lpz. Breitkopf. 790. — 16

Wandus, Adolph, u. Kornelia v. Roose's Gesch. 8. Leipzig, Gräff. (a. Hermann in Frankf.) 785. — 5

Wangenheim, d. Famil., Gemälde interessanter Scenen vor u. nach d. Uebergabe v. Magdeb. 1r Bd. 8. Magdeburg, v. Schön. 809. — 16

Wannem Yuanta; e. lettische Sage, v. G. Merkel. 8. Lpz. Hartknoch. 802. 1 —

Velinpap. 1 16

Wanner, Amalie, od. die Gefahren der Empfindsamkeit; eine Familiengesch. von Jenisam. 8. Wien, Rehm. 801. — 18

Wappenkron, Adolf u. Sidonie v., herausg. v. d. Frau v. Wallenrodt. 2 Bde. 8. Halle, Hendel. 796. (I. 1 Rthlr. 4 gr. II. 1 Rthlr. 6 gr.) 2 10

Wardek, od. der falsche König. 8. Lpz. Hamann. 792. — 12

Warens, der Frau von, und des Claude Anet, Gesch. zur Vertheidigung gegen Rousseaus Bekenntnisse. 8. Marburg, Krieger. 786. — 8

Warley, Sir, d. edle Fußgänger. 8. Prag, Diesbach. 803. — 20

Warm, Onkel, u. sein schönes Mühmchen; e. Familiengesch. von Kurzbein. 2 Thle. 8. Prag, Polt. (Joachim in Leipz.) 801. 1 8

Warnbeck, Mathilde von, u. ihre Tochter Auguste, od. die veränderten Namen; ein Familiengemälde. 2 Bde. 8. Erf. Rudolphi. (Petersen in Altenb.) 802. 2 16

Warner, od. d. Sohn d. Liebe; e. interessante Gesch. v. A. Spengler. 8. Lpz. H. Richter. 802. — 12

Warner, Ferdinand, d. arme Flötenspieler, v. A. G. Eberhard. 2 Bde. 8. Halle, Renger. 802. 2 16

Warnstein, Antonie von, 2 Thle. (a. u. d. Tit.: Amaliens Feyerstunden 2r Bd.) von Ehrmann. 8. Hamb. Mingenbecher. 796—98. (1r 20 gr. 2r 1 Rthlr.) 1 20

Schreibp. (1r 1 Rthlr. 2r 1 Rthlr. 4 gr.) 2 4

Velinp. (1r 1 Rthlr. 8 gr. 2r 1 Rthlr. 12 gr.) 2 20

Warren, Honorie, a. d. Engl. 2 Thle. 8. Leipz. Göschen. 784. 1 12

— Sir, d. edle Fußgänger, od. das Denkmaal nach dem Tode, m. K. 8. Prag, Polt. (Joachim in Lpz.) 803. — 18

Warsberg, Moritz v., 2 Thle. 8. Weißenfels, (Baumgärtner in Lpz.) 791. (I. 1 Rthlr. II. 20 gr.) 1 20

Wartburg, Ernst von, e. Familiengesch. a. d. Zeitalter des Ritterwesens u. Pfaffenthums. 8. Lpz. Schiegg. 799. — 16

Wartenburg, Julie von, eine wahre Gesch. 8. Lpz. Sommer. — 8

Wartenberg, Wilh. von, 8. Pr. Buchler. 796. — 16

Warwick, der Miß Elise, Gesch. a. d. Franz. übers. v. C. F. W***f. 8. Danzig, Troschel. 792. — 20

— des Grafen von, Gesch. 8. Berlin. 794. — 19

— Richard Graf von, eine Gesch. v. C. L. Bille. 3 Thle. m. 1 Kpf. 12. Wien, Degen. 792—93. 1 6

Warwick's Reisen, a. d. Engl. der C. Smith. 8. Lpz. Voß. 794. Rthlr. 1 —

Was hat die Aufklärung für Folgen? ein halb wahrer Roman aus den neuesten Zeiten. 8. Hirschberg. Ufacr. 791. — 12

— thut man nicht eines Mädchens wegen? ein Roman. 8. Wien, Hörling. 788. — 3

Wasa, die Familie, v. Rupert Becker. (d. a. d. Tit.: romantische Chroniken 12 Bd.) 8. Lpz. Voß. 794. 1 8

— Gustav, Erzähl. u. Vertot, v. J. G. Hagemeister. 2 Thle. 8. Berl. Span. 802. 1 4

— Gustav, d. Assistenzarzt Lebensgesch., s. Olaudah.

Wassermann, der, e. Geistermährchen aus d. 12ten Jahrh. Gegenstück z. Donauweibchen. 8. Wien, Alois Doll. (Liebesbund in Lpz.) 800. — 20

Waters, od. d. Rechtschaffene. 8. Lpz. Hilscher. 777. — 8

Watson, Luc. Miß, Begebenheiten. 8. Lübeck, Donatius. 778. — 8

Warwort, Lord John, od. d. Mitternachtsstunde auf Jennys Grab; e. Familiengesch. m. K. 8. Wien, Schalbacher. 801. — 16

Waumann, des Ammanns, Forster Dornbusch ꝛc. Reise nach [illegible] zur Gewitterschaft, herausg. v. Lucas Veit, ehemal. Bedienten d. Frhrn. v. Knigge. 4 Thle. m. K. 8. Wolfenbüttel. 798—800. (à 16 gr.) 5 —

Schreibpap. (à 21 gr.) 3 12

Waz, Karl, als Jüngling und Mann; eine auf Wahrheit gegründete Gesch. im gemeinen Leben. 8. Leipz. (Mödle.) 787. — 16

Weber, Karl, u. seine Töchter, v. D. Collenbusch. 3 Thle. 8. Schneeberg, Verlagshandl. 802—4. (I. II. à 1 Rthlr. III. 18 gr.) 2 18

— Mathias, gen. Feyer, d. Räuberanführers, Leben und Hinrichtg. gr. 8. Cöln, Keil. — 6

Wechsel, der, der Zeit und des Glücks, in Begebenheiten einer obersächsischen Familie. 8. Kopenh. 756. — 5

— der, des Glücks und Unglücks im Kriege, od. wunderbare Begebenheiten Melchior Sterusels von Fuchsheim. 8. Nürnberg. 755. — 8

Weg, d., ihn zu gefallen, od. Gesch. d. Lady Sydley in 2 Thln. 8. Lpz. Schwickert. 779. — 16

— d., ihn zu verlieren, od. Gesch. d. Miß Wondham, a. d. Engl. 8. Ebend. 779. — 16

Wege, die, der Tugend, od. Gesch. der Pamela, Clarisse, u. Grandison im kleinen. 3 Thle. 8. Altenb. Richter. (Akadem. Buchdl. in Jena.) 769—76. — 16

Weib, das, ohne physische Liebe. 8. Marburg, Krieger. 804. — 16

— d., hinter dem Throne, od. Leben u. Ränke d. Kaiserin d. alten Roms; e. histor. Beytr. z. Charakteristik d. weibl. Geschlechts. 8. Erf. Müller. 805. 1 —

— d. unglückliche, e. Roman v. Verf. des silbernen Kalbes. 2 Bde. 8. Erf. Hennings. 1 20

— d., wie es ist, von Gustav Schilling. 8. Dresd. Arnold. 810. 1 8

Weibchen, das, im Walde, od. d. Erforschung d. Männerherzen durch Talismane. 8. Lpz. Liebeskind. 798. — 12

Weiber, drey, Novelle, a. d. Franz. des de la Tour, v. L. F. Huber. 8. Lpz. Wolf. (Schmidt.) 795. — 20

Velinpap. 1 12

— die heiligen, aus Palästina; zur Belehrung u. Unterhaltung für deutsche Weiber. 12 Thl. 8. Gießen, Müller. [illegible] — 16

— — dasselbe, auch unter d. Tit.: Schilder. merkw. Frauen a. d. bibl. Gesch. 8. Gießen, Tasche u. M. 807. — 12

— die sieben, des Blaubarts; eine wahre Familiengesch. v. G. Färber. (Ludwig Tieck.) 8. Berl. (Sommer in Lpz.) 797. — 20

— die, in Stambul; e. Pröbchen aus d. Erfahrungen eines [illegible] Renders. 8. Lpz. Gräff. 805. 1 8

— machten ihn weiser u. glücklich. 8. Lpz. Weidmann. 790. 1 6

Weiber, zwey, auf einen Tag; e. Gesch. v. einem Mitgliede d. Gesellschaft in Göttingen. 8. Berl. 755. Rthlr. — 4

Weibergröße u. Männerschmache. Rittergesch. 2 Thle. 8. Lpz. Breitkopf. 795. — 20

Weiberlist u. Weiberrache, in wahrhaften Begebenheiten a. d. wirklichen Welt. 8. Berlin, Oehmigke d. jung. 802. 2 12

Weibertreue u. Pfaffengrimm; e. vaterländ. Ritterscene a. d. Z. d. Kreuzzüge. 8. Wien, Hochmeister. 791. — 9

Weibervortheile, s. Romane v. Genlis 5s Bdch.

Weichenberg, Franz, Lectüre f. Wollüstlinge. 8. Breslau. Korn d. ält. 790. 1 —

Weidingen, Ritter Herrmann v., od. d. Pilger. 8. Leipz. Sommer. 796. — 4

Weihestunden d. Muse, v. d. Verf. d. Jacobine. 12 Thl. 8. Luppin, Buhn. 796. — 24

— — dess. 2r Thl. (d. unt. d. Tit.: der Steinbruch.) 797. 2 —

Weiler, Doctor, e. tragikomische Gesch. 2 Bde. 8. Leipz. Joachim. 804. 2 —

Weilers, u. seiner Freunde, Gesch. 2 Thle. 8. Lpz. Hilscher. 781. — 22

Weihnachtsabend, d., v. Gustav Schilling. 8. Dresden, Arnold. 808. 1 —

Weinerin, d. Maria, od. jenseit muß Vergeltung seyn. 8. Lpz. Linke. — 8

Weise, d. glücklich gewordene, od. Briefe u. Originalstücke, enthalt. d. Abenteuer Eugen Sanspair, a. d. Franz. 6 Thle. oder 2 Bde. 8. Gera, Beckmann. (Kummer in Leipz.) 788—90. 5 12

Weisen, die, in Scheschian; e. Roman in dramat. Form, aus e. chines. Handschrift. 2 Bde. 8. Lpz. Sommer. 805. — 28

Weiß, Friederike, u. ihre Töchter, herausg. v. C. C. Trapp. 8. Berl. Dunker u. H. 805. 1 —

Weisenfeld, Karl; e. Lesebuch f. Mütter ꝛc. 2 Thle. 8. Lpz. Weygand. 778. (I. 1 Rthlr. II. 20 gr.) 1 20

m. K. (I. 1 Rthlr. 16 gr. II. 1 Rthlr. 6 gr.) 2 20

Weißens Schicksale u. Verfolgungen in Deutschl. u. Span. v. ihm selbst beschrieben. 8. Halle, Ruff. 792. — 16

Weißensee, d. Fräulein Charlotte v., Geschichte. 2 Thle. 8. Copenh. Proft. 765—76. 1 —

Welch ein Tag! od. d. sieben Weiber, a. d. Russischen v. Lacroix. 8. Berl. Himburg. 805. — 8

Well, Pauline, Gegenstück z. Schmiedtgens Hagestolz. m. K. 8. Lpz. Hinrichs. 801. 1 4

Wellenrand, Friedrich, oder d. neuere Philosophie ꝛc. 8. Brünn, Gastl. — 8

Weller, d. Lucy, Gesch., od. d. oft geprüfte u. endl. belohnte Tugend. 8. Hannover, Schmidt. 755. — 8

— — dies., oder Fabrikate der Schönheit und Unschuld. 8. Lpz. Holle. 755. — 8

Weliners, u. einiger seiner Getreuen, Leben, Meinungen u. Thaten. 2 Thle. (d. a. Tit: Denkwürdigkeiten d. Nachtwächters Robert zu Zwitzen.) 8. Dresd. Arnold. 802. 1 12

Welmor, od. Gesch. d. unglückl. Wahnsinnigen, genannt d. Salzburger. 8. Berl. Himburg. 801. — 16

Welserin, Amalie, e. Gesch. v. Prof. Seybold. 8. Heidelb. Pfähler. — 6

— Philippe, e. Gesch. a. d. 16ten Jahrh. 8. Berl. Akadem. Buchhandl. 792. — 8

Welt, d. heutige; e. lebhaftes Gemälde d. Sitten u. Lebensart verschiedner Stände u. Abtheilungen d. menschlichen Gesellschaft. 2 Thle. 8. Lpz. Weygand. 792. 1 12

— die heutige, in kleinen Romanen u. Erzähl., v. Verf. d. schönen Verkäufers. 8. Lpz. Joachim. 802. 1 —

— d. neue, m. K. 8. Wien, Rehm. 803. 1 16

— d. verkehrte, od. allerhand seltsame Liebeshändel v. Celander. 8. Cöln. 718. — 12

— d. verliebte u. galante. 2 Thle. 8. Hamb. 730. — 8

Weltbürger, der, oder die Aufgeklärten; eine kosmopolitisch-romantische Gesch., als ein Gegenstück z. Martyrer d. Wahrheit. 8. Danzig, Troschel. 800. Rthlr. 1 18

— d., od. Briefe einer chinesischen Philosophen aus London, a. s. Freunde im Orient a. d. Engl. des O. Goldsmith, v. J. K. Wagel. 2 Thle. 8. Lpz. Schwickert. 781. 1 8

Welten, Leonore v., 8. Lpz. Sommer. 807. — 4

Weltlauf, in Ansehung d. Verderbens aller Menschen, in einer sonderbaren selbst erlebten Geschichte vorgestellt. 3 Thle. 8. Halle, Hemmerde und S. 756—56. (I. 6 gr. II. 8 gr. III. 10 gr.) 1 —

Weltmann, d., a. d. Engl. übers. v. Benzler. 2 Thle. 8. Lpz. Junius. (Gleditsch.) 802. 1 12

— der, u. d. Dichter, v. F. M. v. Klinger. 8. Lpz. Hartknoch. 798. 1 6

Velinp. 2 8

Welt- u. Menschenleben, n. d. Natur geschildert, v. Franz Ehrenberg. 8. Hamb. Hoffmann. 793. — 20

Weltheater, od. Begebenh. wie sie seyn u. nicht seyn sollen. 8. Erfurt, Rudolphi. 803. — 16

Weltweise, d. englische, od. Historie d. Hrn. Cleveland, natürlichen Sohnes d. Cromwels, a. d. Engl. m. K. gr. 8. Rostock, Koppe. (Stiller) 777. 1 4

— der von sich selbst gelehrte, oder eine angenehme u. sinnreiche Erzählung der wunderbaren Begebenheiten Hai Eben Jeadhans, m. K. 8. Frkf. 726. — 8

— der indische, od. d. Kunst, glücklich zu leben, a. d. Franz. 8. Altona, Kayen. (Gedr. in Lpz.) 790. — 10

— d. kriegerische, oder Leben d. Herzogs **. 8. Breslau, 746. — 6

— d. reisende, od. Begebenh. M... P... 8. Frkf. u. Lpz. Gelliud. 766. — 6

— der, wider seinen Willen, in Briefen, a. d. Franz. des Chamberlan. 2 Thle. 8. Ulm, Bartholomäi. (Stettin.) 761. — 12

Wendelheim, d. Familie; e. Gesch. a. unsern Tagen, v. d. Verfasser d. Liebe. (Hammerdörfer.) 8. Lpz. Dyk. 792. 1 8

Wendelin von Carlsberg, oder der Don Quixotte d. 18ten Jahrh. 8. Lpz. Heinsius. (Gleditsch.) 789. — 14

Wendemann, Carl; e. komisch-satyrischer Roman. 8. Lpzg. Dyk. 791. 1 4

Wenn das gut geht, geht mehr gut, od. Jugendgeschichte der Demoll. Gesa Schmidt. 8. Hdg. Matthießen. 781. — 8

Wentwort, K., Gesch., in einer Reihe v. Briefen, a. dem Engl. 8. Nürnb. Monath. 776. — 16

Wenzel u. Edeltrud; vaterländische Sage v. Pfalzike. 8. Anten. 795. — 10

— v. Erfurt; e. Robinsonade, v. Timme. 4 Thle. 8. Erfurt, Keyser. 783—786. (I—III. 3 Rthlr. IV. 1 Rthlr. 4 gr.) 4 4

— v. d. Tannenburg. 8. Lpz. Schäfer. (Kühn.) 795. — 12

Werben, Graf Friedrich von, e. Roman v. Filibert. 2 Thle. 8. Lpz. Göschen. 802. 2 —

Werden, Franz v., e. Roman v. Nicolai. 4 Bde. m. K. 8. Penig, Dienemann. 802. 6 8

Druckpap. 4 —

— Julius v., e. komischer Roman, v. W. Arnoldi. 8. Berl. Schüppel. 809. 1 8

Werdenberg, Rudolph v., Rittergesch. a. d. Revolutionszeit Helvetiens, v. A. Lafontaine, m. K. 8. Berlin, Voß. 806. 2 16

Velinpap. 3 12

Werke d. Wahnsinns, v. (J. K.) Wetzel, d. Gottmenschen (in Sondershausen) (a. unt. d. Tit.: Gott Wetzels Zuchtruthe d. Menschengeschlechts.) 4 Thle. 8. Erfurt, Hennings. 804. 805. (I. II. à 20 gr. III. IV. à 18 gr.) 3 4

Werneck, Leonhard v., e. Roman in Kapiteln ohne Ueberschr. 8. Lpz. Köhler. 805. — 20

Werner, Graf u. Bernburg; e. Gesch. a. d. Zeiten des Mittel-Alters, n. Vers. d. Herrmann v. Unna ꝛc. 2 Bde. m. K. 8. Wien, Sammer. 795. — 20

Werner; einige Bruchstücke aus einem Tagebuche, herausgeg. v. Marchaur. 8. Wesel. 801. Rthlr. 1 10

— d. edle, od. d. Erscheinungen. 8. Lpz. Joachim. 805. 1 12

— od. d. Hütte d. Seemanns; e. Erzähl. 8. Brsw. Vieweg. 804. — 12

— u. Julie Morgenstern, wo so findet man s. Himmel auch schon auf Erden. 8. Lübben, Gottsch. 802. 1 6

Werners Vermächtniß; e. Reihe moral. Erzähl. a. d. Papieren e. verabschiedeten Officiers. 16 Bdch. 8. Gotha, Ettinger. 800. — 16

Werthold u. Caroline, od. d. Zufall a. d. Reise; e. Gesch. in Briefen. 8. Bresl. Korn d. ält. 785. — 18

Werus, d. Kühne; e. Gesch. aus den Zeiten d. Belagerung Wiens, m. K. 8. Wien, Pichler. 801. — 10

Wernu's Zögling. 8. Berl. Unger. 797. 1 —

Werther, Herr, 7mal auf Freiersfüßen, 7mal Bräutigam, u. doch keine Frau, v. Adolph Grimm. 8. Lpz. Benj. Fischer. 804. 2 8

Werther, d. jungen, Leiden, v. Göthe. 2 Thle. 8. Lpz. Weygand. 788. — 12

— — dass. m. K. 8. Lpz. Göschen. 787. 1 —

— — trad. de l'allemand. 18. Basel. (Lerrault in Straßb.) (a Turcoisen Sohn in Paris.) 801. 1 —

Velinpap. 2 —

— d. jungen, Freuden, Freuden u. Leiden Werthers d. Mannes. (v. Fr. Nicolai.) 8. Berl. Nicolai. — 3

Schreibpap. — 5

— d. neue, od. Gefühl u. Liebe von ***; e. Roman. 8. Nürnb. Riegel u. W. 801. — 16

Wertherfieber, das, e. unvollendetes Familienstück. 8. Lpz. Weidmann. 776. — 12

Wertheriu, der jungen, Leiden. 8. Eisenach, Griesbach. (Wittekind.) 776. — 8

— — dies. 8. Lpz. Sommer. 805. — 8

Werthheim, Emilie, e. Buch f. Mütter u. Töchter. 4 Thle. 8. Lpz. Barth. 786—91. 5 8

Schreibpap. 6 —

West, Jacob, od. Erfahrungen u. Abenteuer e. alt. Mannes; e. Gemälde wie er die Welt fand. 2 Bde. 8. Lpzg. Joachim. 804. (à 1 Rthlr. 8 gr.) 2 16

Westau, Antonie; Gesch. aus dem südl. Deutschland. 8. Lpz. Gräff. 806. 1 16

Westen, Therese, d. Gesch. unglücklich großmüthiger Treue. 8. München, Lindauer. 780. — 6

Westerholm, Edmund, d. Schwede, od. d. Wiedergefundenen in d. Baumannshöhle, m. K. 8. Wien, Ant. Doll. (Liebeskind in Lpz. in Commiss.) 801. — 12

Weston, Thomas, Gesch., a. d. Engl. des G. Brewer. 2 Thle. 8. Lpz. Hinrichs. 809. 1 8

Wetke, d. gefährliche; e. kl. Roman in 12 Kapiteln, v. A. v. Kotzebue. 8. Lpz. Kummer. 790. — 8

Wetterburg, Curt von der, oder die unbekannten Obern. 2 Thle. 8. Weißenfels. (Hinrichs in Lpz.) 811. 2 —

Wettstreit d. Großmuth; ein Roman in 2 Bdchen. 8. Altenb. Richter. (Akadem. Buchhdl. in Jena.) 789. — 10

— der Liebe, d. Tugend, u. d. Eifers. ꝛc., nebst e. Tractätl. d. Weiberlist, a. d. Ital. u. Franz. m. e. Vorrede v. Talander. 12. Lpz. Weidmann. 702. — 4

Wilst; e. Gemälde n. d. Leben. 8. Lpz. Bruder u. Hoffmann. 807. — 6

Whitina, Miß, od. d. kurzweilige Mädchen; e. Frühlingsbegebenheit, a. d. Engl. 8. Lpz. Hertel. 776. — 5

Widegulerd, König d. Zofranser, Begebenheiten. 8. Leipz. 746. — 4

Widersprüche, d., od. d. Folgen, d. es haben kann. 8. Lpz. Kummer. 800. 18

Widerwärtigkeiten d. jungen Emilie, a. d. Franz. 8. Ebend. 778.

Widerwärtigkeiten, oder die Schule der Könige. 2 Thle. 8. Greiz, Henning. 795–95. (1r 14 gr. 2r 12 gr.) Athlr 1 2

Widow, the, a Novel by Mrs. Robinson. 2 Vols. kl. 8. Lpz. Sommer. 795. 1 4

Wie ſich das fügt, od. Begebenh. zweyer Familien v. **Wallenrodt**. 2 Thle. 8. Lpz. Schwickert. 793. 1 12

— geht's auf d. **Welt**, od. Beſuche in allen vier Welttheilen, unt. d. Führung e. Genius, a. d. Engl. 2 Thle. 8. Lpz. Schneider. (Linke.) 790. — 12

— man's treibt, ſo gehts, oder Amalie v. **Wiſenbach**. 8. Hamb. Hoffmann. 782. — 14

Wiederſehen, d., e. Gemälde d. Lebens, v. K. M. Ctb. 8. Baſel, Flick. 803. — 16

— u. Tod, Kunde d. Vorzeit. 8. Bresl. Korn d. ält. 793. — 10

Wieſenthau, Adelbert von, romant. Geſch. d. Vorzeit. 8. Wien, Wallishäußer. 799. 1 —

Wild, Heinrich von, od. d. gute Onkel u. d. böſe Tante, v. C. W. Morus. 8. Ansbach, Haueiſen. (Gaſſert.) 801. — 12

— **Jonathan**, Geſch. a. d. Engl. d. Hrn. Fielding. 8. Copenhagen. 758. — 10

— — Rinaldo Rinaldinis Antipode, a. d. Engl. v. H. Fieldings. 2 Bde. m. K. 8. Zwickau, Schumann. 802. 2 —

— — le grand, Histoire de, p. H. Fielding, trad. de l'anglois. 12. Lausanne, Pott. 782. — 16

— od. d. **Kind** d. Freude; e. dialogiſirter Roman. 2 Bde. 8. Berlin, Himburg. 781. 1 —

Wildau, Ludwig, od. Neue verſöhnt; e. Familiengemälde d. 18ten Jahrh. 8. Lpz. Supprian. (Mittler.) 798. — 9

Wildburg, Graf, od. Unglück durch Temperament u. Pfaffenränke. 4 Thle. 8. Halle, Ruff. 801. 4 —

Wilde, d., e. Peruaniſche Geſch., ſ. **Nachlaß** m. Mutter Gans 3r.

Wildenſtamms Geheimniſſe, od. d. furchtb. Nächte; e. Erzählung a. d. Gebiete d. Wahren u. Romantiſchen entlehnt. m. K. 8 Wien, Pichler. 803. — 12

Wildenſtein, Adelheid v., od. d. Folgen mütterlicher Eitelkeit. 8. Bremen. (Willmanns in Frkft.) 798. 1 4

Wildfang, d. gute; e. Geſch. v. Verf. d. Menſchheit im Negligee. 2 Thle. 8. Halberſtadt. (Sommer in Lpz.) 807. — 10

Wildſänge, d., e. Roman nach d. Engl. 8. Berl. Nicolai. 800. 1 4

Wildheim, Guſtav, v. Verf. d. Eduard Nordenpflicht ꝛc. C. Hild. brandt. 8. Halberſtadt, Groß. (Büreau f. Lit.) 799. 1 —

Wildſchütz, Klärchen, od. d. Folgen d. Erziehung, v. Verf. d. Eitelfried v. Lindenberg. (J. G. Müller.) 1r Thl. 8. Berl. Voß. 799. 1 16

Wildſchützen, die, Seitenſtück zu K. G. Cramers Domſchützen. 2 Bde. 8. Lpz. Joachim. 1 —

Wildungen, Uſo v., u. Jutta v. Sturmbach; e. Rittergeſch. 2 Thle. 8. Halle, Franke. (Anton in Görlitz.) 791. 92. (1. 18 gr. II. 20 gr.) 1 14

Wilhelm u. Emilie; e. Geſch. a. d. letzt. Hälfte unſ. Jahrh. 2 Thle. 8. Eiſenach, Wittekind. 791. 1 16

— — daſſ. 8. Lpz. Sommer. 807. 1 16

— der **Eroberer**, von Fr. Kind. 8. Jülichau, Darnmann. 806. 1 8

— v. **Julie**; e. Roman f. Jünglinge u. Mädchen. 8. Chemnitz, Hoffmann. (Manke.) 792. — 5

— u. **Karl**, od. d. entdeckte Zärtlichkeitsorden 8. Warſchau, Wilke. 792. — 12

— u. **Karoline**; e. wahre Geſch. 8. Lpz. Barth. 782. — 12

— u. **Kunigunde**; e. Roman im Kleinen. 8. Bonneburg, Schumann. 803. — 9

— in ſeinen **Lehrjahren** u. a. d. Wanderſchaft. 8. Kempten, Heckl Buchhdl. 792. — 8

— u. **Louiſe**; e. Geſch. in Originalbriefen. 8. Altenb. Richter. (Akadem. Buchhdl. in Jena.) 777. — 10

Wilhelm u. Louiſe, od. d. Hallen d. Lebens. 8. Neuſalz, Brüdergemeine. (Schmidt in Berlin.) 805. Athlr. — 12

— u. **Marianne**; e. Erzähl. in port. Sprache, in 6 Geſängen, v. J. M. Will. 2 Bde. 8. Straußfurt, Heigl. 805. 1 12

— u. **Wilhelmine**, oder die Schickſale zweyer Liebenden. 3 Thle. 8. Roſtock, Kopre. (Stiller.) 781. 2 —

Wilhelmine, od. d. Folgen des Leichtſinns. 8. Lpz. W. G. (Joachim.) 807.

— od. d. reiche **Frau** in Amerika. 8. Copenh. Proft. 762. — 10

— e. proſaiſch-komiſches **Gedicht**, v. M. A. v. Thümmel. 8. Lpz. Weidmann. 773. — 4

— — daſſ. m. K. u. Vign. 8. Ebend. 777. 1 —

— — daſſ. ohne K. a. Velinp. 8. Wien, Degen. 803. — 12

— — daſſ. ins Franz. überſ. v. Huber. m. K. u. Vign. 8. Lpz. Weidmann. 769. 1 —

— — daſſ. überſ. v. Huber. 8. Wien, Camesina. 781. — 12

— e. **Geſchichte** in Briefen. 8. Lpz. Barth. 786. — 20

— **Geſchichte** in 2 Thlen. v. Junger. 8. Berlin, Lagarde. 795. 96. (à 16 gr.) 1 8

— ou la **Révolution** de la Hollande. gr. 8. Berlin, Rottmann. — 8

sur beau Papier. — 12

— d. **Schweizermädchen**, od. d. Naturmahl; e. wahre Geſch. 2 Thle. (d. u. d. Tit.: Wilhelmine Sternet, od. d. braune Mal. 2 Thle.) 8. Berl. Schöne. 796. 1 16

Wilhelms Tagebuch, od. d. ſeltene Dorfmädchen, m. K. 8. Prag, Volt. (Joachim in Lpz.) 803. — 16

Wilibalds, Anſichten d. Lebens; e. Roman in 4 Abthl. v. C. Wagner. 2 Bde. 8. Hildburgshauſen, Hanſch. 809. 5 2

— neue Anſichten d. Lebens. 8. Gießen, Taſché. 807. 1 —

Willes, d. Miß Jane, Geſch. 2 Thle. 8. Leipzig, Gleditſch. 781. 1 8

Willenberg, Carl v., oder d. Erziehung nach d. Mode. 8. Bresl. Meyer. 796. — .

William, od. Geſch. jugendl. Unvorſichtigkeiten, ſ. Romanenmagazin, v. Fr. Schulz. 1r.

Williams Abenteuer od. d. Engländer unt. d. Wilden, eine Robinſonade. 8. Lpz. Joachim. 801. — 12

— d. Frau, Geſch. v. einem Frauenzimmer, a. d. Engl. 8. Lpz. Junius. 770. — 12

Willis, d. Polli, einer Waiſe, Geſch. a. d. Engl. 8. Nürnb. Monath. 768. — 6

Willmann, Eduard, dramatiſirt, ſ. neue Originalromane d. Deutſchen 1r Bd.

— **Karoline**, eine vaterländiſche Geſch. 2 Thle. 8. Berlin, Rottmann. 787. 2 8

Willmar, Lydie, od. d. Früchte d. Zeiten. 2 Bde. m. K. 8. Lpz. Hinrichs. 809. 1 —

Velinpap. 2

Willmars, Leben und Reiſen. 1r Thl. 8. Prag, Schönfeld. 783. — 20

Willmuth, Lydia v., (od. Hiſtörchen f. Leſekinder. 56) 18. Straßb. Königl. 792. — 5

Wills, Fr., Histoire de, ou le triomphe de la bienfaisance. 8. Berne, Haller. 774. — 18

— — daſſelbe engliſch, ſ. die **Triomphe**.

— Franz, Geſch. od. der Triumph der Wildthätigkeit. 2 Thle. a. Breslau Korn d. ältere. 776. — 14

Wilmar, Emilie v., v. d. Verf. d. Familie v. Bernheim. 12. Braunſchw. Schulbuchhdl. 798. — 16

Wind, Mar, u. Conſorten, od. am Ende werden ſie alle klug. 8. Frkft. (Zimmermann in Wittenb.) 780. 1 8

Windbruch, d. hohe, od. Eduard u. ſein Freund, v. J. G. D. Schmiedtgen, m. K. 12. Lpz. (Hinrichs.) 807. 1 4

Schreibpap. 1 12

Wineck, Carl, eine Erzähl. v. A. G. Meißner. 8. Copenhag. Proft. 787. — 6

Winfried, od. d. Zwerg v. Löwenthal; eine Sage a. d. 11ten Jahrh. 8. Wien, Ant. Doll. (Liebeskind in Lpz. in Commiſſ.) 800. — 12

Winhall, der furchtbare, Stifter d. Bundes d. Zerstörer d. Macht. 8. Hamb. Vollmer. 801. Rthlr. 1 6

Winter, ein, in London, a. d. Engl. 8. Hamb. Großmann. 806.

Winterabende v. Friederike Lohmann. 1r Bd. 8. Ruppin, Kühn. 801. 1 6

— d., am Kamin, von Franke. 1r Thl. 8. Eisenach, Wittekind. 801. — 12

Winterblüthen, v. G. Reinbeck. 1r 2r Kranz 8. Leipz. Rein. 810. 4 —

Wintergarten, d., Novellen v. A. L. v. Arnim. 8. Berl., Realschulbchhdl. 809. 1 4

Wintermährchen, v. Gevatter Johann. 8. Bayr. Lübeck. 800. 1 —

— launigte, beym Camin zu erzählen. gr. 8. Basel, Serini. (Haas d. Sohn.) 780. — 20

Wippo v. Königstein, oder die Todtenhöhle am Fichtelberge, m. K. 8. Wien, Ant. Doll. (Payowsky.) (Liebeskind in Lpz. in Commiss.) 800. — 20

Wiprecht, Graf v. Groitzsch, v. Verf. Friedrichs mit der gebissenen Wange. (Schenkert.) 3 Thle. 8. Zürich, Ziegler. 786—96. (à 1 Rthlr.) 5 —

Wirklichkeit, maskirte, e. Zeichnung nach d. Natur, m. Licht u. Schatten. 2 Bde. 8. Lpz. Sommer. 808. 1 8

Wirkungen, dreyerley, eine Gesch. aus d. Planetenwelt. 6 Bde. 8. Germanien. (Schannburg in Wien.) 789—91. 4 12

— — derselben 7r 8r Thl. 8. Dresd. Richter. 792. 1 12

— d. Liebe. 2 Bdchn. 8. Lpz. Meyer. 798. 1 8

— d. Sympathie, d. erstaunlichen, od. Begebenheiten des Herrn ***. 8. Frkft. Luschky. 762. — 1

Wirthschaft, d., zu Alpenflur; e. Roman. 8. Frkft. (Mohr u. Z. in Heidelberg. 801. 1 —

Wisenbach, Amalie v., s. Wie mans treibt, so gehts.

Wittekind d. große, u. seine Sachsen, v. Flamme, m. K. 8. Lpz. Gräff. 806. 2 —

Wittwe, d., a. d. Engl. d. M. Robinson, m. K. (od. Auswahl d. best. engl. Rom. 18). 16. Lpz. Sommer. 795. — 16

— die Schefchianische, ein Roman in dramat. Form, aus e. chines. Handschr. Pendant zu den Weisen in Schefchian. 8. Ebend. 798. — 8

Wittwer, d., zweyer Frauen, nach Imbert, von Schulz. 8. Berlin, Hesse. (Mauck.) 795. — 16

Wladislaw, od. Männertreue und Weiberrache. 8. Wien, Hörling. 792. — 12

— II. Böhmischer Herzog, dann König, v. Verf. d. Waltron. 8. Lpz. Sommer. — 10

Wlasta u. Scharka; od. d. Mädchenkrieg in Böhmen, m. K. 8. Prag, Neureutter. 794. — 16

Wo ist d. große König? s. Jasmin.

Wochen, vier, a. d. Leben eines Pr—Officiers; komische Erzählungen. 8. Braunschw. Schröder. 798. — 9

Woddo, oder die Folge der falschen Aufklärung. 2 Bdchn. 8. Gera, Beckmann. 785. — 12

Wogenfels, Ferdinand v., v. Karl Hille. 8. Lpz. Schäfer. (Kühn.) 799. 1 6

Wohlgemuth, Felix, ich u. meine Gläubiger v. Fr. Laun. 8. Hirschberg, Thomas. 809. 1 —

Wohnung im Waldthale, d. einsame; ov. Archiv d. Bundes. 2 Thle. 8. Arnst. Müller. 80-. — 10

Wolart, Gustav, e. deutsche Gesch. d. 18ten Jahrh. 2 Thle. 8. Weißenfels, Jacobi. 782

Woldemar, von Jacobi. 2 Thle. 8. Königsb. Nicolovius. 796. 3 —

Wellaney. 4 —

— — dasselbe übersetzt ins Franz. v. C. Vanderbourg. 2 Bde. 8. Ebend. 797. 2 —

— ein Seitenstück aus der Naturgeschichte. 1r Thl. 8. Flensb. Korte. 779. — 16

Wolf, Friedrich, od. die Launen des Schicksals. 2 Thle. 8. Erfurt, Rudolphi. (Petersen in Altenb.) 803. Rthlr. 2 —

— Martin, od. d. Schulmeister zu Hohenwalde m. s. Pflegesohn; mehr Gesch. als Roman. 2 Thle. m. K. 8. Stuttgart, Magaz. f. Lit. 805. 1 8

Wolfgang, A. J. u. J. G., zweyer in d. Algierische Leibeigenschaft gerathener Bruder, Reisen und Schicksale. 8. Augsb. Stage. 769. — 2

Wolfianerin, d. schöne, nebst zwey philosophischen Uebereinstimmung. 2 Thle. 8. Frkft. u. Lpz. 741. — 8

Wölfshöhle, od. d. Glücklichen in Ekendorf; ländl. Gemälde v. Montanus. 8. Zerbst, Füchsel. 807. — 12

Wolfstein, Franz, od. Begebenheiten ein. dummen Teufels, v. F. C. Laukard. 2 Bde. 8. Lpz. Gerd. Fleischer. 799. 5 —

Wolfsthal, Cummerich v., s. Cummerich.

Wollmann, Adolph, nach s. geführten Tagebuche; ein Beytrag z. Gesch. d. menschl. Herzens. 2 Thle. 8. Dresd. Richter. (Kummer in Lpz.) 790. 1 16

Wollmar, v. Verfasser d. Scenen aus Fausts Leben. 8. Bremen. (Willmanns in Frkft.) 794. — 22

Wollstein, Bertha v., e. Reihe v. Briefen aus dem Mittelalter, herausg. v. Pahl. 8. Nördl. Beck. 791. — 6

Wollüstige, d., od. Liebesgeschichte des Verfassers. 8. Frkft. Fleischer. 751. — 6

Wolmar, Henriette, ou la mère jalouse de sa Fille. Histoire véritable par J. J. Rousseau. 8. Münster, Coppenrath. 769. — 6

— Julie; ein Bild des Weibes, wie es sich der Weise denkt u. d. Mann v. Geist und Herz träumt; als Seitenstück zur Sophie, d. Bilde edler Jungfräulichkeit. 8. Lpz. Martini. 803. 1 12

Wonnemonde, d., d. Liebe; eine Erzählung v. Müller. 8. Hamb. Vollmer. — 21

Woodbury, od. Nachrichten in Briefen, v. Wilhelm Marchmont u. d. Miß Waldrook, a. d. Engl. 8. Lpz. Schwickert. 779. — 21

Woodlok, od Miß Sophia, Geschichte. 8. Copenhag. Rothe. 769. — 8

Wöringen, Albrecht v., oder die Schauder d. Todesnacht; e. Geistergesch. a. d. 13ten Jahrh. 8. Lpz. Joachim. 805. — 12

Wulfingen, Adelheit v., e. Denkmal d. Barbarey des 13ten Jahrhund. m. Titelkupfr. 8. Lpz. Kummer. 792. — 12

Wulfingen, Lüder v., 3 Thle. (s. a. d. Tit.: neue Sammlung der merkwürdig. altdeutschen Geschichte. 3 Thle.) 8. Bayreuth, Lübeck. 793—95. (I. 1 Rthlr. 6 gr. II. 1 Rthlr. III. 20 gr.) 3 2

Wulfram, d. unglückl., od. d. Vettes Schimpf; ein Schauermährchen a. d. Ritterzeiten. 8. Lpz. Joachim. — 18

Wunderbach, Wilhelm, e. wahre Gesch. a. d. Tagebuche d. Liebe. 8. Lpz. Schneider. (Linke, Sommer.) 785. — 21

— — dasselbe, s. auch neue Originalromane der Deutschen 11r.

Wunderbare, d., romant. Geistergesch. von K. Rechlin. 8. Lübeck, Bohn. (Niemann.) 797. 1 —

Wunderbilder u. Träume in elf Mährchen, v. Sophie B 8. Königsb. Nicolovius. 802. 1 12

Wunderhold, d. Mädchen, eine abendländische Romanekle im neuern Styl, m. K. 8. Berlin, Braunes. 809. 1 12

Wunderholds, Theod., Geisterschers, Ordensbruders, Quacksalbers u. Schauspielers neueste Zeiten, Abenteuer, Wanderschaften, Genie u. Bonmots. 2 Bde. 8. Hamb. Vollmer. 796. (I. 18 gr. II. 20 gr.) 1 16

Wunderlich, d. Windmüller, m. K. 8. Neuburg, Commiss. Compt. 805.

Wundermädchen, d. Nordhäusische, e. weibl. Rinaldini; e. romant. Gesch. in 4 Thlen. od. 8 Büchern, m. K. u. Mus. v. Ernst Bonnschein. 8. Lpz. Joachim. 804. 4 —

Wundermann; e. Samml. v. Geister- u. Gesch. 2 Bde. Lpz. Joachim. 805. Rthlr. — 16
— d. neue, u. seine Lieblinge, od. Freund Graurock der alte Ritzerdo: Ueberall, als Retter in d. Noth; e. komische Geschichte mit treffenden Seitenhieben. 2 Thle. 8. Weißenf. 16, Severin. 802. 1 18
Wundersapphor, s. Romane v. Genlis 1r Bd.
Wunderschloß, d., od. d. Zerstörung der Vehmgerichte. 8. Lpz. Joachim. 806. — 22
Wurdig, Traugott, Landpredig. z. Rosenfeld, Leben. 2 Thle. m. Zerbst, Fuchsel. 1 20
Wirkungen, s. Wirkungen.
Wurmsaamen, Huldreich, v. Wurmfeld; ein komischer Roman v. Jünger. 3 Thle. 8. Lpz. Dyk. 781—87. (1. 20 gr. II. III. à 1 Rthlr.) 3 20
Wüstling, d., e. Gesch. a. Pyrmont, n. d. Engl. v. Fr. Schulz. 8. Berl. Realschule. 789. — 12
Wuth, d., d. Schwärmerey aus d. Leben Ambrosius Borcley, a. d. Frz. nebst e. Vorrede d. Uebersetzers über Duldung. 8. Lpz. Weygand. 781. — 10
Wyndham, d. Miß, Gesch. od. d. Weglehn zu verlieren, s. Weg.

X.

Xantippe, d. deutsche, od. d. zerstört. Hausfriede; ein Warnungsspiegel f. junge Ehemänner. v. Weißenf. Verl. 804. 1 —

Y.

Yahama, z. Gesch. d. menschl. Geschlechts. 8. Lpz. Hertel. 774. — 4
Ybakanpol, d. Prinzen, Gesch. 8. Halle. (Fleischer in Lpz.) 790. 1 8
Yukas, s. Incas.
Ypsilanti. (d. jetzigen Bürgers und Nachkommen des letzten christl. Kaisers Constantin, Prätendenten d. gesamten türkischen Staaten dies- u. jenseits d. Hellesponts) Thaten und wichtige Schicksale. 8. Lpz. Weygand. 797. 1 8
Yorr, Paul, eines reducirten Hofnarren, Leben u. Meinungen, auch seltsamliche Abenteuer, v. Verf. d. Erasmus Schleicher. (K. G. Cramer.) 2 Thle. 8. Lpz. Benj. Fleischer. 799. 2 8
— — Anhang hierzu, oder Ysoplana, von K. G. Cramer. 8. Ebend. 799. — 18
Yu-li, e. chinesischen Mandarins, wundersame Bearbeitungen, a. d. Frz. 2 Thle. 8. Augsb. Bartholomäi. (Himrichs in Lpz.) 780. — 12

Z.

Zadig, ou la Destinée et le monde, par Voltaire. 8. Zürich. 753. — 6
— ou la destinée, et le monde comme il va, p. Voltaire. 8. Berl. Hamburg. (Sommer à Lpz.) 792. — 9
— e. morgenländische Gesch. von Voltaire. 8 Fkft. u. Leipz. Vandenhök. (a. Günther in Glogau.) 762. — 4
— — derselbe übersetzt v. Müller. 8. Hamb. Vollmer. 1 8
Zadruck, d. alten u. d. Königin Cardanes, Gesch. 8. Frankf. 796. — 5
Zaide; e. Roman, s. Romane, gesammelte, v. Fr. Schulz 1r
Zaire, od. d. schöne Sultanin; e. morgenländ. Gesch. 8. Constanz. (Sommer in Lpz.) 808. — 12
Zamaleski, od. d. unglückl. Hofling; e. Geschichte. 8. Eisleb. Mayr. 779. — 6
Zamor, od. d. Mann a. d. Meere; kein bloßer Roman, (v. A. Fr. Babrdt.) 8. Berl. Mylius. 787. Rthlr. 1 6
Zarikunda, d. Prinzen u. d. Prinzen Lyrhon, Liebesgesch. 8. Leipzig. Prost. 717. — 5
Zauberbuchlein, od. Bet. Ditens Bündniß u. Umgang m. d. bösen Feinde. 8. Halle, Hendel. 801. — 20
Zauberdose, d., ein Mährchen v. Fr. Möhde. 8. Zwickau, Schumann. 804. — 10
Zauberer, in d. Flasche, a. d. Span. d. Quevedo. 8. Göttingen, Dieterich. 781.
— d. natürliche, od. Scenen a. d. Leben d. berühmten Philosophen, m. K. 8. Lpz. Joachim. 802. 1 —
Zauberflöte, d. neue, od. Emilie u. Selden; e. Gesch. der neuen Zeit. 8. Lpz. Crusius. (W. Vogel.) 799. — 16
Zaubergürtel, d. warnende, od. d. Schauermännchen. 8. Lpz. Liebeskind. — 10
Zauberhalle; ein Phantasiegemälde, von Karl Bonnfeld. 3 Thle. 8. Gorlitz, Anton. 805. 2 12
Zauberhut, d., 8. Wien, Hörling. 793. — 12
— — derselbe. 8. Lpz. Sommer. 793. — 16
Zauberin, die schöne, oder d. Bezwingung der Sinne. 8. Pirna, Friese. 809. — 18
Zauberlaterne, d., 1s Hft. 8. Mühlhaus. Danner. 797. — 6
— d., od. der Wanderer aus der Hölle. Schlußstück zu Hans Kilindiewelts Reisen u. Ludwig Waghals. 8. Gera, Heinsius. 805. — 8
Zaubermädchen, d., e. geheimnißv. Gesch. 8. Lpz. Joachim. 807.
Zauber- und Geistermährchen, Thessal., von Mademo. von Lussan, a. d. Franz. 2 Thle. 8. Zittau, Schöps. 792. (1r 1 Rthlr. 2r 1 Rthlr. 4 gr.) 2 6
Zauberromane, v. d. Verf. des Rinaldo Rinaldini. (Vulpius.) 2 Thle. 8. Lpz. Gräff. 803. 2 —
— 2 Thle. 8. Hamb. Matthiessen. 790. 1 20
Zauberschloß, d., od. Gesch. d. Grafen Tunger, v. Knigge. 8. Hannov. Hahn. 804. — 20
Zauberspiegel, d., od. Caciliens Reise von Paris nach Indien. 8. Lobenstein, Jügen. 805. 1 —
Zauberspiegel, s. Bibliothek d. grauen Vorwelt 5s.
Zauberstein, d., ein grundgelehrtes Mädchen. 8. Liegnitz, Siegert. 803. — 16
Zauberstreiche; eine komische Geschichte. 8. Leipz. Joachim. 805. — 16
Zauberwald, d., od. d. Wetterhahn am Geisterthurm. 8. Lpz. Joachim. — 22
Zaunkönige, d., od. meine Flucht a. Teufels-Klauen, vom Verf. d. Pansalvini. 2 Thle. 8. Hamb. Vollmer. 801. 1 6
Zaura, Königin, od. d. bezauberte Birkenwäldchen, v. Verf. d. Oraels zu Endor. 2 Thle. 8. Weißenf. Severin. (Baumgärtner in Lpz.) 797. 1 Rthlr. 14 gr. jetzt 1 —
Zdenko v. Zachmut, u. seine Gefährten. 8. Prag, Neureuther. (Himrichs in Lpz.) 798. — 16
Zeanga; e. amerikanische Erzählung. 12. Schwerin, Buchenroder. 778. — 2
Zeczezeb, od. Indostanische geheime Nachrichten. v. Hamb. Hoffmann. 752. — 6
Zeddau, d. Grafen v., 2 Thle. 8. Weißenf. (Himrichs in Lpz.) 811. 2 —
Zederström, d. Familie, frey nach d. Engl. v. Luise Mahlmann. 8. Lpz. Joachim. 1 —
Zedolini, Franzesko, Graf di Palma, (b. a. d. Tir. Eduard v. Kronenburg 2r Thl.) 8. Fkft. Simon. 80 1 12
Zehren, Wetha v., eine Hexengesch.; e. Beytrag zur Gerechtigkeitspflege des vorigen Jahrhund., aus gerichtlichen Akten gezogen. 8. Lpz. Kummer. 799. — 18
Zeichnungen nach d. Leben, von d. Staffeley d. alten Franz Ehrenberg. 8. Lpz. Schlegel. 800. 1 —
Zeidelbär, Philipp, u. Vinchen Magensaft, oder die beyden Stutzperrücken u. ihre Besitzer. 8. Lpz. Sommer. 808. — 21

Zeit, es war eben noch, od. Geſch. d. Herrn von Warneck. 8. Eiſenach, Wittekind. 790. 1 Rthlr. — 8

Zeitalter, d. goldene, in zwey romant. Gemälden, m. Kpfr. 2 Thle. 8. Leipzig, Kummer. 800. 801. (1. 1 Rthlr. 8 gr. II. 1 Rthlr. 4 gr.) 2 12

Zeiten, d. d. Tug. 6, in 6 Gemälд. v. Weidmann. 8. Wien, Wallishäuſer. — 5

Zeitgemälde, d., od. Abent. d. arrigiren Frauenzimmer unſers Jahrhunderts. 11 Bde. mit Kpfrn. 8. Berlin. (Unger in Komm.) 781—85. (à 20 gr.) 9 4

Zeitſpielereyen, m. K. 8. Berlin, Schüppel. 807. 1 10

Zeitung, d., v. Gothaiſ., od. neue Litteratur. welche ſich in verſchiedenen Theilen Europens zugetragen haben, a. d. Engl. 8. London, Warrentrapp. 775. — 20

Zeitvertreib, mein, zu Verdun und auf dem Marſche nach Frankreich, v. e. preuſſiſchen Officier an e. ſeiner Freunde in Berlin. 8. Lpz. Kleefeld. (Bauer.) 798. — 16

Zelamirens Abenteuer u. Pilgerwege, a. d. Franz. 2 Thle. 8. Gera, Haller. 800. (à 16 gr.) 1 8

Zelina, Roman pastoral p. Beaufort. 12. Lpz. Wolff. — 16

Zelomir; e. Gemälde aus d. Zeiten der Kreuzzüge. 8. Lpz. Rein. 805. — 16

Zeluko, od. Schilderungen d. menſchl. Natur, a. d. Engl. des Joh. Moore. 2 Thle. 8. Liegnitz, Siegert. 791. 3 —

Zemeniede; e. dialogiſirtes Feen-Mährchen. 8. Lpz. Steinacker. 796. — 3

Zemin, od. d. erfüllte Götterausſpruch; e. morgenländ. Erzähl. 8. Stuttgart, Mezler. 770. — 6

Zemire, od. Samml. unterhaltender Aufſätze v. A. W. Heidemann. 8. Halle, Hendel. 797. — 12

Zenaide, od. d. wohlthätig. Ritter v. d. heil. Stadt. 2 Thle. 8. Altenb. Schnuphaſe. 805. 2 —
(ſ. auch den Tit.: Emanuel oder der ſchwarze Bund der Kreuzfrommen.)

Zénobie, Reine d'Armenie. 8. (Orell in Zürich.) 795. 1 —

Zerner, Graf, u. ſ. Familie; e. Geſch. v. Verf. d. Brockenmädchens. 2 Thle. 8. Lpz. Jacobäer. (u. Rauke in Chemnitz.) 801. 2. 2 12

Zigeuner, d., e. Roman n. d. Span., v. Verf. des Rinaldo Rinaldini. (Vulpius.) 8. Rudolſtadt, Klüger. 802. 1 —

Zigeunerin, d. ſchöne, od. Geſchichte der Prinzeſſin Zaina. 2 Thle. 8. Augsburg, Wiener. 770. — 18

Zilia; Briefe e. Peruanerin, a. d. Frz. d. Frau v. Graffigny. 16. Berlin, Frölich. (Dunker u. H.) 800. — 16

Zingarella, la, Clem. Romani, o gli amori di Don Giovanni de Cazama e Donna Costanza d'Acevedo. 8. Leipzig. 791. — 6

Zinga, Reine d'Angola, hist. afric. p. Castilhon. 12. Bouillon. (Varrentrapp et W. à Frcft.) 769. — 10

— Königin von Angola; eine afrikaniſche Geſch. aus d. Frz. d. Caſtilhon. 8. Zelle u. Lpz. (Hertel in Lpz.) 770. — 8

Zoar, d. auserwählte, v. A. G. Cramer. 2 Thle. 8. Berlin, Akadem. Buchhdl. 808. 2 —

Zoe; e. hohes Ideal zarter Weiblichkeit, a. d. Archiv d. Familie v. C*** gezogen, von J. v. Soden, m. K. 8. Berlin, Maurer. 805. — 21

— od. Pariſer Sitten, a. d. Frz. d. Malençon. 2 Thle. 8. Lpz. Hinrichs. 799. — 18

Zoflora, od. d. gute Negerin, nach Piquenard bearb., m. K. 2 Thle. 8. Altenb. Hinr. (Hinrichs in Lpz.) 808. 1 Rthlr. 1 8

— — deſſelben 2r Thl. ohne Kpfr. 8. Altenb. Schnuphaſe. 805. — 12

Zögling, d., eines Landgeiſtlichen in Niederſachſen; eine wahre u. drey Viſionen. 8. Lpz. Dyk. 801. 1 8

— d., d. Liebe u. d. Glücks, od. d. Fiſchmagdkind, v. Piquault le Brün. 2 Bde. m. 4 K. (d. 2. d. Tit.: d. Fiſchmagdkind.) überſ. von Mylius. 8. Berlin, Himburg. (Sommer in Lpz.) 801. 2 8

— d., d. Natur. 8. Prag, Buchler. 794. — 12

— d., d. Unglücks; e. arabiſche Erzähl. in 2 Thln. a. d. Engl. 8. Gera, Beithe. (Haller.) 792. — 1

Zöglinge, d., d. Natur; e. Roman worin Menſchen handeln. 3 Thle. 8. Prag, Albrecht. (Sommer in Lpz.) 800. — 4

— meiner Phantaſie ꝛc. 8. Magdeb. Heinrichshofen. 798. — 16

Zollern, Friedrich v., u. ſ. ſchöne Elſe, Stamm-Eltern der königl. preuß. Hauſes, dramat. bearb. von J. F. C. Albrecht. 4 Thle. 8. Berlin. (Wewer in Brſchw.) 793—96. (à 20 gr.) 3 6

Zelinpap. 3 —

Zoraide, od. Jahrbücher ein. Dorfs, a. d. Frz. 3 Bdchn. 8. Lpz. Junius. (Gleditſch.) 789. 1 6

Zoriade, od. Abenteuer d. Tochter d. Großmogols; e. romantiſche Geſchichte, m. K. 8. Lpz. Joachim. 803. — 18

— — dieſelbe, m. K. 8. Wien, Ant. Doll. 802. — 12

Zufälle, d. ſeltnen, e. Cavaliers, Mauritius de Cornelli. 8. Dresd. Gerlach. 764. — 12

Züge a. d. Leben glücklicher Menſchen, m. 1 K. 8. Lpz. Gräff. 795. — 14

— — — unglücklich. Menſchen. 2 Bde. m. K. 8. Ebend. 795—96. (à 14 gr.) 1 4

— — — edler u. unedler, glücklich. u. unglückl. Menſchen, herausg. v. Seb. Lange. 1r Thl. 8. Ebend. 806. 1 20

— edler Liebe in Erzählung. n. wahr. Geſch. 8. Elberfeld, Büſchler. 1 8

Zum zweytenmale ausgeſtickter u. erweiterter Sack voll Witz, Spaß u. Ernſt. 8. Z. u. L. Wien, Bauer. 1 8

Zunilde; e. ſchwediſche Geſch. 8. Dresd. Pinther. (Arnold.) 804. — 15

— u. Pauline, od. glücklicher Wechſel. 2 Erzähl. 8. Dresden, Arnold. 808. 1 —

Zurlack, d. Gräfin von, Geſch. v. Puiſieux. 8. Lpz. Hilſcher. 770. — 7

Zurückkunft, d., nach Paris, nach dem Ende d. Revolution. Lpz. Joachim. 805. — 18

Zwerg, d., e. Geſch. aus d. Geiſter- u. Ritterzeiten. 8. Ratibor, Jndr. (Joachim u. Benj. Fleiſcher in Lpz.) 802. — 14

— — daſſelbe. 8. Lpz. Joachim. 802. — 16

— d., e. Roman v. Verf. d. Rinaldini. (Vulpius.) 8. Rudolſtadt, Klüger. 803. — 18

Zwillinge, d. neun, d. Billin; e. Geiſter- u. Rittergeſch. a. d. 11ten Jahrhundert. 8. Prag, Widtmann. 799. — 18

— d., v. Wolfsberge; eine Geſch. aus den Zeiten des 30jährigen Krieges. 8. Wien, Pichler. 800. — 16

Zwillingsſchweſtern, ſ. Sarg v. Sievers.

Zyndi, Albano, d. Zigeunerfürſt; e. höchſtſeltene u. doch ganz natürliche Geſch. vom Verfaſſ. d. Antonia della Roccini. 8. Braunſchw. Schröder. 802. 1 —

Digitized by Google

Schauſpiele.

A — Z.

Abällino, d. große Bandit. Trau.ſp. (v. HH. Zſchokke.) 8. Frankf. Apig. (Gräff in Lpz.) 796. Rthlr. — 12
— le grand Bandit, ou Phomme à trois visages. Drame, par Guilbert Pixérécourt. Braunschw. et Petersb. Pluchart. — 6
— d. weibliche; od. d. Mädchen in vielerley Geſtalten. Ein romant. Schauſp. in 5 Akten. 8. Lpz. Rein. 802. — 18
Abdalah; od. keine Wohlthat bleibt unbelohnt. Drama in 1 Aufz. v. Weidmann. 8. Wien, Wallishäuſſer. — 4
Abend, der ſtarmiſche,. Singſp. in 1 Aufz. 8. Ebend. 803. — 5
— der, im Walde. Operette. 8. Weimar, Hoffmann. 778. — 6
Abenteuer, die, des Herzens; od. Suchen macht finden. Luſtſp. 8. München. Strobel. 786. — 6
— einer Nacht; od. die lebenden Todten. Luſtſp. in 3 A. (v. Huber.) 8. Berlin, Unger. 789. — 8
— — daſſelbe. gr. 8. Mannh. Schwan u. G. 789. — 6
Abraham auf Morie. Ein religiöſ. Drama für die Muſik; voran Gedanken üb. Religion, Poeſie und Muſik. v. A. H. Niemeyer. 8. Lpz. Weygand. 777. — 7
— — daſſelbe. 8. Augsb. Stage. 779. — 2
Abſchied, der,. Schauſp. in 1 A. f. Kinder, v. C. F. Weiße. 8. Lpz. Crusius. (W. Vogel.) 778. — 4
— der,. Trauerſp. 8. Lpz. Gräff. 798. — 4
Abſolon. Trauerſp. von Hrn. de Büche. gr. 8. Augsb. Klett. 761. — 4
Abweſenheit macht Zwiſt. Luſtſp. 8. Breslau, W. G. Korn. 783. — 8
Achalm, Ulrich Graf von, ſ. Ulrich.
Achilles. Singſp. ital. u. deutſch. 8. Berl. Hande. 766. — 6
— auf Skyros. Schauſp. in 5 Akten, v. Zimmermann. gr. 8. Erlangen, Brenning. 803. — 12
Achilles zürnender Schatten. Singſp. von Berger. 8. Leipz. Hilſcher. 776. — 4
Achmed, Sultan, genannt die Luſt u. Liebe des Volks. Luſtſp. 8. Berlin, Weyer. 781. — 6
— u. Zemide. Schauſp. v. A. W. Iffland. 8. Leipz. Göſchen. 799. — 12
Adel, der betrogene,. Oper, ital. u. deutſch. 8. Berlin. 754. — 5
— des Herzens; od. die ausgeſchlagene Erbſchaft. Nachſp. 8. Bremen, Cramer. 771. — 1
Adelaide; od. die Antipathie gegen die Liebe. Luſtſp. in 2 A. nach Dudoyer, v. F. W. Gotter. 8. Lpz. Dyk. 781. — 8
— — daſſ. v. Schröder überſ. gr. 8. Hamb. (Hahn in Hannover.) 781. — 3
Adelasia ed Aleramo. Melodrama serio in 2 Atti. 8. Wien, Wallishäuſſer. 803. — 5
Adèle, Comtesse de Ponthieu. Tragédie p. Mr. de la Place. 8. Vienne, Trattner. 760. — 4
Adelheid; od. die Deutſchen. Trauerſp. in 5 Aufz. v. Weidmann. 8. Wien, Wallishäuſſer. — 6
— od. die unwahrſcheinl. Liebe. Schauſp. 8. Leipz. Schneider. 770. — 4
— von Sigmar. Trſp. v. Gebler. 8. Dresd. Walther. 772. — 5
— von Ungarn; od. der Wettſtreit weibl. Freundſchaft. Trſp. 8. Wien, Kurzböck. 784. — 5
— von Veltheim. Luſtſp. m. Geſang, in 4 Akten v. G. F. W. Großmann. 8. Lpz. Dyk. 781. — 8
— von Veltheim; od. der Baſſa von Tunis. Singſp. 8. Ebend. 781. — 4
Adelheid von Bulſingen, Denkmal d. Barbarey d. alten Zeith. Trſp. v. Rodenus. 8. Lpz. Kummer. 772. Rthlr. — 12
Adelinde u. Friedrich; od. an ein. Tage Verlust, Bittwe, u. wieder Braut. Rittерſchauſp. v. Wirtes. 8. Wien, Kaiſerer. 792. — 6
Adelsberg, Karl, Graf von,. Trſp. in 5 A. v. L. P. Hahn. 8. Lpz. Weygand. 776. — 7
Adelsbrief; od. d. Prädikat. Luſtſp. 8. Augsburg, Stage. 776. — 2
Adelſtan u. Röschen. Trſp. mit Geſang v. Schink. 8. Berl. Himburg. 776. — 3
Adelſtern; od. d. beſtrafte Eyrgelz. Trſp. 8. Wien, Gerold. (Barth in Lpz.) 783. — 6
Adelſtolz, der, im Bade zu Landſtädt Luſtſp. 8. Gera, Rothe. 791. — 4
Adelſucht u. Trug; od. drey Bräute u. keine Hochzeit. Luſtſp. 8. Prag, Neureuther. 791. — 6
Adept, der zu Grunde gerichtete,. Schſp. 8. Freyberg, Craz u. Gerlach. 788. — 5
Aderläſſe, die,. Schſp. 8. Bautzen, Deinzer. 777. — 2
Adjutant, der,. Luſtſp. 8. Hamb. (Benj. Fleiſcher in Leipz.) 780. — 5
Adliche, der, wie er weiland war. A. d. Franz. d. Mercier. 8. Hamb. Matthieſſen. (Gräff in Lpz.) 792. — 6
Admiralſchiff, das,. Singſp. in 1 A. v. Treitſchke. 8. Wien, Wallishäuſſer. 803. — 6
Adolph u. Caroline; od. d. beyden Gefangenen. Luſtſp. 8. Lpz. Schmidt. 805. — 4
— u. Clara; od. d. beyd. Gefangenen. Luſtſp. m. Geſang, n. d. Franz. d. Picard. (v. Lohmann.) 8. Goslar, Lohmann. 808. — 6
— u. Clara; od. d. beyd. Gefangenen. Singſp. in 1 A. nach Marſollier, v. F. K. Hiemer. 8. Stuttgart, Magaz. f. Lit. 801. — 5
— od. d. edelmüthige Sohn. Schſp. 8. Lpz. Barth. 788. — 4
— d. Kühne, Raugraf v. Daſſel. C. Familiengem. in 5 A. v. Miedke. 8. Augsb. Stage. 798. — 8
— d. Kühne, Rugegraf v. Daſſel. Schſp. 8. Hannover, Helwing. 790. — 6
— u. Minna; od. d. Täuſchung. Trſp. 8. Speyer, Hauth. (Gräff in Lpz.) 790. — 8
— der Treue. Sittengem. in 4 A. 8. Wien, Wallishäuſſer. 806. — 6
Adolphe et Clara, ou les deux prisonniers, par Marsollier. Braunschw. et Petersb. Pluchart. — 6
Adolphine. Schſp. in 1 A. a. d. Franz. 8. Leipz. Schäfer. (Kühn.) 805. — 6
Adraſt u. Iſidore; od. die Serenade. Operette v. Brehner. 8. Lpz. Schneider. (a. Linke.) 789. — 5
Adrian, Kaiſer, in Syrien. Schſp. 8. Lpz. Hilſcher. 781. — 4
— od. d. Sieg der Tugend. Oper in 3 Aufz. von Meyer. 8. Wien, Wallishäuſſer. — 6
Advocat, der, Patelin. Luſtſp. 8. Lübeck, Donatius. 762. — 2
— — daſſ. 8. Danzig, Wedel. 762. — 6
Advocaten, die,. Luſtſp. in Verſen. 8. Hamb. 753. — 2
— die,. Schſp. v. Iffland. 8. Lpz. Göſchen. 796. — 16
Afterwerther; od. Folgen jugendl. Eiferſucht. Schauſp. 8. Lübeck, Iversen. 781. — 4
Agamemnon. Trſp. a. d. Engl. 8. Göttingen, Vandenhök u. R. 760. — 12

Agamemnon. Trsp. von Thomsen. 8. Carlsruhe, Macklot. 771. Rthlr. — 5
— Trsp. Nach d. Griech. v. Halem. 8. Rostock, Stiller. 796. — 6
— u. Coriolan. 2 Trsp. v. Schlegel. gr. 8. Copenhag. Pelt. 760. 1 —
— Trsp. d. Aeschylus, rythmisch übers. m. Anm. v. Jenisch. gr. 8. Lidau, Friedrich. 786. — 12
— Tragedie, par Lemercier. Brschw. et Petersb. Pluchart. — 9
Agathon u. Psyche. Drama mit Gesang v. Fr. Schenkert. 8. Lpz. Kummer. 780. — 4
Agis, König zu Sparta. Trsp. 8. 751. — 2
Agnes v. Castro. Trsp. 8. Augsb. Klett. 771. — 4
— auf Falkenstein; od. d. rasche That mit ihren Folgen. Trsp. 8. Halle, Hendel. 792. — 8
— Gräfin von Habsburg. Schsp. 8. Grätz, Müller. 788. — 5
— u. Ludwig. Schsp. in 3 A. v. d. Clar. 8. Berlin. (Wilke in Warschau.) 796. — 6
Ahnen, die,. Dramat. Sittengemälde. 8. Berlin, Felisch. (Gräff in Lpz.) 795. — 8
Ahnenstolz. Lstsp. in 5 A. nach K. G. Cramer, v. K***. 8. Brschw. Schröder. 795. — 8
— der; od. das Duell. Lstsp. v. G. 8. Osnabr. Crone. 810. — 8
— und Edelsinn. Dramatisirtes Familiengem. 8. Nürnb. Pech. 796. — 20
— — dass. Dramatisch. Familiengem. 8. Lpz. Brauer. 810. — 12
— — dass. Familiengem. in 6 Akten. 8. Sulzbach, Seidel. 796. — 20
Schreibp. 1 —
Ahnenstolze, der, auf dem Lande. Lustsp. v. Nesselrode. 8. Frankf. (Benj. Fleischer in Lpz.) 771. — 6
Ahnensucht. Lstsp. 8. Augsb. Stage. 776. — 2
Ahnfrau, die,. Dramat. Gem. in 5 Akten. 8. Götting. Dankwärts. 807. — 16
Aehrenleserin, die kleine,. Lstsp. f. Kind. in 1 A. v. C. F. Weisse. 8. Lpz. Crusius. (W. Vogel.) 774. — 4
Aja; od. d. heimliche Ehe. Skizze ein. Trauerspls. in 5 A. 8. München, Lindauer. 792. — 4
Aitolier, s. Aetolier.
Alam, das Schloß. Dramat. Gedicht, s. in Romanen.
Aladin, s. in Romanen.
Alane. Histor. romant. Gem. in 5 A. nach Wilderbeck, v. A. J. v. Guttenberg. 8. Augsb. Stage. 801. — 12
Alarcos. Trsp. v. Fr. Schlegel. gr. 8. Berlin, Unger. 802. — 8
Albert, der Bär; od. die Weiber v. Weinsberg. Schsp. in 3 Akten. 8. Wien, Wallishäußer. 806. — 6
— der dritte von Bayern, im Originale. Esp. 8. Mannh. Löffler. 780. — 5
— Erbprinz v. Bayern. Trsp. in 3 Akten. 8. Frkf. Gebhardt u. K. (a. Macklot in Carlsr.) 779. — 4
— der erste; od. Adeline. Schsp. 8. Lpz. Schwickert. 775. — 4
— Landgraf in Thüringen; e. dramatisch. Stück nach Schiebeles Friedr. mit der gebissnen Wange. 8. Prag, Diesbach. 791. — 6
Schreibp. — 8
— u. Louise; od. d. Trommelschlag zur Rebellion. Schausp. 8. Basel, Flick. 784. — 9
— v. Thurneisen. Trsp. v. Iffland. gr. 8. Mannh. Schwan. 782. — 6
— — dass. neue Aufl. 8. Lpz. Göschen. — 10
Albertine, e. Muster weibl. Treue. Schsp. 8. Berl. Lange. 781. — 5
Alboin, König der Longobarden; od. Rache f. Rache. Trsp. 8. Lpz. Hilscher. 790. — 9
Albrecht, Kaiser, Tod. Trsp. v. Cramer. 8. Basel, Thurneisen. 780. — 8
— Achilles, Marggr. v. Brandenb. Schsp. v. Grauseneck. 8. Baar. Lübeck. 790. — 12
Albrechts Rache für Agnes. Schausp. in 4 Aufz. Forts. v. Agnes Bernauerin. 8. Wien, Wallishäußer. 808. — 6
Alceste. Trsp. d. Euripides, a. d. Griech. u. e. Abhandl. v. Erxleben. 8. Lpz. Weygand. 774. — 8

Alceste. Singsp. v. C. M. Wieland. 8. Lpz. Weidmann. 773. Rthlr. — 5
— Lstsp. des Aristophanes. 8. Lpz. u. Wien, Gräffer. 702. — 6
— — dasselbe. 8. Wien, Pichler. 803. — 3
— die neue,. Karrikaturoper in 3 A. 8. Wien, Wallishäußer. 806. — 6
Alchymist, der,. Operette von Meißner. 8. Lpz. Dyk. 778. — 6
Alcidon u. Dorinde. Gem. v. Wurmitz. 8. Lustrin, Nauck. 792. — 4
Alderson. Trsp. in 5 A. v. J. C. Brandes. 8. Leipz. Dyk. 790. — 10
— — dasselb. 2r Thl.; od. Miß Sara Sallsbury. Schsp. in 4 A. 8. Ebend. — 8
— — dasselb. 3r Thl.; od. Forts. d. Miß Sara Sallsbury. Schsp. in 5 A. 8. Ebend. — 10
Aldrovan, Prinz; od. d. Ungeheuer. 8. Bremen, Müller. — 20
Alexander. Schsp. v. Metastasio. 8. Mannh. Löffler. 767. — 5
— in Indien. Tragödie nach Racine, b. arb. v. Chr. Schreiber; nebst beygedrucktem Original. 8. Berl. Weiß. 808. — 20
— u. Porus. Oper, ital. u. deutsch. 8. Berlin. 7**. — 6
Alexina; od. Ein Tag in der Lutterp. Schsp. u. d. Engl. in 5 Aufz. v. Commerdow. 8. Berl. Maurer. 796. — 12
Alexis; ou le déserteur. Drame p. Sedaine. 8. Dresd. Walther. 772. — 6
Alf v. Dülmen. Trsp. v. Herr de la Motte. 8. 793. — 8
Alfred, König der Angelsachsen; od. d. patriot. König. Trsp. nach d. Engl. v. Commerdow. 8. Berl. Maurer. 795. — 10
— Historisch. Schsp. in 5 A. v. C. J. Saltet, Comtesse. gr. 8. Hirschberg, Thomas. 809. — 18
Alfar u. Silli; od. d. Sieg d. Liebe. Schsp. v. K. Aer. 8. Lpz. Barth. 787. — 6
Aline, Reine de Golconde. Opéra; paroles de Viale Favier. Brschw. et Petersb. Pluchart. — 6
— Königin v. Golkonde. Oper in 3 Aufz. von Treitschke. 8. Wien, Wallishäußer. 803. — 8
Alix, Gräfin v. Toulouse. Trsp. 8. Meißen, Erbstein. 797. — 12
— — dasselbe. 8. Sulzbach, Seidel. 800. — 12
Alle fürchten sich. Operette in 1 Aufz. v. Castelli. 8. Wien, Wallishäußer. 808. — 4
— machbar. Lstsp. v. Albrecht. 8. Lpz. Liebeskind. 795. — 7
— — Comod. in 1 Akt v. Fr. Hanf. 8. Rudolstadt, Klüger. 809. — 5
Aller guten Dinge sind drey. Lstsp. v. K. Albrecht. 8. Warsch. Wille. 797. — 10
Allern, Juliane v.; od. so bessert man Koketten. Lustsp. 8. Berl. Hartmann. (Steinacker in Lpz.) 796. — 8
Alles aufs Spiel gesetzt, um einen Mann. Lstsp. in 5 Aufz. 8. Wien, Wallishäußer. — 6
— aus Eigennutz. Lstsp. v. Beck. 8. Prag, Neureutter. (Sommer in Lpz.) 80*. — 10
— in Schuh u. Strümpfen. Schsp. 8. Linz, Fenner. 785. — 4
— in Uniform für unsern König! Volkslustsp. 8. Wien, Wallishäußer. 797. — 6
— weiß, nichts schwarz; od. der Trauerschmaus. Orig. Lstsp. in 3 Akten. 8. Ebend. 806. — 6
Allzu scharf macht schartig. Schausp. v. Iffland. 8. Lpz. Göschen. 798. — 15
Almanach, der,. Trsp. in 3 Aufz. v. Koller. 8. Leipz. Hinrichs. 810. — 8
— dramat. Spiele, von Costenobel. Hamb. Perthes. 810. 1 21
— dramat. Spiele f. geselligen Unterhalt. a. d. Lande, v. A. v. Kotzebue. 11 bis 15r Jahrg. f. d. J. 1805—7. m. K. 12. Berl. Vagarde. (à 1 Rthlr. 16 gr.) (I. enth. 1) die barmherzig. Brüder. 2) Cleopatra. 3) unser Fritz. 4) die schöne Wittwe; od. d. Temperamente. 5) d. Haberfeldtreiben. 6) Ariadne auf Naxos. II. 1) d. Urtheil d. Paris. 2) d. Tochter Pharaonis. 3) Rübezahl. 4) Incognito. 5) die Uhr u. d. Mantelkragen. 6) Sultan Bimbam. III. 1) d. hübsche kleine Putzmacherin. 2) d. Gimpel auf d. Messe. 3) d. Sparbüchse u. der arme Candidat. 4) Hydra. 5) Mädchenfreundschaft; od. d. türkische

Geſandte. 6) d. Trunkenbold. IV. 1) d. Beichte. 2) die gefahrliche Nachbarſchaft. 3) das Koſtlichſte. 4) Eulenſpiegel. 5) die Brandſchatzung. 6) d. verlorne Kind. V. 1) d. Sammtrock. 2) d. liebe Dorfchen. 3) d. Kater u. d. Roſenſtock. 4) Kaiſer Claudius. 5) das Luſtſpiel am Fenſter. 6) d. Strandrecht.) Rthlr. 8 8

Almanach dramat. Spiele f. geſell. Unterhalt. a. d. Lande, v. A. v. Kotzebue, 6r Jahrg. (enth. 1) d. Pfandhaus in Treuenbrietzen. 2) der Leinweber. 3) der Stumme. 4) d. Erbſchaft. 5) der Graf von Gleichen. 6) d. Deſerteur.) m. K. 8. Leipz. Kummer. 808. 1 16

— — deſſ. 7r 8r 9r Jahrg. f. d. J. 1809, 10 u. 11, m. K. 12. Riga, Hartmann (à 1 Rthlr. 16 gr.) (VII. enth. 1) d. engliſchen Waaren. 2) d. Seeſchlacht u. d. Meerkatze. 3) d. Landhaus an d. Heerſtraße. 4) d. kl. Deklamator. 5) d. Hageſtolz u. d. Köche. 6) d. Abendſtunde. VIII. 1) Hr. Gottlieb Merkt. 2) Pandorens Büchſe. 3) die Zerſtreuten. 4) der häusliche Zwiſt. 5) d. Eheſchatten. 6) der Harem. IX. 1) d. Feuerprobe. 2) blind geladen. 3) d. arme Minneſänger. 4) d. Komödianten aus Liebe. 5) d. zugemauerte Fenſter. 6) d. Glücklichen.) 5 —

— — deſſ. 7r 8r 9r Jahrg. Ebend. a. Schweizp. in ſeidnem Einband. (à 2 Rthlr. 12 gr.) 7 12

in Maroquin. (à 3 Rthlr.) 9 —

Velinp. in ſeidn. Einb. (à 3 Rthlr. 16 gr.) 11 —

Velinp. in Maroquin. (à 4 Rthlr.) 12 —

Almanzaide. Drama. 8. Berlin, Lange. 772. — 4

Almanzi. Trſp. 8. Lpz. Barth. 781. — 4

— Trſp. 8. Wien, Gerold. 781. — 3

Almanzor u. Serena; od. der Spiegel der Unſchuld. Oper. 8. Lpz. Köhler. 796. — 5

Alonso e Cora. Drama per musica in due atti Da Rappresentarsi nei teatri imperiali reali La Prima vera del 1804. gr. 8. Lpz. Joachim. — 5

— u. Leonore; od. d. Entführung aus Rache. Trauerſp. v. Roſt. 8. Eiſenach, Wittekind. (Sommer in Lpz.) 790. — 8

Alpinula, Julia; od. d. Gefahr der Sicherheit. Trſp. in 5 Aufz. v. F. X. Brauer. 8. Luzern, Anich. 792. — 6

Alte Zeit u. neue Zeit; Schſp. v. Iffland. 8. Lpz. Göſchen. 795. — 15

Alte, der betrogene; od. d. Soldat von ein. Viertelſtunde. 8. Magdeb. Hechtel. 762. — 2

— der gutherzige. Luſtſp. nach Florian. gr. 8. Frkf. (Voßmer in Hamb.) 789. — 4

— der liebenswürdige; od. d. Weg in der Liebe zu gefallen u. zu mißfallen. Luſtſp. 8. Lpz. Dyk. 781. — 8

— der, überall u. Nirgends. Schſp. n. Spieß, v. Hensler. 2 Tble. 8. Wien, Camesina. (Wallishauſer.) 796. — 12

Altenſtein, Mathilde v.; od. d. Bärendöhle. Schſp. v. Seefelder. 8. Augsb. Stage. 794. — 8

— — daſſelbe. 8. München, Lentner. 792. — 6

Alter bilft vor Thorheit nicht; od. der junkerirende Philiſter. 8. Lpz. Dyk. 776. — 8

Althaus, der Graf; od. d. Studentenglück, in 3 A. 8. Offenbach, Brede. 775. — 3

Altona vor 100 Jahren. Schſp. in 5 A. v. Albrecht. 8. Hamburg, Vollmer. 801. — 12

Alp Bey, Sultan v. Egypten. Trſp. v. Dyk. 8. Leipz. Dyk. 797. — 10

Alceſte. Singſp. 8. Mannh. Kaufmann. 792. — 2

— ſ. auch Alceſte.

Alzire. Trſp. aus dem Voltaire. 8. Hamb. 789. — 3

— Trſp. in Verſen, v. Gotter. 8. Wien, Kurzböck. 783. — 4

— od. die Amerikaner. Trſp. v. Voltaire. 8. Lübeck, Iverſen. (Gleditſch in Lpz.) 784. — 4

— — daſſ. 8. Wien, Kurzböck. — 4

Amalia. Luſtſp. v. Weiße. 8. Lpz. Dyk. — 8

— Trſp. 8. Langenſalza, Schneider. 766. — 5

— od. der Herz. v. Foix. Trſp. a. d. Franz. 8. München, Crätz. (a. Lindauer.) 775. — 5

Amalia; od. d. Leidenſchaften. Drama v. Biwanli. 8. Salzburg, Mayr. 778. Rthlr. — 6

— unglücklich durch ihre Stiefmutter. Trſp. 8. Frkf. Kunze. 777. — 4

Amaliens Verlöbniß; od. d. Macht der erſten Liebe. Trſp. 8. Frankf. u. L. Kietſ. 778. — 2

Amalie. Trſp. in 5 Akten a. d. Franz. v. Grange Chancel. 8. Wien, v. Mooſe. 785. — 8

Amalienſunde u. Gulliver. Trſp. 8. Wolfenb. Meißner. 776. — 4

Amalthea. Singſp. in 3 Aufz. u. 4. Bayreuth, Lübeck. 756. — 6

— — daſſ. ital. u. franz. 4. — 6

Amana, les singuliers. Com. en 1 Act. 8. Prag, Schönfeld. 797. — 3

Amant déguisé ou le jardinier supposé. Coméd. mêlée d'ariettes. 8. Berlin, Spener. 771. — 4

Amasis. Trſp. a. d. Franz. 8. Wien, Mößle. 784. — 4

Amazonen. Singſp. v. Walch. 8. Hildburghauſen, Hanisch. 769. — 3

Amelie; ou Duc de Foix. (Tragédie p. Voltaire. 8. Dresde. 753. — 8

Am Ende eine Betſchweſter. Nachſp. 8. Berlin, Wever. 785. — 2

Amerikaner, der, Luſtſp. v. Pleißner. 8. Frankf. Fleiſcher. (Vollmer in Hamb.) 786. — 4

— Vierſtimmiges Singſp. 8. Bamberg, Göbhard. 791. — 3

— Luſtſp. in 5 A. v. Vogel. 8. Hamb. Vollmer. — 16

Ami, l', de la maison. Comedie p. Marmontel. 8. Berl. Rottmann. — 6

— le parfait. Comédie. Bronsvic. 796. — 8

Amico, il vero. Commedia di 5 A. in Prosa presa da C. Goldoni, m. erklär. Anmerk. z. Gebr. f. Zuhörer v. J. F. L. Menzel. 8. Gera, Heinſius. 804. — 8

— il vero. Commedia in 3 A. da C. Goldoni. 8. Lpz. Sommer. 806. — 10

Amitié, l', à l'épreuve. Coméd. p. M. et Favart. 8. Berlin, Rottmann. — 6

Amor irritato dalle difficolta. Farsa in 1 Atto. 8. Wien, Wallishäuſer. 802. — 5

Amor, der verbannte; od. d. argwöhniſchen Eheleute. Luſtſp. in 4 A. v. Kotzebue. 8. Lpz. Kummer. 810. — 20

— d. ſiegende. Kinderpantomime. 8. Wien, Trattner. 770. — 2

— u. Pſyche. Singſp. 8. Berlin, Haude. 767. — 6

Amors Bild, in 1 Akt von Stoll. 8. Wien, Wallishäuſer. — 4

— Rufkaſten. Operette v. Michaelis. 8. Lpz. Dyk. 772. — 4

Amour, l', peintre. Comédie. gr. 8. Cassel, Griesbach. 794. — 4

Amphion. Oper. 8. Berlin, Schöne. 795. — 2

Amphitrion. Luſtſp. n. Moliere, von Fr. v. Kleiſt; herausg. v. A. Müller. 8. Dresd. Arnold. 808. — 20

Amphitruon. Luſtſp. in 5 A. v. J. D. Falk. 8. Halle, Ruff. 805. 2 12

Velinp. 4 —

Amphyon. Oper. 8. Lüneburg, Lemke. 787. — 3

Amtmann Voldbrecht. Familienſcene in 4 Akten. 8. Fürth, Korn. 805. — 6

— Graumann. Schſp. in 4 Aufz. 8. Hannov. Hahn. — 4

— — — — 8. Mannheim, Schwan. — 6

Amyntas. Schäferſp. v. Taſſo, m. K. 8. Berl. (Horvath in Potsdam.) 766. — 12

Anacréon chez Polycrate. Opéra de Guy. Brschw. et Petersb. Pluchart. — 6

Anatomiſt, der, od. Parforce-Doctor. Luſtſp. a. d. Engl. 8. Leipzig. 768. — 2

Anbella. Oper, ital. u. deutſch. 8. Berlin. 755. — 5

Andrasieck und Jurasieck. Pantom. in 2 Akten. 8. Wien, Wallishäuſer. 806. — 2

Andromache. Drama von Daßdorf. 8. Dresd. Hilſcher. 777. — 5

— Bajazet u. Iphigenie in Aulis. Drey Trauerſp. v. Racine, metriſch überſ. v. Aprenhoff. 8. Presb. Weinap. 804. — 12

— — daſſelbe. gr. 8. Chemnitz, Manke. 805. — 16

Andromeda. Ein Monodrama. 4. Breslau, Korn d. ält. Bthlr. — 12
— u. Perseus. Trauerspiel. 8. Halle, Hendel. 780. — 3
— — dasselbe. Melodrama von Cramer. 8. Linz, Frenner. 783. — 2
Anello. Trauersp. v. Körtinger. 8. Warschau, Wilke. 798. — 8
Anfang, der, muß entfliehen. Vorspiel. 8. Wien. (Barth in Leipz.) 775. — 2
— der, des Lemnonkrieges. Trauersp. in 5 Akten v. Chrysalin. 8. Heidelberg. Niobr. 806. — 16
Angebinde, das. Schausp. in 1 Akt von W. Großmann. 12. Eschenburg. Ellinger. 810. — 5
Angelica u. Medoro. Oper, ital. u. deutsch. 8. Berlin. — 6
— u. Medor. Schäfersp. 8. Hamb. Gleditsch. 768. — 2
Angelina. Drama, von d. Verf. des Schweizerbundes. 8. Zürich, Geßner. 780. — 4
Anklunft der Deutschen aus Amerika. Lustsp. 8. Hof, Grau. 782. — 2
— die, des Herrn. Lustsp. 8. Warschau, Grell. 775. — 4
Anschlag, der mißlungene. Lustsp. in 3 Akten von A. J. v. Guttenberg. 8. Augsb. Stage. 802. — 12
Antigone. Trauersp. des Sophokles, nebst Pindars 4ten u. 5ten Ode. 8. Zittich, Orell. 761. — 6
Antiope. Originaltrauerspiel von Apernhof. 8. Preßburg, (Barth in Leipz.) 772. — 4
— — dasselbe in 5 Akten. 8. Wien, Pichler. 803. — 5
Anton und Antonette. Singspiel in 2 Akt. a. d. Franz. 8. Frankf. Andreä. 774. — 6
Antonie; od. das Klostergelübde. Trauersp. v. A. Lafontaine. 8. Halle. (Anton in Görlitz.) 795. — 14
Antonius und Kleopatra. Trauersp. von C. A. Horn. 8. Leipz. Bühne. 797. — 14
Antons, die beyden, od. der Name thut nichts zur Sache. Oper, nach Schikaneder neu bearbeit. 8. Leipz. Leo. 797. — 6
Apfel, der. Lustsp. v. Lottich. 8. Berl. Sander. 785. — 4
Apfelbieb, der, oder der Schatzgräber. Operette, von Brezner. 8. Leipz. Schneider. (Linke.) 789. — 2
Apoll unter den Kammerherren; od. die Musen der großen Welt. Lustsp. 8. Frankf. Ellinger. 789. — 8
Apollo-Saal, der,. Schausp. in 1 Aufz. 8. Wien, Wallishäußer. 808. — 4
Apotheke, die,. Komische Oper in 2 Akten von Engel, in Musik gesetzt von Reese. 4. Leipzig, Gleditsch. (Richter.) 772. 1 12
— die,. Oper, von Engel. 8. Leipzig, Dyk. 772. — 6
Apotheker, der, und der Doctor. Operette, v. Stephani. 8. Gera, Rothe. 792. — 8
April, der erste,. Lustsp. von J. C. Gerlach. 8. Berlin, Littas. — 10
Aragis von Benevent. Schausp. in 5 Aufz. von Gleich. 8. Wien, Wallishäußer. 806. — 6
Archelaus; od. die verstellte Staatsthorheit. Schausp. 8. 744. — 3
Arco. Ein bayerisch vaterländisches Trauersp. in 5 Akten 8. Salzbach, Seidel. 806. — 16
Ardenhut und Mathilde. Trauersp. 8. Eisenach, Wittekind. 781. — 4
Arethe. Ein prof. Trauersp. 8. Frankf. Garbe. 774. — 3
Argenide; od. das übereilte Gelübde. Trauersp. 8. Wien, Krauß. 761. — 4
Argilla, die betrogene,. Singsp. 8. Wien, Kurzböck. 783. — 2
Argliftige, der,. Comödie. 8. Copenh. Rumme. 763. — 5
Argwohn, der bestrafte,. Lustsp. in 1 Aufz. a. d. Franz. v. F. L. Schmidt. 8. Leipz. Rein. 802. — 8
Ariadne auf Naxos. Drama. 8. Leipz. Dyk. 777. — 2
— — Duodrama, v. Brandes. 8. Gotha, Ettinger. 777. — 2
— — Duodrama. 8. Berlin, Hamburg. 772. — 2
— — tiercelle. v. 1 Aufz. 8. Wien, Wallishäußer. — 4
Arie, die,. Singspiel in 1 Aufz. von Ehrmfeld. 8. Wien, Stuphes u. Compag. 802. — 4
Ariodan. Oper in 3 Aufz. von Satfried. 8. Wien, Wallishäußer. Bthlr. — 6
Ariodante. Tragödie in 5 Akten von F. G. Laube, m. K. gr. 8. Pesth u. Leipz. J. J. Kuhn. 809. — 18
Arkadier, die neuen, s. Spiegel von Arkadien.
Arlekin auf der Insel Lilliput. Pantomime in 2 Aufz. 8. Wien, Wallishäußer. — 2
Armand Graf,. Schauspiel mit Gesang in 3 Aufz. von Treitschke. 8. Ebend 803. — 6
Armeniusplatz, das,. Lustsp. 8. Linz, Suarez. 783. — 5
Armida. Oper, ital. u. deutsch. 8. Berlin. 781. — 6
— Oper, von Cramer. 8. Lüneburg, Lemke. 786. — 5
— Tragödie, v. Karl Giesecke. gr. 8. Preuß, Dienemann. 801. — 12
Schweizerpap. — 18
— Oper in 3 Aufz. 8. Hannover, Hahn. — 5
— Oper in 3 Aufz. 8. Wien, Wallishäußer. 808. — 6
— und Rinaldo. Melodrama. 8. Ebend. 795. — 3
Arminius. Trauersp. von Möser. 8. Hannover, Kraus. 749. — 4
Armuth und Edelmuth. Familiengemälde von Reinike. 8. Salzburg, Duple. 780. — 5
— und Edelsinn. Lustspiel, v. Kotzebue. 8. Leipz. Kummer. 796. — 12
— und Hoffart. Lustspiel von C. v. Holberg. 8. Altona, Korte. 745. — 4
— und Hoffart. Lustspiel von Veil. 8. Berlin, Rottmann. 789. — 12
— um Liebe. Schausp. 8. München, Lindauer. 787. — 3
— und Tugend. Schauspiel, v. Weiße. 8. Leipzig, Dyk. 772. — 4
Arno. Drama v. Babo. 8. Offenbach, Brede. 776. — 3
Aerntekranz, der,. Oper. 8. Leipz. Dyk. 771. — 8
— der,. Komische Oper, v. C. F. Weiße, in Musik gesetzt von J. A. Hiller. 8. Leipz. Gleditsch. 772. 1 12
Arrestant, der,. Lustsp. nach Marmontel. gr. 8. Berlin, Sander. 781. — 3
— der,. Lustsp. v. Anton Wall. 8. Leipzig, Dyk. 780. — 8
— der,; od. zwey in einer Person. Kom. Oper in 1 Aufz. n. d. Franz. 8. Cassel, Griesbach. 801. — 6
— der,; od. die Aehnlichkeit. Operette in 1 Aufz. nach d. Franz. d. A. Duval. 8. Leipz. Leupold. (Herzog.) 800. — 5
Arria, die neue,. Schausp. 8. Berlin, Mylius. 776. — 8
Arsene. Schausp. v. Meißner. 8. Leipz. Dyk. 778. — 6
— die schöne,. Singsp. in 4 Aufz. a. d. Franz. 8. Frankf. Andreä. 776. — 6
— die schöne,. Feenmährchen, a. d. Franz. von Andre. 8. Berlin. 778. — 4
Art, die, eine Bedienung zu erhalten. Lustsp. v. Stephani. 8. Leipz. Rein. 795. — 7
Artaxerxes. Oper, ital. u. deutsch. 8. Berl. 743. — 6
— Trauersp. in 3 Akten, a. d. Ital. 8. Bresl. W. G. Korn. 760. — 4
— und Marielliese. Dramat. Posse. 8. Frankf. Akadem. Buchhdl. 781. — 2
Arthello; od. der Hofnarre. Lustsp. v. Eckartshausen. 8. München, Lentner. 789. — 4
Arthur. Monodrama, v. Breyer. 8. Breslau, Korn d. j. 786. — 2
— Prinz von England. Trauersp. in 4 Aufz., nach Shakespear frey bearbeit. von F. W. v. Schütz. 8. Altona, Wechsold. 801. — 6
Arzney, die, der Liebe. Kom. Oper. 8. Hamburg, Gleditsch. 779. — 3
Arzt, der, u. das Mittel. Posse in 1 Aufz. von A. J. v. Guttenberg. 8. Augsb. Stage. 802. — 8
Aerzte, die,. Lustsp. 8. 746. — 2
Asiens Edelster. Schausp. in 5 Aufz. v. Menner. 8. Wien, Wallishäußer. — 6

Asmodeus, der krumme Teufel, u. die Insel der Wilden. Oper. 8. Wien, Trattner. 770. Rthlr. — 2

Aesop, bey Hofe und in der Stadt. 2 Comödien. 8. Dresden. 725. — 6

— bey Hofe. Schausp. v. Boursault. 8. Leipz. Gleditsch. 770. — 6

— in der Stadt. Lustspiel von Boursault. 8. Ebend. 770. — 6

— od. der großmüthige Mitbuhler. Lustsp. 8. Berl. Lange. 740. — 2

Atabalida; od. d. Sturz der Inkas. Trauersp. 8. Nürnberg, Grattenauer. 788. — 10

Athalia. Trauersp. mit Chören, a. d. Franz. des Racine, übers. v. Cramer. 8. St. Gallen, Hubert. 790. — 8

— — dasselbe. 8. Hamb. Bollmer. — 12

Aetolier, die,. Tragödie v. Verf. des Polybios (Apel), mit Kpf. u. Vign. 8. Leipz. C. G. Weigel. (auch Sommer.) 806. 1 —

Velinpap. 1 12

Atreus und Thyest. Trauersp. v. Weiße. 8. Leipz. Dyk. — 6

Attila. Romant. Tragödie in 5 Akten v. F. L. Z. Werner. m. Kpf. 8. Berlin, Hitzig. 809. 2 6

Velinpap. 3 8

— Dram. Gedicht, v. Kalchberg. 8. Grätz, Ferstl. 809. — 19

Auberge, d', en auberge, ou les préventions. Comédie par Dupaty. Braschw. et Petersb. Pluchart. — 6

Auch in Pallästen wohnt drückende Armuth. Familiengemälde. 8. Leipz. Gleditsch. 786. — 6

— unter dem Strohdach wohnen gute Seelen. Schausp. 8. Ebend. 784. — 3

— die Liebe hat ihre Grillen. Lustsp. v. Windseil. 8. Donauwörth, Bloßde. — 6

— die Liebe hat ihre Grillen. Lustsp. nach le Sage. 8. Leipzig, Sommer. 798. — 8

— Weiber tragen Sporen. Lustsp. in 1 Akt. 8. Leipz. Köhler. 802. — 3

Auf und Ab. Lustspiel in 1 Aufz. nach Piccard. 8. Wien, Wallishäußer. 807. — 4

Aufgeblasenen, die,. Lustspiel. 8. Oldenburg, Schulze. 810. — 10

Aufgebot. Vaterländisch, Gelegenheitsstück mit Gesang in 2 Akten v. Laforest. 8. Wien, Rehm. 798. — 8

Aufkommen, das, französischer Sitten. Lustsp. Lpz. Dyk. — 12

Aufopferung. Schausp. von C. Feyerabend. 8. Danzig, Troschel. 800. — 14

Aufruhr, der, zu Pisa. Trauersp. 8. Ulm, Wohler. 776. — 8

Augenarzt, der, ein Opfer seiner Kunst. Lustsp. 8. Basel, Flick. 786. — 5

August und Gustavine; od. der Kopf von Erz. Schauspiel in 3 Aufz. 8. Wien, Wallishäußer. — 6

Aulularia. Schausp. von M. Accius Plautus. 8. Zelle. 743. — 4

Aurelius. Trauersp. in Versen. 8. Wien, Krauß. 767. — 4

— od. Wettstreit der Großmuth. Trauersp. in Versen. 8. Wien, Pichler. 803. — 8

Aurora; od. das Kind der Hölle. Schausp. v. Soden, m. Kpf. gr. 8. Ebenmitz, Hoffmann. (Maule.) 795. — 20

— od. dunkel sind die Wege der Rache, s. in Romanen.

Aus Scherz kann Ernst werden. Lustsp. in 1 Aufz. v. Kopke. gr. 8. Berlin, Sander. 780. — 2

Ausgang, der glückliche,. Lustsp. in 3 Aufz. von J. C. D. C**. 8. Braunschw. Schröder. 803. — 7

— der, des Agas. Trauersp. 8. Berlin. 757. — 4

Aussteuer, die,. Lustsp. 8. Mannh. Schwan. 779. — 3

— die,. Schausp. v. Iffland. 8. Leipz. Göschen. 796. — 15

Auswahl v. Klingers dramat. Werken. 2 Thle. gr. 8. Lpz. Jacobäer. 794. 2 8

Autor, der. Lustsp. 8. Wien, Kurzböck. 784. — 2

— der,. Lustsp. nach d. Engl. d. Foote. Leipz. Sommer. — 3

— und Diener aus Liebe. Lustsp. 8. Leipzig, Schneider. (a. Lmle.) 789. — 3

Avancement, das,. Schausp. in 3 Aufz. v. J. A. S....t. 8. Bresl. Korn d. ält. 801. Rthlr. — 4

Avanturier, der ehrliche,. Lustsp. 8. Augsburg, Klett. 771. — 4

Avares, les deux. Comédie, p. Fenouillot de Falbaire. 8. Berlin, Rottmann. — 6

Axel u. Walburg. Trauersp. von A. Oelenschläger. 8. Tübingen, Cotta. 810. — 20

Axur, König v. Ormus. Operette u. Schulieder. 8. Wien. (Jülicher in Linz.) 795. — 8

Aymon, les quatres fils,. Pantom. en 1 Act. 8. Braunschw. Pluchart. — 5

Azalia. Singsp. v. Schwan. 8. Mannh. Schwan. 778. — 3

B

Baarfuß, Baron von,; od. der Wechselbalg. Oper in 3 Aufz. 8. Wien, Wallishäußer. 804. — 6

Bachus et Ariadne. Ballet p. Gallet. 8. ibid. — 4

Badecur, die,. Lustsp. v. Junger. 8. Leipz. Dyk. 781. — 7

Bahrdt, Doctor, mit der eisernen Stirn. Lustsp. 8. Gratz, Henning. 791. — 7

Bajazet; od. das Glück der Großen. Trauersp. 8. Lüneburg, Lemke. 786. — 8

— Trauersp. in 5 Aufz. Nach Racine v. A. Bode. 8. Berlin, Braunes. 803. — 12

Balboa. Trauersp. in 5 Akten von Collin. H. 8. Berlin, Unger. 806. — 8

gr. 8. — 16

Velinpap. gr. 8. 1 12

Bald klein, bald groß. Lustsp. v. Brühl. 8. Dresd. Walther. 786. — 3

— wäre aus dem Scherze Ernst worden; od. mit der Liebe ist nicht gut scherzen. Lustsp. 8. Bresl. Korn d. ält. 786. — 9

Baldurs Tod. Trauersp. mit Gesang, von Ewald, a. d. Dän. m. Kpf. 8. Copenhag. Proft. 785. — 20

Ball, der,; od. der verfehlte Schmuck. Lustspiel. 8. Wien, Kurzböck. 771. — 5

Balsora. Morgenländ. Schausp. v. J. G. W. Wittich. 8. Nürnberg, Stillauer. (Benj. Fleischer in Leipz.) 799. — 16

Bankerott, der,. Lustsp. v. Lessing. 8. Berl. Voß. 780. — 10

— der,. Poße in 1 A. nach e. Canevas d. Federici, von Julius v. Voß. 8. Berlin, Schone. 805. — 4

Banknoten, die falschen. Trauersp. 8. Wien, Schaumburg. 787. — 5

Barbarey und Größe. Trauerspiel, von Ziegler. 8. Wien, Wallishäußer. — 8

Barbareren des aufgeklärten Jahrhunderts. Trauersp. v. Verf. des Abälino, aptirt v. Fischer. 8. Prag, Nemnitter. (Hinrichs in Leipz.) 797. — 10

Barbier, der, von Bagdad. Lustsp. a. d. Franz. 8. Frankf. Eßlinger. 772. — 4

— der, von Sevillien; od. die unnütze Vorsicht. Lustsp. von Beaumarchais. 8. Offenbach, Weiß. 776. — 6

— — dasselbe. 8. Leipzig, Dyk. 784. — 8

— der geschwätzige,. Poße in 1 Aufz. v. Hensler. 8. Wien Wallishäußer. 798. — 5

Barmeciden, die,; od. Egypter in Bagdad. Schausp. in 5 Aufz. 8. Ebend. 801. — 6

Barnhelm, Minna von,. Lustsp. von Lessing. 8. Berlin, Voß. 786. — 8

— Minna de; ou les aventures des militaires, p. G. E. Lessing, trad. de l'allemand. 8. Berl. Mylius. 772. — 12

Barogo. Posse, nach d. Franz. 8. Zeitz, Webel. 793. — 4

Barrey und Ernestine; od. die Studentenbraut. Lustsp. 8. Bremen, Förster. 783. — 3

— — dasselbe. 8. Bremen, Müller — 4

Barthel, Doctor,. Luſtſpiel von Werthes. 8. Augsburg, Stage. 786. Rthlr. — 5
— — daſſelbe in 5 Akt. nach d. Engl. ꝛc. 8. Münch. Fleiſchmann. 786. — 5
Baſil, Graf,. Trauerſpiel in Jamben, in 5 Akten. 8. Amſterdam, Kunſt- u. Jud. Compt. 809. — 16
Baſſewitz, Kurt von, od. das gerettete Kyritz. Schauſp. 8. Berlin, Schöne. 789. — 6
Baſtille, die,. Trauerſp. 8. Breslau, Gutſch. 790. — 6
Bataver, der,; od. der Mädchenhandel. Schauſp. 8. Augsburg, Stage. 796. — 12
Bathmendi. Oper in 2 Aufz. 8. Wien, Wallishäuſer. 801. — 5
Batilde. Trauerſp. von Gouè, ſ. Samml. n. Originalſtücke ꝛc.
Batterie, die große,. Luſtſp. 8. Leipz. Linke. 780. — 2
— — daſſelbe. 8. Wien, Pichler. 803. — 3
Bauer, der edelmüthige,. Nachſpiel. 8. Halle, Hemmerde. 771. — 1
— der, ein überbetitelter Edelmann. Schauſp. gr. 8. Peſt, Eygenberger. (Kilian.) 790. — 6
— der, als Richter. Luſtſp. a. d. Franz. 8. Frankf. u. Lpz. Korn d. ält. 782. — 9
Bauerarzt. Luſtſp. in ungebundener Rede, mit ein. Nachſpiel: die neueſte Verheirathung. 8. Berlin u. Hamburg. 759. — 2
Bauerknabe, der großmüthige,. Spiel für Kinder. 8. Hamburg, Reuß. 777. — 2
Bauermädchen, das unſchuldige. Duodrame. 8. Wetzlar, Winkler. 780. — 2
Bauerngut, das,. Luſtſp. in 1 Aufz. 8. Leipzig, Linke. 798. — 4
Bauernhochzeit. Luſtſp. 8. Hamb. Gleditſch. 773. — 1
Bauernliebe. Oper in 2 Aufz. 8. Wien, Wallishäuſer. 802. — 5
Baum der Diana. Oper in 2 Aufz. 8. Ebend. 802. — 6
— — kom. Oper. 8. Dels. (Gehr, Br.) 795. — 5
Bayard, der Ritter ohne Furcht und Tadel. Schauſp. in 5 Akten v. Kotzebue. 8. Leipz. Kummer. — 20
Bayer, der, in Paris. Luſtſp. 8. Munch. Strobl. (Fleiſchmann.) 784. — 5
Bedienten, die falſchen,. Luſtſp. 8. Wien. 757. — 2
— die, in Wien. Gemälde in 3 Aufz. 8. Wien, Wallishäuſer. 807. — 6
Befreyung, die,. Schauſpiel in 2 Aufz. von Albrecht. 8. Hamburg, Vollmer. 798. — 5
— die, von Theben. Trauerſp. von C. F. Weiße. 8. Leipzig, Dyk. — 6
Begebenheiten, die, auf der Jagd, od. über die Unſchuld hält die ewige Vorſicht den Schild. Heroiſche Oper in 3 Aufz. vom Verf. des Cornets. 8. Leipz. Cruſius. (W. Vogel.) 789. — 8
— die, auf dem Marſche; od. der Alkalde von Zalamea. Luſtſp. nach d. Span. 8. Berlin, Sander. 780. — 5
Bekanntſchaften, die, im Bade. Luſtſp. von Stephani. gr. 8. Leipz. Rein. 795. — 6
Bekehrung, die, Auguſtins. Schauſp. v. Reisner. gr. 8. Inſpruck, Wagner. 769. — 2
Bel, Anna,. Trauerſp. 8. Frankf. (Brede in Offenb.) 775. — 2
Belagerung, die,. Luſtſp. in 5 Akt. von Kretſchmann. 8. München, Lindauer. 787. — 5
— die,. Luſtſp. von Kretſchmann. 8. Leipz. Dyk. 786. — 10
— die, der Stadt Aubigny. Schauſp. 8. München, Fritz. (Lentner.) 779. — 3
— — daſſelbe. 8. Mannheim, Schwan. 778. — 4
— die, von Calais. Schauſpiel in 5 Aufz. 8. Augsburg, Burglen. 799. —
— die, von Calais. Trauerſpiel, a. d. Franz. 8. Wien, Trattner. 765. — 4
Belagerung, die, von Hamburg im Jahr 1216. Trauerſpiel v. Frambach. 8. Hamburg, Neſtler. 810. Rthlr. — 12
— die, von Magdeburg, neu bearbeitet von Reinike. 8. Thorn. (Verlagsgeſ. in Alt.) 795. — 6
— die, von Magdeburg; od. Churfürſt Moritz. Trauerſpiel in 5 Aufz. von Schmidt. 8. Hamb. Vollmer. — 16
— die, von Ypſilon; od. Evakathel u. Schnudi. Karrikatur in 2 Aufz. 8. Wien, Wallishäuſer. 804. — 6
Belas Krieg mit dem Vater. Schauſp. von M. v. Collin. 8. Tübingen, Cotta. 808. — 12
Belino und Roſaura. Oper in 3 Aufz. 8. Wien, Wallishäuſer. 807. — 6
Beliſar. Schauſp. a. d. Franz. 8. Frankf. Andreä. 772. — 5
— Trauerſp. in 5 Akten. 8. Prag, Widtmann. 770. — 4
— — daſſelbe franzöſiſch. 8. Ebend. 770. — 4
Bella. Trauerſp. 8. Münſter, Coppenrath. 782. — 4
— und Fernando; od. die Satyre. Operette. Leipzig, Jacobäer. 791. 1 —
Bellerofon. Ernſthaftes Singſp. 8. München. (Stage in Augsb.) 785. — 4
Belmonte und Conſtanze; od. die Entführung aus dem Serail. Operette v. Bretzner. 8. Leipz. Schneider. (auch Linke.) 781. — 4
— Marie,. Trauerſp. in 5 Akten v. C. Streckfuß. 12. Zeitz Webel. 807.
Belohnung, die, der kindl. Liebe. Luſtſp. gr. 8. Leipzig, Cruſius. (W. Vogel.) 773. — 6
— die unglückliche,; od. die gezwungene Heirath. Trauerſp. 8. Münſter, Coppenrath. 769. — 4
Beluſtigungen, dramatiſche, a. d. Franz. von Bielefeld. 8. Danzig. (Jacobäer in Leipz.) 780. 1 12
— theatral., nach franz. Muſtern. 4 Bde. 8. Frankf. Hermann. 756—73. 4 4
— theatral., v. Gr. v. Brühl. 5 Thle. 8. Dresd. Walther. 785—804. 5 8
Beniowsky, Graf,. Trauerſp. 8. Leipz. Fleiſcher. 792. — 8
— Graf,; od. die Verſchwörung auf Kamtſchatka. Schauſp. v. Kotzebue. 8. Leipzig, Kummer. 795. — 12
Benno, Johanna. Trauerſp. 8. Speier Hauth. (Gräff in Leipzig.) 790. — 5
— Ritter, von Elſenburg. Schauſp. in 4 Aufz. v. Hensler. 8. Wien, Wallishäuſer. 798. — 6
Berchtold, Herzog v. Zähringen, Erbauer der Stadt Bern. Trauerſp. v. Cramer. 8. Baſel, Schweighäuſer. 779. — 8
Bergfeſt, das,. Schauſp. in 2 Aufz. v. Hensler. 8. Wien, Wallishäuſer. 800. —
Bergknappen, die,. Singſp. 8. Wien, Trattner. 778. — 5
Bergwald, Graf,. Schauſpiel. 8. Cilli. (Korn d. Alt. in Breslau.) 791. — 7
Berlichingen, Götz v., mit der eiſernen Hand. Schauſp. 8. Frankf. Eichenberg. 773. — 6
— — daſſelbe. Schauſp. v. Göthe. 8. Leipz. Göſchen. 787. — 14
— — daſſelbe. 8. Leipz. Böhme. 775. — 6
Berlingen, Friedrich von,. Ritterſchauſpiel in 5 Akten. 8. Wien, Sammer. 802. — 10
Bernard, ein geiſtlicher Vater ſeiner leibl. Brüder. Schauſpiel v. Reisner. gr. 8. Inſpruck, Wagner. 769. — 5
Bernardon; od. der ohne Holz verbrannte Zauberer. 8. Wien, Trattner. 770. — 5
Bernauerin, Agnes,. Vaterländiſches Trauerſpiel. gr. 8. Mannheim, Schwan u. C. 791. — 6
— — daſſelbe. 8. München, Fleiſchmann. 790. — 5
Bertha und Berthold; od. der Prozeß. Originalluſtſp. 8. Dortmund, Mallinkrodt. 810. — 6
Bertoldino. Oper, ital. u. deutſch. 8. Berlin. 751. — 3
Beruf, der, des heil. Aloyſius von Gonzaga. Schauſp. v Reisner. gr. 8. Inſpruck, Wagner. 769. — 6
— der,. Luſtſp. in 1 Akt von Theod. Hell. 8. Leipz. Weigel. 805. — 3

Beſſer getrennt als ungeliebt, von d'Arien, ſ. Samml. u. Originalſtücke ꝛc.
Beſtändigkeit, die ſeltene,. Luſtſp. v. Weikard. 8. Frankfurt, Andreä. 792. Rthlr. — 4
— die weibliche,. Schauſp. v. Frankf. Fleiſcher. 781. — 7
Beſtimmung u. Liebe. Schauſp. 8. Breſl. Gebr. 796. — 5
Beſtreben, das unnütze,. Singſp. in 2 Akt. 8. Wien, v. Mosle. 787. — 3
Beſturmung, die, von Smolensk, ſ. Schauſpiele von Fr. von Weißenthurn 61 Bd.
Beſuch, der,; od. die Sucht zu glänzen. Luſtſp. in 4 Akt. v. Kotzebue. 8. Leipz. Kummer. — 15
— der,. Kleines Schauſp. 8. Frkft. Möller. 762. — 5
— der, nach dem Tode. Schauſp. v. Plümike. 8. Berlin, Maurer. 783. — 4
Bethbruder, der,. Luſtſpiel nach Moliere. 8. Berlin, Unger. 787. — 6
Betrogenen, die,. Luſtſp. a. d. Franz. v. A. Niemeyer. 8. Cothen, Aue. 808. — 6
Betrug für Betrug. Luſtſp. v. Sievers. 8. Hamb. Vollmer. 805. — 6
— üb. Betrug; od. die ſchnelle Bekehrung. Luſtſp. v. Vulpius. gr. 8. Berlin, Sander 785. — 2
— und Eiferſucht. Luſtſpiel, v. Stephani. gr. 8. Leipzig, Rein. 795. — 5
— und Eigenliebe. Schauſp. 8. Breslau. 790. — 5
— der fromme,. Nachſpiel v. Seidel. 8. Leipz. Fleiſcher. 789. — 5
— der glückliche,. Schäferſp. 8. Breslau, Pietſch. 763. — 1
— der, aus Liebe. Operette. 8. Leipz. Böhme. 777. — 5
— aus Liebe. Luſtſp. in 4 A. 8. Wien, Wallishäuſer. 806. — 6
Betrüger, der,. Luſtſp. gr. 8. Riga, Hartknoch. 787. — 12
— der betrogene,. Kom. Oper a. d. Franz. d. Bernard Valville. 8. Wien, Degen. 805. — 3
— — derſelbe. Nachſp. von B. v. Mettoni. 8. Leipzig, Köhler. 797. — 4
— die geſtraften. Schauſp. 8. Hamb. Hertel. 766. — 4
— der redliche,. Nachſp. 8. Wien, Doll. 797. — 3
Betrügerey, die galante,. Luſtſp. v. Wetzel. 8. Leipzig, Dyk. — 3
Bettelleute, die,. Oper. 8. Berlin. — 3
Bettelſtolz. Schauſp. von J. D. Bill. 8. Zürich, Ziegler. 797. — 12
Bettelſtudent, der,. Kom. Oper in 2 Aufz. von Huber. 8. Wien, Wallishäuſer. 800. — 3
— der,; od. das Donnerwetter. Luſtſp. in 2 Aufz. 8. Ebend. 802. — 6
— der; od. d. Donnerwetter. Luſtſp. in 2 Akt. 8. Lpz. Köhler. 795. — 4
Bettler, der. Luſtſp. 8. Leipz. Hilſcher. 784. — 2
— d. glücklichen,. Trag. Mährchen. 8. Frkft. Andreä. 784. —
— der, v. Neapel. Schauſp. in 4 Aufz. 8. Hamb. Vollmer. 805. — 21
Beurlaubten, die. Luſtſp. 8. Prag, Gerle. 780. — 4
Beverley, tragédie bourgeoise de Mr. Saurin. 8. Frkft. Esslinger. 768. — 5
— Trauerſp. v. Saurin. 8. Frkft. Andreä. 776. — 4
— od. d. Spieler. Trauerſp. 8. Halle. (Stage in Augsb.) 775. — 4
— od. d. Spieler. Schauſp. v. Schreder. 8. Wismar, Bödner. 791. — 5
Bewußtſeyn, das. Schauſp. v. Iffland. 8. Berlin, Rottmann. 787. — 12
Schreibp. — 16
— — daſſ. neue Aufl. 8. Lpz. Göſchen. — 12
Beylager, das luſtige. Singſp. in 2 Aufz. v. Perinet. 8. Wien, Wallishäuſer. 797. — 6
Beyſpiel, das große. 8. Augsb. Stage. 778. — 5
— das große; od. welch ein Menſch! Schauſp. 8. Prag, Gerle. 778. — 4
— d. ante. Eine Operette. 8. Magdeb. Schütz. 800. — 6

Beyträge, N., z. deutſch. Bühne, v. d. neuern franz. entlehnt. 8. Hamb. Neuter. 802. Rthlr. — 20
— z. deutſch. Bühne, v. W. H. Brömel. 8. Deſſau. (Gräffin v. z.) 791. — 18
— dramatiſche, z. Charakteriſtik d. Zeit. 8. Berl. Weiß. 808. 2 4
— dramatiſche, f. d. Hoftheater in Dresden, v. Böſenberg. 8. Dresd. Richter. (Hinrichs in Lpz.) 791. 1 —
— z. Nationalbühne. 8. Lpz. Weygand. 781. 1 4
— z. kl. Schauſpielen für d. Jugend. 8. Frkft. Eßlinger 779. — 9
— z. Theater, z. Muſik u. angenehmen Lektüre. 8. Stendal, Franzen u. Gr. 785. — 12
— f. d. Lektüre u. d. Theater. (v. H. Schulze.) 8. Riga, Müller. 791. — 5
— z. deutſch. Theater. 8. Leipz. 759. — 10
— z. deutſch. Theater. 5 Thle. 8. Lpz. Dyk. 771. 4 20
— u., z. deutſch. Theater. gr. 8. Quedlinb. Ernſt. 774. 1 —
— z. deutſch. Theater, v. C. G. Klemms. 11 Thl. gr. 12. Wien, Trattner. 767. — 21
— z. regelmäßigen Theater d. Deutſchen, v. Verf. d. Poſtzugs. gr. 8. Wien, Alberti. 796. — 20
— z. ſpan. Theater. 8. Riga. (Hartknoch in Lpz.) 771 — 6
— u. theatral. 8. Halle, Curt. 771. — 14
Bezauberten, die. Oper nach Favard. 8. Berl. Himburg. 777. — 4
Blanka v. Toredo. Dramat. Dichtung in 5 Akten, v. K. Winkler. gr. 8. Lpz. Hartknoch. 808. 1 —
Velinpap. 1 16
— Capello, ſ. Capello.
— della Porta. Trauerſp. in 5 Aufz. 8. Wien, Wallishäuſer. — 9
— e. trag. Gemälde. Seltenſt. z. Leſſings Emilia Galotti, m. K. 8. Lpz. Sommer. 802. 1 —
Bibliothek d. neueſt. u. beſten Original-Trauer- u. Luſtſpiele. 2 Bde. 8. Cöln, Imhof. 783—90 2 10
— d. deutſch. Schauſpiele. 8 Stück. Lpz. Jacobäer. 1 8
— allgem., für Schauſpieler u. Schauſpielgeb. 3 Stück. 8. Erfurt, Keyſer. 776. — 12
Biedermann, d. deutſche,. Familiengemälde in 2 Akt. v. Guttenberg. 8. Wien, Pichler. 805. — 4
Biederſinn u. Vaterlandsliebe. Luſtſp. in 4 Aufz. 8. Wien, Wallishäuſer. — 6
— deutſch., u. teutſche Liebe. Rittertrauerſp. 8. Linz, Haslinger. 795. — 4
Bildhauer, der,. Luſtſp. v. Mächler. 8. Berlin, Hartmann. (a. Steinacker in Lpz.) 797. — 4
Bildſäule, die, Peter d. Großen. Schauſp. in 1 Akt. 12. Berlin, Franke. 804. — 4
Billet, das. Luſtſp. in 1 Aufz. 8. Wien, Wallishäuſer. 800. — 6
Billets, d. beyden. Luſtſp. v. A. Wall. 8. Lpz. Dyk. 808. — 6
— — 2te Forts. deſſelben, ſ. d. Stammbaum. — 2te, ſ. d. Burgergeneral.
Bindband, das, Luſtſp. 8. Wien, Trattner. 770. — 2
Blondetta. Allegoriſches Schauſpiel m. Geſang v. K. C. Engel. 8. Berlin, Maurer. 792. — 12
Blinken u. Erbarmungen. Ein ernſthaft. Singſp. in 1 Akt. Fel. Stettin, Kanſte. 785. 2 —
Blanca ſ. Blanka.
Blando v. Carenja; od. d. Liebe im Abgrunde. Trauerſp. v. Paulmann. 8. Berlin, Schöne. 800. — 8
Blanford u. Charlotte; od. d. Eroberung von St. Lucie. Schauſp. 8. Offenbach, Brede. 785. — 4
Blankfurt u. Wilhelmine. Luſtſp. in 3 Akt. v. von Bonin. 8. Breſl. Gutſch. (Belitz in Berlin.) 779. — 4
Blanka v. Burgund. Trſp. in 5 Akten. 8. Lpz. Rein. 795. — 7
— u. Enrike. Trauerſp. in 5 Aufz. 8. Hannov. Ritſcher. (Fahn.) 795. — 6
— u. Guiskard. Trauerſp. nach Thomſen, von Saurin. 8. Frkft. u. Lpz. Andreä. 761. — 4

Blankenstein, Baron von; oder die bereuete Uebereilung. Schsp. 8. Hamb. Matthieſen. (Graff in Lpz.) 791. Rthlr. — 6
Blaſe u. Babet. Operette v. Monuel. 8. Amſterdam. (Jülicher in Linz.) 90. — 4
Blatt, das, hat ſich gewendet. Luſtſp. v. Schröder. 8. Lpz. Schneider. (a. Linl..) 790. — 4
— — daſſ. 8. Lpz. Fleiſcher. 786. — 6
Blätter, dramatiſche, 1—3. Artl. 8. Frkft. Eßlinger. 780. 2 —
Blaubart. Heroiſche Oper in 3 A. n. d. Frz. v. Schmieder. 8. Altona, Bailo d. 802. — 8
Bleudheim, das Fräulein v.; od. Großmuth u. Liebe. Luſtſp. 8. Deſſau, Gel. Handl. 784. — 5
Bleudwerk, das,. Komiſche Oper. 8. Gotha, Ettinger. 781. — 4
Blexidemus; od. Nikolaus literar. Liebesbriefe. Ein Drama in 3 Aufz. 8. Lemgo. Meyer u. W. 803. — 8
Blinder, der,. Schauſp. in 5 A. v. J. v. Soden. 8. Nonneburg, Schermann. 798. — 18
— d. ſehende,. Nachſpiel des Herrn le Grand. 8. Rürnb. (Andreä in Frkft.) 780. — 3
— — daſſelbe. 8. Dresd. Hilſcher. 777. — 3
— der, u. d. Taube. Luſtſp. nach d. Fr. d. d'Arien. 8. Schw. Wodner. 794. — 3
— der verſtellte, nach le Grand. 8. Berl. Sander. 779. — 2
Blinderkuh; die,. Luſtſp. in 1 Aufz. nach d. Franz. d. Hrn. Dancourt. 8. Dresd. Walter. 778. — 4
Blinden, d. zwey, von Toledo. Oper in 1 Aufz. 8. Wien, Wallishäuſer. 806. — 5
Blindheit u. Betrügereyen. Luſtſp. 8. Thal Ehrenbreitſtein, Gebra. 788. — 6
Blondheim, Wilhelmine von,. Trauerſp. 8. Gotha, Ettinger. 77⁰. — 6
Blumenau, Henriette von; od. die Liebe aus Dankbarkeit. Luſtſp. 8. Prag, Gerle. 771. — 6
Blumenmädchen, das,. Operette in 1 A., v. Fr. Rochlitz. 8. Zullichau, Darnmann. 803. — 5
Blunt; od. der Gaſt. Schſp. v. Moritz. 8. Berl. Sander. 781. — 2
Blutbund, Vater, u. Mutter Aurora; e. Fortſ. d. Heirath durchs Wochenblatt. 8. Lpz. Bauer. 790. — 3
Bolev, Anna. Trſp. v. Soden. 8. Nürnb. Felſecker. 791. — 14
— Anna,. Hiſtor. Drama, v. Julius v. Soden. 8. Osnabrück, Wiethe. 803. — 18
— Anna, Königin v. England. Trſp. v. Korompay. 8. Wien, Alois Doll. 791. — 8
Bon-Bon; od. d. Cenſur. Luſtſp. in 3 A. 8. Bayreuth, Lübeck. 794. — 6
Boiel, Graf Ernſt von,. Schſp. 8. Lpz. Schmidt. 807. — 20
Boshafte, der,. Luſtſp. in Verſen. 8. Brünn, Gaſtl. — 4
— der,. Luſtſp. v. Kapp. 8. Bautzen, Dienzer. 796. — 4
Botaniker, der,. Luſtſp. in 2 Akt. nach Dupaty, v. Sonnleither. 8. Wien, Pichler. 806. — 5
Bott, der Onkel,. Luſtſp. in 4 Akt. v. Griesheim. 8. Magdeburg, Heinrichshofen. 805. — 8
Schreibp. — 10
Boucle, la, de cheveux. Opéra par Hoffmann, musique de Dalayrac. Breslau et Petersb. Pluchart. — 6
Bouillon, Gottfried von,. Schauſp. nach Taſſo v. Neumann. 8. Halle, Gutt. 788. — 8
Boulen, Anna,. Trauerſp. in 5 Aufz. v. Weidmann. 8. Wien, Wallishäuſer. — 6
Braitwell. Trauerſp. 8. Frkft. (Krieger in Marburg.) 770. — 3
Brandſchatzung, die,. Luſtſp. v. Bruhl. 8. Dresden, Walther. 780. — 8
Brandt; od. Graf v. Hohenburg. Einige Scenen aus einem neuen ungedr. Schſp. 8. Dunkelsbuhl. Schmeißer. 792. — 4
Brannteweinwittwe, d. elegante,. Luſtſp. in 3 Akt. 8. Wien, Wallishäuſer. — 6
Braut, die,. Trauerſp. v. Beaumont u. Fletcher. 8. Berlin, Wagner. 808. — 18
— die,. Trſp. v. Beaumont. 8. Copenh. Proft. 765. — 12
Braut u. Bräutigam in der Klemme. Eine Poſſe in 1 Akt v. Hrn. Emanuel v. Emmelsdorf, nach d. Frz. frey bearbeit. 8. Coburg, Ahl. 802. Rthlr. — 4
— in d. Klemme. Poſſe in 1 Akt. 8. Wien, Wallishauſer. 807. — 4
— d. geiſtliche; od. d. weltliche Hochzeiterin. Luſtſp. 8. München, Strobl. (Fleiſchmann.) 784. — 8
— die, v. Meſſina; od. d. feindlichen Brüder. Trauerſp. m. Chören v. Fr. Schiller. gr. 8. Ludwig. Cotta. 802. — 20
— die, im Schleyer. Poſſe. 8. Frkft. Eichenberg. 789. — 4
— die, in Trauer. Trſp. v. Congreve. 8. Danzig, Wedel. 777. — 6
— die, v. vier Männern. Eine Poſſe in 4 Aufz. v. Sebaſtian Ungenannt. (Fr. Laun.) 8. Freyberg Craz u. G. 802. — 10
Bräutigam, der Lizitiate; od. Großmama wider Willen. Poſſe in 1 Aufz. 8. Wien, Wallishäuſer. 791. — 6
— d. unglückliche,. Schauſp. v. Stephani. gr. 8. Lpz. Rein. 795. — 6
— d. verſchriebene, aus Paris. Luſtſp. 8. Lpz. Dyk. 788. — 6
Breisach, Hauptmann von. Schauſpiel v. Schöpfel. 8. Ansbach, Gaſſert. 781. — 5
Breil u. Luiſe; oder: Was vermag die Liebe nicht? Schauſp. v. Eliſe Müller. 8. Gotha, Ettinger. 797. — 10
Bremserin, ſ. Giſella.
Briefbote, der,. Oper in 1 Akt. 8. Wien, Wallishäuſer. — 5
Briefe, die verwechſelten,. Ein Luſtſp. a. d. Frz. des Hrn. v. Boiſſy. 8. Dresd. Hilſcher. 779. — 8
Briefwechſel, d. offene. Luſtſp. v. Jünger. 8. Lpz. Dyk. 785. — 8
— d. verliebte. Luſtſp. nach d. Franz. v. Huber. 8. Leipz. Schmidt. 797. — 8
Brigella. Schauſp. 8. Bern, Typograph. 790. — 8
Brigitta; od. d. Sieg des Chriſtenthums. Trauerſp. von Schwarz. gr. 8. Mannheim, Loſſie. 768. — 4
Britgewater; od. die Verkleidung. Luſtſp. 8. Leipz. Büſchel. 773. — 5
Britannicus. Trauerſp. 8. Frkft. Eßlinger. 804. — 16
Bromserin, ſ. Giſella Bremserin.
Brücke, die ſteinerne zu Regensburg; od. ſo belehrt man die Schweiger. 8. Regensbg. Montag u. W. 802. — 8
Bruder, d. verlorne,. Schſp. in 5 A. 8. Salzburg, Duple. 780. — 5
Brüder, die,. Luſtſp. in 1 A. v. Fr. Rambach. 8. Leipz. Dyk. 798. — 5
— die,. Luſtſp. nach Terenz, in 5 Akt, m. color. K. welche die Masken für das Weimariſche Theater vorſtellen. 8. Leipz. Göſchen. 802. 1 —
— die,. Trauerſp. a. d. Engl. des Young. 8. Frkft. Eßlinger. 768. — 4
— die,. Luſtſp. a. d. Engl. gr. 8. Mannh. Schwan. 786. — 8
— die,. Schauſp. in 5 Akt. 8. Brſchwg. Schröder. 799. — 14
— die,. Dramat. Gemälde v. Piper. 8. Roſtock, Stiller. 797. — 4
— die, beſchwerlichen,. Luſtſp. v. Albrecht. 8. Leipz. Liebeskind. 795. — 10
— die drey, als Nebenbuhler. Luſtſp. von la Font. 8. Frkft. u. Lpz. Eßlinger. 772. — 4
— die drey,. Ritterſchauſp. 8. Stettin, Leich. 799. — 12
— d. zwey feindſeligen,. Tragiſches Luſtſp. in 3 Akt. von Gozzi. 8. B. Schmidt in Leipz. 782. — 10
— d. fürſtlichen,. Schauſp. 8. Erfurt, Rudolphi. — 10
— d. ſchwarzen,. Schauſp. in 4 Akt. v. C. Großmann. 8. Altenb. Peters. 806. — 16
— d. unähnlichen; od. Unglück präſt das Herz. Luſtſp. von Müller. 8. Wien, Kurzböck. 788. — 4
— die uneinigen,. Oper. ital. u. deutſch. 8. Berlin. 753. — 6
— d. ungleichen; od. d. Schiffbruch war ſehr glücklich. Ein Schauſp. a. d. Engl. 8. Jena, Melchior. (Gabler.) 779. — 9
— d. ungleichen,. Schauſp. v. Verf. d. Affaire d. Weſel. 8. Duisburg, Bädeker u. K. 798. — 7

Bruderbund u. Kampf; od. Cajus Gracchus. Ein Trauersp. v. Ch. J. kr. 8. Mannheim, Schwan u. G. 800. Rthlr. — 16

Bruderliebe, die geprufte,. Lustsp. v. Matthesius. 8. Chemnitz. (Sommer in Leipz.) 785. — 5

Brudermord des Cain. Trauersp. v. Hudemann. 8. Wismar, Bödner. 765. — 2

Bruderzwist, der,. Schausp. v. K. 8. Wien, Rehm. 807. — 8

Brummer, Doktor,. Lustsp. 8. Wien, Kurzböck. 783. — 5

Brunner, General v.; od. Verbrechen aus Eigennutz. Schsp. in 4 Aufz. 8. Berl. Schöne. 801. — 8

Brutus. Ein republikan. Trsp. in 5 A., a. d. Frz. d. Voltaire, übers. v. Grauer. 8. Basel, Flick. 800. — 8

— Trauersp. in 5 Aufz. v. Voltaire, a. d. Frz. neu übers. 8. Frkft. Hermann. 791. — 8

— Trauersp. in 5 A. nach Voltaire, v. J. F. L. Menzel. 8. Bayr. und. Lübeck. 791. — 8

— Junius. Trsp. 8. Zürich, Orell. 761. — 6

Bucheron, le, ou les Souhaits. Coméd. lyrique, par Guichard. 8. Dresd. Walther. 765. — 4

Buchladen, der,. Lustsp. 8. Dresd. Richter. 762. — 4

Buckelianten, die,. Oper. 8. Berl. 754. — 5

Bühne, tragische, d. alten Römer, a. d. Lat. d. Seneca, v. J. W. Rose. 3 Thle. 8. Ansbach, Haueisen. (Gaffert.) 777—81. (I. a) Herkules; b) Medea; c) die Trojanerinnen. 12 gr. II. a) Hyppolit; b) Oedipus; c) Thyest. 8 gr. III. a) Herkules a. d. Oeta; b) Agamemnon; c) Octavia; d) die Phönicierinnen. 12 gr.) 1 8

— welsche, Vers. f. d. utsch. Schausp. 8. Berl. Sander. 780. — 18

Bund, der, bey Alkala. Romantisch. Schausp. 8. München, Fleischmann. 810. — 9

— d. eidgenossische, der Gebirgsbewohner an den 3 Rheinquellen. Drama in 5 A. v. Ulysses v. Salis-Marschlins. 8. Winterthur, Steiner. 805. — 15

Bundesgenossen, die,. Originallustsp. in 2 Akt. von G. Huber. 8. Berl. Kunst u. Ind. Compt. — 20

Bureau d'esprit, le,. Comédie. 8. Basel, Flick. 777. — 6

— — le même. 8. Lausanne, Pott et C. 772. — 8

Burgau, adeliv. v, s. Schausp. v. Fr. v. Weissenthurn 4r.

Burger, der. Trsp. 8. Frkft. (Macklot in Carlsr.) 777. — 4

— der adelsumtige. Posse. 8. Berl. Unger. 788. — 6

— d. adelsumtige; od. d. grimliche Eur. Singsp. 8. Passau. (Mayer in Salzb.) 790. — 4

— die, u. Bergknappen v. Freyberg, von Fr. Schlenkert. Ein dramatisirt. Seitenstück zu Friedrich mit der gebissenen Wange. 8. Lpz. Voß. 799. — 18

— d. Reichsvogt. Pforzheimer; od. die Schlacht bey Wimpfen. Trauersp. 8. Augsb. Klett. 788. — 16

Bürgerauftritt, der, zu Landshut. Trauersp. 8. München, Strobl. (Fleischmann.) 782. — 12

Bürgerfreuden, Oesterreich. Bürgergemälde. 8. Wien, Camesina. 797. — 3

Bürgerfreund, der,. Ein Familiengemälde in 5 Akt. 8. Sulzbach, Seidel. 800. — 12

Bürgergeneral, der,. Lustsp. (v. Göthe.) Zweyte Fortsetz. der beyden Billets. 8. Berl. Schade. 793. — 6

Schreibp. — 8

Bürgerglück. Lustsp. v. Babo. gr. 8. Berl. Voß. 792. — 8

Bürgermeister, der,. Lustsp. v. Brühl. 8. Dresd. Walther. 786. — 8

Bürgerschule, die,. Lustsp. v. Blumauer. 8. Frankf. Esslinger. 772. — 4

— die,. Lustsp. 8. Mannheim, Schwan u. G. 777. — 6

Bürgertreue, die, der Vorzeit; od. d. Bergknappen von Freyberg. Schsp. in 4 Aufz. 8. Wien, Wallishäußer. 801. — 6

Burgheist, der,. Lustsp. in 2 A. von F. Lindheimer. 8. Mannheim, Schwan u. G. 798. — 6

Schreibp. — 7

Burgheim, Carl von, u. Emilie v. Rosenau; od. d. großmüthige Freyer. Schausp. 8. Frkft. Brönner. 781. — 4

Bürgschaft, die,. Scharsp. in 5 Aufz. 8. Wien, Wallishäußer. 802. Rthlr. — 5

Büste, die, des Sokrates; oder d. Tribunal unserer lieben Frauen. Ein Original-Lustsp. 8. Berl. Braunes. 803. — 18

C.

Cabal and Love. Tragedy translated from the germ. of F. Schiller. gr. 8. Lpz. Illuminirs. 799. — 12

Cabale, s. Kabale.

Cadi, le, dupé. Op. p. Lemonnier. 8. Dresd. Walther. 765. — 3

— d. betrogene,. Operette. 8. Frkft. u. Lpz. Eßlinger. 772. — 4

Caduti, Antonio,. Trauersp. in 5 A. (v. Sellow.) gr. 8. Lpz. Martini. 801. 1 8

Caffeehaus, das schottische. Lustsp. 12. Giessen. (Krieger in Marb.) 786. — 5

Cajus Fabricius. Singsp. 8. Berl. Haude. 766. — 8

Calas, Jean,. Trsp. v. C. F. Weiße d. Lpz. Dyk. 780. — 10

— — dass. 8. Frkft. (Stage in Augsburg.) 785. — 8

Calender, d. neue, ein Blick im neufränk. Verstand. Lustsp. 8. Carlsr. Macklot. (Gebhardt u. K. in Frkft.) 795. — 6

Calibat, s. Zolibat.

Calyph, der, von Bagdad. Oper in 2 A. u. d. Franz. d. St. Just. 8. Wien, Wallishäußer. 806. — 5

Calliste, s. Kalliste.

Camilla; od. d. geheime Gemälde. Oper in 2 Aufz. 8. Wien, Wallishäußer. — 6

Camma, die Heldin Bojariens. Schausp. v. Hübner. 8. München, Strobl. (Fleischmann.) 781. — 9

Cammermädchen, s. Kammermädchen.

Campaspe; od. d. Wahl d. Liebe. Schausp. 8. Wien, Trattner. 796. — 2

Campi d'ivri. Azione dram. in 1 Att. 8. Wien, Wallishäußer. 805. — 5

Candaules. Trauersp. 8. 758. — 3

Cangé; od. d. wohlthätige Commissionair z. Zeit Robespierre. Ein Nachsp. 8. Strasb. Treuttel u. W. — 4

Cantonsrevision, die,. Operette v. Bacsko. 8. Königsberg, Unzer. 794. — 6

Capello, Bianka,. Trauersp. 8. Wien, Mösle. 785. — 10

— Bianka,. Ein deutsch. Originaltrsp., nach der ital. Geschichte gleiches Namens bearb. v. Dr. Eschenb. d. Dunkelgb. Schweitzer. (Joachim in Lpz.) 792. — 10

— Bianka,. Ein Drama v. Julius Graf v. Soden, m. K. 8. Lpz. Baumgärtner. 801. — 4

— u. Turry. Schausp. 8. Lpz. Köhler. 792. — 8

Capet; od. d. Tod Ludwigs XVI. Königs v. Frankr. Ein histor. Origin. Trauersp., v. Fr. Hocklich. 8. Augsburg, Burglen. 795. — 5

Carl v. Anjou der jüngere. Trauersp. in 5 Aufz. 8. Mannheim, Schwan. 808. — 16

— v. Burgund. Schausp. 8. Zürich, Orell. 793. — 10

— u. Caroline; oder, so ist denn Freundschaft stärker als Liebe? Familiengemälde. 8. Bresl. Korn d. ält. 787. — 14

— u. Emilie. Lustsp. in 3 A. v. A. z. 8. Lpz. Klin. 801. — 6

— Kayser III. genannt d. Dicke. Trauersp. 8. Wien, Kurzbock. 784. — 5

— u. Leonore; od. d. mißlungene Hülfe. Trsp. 8. Giessen, Krieger. 772. — 5

— u. Louise; od. nur einen Monat zu spät. Trsp. v. Hempel. 8. Hamb. Hoffmann. 785. — 4

— d neunte; od. d. Pariser Bluthochzeit. Trsp. m. Erläuterungen ꝛc. 8 Strasburg, König. 790. — 12

— — dass. ohne Erläuterungen ꝛc. — 8

— — dass. 8. Strasb. Treuttel u. W. 790. — 6

— u. Sophie; od. d. Physiognomisten. Lustsp. v. Bretzner. 8. Lpz. Jacobäer. 774. — 8

Carl d. Zwölfte b. Bender. Schausp. v. Verf. d. Rinaldo. 8. Rudolst. Klüger. 800. Rthlr. — 12
Carlmann. Schsp. 8. Regensb. Montag. 783. — 5
Carlos, Dom, Infant v. Spanien. Trauersp. v. Schiller. 8. Lpz. Geschen. 805. 1 8
— — dass. auf Velinpap., m. 6 K. gr. 8. Ebend. 802. 6 16
— — dasselbe, für d. Bühne bearb. v. Albrecht. 8. Hamburg, Vollmer. 805. — 18
— u. Elisabeth. Trsp. in 5 A. v. J. W. Rose. 8. Lpz. Dyk. 802. — 10
Carlson u. Louise; oder, so denken d. Menschen selten. Lstsp. 8. Frist. 781. — 5
Caroline; od. d. unbelohnte Geliebte. Schausp. 8. Leipz. Koppe. (a. Stiller in Rostock.) 790. — 8
— od. so wahr ich bin e. freyer Mann. Lustsp. v. Ant. Wall. 8. Leipz. Dyk. 780. — 8
— od. d. unschuldige Opfer der Bosheit. Trsp. v. Nesselrode. 8. Offenbach, Brede. 778. — 5
— od. d. Parforcejad. Operette. 8. Gießen, Krieger. 782. — 4
— od. das Staatsopfer. Trsp. 8. Wismar, Bödner. 778. — 2
— ou le tableau. Comédie en 1 Act. p. Roger. 8. Braunschw. Pluchart. — 6
Carolo Zarelini, d. Banditenhauptmann. Schsp. in 5 Aufz. 8. Wien, Wallishausser. 801. — 6
Carolus Magnus. Fortsetzung d. comisch. Kleinstädter. Lstsp. in 5 Akten, von Rotcher. 8. Lpz. Kummer. 805. — 14
Carteslus. Ein hyper. charakt. Gemälde in 2 A. a. d. Frz. d. Bouilly. gr. 8. Strasb. Koenig. 797. — 8
Cartouche. Ein Lustsp. v. Hannov. Helming. — 3
Cartouche; od. d. Diebe. Lustsp. 8. Bresl. Korn d. ält. 761. — 3
Carvallo; od. d. Fluch d. Eltern. Schausp. von Menke. 8. Berl. Sander. 784. — 10
Cäsar, der Heine; od. die Familie auf d. Gebirge. Schausp. 8. Wien, Wallishäuser. 801. — 4
— auf Pharmacusa. Oper in 3 Aufz. 8. Ebend. — 6
— Julius. Trauersp. 8. Leipz. Weidmann. 763. — 3
— — oder die Verschwörung des Brutus. Trauersp. gr. 8. Mannh. Schwan. 780. — 8
— — A Tragedy by W. Shakespear. 8. Götting. Dieterich. 777. — 6
Cäsars Tod, s. Tod.
Cassens Diener; oder mehr als Bosheit. Ein Familiengemälde in 1 Akten. 8. Breslau, Gebr. 803. — 10
Cassina, das, C. Sittengemälde v. J. H. 8. Berl. Schöne. 790. — 6
Cassio; oder die Folgen der Eifersucht. Trauersp. 8. Frankf. Strenge. 780. — 5
Castre, s. Agnes u. Ines.
Catharina; od. d. vornehme Bäuerin. E. prof. Lustsp. a. d. Franz. 8. Tübing. Cotta. 790. — 10
Catherine de Marienburg; ou le Triomphe de la vertu. Drame en 5 Actes par Thyon. 8. Vien. Sammer. 808. — 12
Catilina. Trauersp. von Crebillon. 8. Dresden. — 6
— Tragédie par de Crebillon. 8. Zürich, Orell. (Walther à Dresde). 748. — 6
Catinat, Marschall; od. das alte Gemälde. Oper. 8. Wien, Wallishausser. — 5
Cato. Ein Trauerspiel in 5 Aufzügen, a. d. Engl. d. Addisson v. Fr. Gerstig. 8. Berlin, 2 Interici. 803. — 12
— a Tragedy by Addison. Mit Accenten f. die Aussprache. 8. Leipz. Schmidt. 806. — 9
— — dass. 8. Berlin, Dunker u. Humblot. 802. — 8
— — dass. 8. Göttingen, Vandenhöf. — 4
— — dass. 8. Frankf. Guilbaumann. 763. — 3
— Trauersp. a. d. Engl. des Addison. 8. Frankf. Fleischer. 63. — 3
— v. J. Addisson, übers. v. Felß. 8. Halle, Ruff. 803. — 16
— A Tragedy by Addison. Mit Accenten für die Aussprache, histor. Erläuterung. und erklär. Wörterverzeichn. 8. Leipzig, Hinrichs. 809. — 18
Cato, der sterbende, Trauersp. von Gottsched. 8. Leipzig, Vogel. 757. Rthlr. — 5
— v. d. Utica. Singsp. von Metastasio. 4. Lübing. 786. — 6
— von Utica. Singsp. u. Orpheus. Trauersp. 8. Berl. Haude. 760. — 1
Cato's Tod. Trauersp. in 1 Akt v. A. Lamey. gr. 8. Strasb. Koenig. 792. — 6
Cava v. Confuegra, ein Opfer der Weiberrache. Trauersp. 8. Breslau, W. G. Korn. 790. — 10
Cavalier, der, u. die Dame. Lustsp. von Goldoni. 8. Dresden. 765. — 5
— und Dame; oder die zwey edlen Seelen. Lustsp. 8. Wien, Kranz. 761. — 4
— von gutem Geschmack; oder der weltkluge Mann. Lustsp. 8. Ebend. 761. — 4
Cenio; oder die Großmuth in Unglück, und Cato. Trauersp. von Frau Gottschedin. 8. Leipz. 732. — 4
Cephalus u. Procris. Melodrama von Ramler. 8. Berlin, Rottmann. 778. — 4
Cercle, le, ou la Soirée de la Mode. Com. p. Poinsinet. 8. Dresden, Walther. 765. — 4
Cervantes Portrait. Lustsp. n. d. Franz. v. F. L. Schmidt. 8. Leipz. Rein. 801. — 12
Chapitre, le, second. Opéra comique en un acte p. Dupaty, Mus. de Solié. Braunschw. Pluchart. — 6
Chargenverkauf, der, Lustsp. 8. Altenb. Richter. (Akad. Buchhdl. in Jena). 780. — 4
Charlatans, die, od. d. Kranke in d. Einbildung. E. Posse in 3 Akten von J. F. Jünger. 8. Regensb. Montag u. Dy. 803. — 7
Charles, neuf, ou les mâtines-parisiennes. Comédie. gr. 8. Strasb. Koenig. 790. — 22
Charlot, ou la Comtesse de Givri. Comédie p. Voltaire. 8. Dresden, Walther. 770. — 4
Charlotte, ein Opfer des Aberglaubens. Trauersp. 8. Lüneburg, Lemke. 779. — 2
— oder die Gräfin von Givri. Lustsp. von Voltaire. 8. Prag, Widtmann. 772. — 5
Chasseurs, les deux, et la Laitière. Com. p. Anseaume. 8. Dresden, Walther. 765. — 3
Chinese, der; oder die Gerechtigkeit des Schicksals. Tragödie. 8. Göttingen, Vossisch. 774. — 5
Chlotar. Trauersp. 8. Bremen, Förster. (a. Müller). 781. — 6
Choix de Comédies pour s'exerc. dans l. langue franç. T. I. II. cont. le théâtre de M. de Florian. 8. Leipz. Breitkopf et H. 790. 1 —
— de quelques Comédies de Molière. 12. Erfurt, Görlin. 791. — 8
— de Comédies nouveaux en vers. 8. Braunschw. Pluchart. 1 —
Christel und Gretchen. Lustsp. von Friebel. 8. Preßb. Löwe. 785. — 5
Christenthum, das triumphirende, im großmoguliſchen Kaiserthum. Trauersp. 8. Mannheim, Löffler. 771. — 6
Christiern u. Columbula. Trauersp. in 5 Akten. 8. Göttingen, Dankwärts. 807. — 16
Christnacht, die, unter den Schäfern. 8. Langensalze, Martini. 774. — 2
Christoph, der arme; od. der glückl. gewordene Bräutigam. Schausp. 8. Prag, Schönfeld. 795. — 4
Chrysanth u. Doria; od. d. unerschütterte Christ. Trauersp. 8. Leipz. Barth. 776. — 4
— s. a. Crisanth.
Churfürst, s. Kurfürst.
Chymie, die, Lustsp. 8. Leipz. Müller. 771. — 3
Cicero. Trauersp. 8. Zürich, Orell. 764. — 4
Cid. Tragödie, a. d. Franz. von C. G. Kleffel. 8. Rostock, Stiller. 767. — 9
— der, Trauersp. nach Corneille von Wenzel-Sterman. 8. Gotha, Ettinger. 810. — 16
Cinna; oder die Gütigkeit des Auguste. Trauersp. 8. Wien. 790. — 2

Citronenwald, der,. Ein Original Luſtſp. in 4 Akten von Sievers. 8. Leipz. Weigel. 809. Rthlr. — 16
Clara; od. der Triumph der erſten Liebe. Schauſp. 8. Zerbſt, Fuchs. 791. — 6
— v. Hohenrieden. Ritterſchauſp. in 4 Akten von Spieß. 8. Prag, Neureuther. 792. — 8
Clarinde; oder die Folgen einer übereilten Liebe. 4. Dresd. 757. — 2
Clariſſa. Trauerſp. von Stoffen. 8. Zelle, Gſellius. 765. — 8
— oder das unbekannte Dienſtmädchen. Singſp. 8. Leipzig, Hilſcher. 771. — 4
— od. d. unbekannte Dienſtmädchen. Eine komiſche Oper. Muſik von Uber. 4. Breslau, Meyer. 771. 1 16
Clary. Schauſp. 8. Frankf. Andreä. 770. — 6
Claudine von Villa Bella. Schauſp. mit Geſang v. Göthe. 8. Berlin, Mylius. 776. — 8
— — daſſelbe. 8. Leipz. Göſchen. 788. — 8
— Luſtſp. in 3 Akt. a. d. Franz. Wien, Pichler. 806. — 5
Claudius Civilis; oder der Sieg Batavs über die Römer. Schauſp. 8. Amſterdam, Julicher. 791. — 6
Clavigo. Tragödie von Göthe. 8. Leipz. Wevgand. 774. — 5
— — daſſelbe. 8. Leipz. Göſchen. 787. — 7
Clementina. Trauerſp. a. d. Franz. 8. Hamb. Buchenröder. 774. — 4
Cleon und Eleire. Zwey Trauerſp. 8. Zittau, Schöps. 764. — 6
Cleopatra, ſ. Kleopatra.
Clermont und Amalie; oder die unverhofften Entdeckungen. Schauſp. 8. Leipz. Böhme. 776. — 5
Cleveland; oder der irrende Philoſoph. Schauſp. v. Steffen. 8. Zelle, Gſellius. 765. — 5
Cloiſon, la; ou beaucoup de peine pour rien. Comed. en 1 Act et en Proſa p. Belen. Braunſchw. Pluchart. — 6
Clubb, der; od. die vernünftigen Weiber. Luſtſp. in 4 Akten nach Goldoni. 8. Königsb. Nicolovius. 809. — 14
Clytemneſtra. Tragedie en 5 Act. p. Fonzet. 8. Paris, (König i Straſb.) 803.
Cöleſtine; oder die Feſtung am Wolgaſtrom. Schauſp. in 3 Aufz. 8. Wien, Wallishauſer. 806. — 6
Cölibat, ſ. Zölibat.
Colibrados, Don Ramudo di,. Luſtſp. in 4 Akten von Kotzebue. 8. Leipz. Kummer. 803. — 12
— — oder Armuth und Hoffart. Luſtſp. von Holberg. 8. Copenhagen, Proft. 755. — 3
Colma. Monodrama v. Preſſer. 8. Bresl. Korn d. Ält. 786. — 2
Colmann und Garrick; oder die heimliche Heirath. Luſtſp. Frankf. u. Leipz. Schwickert. 769. — 8
Colmar, Eliſe von,. Ein Drama. 8. Dresd. Walther. 783. — 4
Colonie, die,. Luſtſp. von Saintfoix. 8. Hanau, Schulz. 766. — 3
— Singſp. in 2 Akt. a. d. Franz. 8. Frankf. Andreä. 777. — 4
Comedia von der ſchönen Jo in Knittelverſen. 8. Leipzig, Sommer. 804. — 16
Commedie di Carlo Goldoni. IX Vol. 8. Venezia e Dresda. 756. 5 —
Comoedia humana; oder Vierſidemus Hochzeit u. Kindtaufen. Schauſp. gr. 8. Bayreuth. Lübeck. 810. — 16
Comödiant, d. alte; oder d. Legate. Luſtſp. in 1 Akt, nach Picard v. Theod. Hell. 8. Leipz. Weigel. 806. — 8
— d. artige; od. die großmüthige Freundin. Luſtſp. 8. Cöln, Imhof. 783. — 5
Comödianten, die,. Sittengemälde von Wezel. 8. Leipzig, Dyk. 783. — 4
— in Quiriquitſch. Luſtſp. v. Brandes. 8. Leipz. Dyk. 791. — 8
— die wandernden. Eine komiſche Oper in 2 Aufz. nach Picard von G. F. Treitſchke. gr. 8. Wien, Wallishauſer. 803. — 6
Comödie, die,. Luſtſp. 8. Wien, Kurzbeck. 786. — 2
— die, aus dem Stegreife. Luſtſp. 8. Münſter, Perrenon. 760. — 3
— die, in der Comödie; od. der Lohn kindlicher Liebe. Luſtſp. in 2 Aufz. 8. Wien, Wallishauſer. — 5
Comödie, die, aus d. Stegreif von J. F. Junger. 8. Leipz. Göſchen. Rthlr. — 5
— die, ohne Titel. Luſtſp. von Guttenberg. 8. Wien, Pichler. 807. — 3
Comödien, zwey, von Brahn, d. Wiederſehen u. die Ueberraſchung. 8. Bremen, Muller. — 6
— u. Luſtſpiele der Madem. Biehl. 3 Thle. 8. Copenhagen, Pelt. 769. 1 —
— 4 neue deutſche, als: der Zweykampf, die Comödianten ꝛc. 8. Bremen, Cramer. 768. — 8
— ſ. deutſche Schauſpieler. 8. Breslau, W. Korn. 771. — 12
— zwey, das Wiederſehen u. die Ueberraſchung von Brahn. 8. Bremen, Müller. 807. — 6
Comodienprobe; oder der Impreſſor in tauſend Aengſten. Luſtſp. von Schink. 8. Wien, Kurzbeck. 785. — 2
Complimente und Wind. Luſtſp. von Breyner. 8. Leipzig, Jacobäer. 792. — 12
Conclave, das, von 1774. Komiſches Drama für die Muſik, welches im Carneval d. 1775. Jahres aufgeführt werden ſollte, franz. u. ital. gr. 8. Rom u. Berlin, Decker. 775. — 8
— das, von 1730. Ein Drama f. d. Muſik. gr. 8. Nürnberg, Felſecker. 781. — 3
— il, del 1774. Drama per Musica. Berlin, Rottmann. 775. — 10
— — le même, françois et italien. gr. 8. ibid. — 12
Confidences, les,. Comédie, mêlée de chants en 2 Act. Braunſchw. Pluchart. —
Conrad, Herzog v. Zäringen. E. vaterländ. Schauſp. in 5 Akt. von J. Koller. 8. Regensb. Montag u. W. 800. — 14
Conradin. Trauerſp. in 5 Akt. von A. Bergen. 8. Königsb. Unger. 803. 1 8
— Trauerſp. gr. 8. Götting. Dankwarts. 806. — 16
— Trauerſp. in 5 Akt. gr. 8. Getting. Vandenhök. 806. 1 —
— von Schwaben. Drama von Cang. 8. Aueb. Gaſſert. 785. — 6
— — — Trauerſp. von F. A. C. Werthes. 8. Tübingen, Cotta. 800. — 12
Conſtantia von Detmold; oder Maas für Maas. Schauſp. von Brandes. 8. Leipzig, Dyk. 790. — 7
Convenienz und Liebe. Luſtſp. in 1 A. Osnabrück, Blothe. (a. Linie in Leipzig). — 18
Coquette, la, et la fauſſe prude. Comédie par Mr. Barun. 8. Augsb. 765. — 5
— die gebeſſerte,. Luſtſp. a. d. Franz. 8. Hamb. Buchenröder. 774. — 4
— la, fidele. Com. en 5 Actes p. Voiſenon. 8. Dresden, Walther. 765. — 6
Cora. Singſp. in 3 Akten. gr. 8. Leipz. Dyk. 781. — 8
— Singſp. 8. Berlin, Schöne. 795. — 6
— Drama. gr. 8. Mannheim, Schwan. 782. — 5
— und Alonzo. Drama nach Marmontel. gr. 8. Mannheim, Schwan. 781. — 2
Corday, Charlotte,. Tragéd. en 3 Act. et en vers. 8. Lausanne, Pott. 795. — 6
— — oder die Rebellion von Calvados. Trauerſp. 8. St. Luſtſ. 791. — 8
— — od. Marat's Ermordung, dramat. 8. Frankf. Macklot. (Gebhardt, Frankf.). 797. — 5
— — Tragödie in 5 Akt. m. Chören. gr. 8. Hamb. Hoffmann. 804. 1 —
Weliny. 2 —
Coriolan. Trauerſp. in 5 Akt. von J. v. Collin. 8. Berlin, Unger. 804. — 6
in gr. 8. — 12
auf Velin. —
— Trauerſp. in 3 Akt. von Schink. 8. Leipz. Reinike. 790. — 6
— Trauerſp. v. Dyk. 8. Leipz. 785. — 8
— u. Julius Cäſar von Shakeſpeare. 8. Mannh. Schwan. — 9
Coriolanus. Oper. 8. 749. — 6
Cornelia, die Mutter der Grachen. Trauerſp. 8. Wien, Kranz. 760. — 2

Corsar, der,. Oper. 8. Erfurt, Kaimptsch. 809.
Corsen, die,. Schausp. in 4 Akt. von A. v. Kotzebue. 8. Leipz. Kummer. 799. Rthlr. — 12
— die,. Trauersp. in Versen. 8. Frankf. (Stage in Augsb.) 769. — 5
Corvinus, Matthias, oder Volksliebe ist edler Fürstenlohn. Schausp. 8. Ofen. (Eggenberger in Pest). 792. — 8
— — od. die Belagerung von Breslau im Jahr 1474. Ein hist. vaterl. Schausp. in 5 Akten von F. A. Wenzel, m. K. gr. 8. Breslau, Kunst u. Ind. Comt. 810. 1 —
Cosmus I. Herz. von Florenz. Ein dram. Gem. von Wörndle. 8. Leipz. Barth. 809. — 4
Criminel, l'honnête,. Drame. 8. Francf. Esslinger. 767. — 6
— — le même. 8. Lausanne, Pott. 773. — 5
Crisanth und Daria; od. d. unerschütterte Christ. Trauersp. in 5 Akt. von Ulrich. 8. Wien, v. Mösle. — 8
Cromwell, der edle; oder das Hofglück. Trauersp. 8. München, Lindauer. 786. — 6
Cuenna. Trauersp. in 4 Akten nach Meißners Erzählung. 8. Frankf. Gebhardt u. K. 788. — 6
— und Vivonne; oder Rache und Untreue. Trauersp. 8. Salzburg, Mayr. 795. — 6
Cuno. Fürstenmilo und Dankbarkeit. Ein Sittengemälde in 5 Akt. 8. Glogau, Günther. 807. — 10
Curiosity, the fatal,. A Tragedy by Lillo. 8. Nordhausen, Nitzsche. 810. — 6
Cymbelline, Königin von Britannien. Trauersp. 8. Danzig, Flörke. 772. — 6
Cyrus der erkannte,. Singsp. 8. Dresd. Gröll. 762. — 6
— und Cassandane. Singsp. von Ramler,. Musik von Hensel. gr. Qfol. Halle, Hendel. 3 —

D.

Dagobert, der Frankenkönig. Trauersp. von Babo. 8. München, Lindauer. 787. — 6
Dahlfeld, Carl v.. Originallustsp. 8. Berlin, Felisch. (auch Gräff in Leipz. u. Lindauer in München). 795. — 12
Dame, die. als Soldat. Scherzhaftes Singsp. 8. Swerin, Bärensprung. 795.
— die philosophische; oder Gift und Gegengift. Lustsp. von Schletter. 8. Wien, Kurzböck. 784.
Damen die gelehrten,. Metrisches Lustsp. in 5 Akt. 8. Berlin, Wilh. Vieweg. 801. — 15
Damocles. Tragedie de Klinger, trad. gr. 8. Leipzig, Schmidt. 796. — 10
Danaiden, die,. Oper, nach d. Franz. von Franz. 8. Frankenth. (Löffler in Mannheim). 797. — 6
Dank und Undank. Lustsp. von Jünger. Leipz. Dyk. 783. — 6
Darieiette. Trauersp. 8. Wiesen, Krieger. 788. — 4
Darius. Trauersp. 8. Augsb. Stage. 777. — 4
Dartbula. Trauersp. in 1. Aufz. 8. Salzb. Mayr. 781. — 1
David. Trauersp. von Metastasio. 8. Hamb. Bode. 772. — 12
Debût, das,. Eine Posse in 1 Akt von Koller. 8. Leipz. Hinrichs. 810. — 6
Défiance et malice; ou le prêté rendu. Coméd. en vers par Dieu-le-foy. Braunschw. Fluchart. — 6
Degen, der,. Schausp. in 3 Aufz. 8. Wien, Wallishäußer. 805. — 6
Deliquente, hourado, s Verbrecher, der edle.
Demetrius. Trauersp. von Metastasio. 8. Leipz. 749. — 2
— Schausp. 8. Salzb. Mayr 756. — 3
— Schausp. von Metastasio. 8. Wittenb. Kühne. 791. — 6
— Trauersp. 8. Jena, Akadem. Buchhdl. 793. — 12
Democrit. Kom. Oper. 8. Berlin, Maurer. 791. — 6
Demolirung, die, des Hirtenhauses; oder die Rebellion in Deutschland. Posse. 8. Berlin. (Grau in Hof). 789. — 4
Demophoon. Oper in 3 Aufz. nach d. Franz. von Castelli. 8. Wien, Wallishäußer. 808. Rthlr. — 6
Denkmal, das, in Arkadien. Ein ländl. Schausp. für die Jugend, von Weiße. 8. Leipz. Crusius. 782. — 4
Denkpfennig, der, od. der Wachtmeister. Lustsp. 8. Wien. (Lieb. sind in Leipzig). 795. — 8
Depositär, der,. Lustsp. a. d. Franz. des Hrn. v. Voltaire. 8. Frankf. Hochtel. 771. — 8
Der schwarz ohne Ende. Posse in 1 Akt, in Vers. u. le parleur éternel bearbeitet, m. K. Leipz. Bruder u. Hoffmann. 807. — 10
Derbi; oder Treue u. Freundschaft. Trauersp. 8. Salzburg, Mayr. 776. — 4
Derwisch. Lustsp. von Klinger. 8. Basel, Flick. (auch Haas d. Sohn). 780. — 9
Deserteur, le,. Drama en 3 Actes en prose mêlée de Musique fond. de Mos. Rousseau. gr. 8. Vien. Gerold. 775. — 4
— Drame en 5 Act. par M. Mercier. gr. 8. Berl. Lange. 771. — 10
— Drama von Mercier. 8. Berl. Lange. 774. — 6
— Operette von Sedaine. 8. Mannh. im Schwan. 770. — 6
— der, Singsp. a. d. Franz. 8. Frankf. Andreä. 773. — 6
— der, aus Kindesliebe. Schausp. von Stephani. 8. Preßburg, Löwe. 774. — 4
— der, aus kindl. Liebe. Lustsp. von Stephani. gr. 8. Leipz. Rein. 795. — 6
— der,. Lustsp. 8. Wien, Trattner. 770. — 3
— der österreich.. Lustsp. in 5 Aufz. 8. Wien, Wallishäußer. — 6
Deuil, le grand,. Opera bouffon par M. J. B. Vial et C. G. Etienne. Musique de H. Berton. Braunschw. Pluchart. — 6
Deukalion. Singsp. 8. Basel, Serini. 777. — 3
Deutsche, der reiche, zu Florenz. Lustsp. 8. Leipz. Hilscher. 780. — 3
Deutschen, die,. Ein Lustsp. in 5 Akt. 8. Leipzig, Göschen. 773. — 6
— die biedern; oder: So lieben wir unsr. Kaiser. Vorspiel von Gerber. 8. Dinkelsbühl, Schmeißer. (Joachim in Leipzig). 790. — 2
— die, in Afrika; die Abreise, der Schiffbruch, die Schatulle: oder die Schicksale der Familie Waygat von Berg. Eine heroisch-komische Oper von P. L. Jatsch, m. K. 8. Leipzig, Joachim. 1 8
— die, unter d. Muselmännern. Schausp. in 5 Akt. von Ebert. 8. Wien, Rehm. 803. — 8
Dialogen, auch f. d. Bühne brauchbar. 8. Prag Neureutter. 791. (s. unter d. Tit.: neue Schauspiele vom Verfasser der Familie Walberg. 795). — 18
Diamant, der,. Lustsp. a. d. Franz. d. Coll. 8. Leipz. Dyk 773. — 8
Diamanten, die,. Schausp. in 1 Akt von Lawätz. 8. Hamb. Hoffmann. 793. — 5
Dichter u. Tonkünstler von Ohngefähr. Oper. 8. Wien, Wallishäußer. — 6
Dichterfamilie, die,. Lustsp. von M. Roller. 8. Rostock, Stiller. 795. — 12
Dichterin, die, od. Vernunft ist schön. Lustsp. 8. Prag, Schönfeld. 785. — 2
Dido, die verlassene, u. Horsippola. 2 Schausp. 8. Frankf. u. Leipz. 717. — 8
— die verlassene,. Trauersp. 8. Berlin, Hande. 770. — 4
— Trauersp. v. Weidmann. 8. Wien, Wallishäußer. — 6
Diebe, die unsichtbaren,. Schäferspiel v. Dusch. 8. Hannover, Helwing. 749. — 2
Diego u. Leonore. Trauersp. 8. Hamburg, Herold. (a. Voß in Berlin.) 775. — 8
Diener, der, zweyer Herrn. Lustsp. nach Goldoni. 8. Schw. Bodmer. 791. — 6
— der treue, als Straßenräuber, in 3 Acten. 8. Leipz. Compt. f. Lit. 799. — 4
Dienst u. Gegendienst; od. Wallirons 2r Thl. Ein militair. Schausp. in 5 Act. nach Meyfel, v. Schildbach. 8. Wien, Wallishäußer. 804. — 8

Dienſtfertige, der,; od. er mengt ſich in alles. Luſtſp. in 3 Akt., v. von Apell. 8. Seſſel, Griesbach. 798. Rthlr. — 8
Dienſtpflicht. Schauſp. v. Iffland. 8. Leipz. Göſchen. 796. — 15
Diesmal meint er's ſo. Luſtſp. in 3 Akt., nach d. Franz. d. Lauchamps v. Sonnleithner. 8. Wien, Pichler. 805. — 9
Dillert, Graf v. Brückendamm, der Wochenblattſchreiber. Luſtſp., v. Ignaz Joh. Gnad. 8. Prag, Schönfeld. 795. — 8
Dina, das Judenmädchen, ſ. in Romanen.
Diocletianus, der Chriſtenverfolger, und Phädra. 2 Trauerſpiele v. Hubermann. 8. Weimar, Bodmer. 759. — 5
Dion. Trauerſp. in Jamben, in 5 Akt. 8. Königsb. Nicolovius. 809. — 16
Dione. Trauerſp. v. Gay. 8. Berlin, Rüdiger. 759. — 3
Dionyſia. Ein Beytrag ſ. d. deutſche Bühne. 1r Thl. v. Fr. Rembach. 8. Berlin, Unien. 802. — 20
Doge, Venedigs letzter,. Schauſp. in 5 Akt. 8. Breslau, Korn d. ält. 801. — 10
Dohlen, die beiden, ſ. Gemälde, dramatiſche, v. Verf. d. Novelle Carlo's.
Domeſticenſtreiche. Luſtſp. in 1 Aufz. 8. Wien, Wallishauſer. 805. — 5
Dominikaner, der,. Staatskomedie in 5 Akt. gr. 8. Leipz. Kummer. 806. — 12
Domichus, der, u. ſeine Genoſſen. Schauſp. in 5 Aufz. v. Albrecht. — 16
Donaumelchen, das,. Ein Volksmährchen mit Geſang, v. A. F. Heusler. 2 Thle. 8. Wien, Camesina. (Wallishauſer.) 802. — 12
Donnersberg, Hannibal v.; od. der geizige Soldat. Luſtſp. 8. Wien, Kurzböck. 780. — 5
Donnerstag, der, iſt wunderlich. Luſtſp. 8. Berlin, Schöne. 792. — 12
Doppelpapa, der,. Poſſe, in 3 Aufz. 8. Eiſenach, Wittekind. 810. — 12
Dorf, das, im Gebirge. Schauſp. m. Geſang in 2 A. v. A. von Kotzebue. 8. Wien, Schaumburg. 798. — 8
Dorfbader, der,. Oper v. Braun. 8. München, Lentner. 784. — 3
Dorfbarbier, der,. Oper v. C. F. Weiße. 8. Leipzig, Dyk. 771. — 4
— der,. Oper v. Braun. 8. Nürnberg, Stein. 785. — 3
— — daſſelbe. Singſpiel in 1 Aufz., v. Weidmann. 8. Wien, Wallishauſer. 801. — 6
Dorfdeputirten, die,. Oper des Goldoni. 8. Weimar, Hofmann. 776. — 6
Dorffeſt, das,. Singſp. in 2 A. 8. München, Lentner. 791. — 3
Dorfgalla, die,. Luſtſp. v. Gotter. 8. Gotha, Ettinger. 774. — 9
Dorfgen der Schwarzen in Amerika. Schauſp. 8. Wien, Wallishauſer. — 8
— das friedliche,. Singſp. in 1 Aufz. 8. Ebend. 803. — 5
Dorfparade, die,. Ländliche Oper in 2 Akt. 8. Leipzig, Kohler. — 4
Dorfpfarrer, der,. Schauſp. v. L. A. Hofmann. 8. Wien. 792. — 5
Dorfprediger, der,. Schauſp. v. Jeſter, nach d. Roman: der Landprieſter v. Wakefield. 8. Königsb. Nicolovius. 792. — 12
Dorfſchule, die,. Oper von Braun. 8. München, Lentner. 784. — 3
Doris; od. die zärtliche Schäferin. Schäferſp. 8. Dresden, Grell. 760. — 3
Dormont u. Julie. Schauſp. 8. Hamburg, Herold. 777. — 7
Doſe, die goldne,. Luſtſp. v. Olufſen. 8. Zürich, F. Oehmigke in B. 795. — 10
Douglas. Trauerſp., a. d. Engl. 8. Hamburg, Buchenröder. 774. — 4
— Trauerſp., a. d. Engl. 8. Frankf. Guthbaumann. 769. — 4
Drachenfels. Luſtſp. gr. 8. Berlin, Sander. 782. — 6
Dramen am Schulfeſte, v. Hartung. 16. Berlin, Rauck. 803. — 12
Dramen zur Belehr. junger Frauenzimmer. 2 Thle. 8. Leipz. Weidmann. 787. Rthlr. 1 6
Drey Waiſen nach der Hochzeit. Luſtſp. 8. Straßburg, Akad. 786. — 4
Drillinge, die,. Luſtſp. 8. Berlin, Sander. 778. — 6
— — daſſ. 8. Gotha, Ettinger. 781. — 9
Droit, le, de Seigneur, Comédie par M. de Voltaire. 8. Dresde, Walther. 770. — 6
Droſſel, die,. Schauſp. nach Fontaine, v. Unger. 8. Hamburg. (Voß in Berlin.) 775. — 2
Drummer, the, or the Haunted-House. Ein Engl. Schauſp. 8. Wolfenbüttel. 753. — 8
Druſen, die, ſ. Schauſpiele v. Fr. v. Weißenthurn 2r Bd.
Du u. Du. Schauſp. nach d. Franz. v. Huber. 8. Leipzig, Schmidt. 795. — 6
Du u. Sie. Luſtſp. nach d. Franz. v. Huber. 8. Ebend. 796. — 6
Duc, le, de Monmouth. Comed. heroiq. en 3 Act. et en proſe, p. de la Moiſonfort. 8. Braunſchw. Pluchart. — 9
Duell, der,. Schauſp. 8. Roſtock. 754. — 2
— das; od. der Weiſe in der That. Schauſp. 8. Wien, Krauß. 769. — 5
— das; od. das junge Ehepaar. Luſtſp. 8. Frankf. u. Leipzig, Hemmerde. 771. — 2
— das,. Luſtſp. 8. Wittenberg, Zimmermann. 772. — 3
— das zärtliche,. Luſtſp. 8. Cöln, Imhof. 786. — 4
Duhautcours; od. d. Vergleichscontract. Schauſp. in 5 Akt. v. J. Iffland, a. d. Franz. d. Piccard. 8. Berl. Brauns. — 20
Duldung u. Liebe. Schauſp. 8. Hamburg, Bachmann. 796. — 5
Dumond, Jaques,. Comed. en 1 Act, p. Segur. 8. Braunſchw. Pluchart. 805. — 6
Dürbach, Juliane,. Schauſp. v. Claudius. 8. Frankfurt, Brönner. 781. — 9
Durch Schaden wird man klug; od. Narren muß man die Kolbe lauſen. Luſtſp. 8. Ebend. 780. — 6
Dürftige, der,. Schauſp. von Mercier. 8. Mannheim, Schwan. 772. — 6
— der,. Drama von Mercier. 8. Breslau, Gutſch. 772. — 8
Dürrmel; od. d. Einquartirung der Franzoſen. Luſtſp. 8 Prag, Widtmann. 771. — 4
Duval u. Ebarmille. Trauerſp. 8. Leipz. Weidmann. 778. — 6
Dyveke. Trauerſp. nach d. Dän. 8. Altona, Kayen. (Sommer in Leipz.) 810. — 12
— — daſſ. in 5 Akt. v. O. J. Samſoe, a. d. Dän. überſ. v. S. H. 8. Gotha, Ettinger. 781. — 8
— — daſſ. Trauerſp. v. Montley. 8. Copenhagen, Brummer. 810. — 12

E.

Ebbeſen von Nörrereriis. Trauerſp. in 5 A. v. L. C. Sander. 8. Copenhagen, Brummer. 798. — 10
Edelfrau, die kluge,. Luſtſp. 8. Wien, Kraus. 762. — 3
Edelknabe, der,. Luſtſp. von Engel. 8. Leipz. Dyk. (a. Sommer.) 776. — 4
— der,. Luſtſp. ſ. Kinder, v. Engel. 8. Münſter, Coppenrath. 773. — 5
— Luſtſp. v. Engel. 8. Frankf. (Stage in Augsb.) 780. — 5
Edelmuth u. Liebe. Sittengem. v. Schrammer. 8. Petersburg, Logan. 796. — 12
— ſtärker als Liebe. n. Dresden, Walther. 790. — 3
— in Niedrigkeit. Schauſpiel f. Kinder, v. Chr. Felix Weiße. 8. Leipz. Cruſius. (Vogel.) 777. — 4
— u. Rachſucht,. Schauſp. v. Seidel. 8. Hamburg, Voßmer. 794. — 6
Edinhard u. Adelheid. Schauſp. 8. Hildburghauſen, Hanniſch. 789. — 3

Eduard d. Dritte. Trauerſp. a. d. Franz. des Herrn Greſſet. 8. Wien. 757. Rthlr. — 2
— — Trauerſp. 8. Leipz. Dyk. 774. — 6
— — daſſ. 8. Wien, Gaßler. 781. — 5
— in Schottland; od. d. Nacht e. Flüchtlings. Ein hiſtor. Drama in 5 A. v. A. v. Meyerinc. 8. Leipz. Kummer. 801. — 9
— u. Cecilie; od. d. Klippe d. Standhaftigk. ik. Schauſp. 8. Leipz. Schneider. 776. — 5
Eduardo. Trauerſp. in 5 Act. gr. 8. Frankf. (Günther in Glogau.) 780. — 5
Edwin u. Emma. Trauerſp. 8. Nürnberg, Bauer. 780. — 4
Egid, Prinz v. Bretagne. E. Orig. Schauſp. in 4 A. 8. München, Lindauer. 798. — 5
Egmond u. Emma. Schauſp. in 5 A. v. Frz. Kratter, m. K. 8. Frankf. Eſslinger. 799. — 20
ohne Kupfer. — 10
Egmont. Trauerſp. v. Göthe. 8. Leipz. Göſchen. 788. — 12
Egolfmus, der,. Luſtſp. a. d. Franz. 8. Hamburg, Bohn. 778. — 6
Egoiſten, die,. Schauſp. in 3 A. n. Mercier, v. F. v. Rahmel. 8. Breslau, Gutſch. (Sommer in Leipz.) 805. — 5
Ehe, die gute,. Luſtſp. v. Anton Wall. 8. Leipz. Dyk. 784. — 4
— die heimliche,. Komiſche Oper in 2 Akt. 8. Wien, Richter. 806. — 5
— d. komiſche; od. ſie werd. ihre eigenen Nebenbuhler. Luſtſp. v. Stevens. 8. Leipz. Rein. 801. — 16
— die kurze,. Luſtſp. in 1 Aufz. 8. Wien, Wallishäuſer. 805. — 5
— d. unglückliche, durch Delikateſſe, ſ. d. Ring 2r.
Ehebrecherin, die unſchuldige; od. viel Lärmen um nichts. 8. München, Crätz. (a. Lindauer.) 799. — 4
Ehedoktor, der,. Farce in 3 Aufz. 8. Wien, Wallishäuſer. 808. — 6
Ehefrau, d. eiferſüchtige,. Luſtſp. 8. Hamburg, Bohn. 799. — 4
— d. geraubte,. Drama von Perchtheld. 8. Frankf. u. Lpz. Kleff. 778. — 2
— d. gute,. Luſtſp. 8. Erfurt, Kayſer. 779. — 8
— die zärtliche; eine Comedie a. d. Italien. 8. Leipzig, Schneider. (a. Linke.) 775. — 4
Eheleute, d., vor der Hochzeit; od. ſie ſind zu Hauſe. Luſtſp. in 2 Akt. a. d. Franz. v. C. Reinhold. 8. Leipz. Goldrig. 809. — 9
Ehemann, d. allzugefällige,. Luſtſp. v. Stephani. gr. 8. Leipz. Rein. 795. — 5
d. argwöhniſche,. Luſtſp. in 5 A. v. Gotter. gr. 8. Hamb. Herold. (Hahn in Hannov. u. Vogel in Leipz.) 795. — 4
— — daſſ. nach Hoadly von Gotter. 8. Leipz. Dyk. — 9
d. aufgebrachte; od. eine Reiſe nach London. 8. Frankfurt. 7ad. — 2
— d. blinde,. Operette v. Jünger. 8. Berlin, Mauter. 784. — 5
— d. eiferſüchtige,. Luſtſp. von Moliere. 8. Wien, Kraus. 768. — 5
— d. gebeſſerte,. Luſtſp. 8. Nordhauſen, Groß. (a. Richter.) 780. — 3
— d. leichtſinnige,. Luſtſp. von Cipper. 8. Leipz. Jacobäer. 771. — 8
— d. liebreiche; od. der Schein betrügt. Luſtſp. von Brandes. 8. Leipz. Dyk. 790. — 8
— d., nach der Mode. Luſtſp. v. Fielding. 8. Manheim, Schwan. — 8
— d. ſorgloſe,. Luſtſp. a. d. Engl. d. Colley Cibber. 8. Göttingen, Wanderbock u. K. 780. — 3
— d. vertraute,. Luſtſp. von de la Touche. 8. Berlin, Himburg. 772. — 5
— d. wiedergefundene,. Luſtſp. 8. Breslau, Pietſch. 761. — 2
— d. zärtliche,. Luſtſp. von Bibl. 8. Copenhagen, Proft. 765. — 5

Ehemänner, die, nach der Mode. Komiſche Oper in 3 A. n. e. franz. Luſtſp. frey bearb., v. J. J. v. Seyfried. 8. Wien, Wallishauſer. 804. Rthlr. — 5
Ehepaar, das,. Luſtſp. in 1 Akt, nach Kotzebue v. Crimfeld. 8. Wien, Kayſer u. Wimmer. 807. — 4
— das, aus der Provinz. Luſtſp. v. Jünger. 8. Leipzig, Gelnen. 792. —
Schreibpap. —
Eheprocurator, der,. Luſtſp. v. Bretzner. 8. Leipz. Jacobäer. 796. — 8
Eher den Tod als Sclaverey. Ballet in 1 Aufz. 8. Wien, Wallishäuſer. — 4
Eheſcheue, der,. Luſtſp. in 5 A. n. Dorat, v. F. W. Gotter. 8. Leipz. Dyk. 777. — 8
— der weibliche,. Schauſp. von Dalberg. 8. Augsb. Stage. 780. — 5
— der,. Luſtſp. in 1 Akt, ſ. Schauſp. v. Fr. v. Weißenthurn 5r.
Eheſtands-Candidaten, die,. Luſtſp. v. Großmann. 8. Nürnb. Stiller. 806. — 6
Eheſtandsproben. Luſtſp. von Vulpius. 8. Bayreuth, Lubeck. 791. — 8
Eheſtandsſcenen. Luſtſp. v. Flurer. 8. Dresden. (Schöne in Berlin.) 795. — 8
— Luſtſp. in 3 Aufz. 8. Wien, Wallishäuſer. 807. — 6
Eheteufel, der; od. der Bankerott. Luſtſp. in 5 A. von Tode, a. d. Dän. 8. Leipz. Jacobäer. 780. — 8
— der,. Luſtſp. in 1 A. v. Fr. Leo. 8. Hamb. Hoffmann. 793. — 4
Ehre ſtärker als Liebe; oder Knapp Conrad der Kreuzfahrer. Rittergemäld. 8. Regensb. Montag. 796. — 12
Ehrenerklärung, die,. Schauſp. v. Kirpal. 8. Prag, Neureuther. (Sommer in Leipz.) 807. — 8
Ehrenmünze, die,. Ungariſches Naturgem. 8. Wien. 797. — 5
Ehrenwerth, Friedr.; od. die geſcheiterte Kabale. Schauſp. gr. 8. Leipz. Compt. f. Lit. 796. — 8
Ehrenwort, das,. Luſtſp. v. C. H. Spieß. 8. Prag, Schönfeld. 790. — 8
Ehrgeiz u. Liebe; od. d. Cid. Trauerſp. v. L. W. Brettermann. 8. Brandenb. Leich. 799. — 12
— weiblicher,. Schauſp. in 5 A. nebſt Briefen zwiſchen Iffland u. d. Verf. 8. Leipz. Sommer. 801. — 18
Ehrgeiz u. Liebe. Schauſp. von Schröder. 8. Berlin, Rottmann. 790. — 6
Ehrlich wahrt ewig. Luſtſp. 8. Breslau. 765. — 2
Ehrlich, Carl; od. alles aus Liebe. 8. Braunſchw. Schulbuchhdl. 786. — 6
— Chriſtoph,. Luſtſp. von Stephani. 8. Wien, Kurzböck. 785. — 4
Ehrlichkeit u. Liebe. Luſtſp. 8. Gotha, Ettinger. 779. — 3
— kleine, preßt oft die größte Spitzbüberey. Luſtſp. v. Eberl. 8. Wien, Pajonsky. 795. — 4
Ehrſucht u. Schwatzhaftigkeit; od. d. Gefahren am Hofe. Luſtſp. in 5. A. v. J. G. Dyk. 8. Leipz. Dyk. — 10
Eiche, die ſchöne, bey Babenhauſen; od. Bürgerfreude u. Bürgerglück, Familiengem. von Braun. 8. Frankf. Behrens. 795. — 6
Eichenkranz, der,. Dialog von Iffland. 8. Frankf. Brönner. 792. — 6
— — daſſelbe, neue Aufl. 8. Leipz. Göſchen. 800. — 8
— der,. Schauſp. in 4 Aufz. nach Zſchokke von Crimfeld. 8. Wien, Wallishäuſer. 808. — 8
Eid u. Pflicht. Ein bürgerliches Trauerſp. v. J. J. Engel. 8. Berlin, Mylius. 803. — 16
Velinpap. 1 8
Eifer, d. edle; od. wir alle ziehen in Krieg. Ein kom. Singſp. v. F. P. Weber. 8. Presburg, Lippert. 796. — 6
Eiferſucht, beſchämte,. Luſtſp. in 3 Aufz., (Schauſp. v. Fr. v. Weißenthurn 2r Bd.
— u. Muthwillen. Luſtſp. 8. Prag, Gerle. 775. — 6

Eifersucht auf der Probe. Operette von Anfossi. 8. Gera, Heide. 791. Rthlr. — 4
— u. Rache. Lustsp. v. Iffland. 8. Dresden. (Schöne in Berlin.) 794. — 12
Eifersüchtige, der, d. es nicht seyn will. Ein Lustsp. in 5 Akt. 8. Frankf. Gebhardt u. K. 776. — 4
Eifersüchtigen, d.; od. keiner hat Recht. Lustsp. v. Schröder. 8. Weimar, Vodn. k. 790. — 5
Eigensinn u. Ehrlichkeit. Lustsp. 8. Leipz. Dyk. 779. — 10
— u. Launen der Liebe. Singsp. v. Großmann. 8. Frankf. Herrmann. 783. — 6
— der verliebte; od. Stanzel bey Hofe. Operette a. d. Franz. gr. 8. Presburg, Löwe. 778. — 5
— — dasselbe. 8. Prag, Widtmann. 769. — 3
Eigensinnige, der,. Lustsp. 8. Leipzig, Barth. 774. — 6
Eilfertige, der,. Lustsp. von Schletter. 8. Wien, Kurzböck. 785. — 3
Einfall, der glückliche,. Lustsp. 8. Mannheim, Schwan. 778. — 3
Ein jeder reitet sein Steckenpferd. 8. Lustsp. v. Brühl. 8. Dresden, Walther. 785. — 10
Einode, die,. Schauspiel in 4 Aufz. von Veil. gr. 8. Mannheim, Löffler. 809. — 9
Einquartierung, die,. Schausp. 8. Mannheim, Schwan. 794. — 4
Eins wird doch helfen, od. die Werbung aus Liebe. Operette. 8. Hamburg, Matthieben. 785. — 2
Einsiedler, der,. Trauersp. von Pfeffel. 8. Carlsruhe. Macklott. 771. — 3
— der,. Schausp. mit Gesang. 8. Leipz. Hilscher. 780. — 3
— der junge,. Originallustsp. 8. Sorau, Heinze. 785. — 6
Einspruch. Operette von Michaelis. 8. Leipz. Dyk. 772. — 5
— der; od. Coquetterie u. Unschuld. Schausp. 8. Prag, Neureutter. 795. — 10
— der,. Schausp. 8. Leipz. Compt. f. Lit. — 10
Einsprüche, die; od. Ende gut alles gut. Lustsp. 8. Leipz. Linke. 779. — 4
Einverständniß, das; od. auch unter den besten Fürsten kann so etwas geschehen. 8. Augsb. Lotter. 796. — 3
Einwilligung, die,. Lustsp. v. Curio. 8. Braunschw. Schröder. 794. — 7
— die abgedrungene,. Lustsp. 8. Wien, Trattner. 771. — 2
Eipeldauer am Hofe. Originallustsp. in 4 Akt. v. Ebert. m. K. 8. Wien, Rehm. 797. — 9
Eitelkeit u. Liebe. Lustsp. nach d. Franz. von Huber. 8. Leipz. Schmidt. 795. — 8
Electra. Trauersp. a. d. Griech. des Sophocles, übers. von Gebners. 8. Zürich, Orell. 759. — 6
— od. die gerächte Liebesthat. Trauersp. 8. Ebend. 760. — 6
Elegauten, die,. Posse in 1 Akt. 8. Wien, Wallishäußer, 808. — 6
Elfriede. Trauersp. 8. Weimar, Hoffmann. 775. — 6
- Trauersp. von Verkuch. 8. Berlin, Akademie. 789. — 6
- — dasselbe. 8. Mannheim, Schwan. 778. — 4
— Trauersp. von Klinger. 8. Basel, Thurneisen. 783. — 5
Elise. Duodrama. 8. Riga. (Hartknoch in Leipz.) 777. — 3
— Lustsp. 8. Altenb. Richter. (Akadem. Buchhdl. in Jena.) 777. — 6
— Schausp. in 2 Aufz. 8. Prag, Schönfeld. 783. — 8
Elisinde. Operette von Vulpius. 8. Bayreuth, Lübeck. 790. — 6
Elmerich. Trauersp. 8. Wismar, Bödner. 790. — 6
Elmine. Schausp. mit Gesang, m. K. 8. Nürnb. Monath. 781. — 6
Elsbeth; od. Frauenraub. Trauersp. 8. Augsburg, Doll. (Stage.) 784. — 6
Elwire. Trauersp. 8. Leipz. Hilscher. 770. — 3
Elysium. Vorsp. mit Arien, von J. G. Jacobi. gr. 8. Frankf. 779. — 2

Emanuel u. Elmire. Trauersp. in 5 A. v. Möller. 8. Frankf. Garde (Gebhardt u. K. e. Brennet.) 778. Rthlr. — 8
Emérici ou les Hongrois. Opéra heroique en 1 Act et en prose. 8. Braunschw. Fluchart.
Emerite; od. d. Zurechtweisung. Oper in 2 Aufz. v. Sonnleithner. 8. Wien, Wallishäußer. 808. — 6
Emigrant, der,. Schausp. in 5 A. v. P. L. Bunsen. 8. Göttingen, Dieterich. 793. — 9
Emilie; od. d. Besuch a. d. Lande. Schausp. in 3 A. 8. Ebend. 777. — 4
— od. die Spieler. Lustsp. in 5 A. nach d. Franz. d. Montesquieu, bearb. v. L. F. Huber. 8. Leipz. Wolf. (Schmidt.) 799. — 10
— od. d. philosophisch Verliebten. Lustsp. 8. Leipz. Holle. 771. — 8
Emilien, die beyden,. Drama in 4 Aufz. nach dem Engl. 8. Tübingen, Cotta. 804. — 16
Emma, d. neue,. Lustsp. v. Unger. 8. Hamb. (Voß in Berlin.) 775. — 6
— u. Adelwert. Eine dramatische Scene. 8. Salzb. Waisenhaus. 782. — 2
— u. Edgar. Duodrama von Reichart. 8. Carlsruhe, Macklott. 781. — 1
Ende des Cevennenkrieges. Ein Trauersp. in 5 Akt. v. Cronfalin. 8. Berlin, Himburg. 806. — 10
Enfant, l', prodigue. Comedie p. M. de Voltaire. 8. Lausanne, Pott. 759. — 4
Enfin nous y voilà. Divertissement en 1 Acte p. les autres des Dineurs du Vaudeville. gr. 8. Berlin, Rottmann. — 12
Engländer, der,. Eine dramatische Phantasie. 8. Leipzig, Weidmann. 777. — 4
— der deutsche; od. Sir John Littlemann, sonst genannt Johann Kleinmann. Lustsp. von Geiger. 8. Regensburg, Montag. 789. — 8
— die, in Amerika. Schausp. von Albrecht. 8. Prag, Calve. 790. — 8
— die, in Deutschland. Schausp. 8. Bayreuth, Lübeck. 795. — 8
— die, in Venedig; od. das Wiedersehn. Schausp. v. Bachmann. 8. Halberstadt. (Helle, Br.) 796. — 9
Engländerin, die, in Berlin. 8. Berlin, Sander. 777. — 4
Enlèvement, l',. Comédie, trad. de l'allem. de J. F. Junger. 8. Halle, Kümmel. 797. — 10
— — le même. 8. Leipz. Leo. 797. — 8
Entdeckung, die,. Lustsp. v. Sheridan. 8. Leipz. Jacobäer. 771. — 9
— die unvermuthete; od.: Nicht jeder Bräutigam ist so glücklich. Lustsp. in 5 Aufz. 8. Wien, Wallishäußer. 795. — 8
— die,. Lustsp. v. A. F. von Steigentesch. 8. Osnabrück, Wöthe. (a. Linke in Leipz.) — 6
— die glückliche,. Nachspiel v. Theod. Heil. 8. Leipz. Weigel. 806. — 8
Entdeckungen, d. falschen,. Lustsp. in 3 A. u. Marivaux v. Gotter. 8. Gotha, Ettinger. 774. — 9
Enterbung, die; od. d. Buchstabe d. Testaments. Schausp. 8. Wien. (Liebestind in Leipz.) 795. — 4
Entflohene, die,. Lustsp. in 5 A. n. d. Engl. 8. Leipz. Steinacker. 799. — 12
Entführte, die,. Schausp. 8. Augsb. Stage. 784. — 4
Entführung, die,. Lustsp. von Junger. 8. Leipz. Göschen. 792. — 6
— die; od. alte Liebe rostet nicht. Lustsp. 8. Breslau, Löwe. 779. — 6
— die; od. Ritter Karl von Eichenhorst u. Gertrude v. Hochhusy. Schausp. 8. Speyer, Haudt. (Gräff in Leipz.) 790. — 4
— die, aus dem Serail. Singsp. 8. Braunschw. Schröder. 790. — 5
— — dasselbe Singsp. in 3 Aufz. 8. Passau, Ambrosi. 793. — 5
— — dasselbe. 8. Wien, Wallishäußer. — 6
— die glückliche, und der bezauberte Ring. 2 Schausp. 8. Leipz. Wunschel. 775. — 4

Entrevue, l', Coméd. en 1 Acte et en vers p. Vigée. Braunschw. Pluchart. Rthlr. — 6
Entwickelung, die glückliche, Luſtſp. 8. Prag, Manzoldt. 776. — 5
Entzauberung, die unverhoffte, Luſtſp. a. d. Franz. 8. Quedlinburg, Ernſt. 773. — 2
Epheméren, dramatiſche, von Fero. 8. Meißen, Gödſche. Leipz. — 1 12
Epigramm, das, Luſtſp. in 4 A. v. A. von Kotzebue. 8. Leipz. Kummer. 801. — 18
Eppelein v. Gailingen, dramat. bearbeitet von Hanſing. 8. Fürth, Gever. (Graff in Leipz.) 795. — 8
— — daſſ. m. K. 8. Leipz. Graff. 795. — 15
— — daſſ. 8. Nürnberg. (Bauer in Leipz.) 795. — 4
Eppo von Gallingen. Ein Gemälde d. Vorwelt m. Geſang in 3 Akt. v. Gleich. 8. Wien, Kupffer u. W. 809. — 8
Epreuve, l', de l'amour filial. Comédie, trad. de l'allem. 8. Cothen, Aue. 798. — 4
Er ſoll Alexander heißen! Schauſp. von Tank. 8. Bayreuth, Lübeck. 790. — 3
— hat ſie alle zum Beſten; od. die Mutterſchule. Luſtſp. 8. Augsb. Stage. 785. — 6
— geht in die Falle. Luſtſp. in 1 A. 8. Leipz. Baumgärtner. 804. — 12
— fand, u. wurde wiedergefunden. 8. Breslau, Korn d. ält. 787. — 7
— iſt es ſelbſt. Nachſp. von Th. Heil. 8. Leipz. Himichs. 808. — 6
— kömmt! Er kömmt! od. d. Vaterlandsliebe. Luſtſpiel. 8. Bayr. Lübeck. 797. — 6
— mengt ſich in alles. Luſtſp. nach d. Engl. v. Jünger. 8. Lpz. Göſchen. 795. — 7
Schreibp. — 9
— ſoll ſich ſchlagen. Luſtſp. v. Ochſenheimer. 8. Mannh. Schwan. 792. — 4
— iſt Schuld an allem. Luſtſp. in 4 Akt. 8. Wrſchw. Schröder. 798. — 7
— u. Sie. Luſtſp. v. Sievers. 8. Hamb. Vollmer. 805. — 8
— hat den Teufel im Leibe! Poſſe. 8. Gotha, Ettinger. 780. — 4
Erano. Schauſp. mit Geſang a. d. Zeiten der Kreuzzüge, v. Batſch. 8. Lpz. Barth. 780. — 3
Eraſt u. Luzinde. Operette. 8. Münſt. Corrrenrath. 777. — 5
Erbe, der, u. Bräutigam a. d. Reiſe. Luſtſp. 8. Leipz. Barth. 809. — 2
— d. gewiſſenhafte, Luſtſp. v. Falſen. 8. Wien, Degen. 804. — 4
Erben, die, Luſtſp. in 4 Akt. ſ. Schauſp. v. Fr. v. Weißenthurn 3r Bd.
— die, Originalluſtſp. v. Schenk. 8. Hannov. Schmidt. 788. — 12
— die großmüthigen, Luſtſp. 8. Leipzig, Schneider. (a. Linke.) 776. — 2
Erbin, die, Luſtſp. in 5 Aufz., a. d. Engl. von Schenk. 8. Hannov. Hahn. 788. — 12
Erbprinz, der; od. das große Geheimniß. Schauſp. v. Ziegler. 8. Wien, Wallishäuſer. — 8
Erbſchaft, die, Schauſp. 8. Frkft. Eßlinger. 779. — 4
— — daſſ. 8. Mannheim, Schwan. 779. — 6
— die; od. der junge Geizige. Luſtſp. v. Brandes. 8. Lpz. Dyk. 791. — 8
— die, aus Oſtindien. Luſtſp. v. Brehmer. 8. Lpz. Jacobäer. 796. — 10
— die; od. das wundervolle Teſtament. Luſtſp. v. Brühl. 8. Dresden, Walther. 788. — 10
— die, zur rechten Zeit. 8. Lpz. Jacobäer. 797. — 6
Erbſchleicher, die, von Gotter. 8. Lpz. Dyk. 789. — 12
Erbſtreit u. Uebergabe v. Lilli, ſ. in Romanen.
Erbtheil des Vaters. Schauſp. v. Iffland. 8. Lpz. Göſchen. — 12
Ercolo in Lydia. Dramma in 2 Atti. 8. Wien, Wallishäuſer. 805. — 8
Erdbeben, das; od. die Hinderniſſe der Heirath. Luſtſp. v. Waldau. 8. Prag, Schönfeld. 786. Rthlr. — 6
Eremit, der; od. was vermag Freundſchaft nicht? Schauſp. 8. Frkft. (Krieger in Mainz.) 780. — 6
— der, auf Formentera. Schauſp. mit Geſang v. A. v. Kotzebue. 8. Lpz. Kummer. 805. — 12
— auf Formentera, n. d. Singſp. d. Hrn. v. Kotzebue bearb. als Schauſp. in 3 A. v. Perinet. 8. Wien, Gerold. 790. — 3
Erfolg, der, großer als d. Erwartung. Luſtſp. in 3 A. 8. München, Leutner. 781. — 3
Erich u. Abel, Könige v. Dänemark. Trauerſp. v. Rüdiger. 8. Schlesw. Chriſtiani. 796. — 16
— u. Floreutine; od. die geprüfte Zärtlichkeit. Luſtſp. 8. Berl. Birnſtiel. 775. — 4
Erimfeld, Tobias Edler v., edle That. Schauſp. in 2 A. n. d. Franz. von Fiſch. 8. Wien, Rednı. — 8
Erinnerung. Schauſp. v. A. W. Iffland. 8. Lpz. Göſchen. 799. — 12
Erndtefeſt, das, Singſp. A. d. Din. 8. Altona, Hammerich. 795. — 6
Ernſt; od. die unglückl. Folgen der Liebe. Drama. 8. Berl. Himburg. 776. — 4
Ernſt, Graf v. Gleichen, Gatte zweyer Weiber. Schauſp. v. Soden. 8. Berlin, Maurer. 791. — 10
Erobrer, der, Eine Phantaſie in 5 Caprizen. 8. Deſſau, Ecl. Handl. 786. — 10
Eroberung der Stadt Jeruſalem. Schauſp. 8. München, Leutner. 790. — 6
— die, von Magdeburg. Schauſp. 8. Magdeb. Scheidhauer. 774. — 8
— die, von Quito; od. Atalibas Tod. Trauerſp. 8. Laibach. (Maur in Salzb.) 797. — 5
— die, von Quito. 8. Lpz. Compt. für Lit. 795. — 5
— die, von Valencienne. Schauſp. von Hagemann. 8. Hannov. Hahn. 795. — 4
Eropolis. E. lyr. Schauſp. in 4 A. v. Ch. Sander. 8. Copenh. Schubothe. 804. — 8
Erreur, l', d'un Moment, ou la Suite de Julie. Comédie en 1 Acte p. Monvel. 8. Berl. Rottmann. — 6
Erſatz, der, Schauſp. in 5 Akten v. Vogel. 8. Wien, Wallishäuſer. — 8
— unerwarteter, Luſtſp. in 1 A. von A. K. Walder. 8. Freyberg, Craz u. G. 803. — 3
Erſcheinungen, die, Luſtſp. in 4 A. von J. Cl. Todr. 8. Copenh. Schubothe. 800. — 9
— u. Träume d. 18ten Jahrh. Ein großes Trauerſp. in Iffl. ſcher u. Kotzebueſcher Manier, nebſt Prolog. 8. Leipzig, Rein. 799. — 6
Erſt geprüft. Luſtſp. v. Brühl. 8. Dresd. Walther. 788. — 4
Erſtappt! Erſtappt! Luſtſp. v. Weyel. 8. Lpz. Dyk. 778. — 7
Erwartung, die, Luſtſp. 8. Brſchw. Schulbuchhdl. 770. — 2
— die, Ein ländl. Gemälde, in 1 A. 8. Gräz. Tuſch. 807. — 4
Erwin u. Elmire. Schauſp. von Göthe. 8. Berl. Himburg. 776. — 4
— — daſſ. 8. Lpz. Göſchen. 788. — 4
Erziehung macht den Menſchen. Luſtſp. 8. Wien, Pichler. 803. — 5
— die, Luſtſp. in 2 Aufz. Von Weidmann. 8. Wien, Wallishäuſer. — 4
Erzlügner, der, Luſtſp. von des Touches. 8. Berl. Himburg. 772. — 3
Es geht wunderlich in der Welt zu; od. der verkehrte Anfang. Luſtſp. 8. Frkft. Andreä. 779. — 3
— iſt ihm alles recht. Luſtſp. 8. Frkft. Fleiſcher. 789. — 7
— iſt Friede. Ein ländliches Drama. 8. Lpz. Schneider. (a. Linke.) 779. — 3
— iſt Friede; od. die Zurückkunft des Fürſten. Gemälde in 3 Aufz. v. Gleich. 8. Wien, Wallishäuſer. 806. — 6
— iſt Friede. Ein Zeitſtück mit Geſang in 3 Aufz. v. Henſler. 8. Ebend. 797. — 6

Es ist die Rechte nicht. Lustsp. von Fr. Rochlitz. 8. Züllichau, Darmann. 803. Rthlr. — 10
— war so übel nicht gemeint. Lustsp. 8. Linz, Guara. 786. — 4
Esel, der Herrenpolitische,. Lustsp. in 1 Akt v. Kotzebue. 8. Lpz. Kummer. — 6
Essen geht vor Tanzen; od. der lügenhafte Kammerdiener. Lustsp. a. d. Engl. 8. Frkft. Jonkau. 781. — 5
Essex, Graf von,. Trauersp. von Dyk. 8. Lpz. Dyk. 781. — 8
— Trauersp. in 5 A., nach Banks, Brooke, Jones und Ralph. 8. Lpz. Joachim. 803.
— — dass. französ. v. L. Corneille. 8. Prag, Wildmann. 769. — 5
Essigmann, der, mit seinem Schubkarren. C. Drama in 3 A. v. Ritter übers. v. H. v. H. 8. Gotha, Ettinger. 803. — 10
— Fortsetzung hiervon, s. Liebhell d. Vaters.
Esther. Schausp. 8. Lüneburg. 746. — 2
Ethelwolf; od. der König kein König. Schausp. 8. Dessau, Göschen. 785. — 12
Ethwald; od. die Folgen des Ehrgeizes. Ein Trauersp. in Jamben in 2 Abth. 8. Augsb. Kunst u. Ind.-Compt. 809. 1 8
Eugen II., d. Held unsr. Zeit. Bürgergemälde. 8. Wien, Camesina. (Wallishäuser.) 797. — 3
Eugenie. Drama von Beaumarchais. 8. Lpz. Crusius. (Vogel.) 768. — 6
— — dass. 8. Frkft. Eslinger. (a. Stage in Augsb.) 768. — 4
— — dass. 8. Jena, Voigt. 768. — 4
— u. Amynt. Trauersp. von Jäger. 8. Bamberg, Göbhard. 778. — 3
— od. d. natürliche Tochter, v. J. W. Göthe, s. Tochter.
Eugenio. Drame p. de Beaumarchais. 8. 768. — 9
— C. Trauersp. gr. 8. Weißenf. Böse. 768. — 4
Eugenius, Graf,. Schausp. in 5 A. v. B. G. Wetterstrand. 8. Jena, Akadem. Buchhdl. 807. — 12
Eulalia. Trauersp. v. Spielmann. 8. Lpz. Weygand. 777. — 7
Eulenspiegel, der,. Schausp. in 5 Akt. von Weidmann. 8. Wien, Wallishäuser. — 6
— theatral. 8. Prag, Neuteutter. 797. — 6
Eunuch, der,. Lustsp. in 5 Akt., nach dem Lat. d. Terenz bearb. v. G. G. T. Köpke, m. K. gr. 8. Berl. u. Lpz. Kuhn. 805. — 18
Euphemie. Ein bürgerliches Trauersp. 8. Leipz. Schneider. (a. Linke.) 775. — 5
— od. der Sieg der Religion. Schausp. a. d. Franz. 8. Magdeburg, Creuz. 772. — 4
— od. der Triumph der Religion. Schausp. von Arnaud. 8. Coburg, Ahl. 772. — 4
Euphrosine. Oper in 3 Aufz. 8. Wien, Wallishäuser. 806. — 6
Euridice. Lustsp. v. Fielding. 8. Mannh. Loffler. (Schwan.) 790. — 3
Eupachius Placidus. Trauersp. 8. Herofeld, Hermstädt. 773. — 4
Evander u. Alcimna. Schäfersp. 8. Wien, Trattner. 770. — 3
Evelina; od. d. Burggespenst. C. romant. Drama in 5 Aufz. nach d. Engl. d. Castle Spectre f. die deutsche Bühne bearb. (v. Lud. Wieland.) 8. Brschw. Vieweg. 803. — 16
Expectorationen. C. Vorspiel z. Alarcos. 8. Berl. Quien. 803. — 8
Expedition, d. geheime,. Lustsp. 8. Breel. Pietsch. 759. — 2
— d.; od. d. Hochzeit nach d. Tode. Lustsp. in 5 A. v. Collé u. Anton Wall. 8. Lpz. Dyk. 781. — 9

F.

Fabricant, le, de Londres. Drame p. M. de Falbaire. 8. Lausanne. Pott. 773. — 5
Fabrikant, der, von London. Schausp. v. Falbaire. 8. Frkft. Andreä. 772. — 4
— — dass. 8. Lpz. Jacobäer. 771. — 3

Facultisten, die drey, im Weinkeller; od. die guten Geister auf dem Weinfasse. Lustsp. v. Braun. 8. Frkft. u. Lpz. (Nürnb.) 777. Rthlr. — 8
Fagottist, der; od. die Zauberzither. Singsp. in 4 Aufz. v. Perinet. 2 Thle. 8. Wien, Wallishäuser. 792. — 12
Fähringer, Stephan; od. der Bauernkrieg. Drama von Weidmann. 8. Wien, Wallishäuser. — 6
Fähndrich, der,. Lustsp. v. Schröder. 8. Berl. Rottmann. (a. Fleischer in Lpz.) 786. — 10
— d.r; od. der falsche Verdacht. Lustsp. v. Schröder. 8. Hamb. Matthiessen. 786. — 7
— — dasselbe. 8. München, Fleischmann. 786. — 5
Falben, Richmond. Ein bürgerl. Trauersp. 8. Würzburg. Göbhard. 781. — 6
Falkenburg, die,. 8. Bremen, Müller. — 6
Fall des Menschen. Schausp. a. d. Engl. v. Dryden. gr. 8. Frkft. Fleischer. 761. — 6
— der ersten Menschen. Drama v. Ewald. 8. Frkft. Varrentrapp. 772. — 6
— der, d. Schweiz. Trauersp. in 5 A. 8. Lpz. Rein. 801. — 12
— ein seltner; od. d. Mutter, die Vertraute ihrer Tochter. Lustsp. in 3 A. v. J. F. Jünger. 8. Regensb. Montag u. Pr. 803. — 9
Fallitin, d. verschmitzte,. Lustsp. 8. Berl. Lange. 759. — 2
Familie, die,. Lustsp. a. d. Franz. 8. Salzb. Mayr. 777. — 3
— die amerikanische,. Operette. 8. Wien, Wallishäuser. — 6
— die ausschweifende,. Lustsp. 8. Jena, Melchior. (Gabler.) 778. — 4
— die, auf Isle de France. Operette in 3 Aufz. von Castelli. 8. Wien, Wallishäuser. — 5
— die glückliche,. Schausp. v. F. Matthisson. 8. Dessau. 785.
— die komische,. Lustsp. von Wegel. 8. Lpz. Dyk. 784. — 9
— die, auf dem Lande,. Drama von Heinzel. 8. Brschw. Schulbuchhdl. 770. — 6
— die, Donau. Lustsp. v. Iffland. 8. Lpz. Göschen. — 16
— die schottische; od. Stärke der kindl. Liebe. Oper in 3 Aufz. 8. Wien, Wallishäuser. — 6
Familiengrabde, das,. Ein Theaterstück mit Gesang. 8. Hildburgh. Hanisch. 787. — 4
Familienbetrug; od. d. Rekruten-Aushub. Operette. 8. Weimar, Hoffmann. 780. — 7
Familienunkerpen. Lustsp. in 4 Akt. 8. Königsb. Nicolovius. 808. — 16
Familienprocess, der,. Schausp. a. d. Franz. 8. Altona, Hellmann. 782. — 5
Familientheater, nach neuen französ. Lieblingsstücken. 2 Thle. 8. Lpz. Göschen. 808—9. (à 18 gr.) 1 12
Familienzwist, der,. Ein Lustsp. a. d. Russischen. gr. 8. Lpz. Hartknoch. 788. — 12
— ein kluger; od. gute Kinder machen gute Eltern. Schausp. 8. Lpz. Crusius. (Vogel.) 778. — 4
— durch falsche Warnung u. Argwohn. Lustsp. 8. Berl. Nicolai. 789. — 8
— der,. Lustsp. von Schletter. 8. Braun, Bauer. (Gräff in Lpz.) 790. — 8
Fanatismus, der, s. Cglas.
Fanelli; ou les Egaremens de l'amour. Drame en 5 A. 8. Nördlingen, Beck. 778. — 8
— od. die Ausschweifungen der Liebe. Schausp. a. d. Franz. 8. Regensburg. Montag. 778. — 5
— od. die Verirrungen aus Liebe. Schausp. in 5 Akt., a. d. Franz. 8. Frkft. Eckhardt u. A. (Macklot in Carlsruhe.) 778. — 4
Fanchon, das Leyermädchen. Vaudeville in 3 Akten v. Kotzebue. 8. Lpz. Kummer. 805. — 16
Faniska. Eine große Oper in 3 Akt. v. Sonnleithner, Musik v. Cherubini. Wien, Pichler. 805. — 6
Fanny. Tragisches Nachsp. 8. Breslau, Gutsch. 772. — 2
— Milß; od. der Schiffbruch. Trauersp. 8. Berl. Wevek. 767. — 6

Fanny; od. der Sieg der Tugend. Drama von Arnaud. 8. Mannh. Schwan. 778. Rthlr. — 3
— u. Thomson; od. d. Sieg der Liebe. Schausp. v. Horn. 8. Prag, Widtmann. 798. — 6
— od. die Verlobte d. 6 Fürsten. Trauersp. 8. Bresl. Korn d. ält. 789. — 8
Farcen der Zeit, von Jul. v. Voß, enthalt. 6 Theaterstücke. 1) der Prozeß in Südpreußen. 2) die Musen im Kriege. 3) der Triumph der Schreibewuth. 4) Er muß heirathen. 5) der Kriegsrath v. Cöln. 6) d. Weltweisen. 8. Berl. Weiß. (Fink.) 1 20
Faschings-Sonntag, der, s. Original-Lustspiele, v. C. v. Auenhof.
Faschingsstreich, der,. Lustsp. d. Wien, Kraus. 767. — 2
— posse. 8. Lpz. Dyk. 778. — 7
Fassbinder, der,. Singsp. a. d. Franz. m. Musik. 8. Frkft. Andreä. 774. — 6
Fastnachtsabend der, od. d. Privatkomedie. Schausp. m. Gesang in 3 A. 8 Hamb. Vollmer. 804. — 8
Faule, der, u. die Vormunder. Lustsp. 8. Gotha. 751. — 3
Fausse-Dévote, l. p. C. F. Gellert. Comedie traduite de l'Allemand. 8. Berlin. 756. — 6
Faust, Doktor,. Trauersp. v. Göthe. 8. Lpz. Göschen. 790. — 12
— Tragödie v. J. W. v. Göthe. 12. Tübing. Cotta. 808. 1 8
— Doktor,. Schausp. v. Soden, m. 1 K. gr. 8. Augsb. Späth. 7 7. — 16
— Doktor,. Volksschausp. in 5 A. v. Julius v. Soden, m. 1 K. gr. 8. Augsb. (Liebestraud in Lpz.) 797. — 8
— Doktor,. Volksschausp. in 5 Aufz. von Soden, m. K. 8. Hamb. Vollmer. — 12
— Doktor, der travestirte. Trauersp. in 2 Akt. 8. Berl. Litfas. 809. — 8
— v. Mainz. Gemälde a. d. 15ten Jahrh. v. Komarek. 8. Lpz. Kohler. 791. — 6
Faust's, Doktor, Leben, dramatisirt von G. F. L. Müller. gr. 8. Mannh. Schwan u. G. 778. — 8
— Doktor, Leibgurtel. Posse. 8. Gotha, Ettinger. 781. — 4
Faustrecht, das, in Thuringen. Schausp. v. Hensler. 3 Thle. 8. Wien, Camesina. (Wallishäuser.) 797. — 18
Favoritin, die; od. der Triumph d. Reue. Trauersp. in 5 A. 8. Bresl. W. G. Korn. 801. — 8
Fayel. Trauersp. von d'Arnaud. 8. Lpz. Schwickert. 771. — 6
— — dass. 8. Wien, Kurzbök. (a. Stage in Angeb.) 777. — 3
— — dass. 8. Ebend. Ghelen. 775. — 5
Fehde, die erklärte; od. List gegen List. Wien, Pichler. 805. — 3
— die offene,. Lustsp. v. Huber. gr. 8. Mannh. Schwan. 788. — 6
Fehler, der, in Formalibus. Lustsp. v. Seidel. 8. Lpz. Fleischer. 789. — 7
Fehlerlist aus Schwärmerey. Lustsp. 8. Brschw. Schröder. 797. — 5
Feinde, die verlobten,. Trauersp. von Merville. 8. Frkft. Garbe. 767. — 2
Feldmühle, die,. Lustsp. von Richter. 8. Wien, Kurzbök. 778. — 2
Feldtrompeter, der; od. Wurst wieder Wurst. Posse in 1 Aufz. v. Hensler. 8. Wien, Wallishäuser. 798. — 5
— der; od. Wurst wieder Wurst. Singsp. in 1 Aufz. v. Hensler. 8. Ebend. — 5
Felix u. Hannchen. Lustsp. v. Bretzner. 8. Leipz. Jacobäer. 798 — 12
Felleisen, das verwechselte; oder: So täuscht ein Bruder den andern. Lustsp. nach d. Franz. v. Meuzel. 8. Bayreuth, Lubeck. 797. — 8
Feliet Rudolph v.; od. die Schwarzthaler Mühle. Ritterschausp. 8. Wien, Doll. 790. — 8
Felsheim, Rosalie von, od. Lilliput. Lustsp. v. Sodmann. 8. Berlin, Maurer. 790. — 8
— — dass. 8. Hof, Grau. 796. — 9
— — dess. 2r Thl., s. d. Regerin.
Felsing, die Familie; od. d. Abend des alten u. d. Morgen des neuen Jahrhund. Ein Schauspiel in 3 Aufz. 8. Bern, Haller. (Joachim in Lpz.) 801. Rthlr. — 6
Femme, la, qui a Raison. Com. p. Voltaire. 8. Dresden, Walther. 770. — 4
Ferdinand u. Elise, Rückkehr der Schwärmerey zur Vernunft. Schausp. von Braun. 8. Heidelb. Pfähler. 789. — 10
— u. Wilhelmine; od. d. wunderbare Entdeckung. Lustsp. 8. Prag. 775.
Fermiers, les trois,. Comedie en 2 A. en prose p. Monvel. 8. Berl. Rottmann. — 6
Fermont, Emilie; od. d. traurigen Wirkungen d. Liebe ohne Tugend. Trauersp. 8. Lpz. Hilscher. 775. — 4
Fernando u. Pirillo. Singsp. v. Ekartshausen. 8. München, Lindauer. 784. — 6
Ferrand, Maréchal, Op. com. en 1 Acte. p. Quétant. 8. Berl. Rottmann. — 6
Ferrandino. Schausp. in 4 Aufz. v. Hensler. in 3 Thln. 8. Wien Wallishäuser. 800. — 18
Ferrol; od. es geht manch einem so; Burschengemälde. 8. Hamb. Neuß. 785. — 12
Fest, das, a. d. Dor e. Kom. Operette. 8. Amsterd. Jallicher. 791. — 3
— das, wahrer Freundschaft u. Liebe. Schausp. 8. Frkft. Eichenberg. 782. — 2
— das, der Laune. Gegeben zu Weimar, nach der ersten Vorstell. der Jungfrau von Orleans. Mit Prolog, Epilog. u. Dialog v. 8. Fürth, Bur. f. Lit. (Campe in Nürnb.) 802. — 10
Feste, die galanten,. Singsp. 8. Berl. Haude. 767. — 6
Fête, la, de l'amour. Divertissement allegorique en 1 Acte. 8. Copenh. Prost. 769. — 6
Feuerlarm, der; od. Alles geht nach Wunsche. Lustsp. in 1 Aufz. 8. Wien, Wallishäuser. — 6
Feuersbrunst, die,. Schausp. 8. Halle, Curt. 775. — 5
— die; od. gute Freunde in der Noth, das größte Glück. Schsp. f. Kinder. 8. Lpz. Crusius. (W. Vogel.) 781. — 4
Fidelio. Oper in 2 Akten von Sonnleithner, die Musik von Beethoven. Wien, Pichler. 805. — 4
Fieber, das gelbe,. Lustsp. in 5 A. v. Julius v. Voß. 8. Berl. Schmidt. 805.
Figaro, als Barbier zu Sevilla. Lustsp. 8. Passau, Ambrosi. 796. — 4
— in Deutschland. Lustsp. in 5 A. v. A. W. Iffland. 8. Berl. Rottmann. 790. — 16
— — dass. neue Aufl. 8. Lpz. Göschen. — 16
— die beiden,. Lustsp. in 5 A. von J. F. Jünger. 8. Regensb. Montag u. W. 804. — 9
— Mariage de; ou la folle journée. p. Beaumarchais. 8. Dresden, Walther. 785. — 12
— — le même. 8. Nürnb. Grattenauer. 784. — 4
— die Heirath des,. Lustsp. v. Beaumarchais. 8. Nürnberg, Grattenauer. 785. — 8
— Noxze. Commed. in 4 A. 8. Wien, Wallishäuser. 807. — 6
— 's Hochzeit; od. List aber List. Singsp. a. dem Ital. 8. Passau, Ambrosi. 793. — 6
— — Operette, a. d. Ital. v. Vulpius. 8. Lpz. Gleditsch. 796. — 6
— Hochzeit; od. der lustige Tag. 8. Berl. Unger. 785. — 12
— — s. d. Tag. der tolle.
— — s. auch Tag der lustige.
Fils, le bon, s. Sohn, d. gute.
— reconnoissant, le,. Comedie d'Engel; trad. 8. Halle, Hendel. 797. — 5
Financier, le,. Comed. en 1 Acte. 8. Lpz. Gleditsch. 762. — 3
Finanzpachter,. Lustsp. 8. Lp. Gleditsch. 762. — 2
Finderlohn, das,. Lustsp. v. Bruhl. 8. Dresden, Walther 785. — 8
— dasselbe. 8. Lpz. Barth. 775. — 5
— das, Schausp. in 3 A. v. J. v. Wafse, a. dem Holländ. 8. Duisburg, Helwing. (Bädeker.) 800. — 10
Fingal. Tragédie. 8. Brschw. Pluchart. 809.

Fingal, in Lochlin. Schauſp. nach Oſſian. 8. Deſſau. (Barth in Lpz.) 787. Rthlr. — 6
Florenza, Gianetta San. Schauſp. in 5 A. 8. Schleswig, Chriſtiani. 789. — 6
Fiſcher, die,. Singſp. nach Ewald, m. K. 8. Copenhagen. Proft. 786. — 20
Fiſchermädchen, d. unſchuldige,. Luſtſp. in 5 Akt. 8. Prag, Wildmann. 771. — 5
— das,. Singſp. 8. Salzb. Mayr. 778. — 4
Flatterhafte, der; od. er muß heirathen. Luſtſp. in 5 A. nach d. Franz. v. Ld. Hell. 8. Lpz. Hinrichs. 809. — 16
Fledermaus, die,. Luſtſp. in 1 Aufz. v. Heusler. 8. Wien, Wallishäuſer. 802. — 5
Flemming, d. Graf von; od. d. Fremde. Luſtſp. 8. Berlin, Schon.. 801. — 8
Flucht, die,. Trauerſp. v. C. F. Weiße. 8. Lpz. Dyk. 780. — 6
— die, aus Liebe. Luſtſp. in 5 A. v. J. F. Junger. 8. Regensb. Montag u. W. 800. — 9
— od. die Macht der Liebe. Familienſc. 8. Bresl. Korn ſen. 781. — 3
Fluchtling, der ſchöne,. Luſtſp. in 5 A. v. C. G. v. H., n. d. Engl. Annawan d. Mis Cowley. 8. Altenburg, Richter. (Akadem. Buchdl. in Jena.) 776. — 10
Flüchtlinge, die; od. Minna u. Ehre, od. Tod. Schauſp. v. Reinecke. 8. Prag, Widtmann. 786. — 4
Flüe, Nikolaus v. der; od. d. gerettete Eidgenoſſenſchaft in 5 Akt. v. J. J. Zimmermann. 8. Luzern, Anich. 7 4
Fluß, der, der Vergeſſenheit. Luſtſp. von le Grand, a. d. Franz. 8. Quedlinb. Biſterfeld. 771. — 2
Folgen, die, der Eiferſucht. Originaltrauerſp. v. Preſſer. 8. Bresl. Korn d. ält. 786. — 4
— des Leichtſinns. Schauſp. v. Eilßen. gr. 8. Lingen, Jülicher. 795. — 3
— einer einzigen Lüge. Schauſp. v. Spieß. 8. Prag, Meiſner. (a. Neureuter.) 792. — 8
— die, d. Verheimlichung; od. d. Eheſcheidung. Schauſp. in 3 A. v. A. K. Walder. 8. Freyb. Craz u. G. 803. — 6
— die, einer minderjährigen Verlobung. Originalluſtſp. 8. Berl. Feliſch. (Graff in Lpz.) 795. — 16
Folter, die; od. der menſchl. Richter. Drama in 1 Aufz. v. Weidmann. 8. Wien, Wallishäuſer. — 5
Forêt, la, de Soide. Drame lyrique en 2 Act. et en prose, p. Pixerécourt. Brochw. Pluchart. — 6
Frager, der; od. die Thorheit der Liebe. Luſtſp. 8. 747. — 1
Franz u. Louiſe; od. Argwohn u. Liebe. Luſtſp. 8. Freyberg, Craz. 787. — 5
— u. Minna; od. die Launen der Liebe. Poſſe. 8. Wismar, Bodner. 778. — 7
Franzeska u. Paolo. Trauerſp. in 5 Akt. v. J. Burke, m. K. 12. Zürich, Orell. 808. 1 —
Franzos, der, in Wien. Luſtſp. 8. Wien, Kurzböck. 776. — 5
Franzöſin, die,. Poet. Schauſp. 8. Dresden. 755. — 2
Frau, die böſe,. Komiſches Originalſingſp. v. K. Herklots. 8. Berlin, Voß. 797. — 5
— die frohe,. Nachſp. 8. Frkft. (Brede in Offenbach.) 775. — 2
— die gelehrte,. Drama. 8. Frkft. Eichenberg. 781. — 2
— die gelehrte. Luſtſp. 8. Bresl. Korn d. jüng. 777. — 8
— — daſſ. in 5 Akt. Wien, Pichler. 803. — 4
— — daſſ. 8. Lpz. Liebeskind. 809. — 8
— die geſchiedene,. Luſtſp. 8. Lpz. Dyk. — 7
— die heftige junge,. Luſtſp. in 1 Akt. Wien, Pichler. 805. — 3
— die kluge, im Walde; od. d. ſtumme Ritter. Ein Zauberſpiel in 5 A. v. A. v. Kotzebue. 8. Lpz. Kummer. 801. — 16
— die ohne Mann, v. Kurländer. 8. Danzig, Wedel. 773. — 6
— die zweier Männer. Schauſp. in 3 Aufz., nach d. Franz. frey bearb. von Aug. Ed. Schulz. 8. Lpz. Kummer. 803 — 10
— die zärtlichſte,. Luſtſp. von Fr. Eugen Joſeph. 8. Weſel, Röder. (Siebdiſch in Lpz.) 790. — 8
Frau, die, welche Recht hat. Luſtſp. 8. Berl. Pauli. (a. Horwath in Potsdam.) 765. Rthlr. — 3
— die reiche,. Luſtſp. in 5 A. v. G. E. Leſſing. gr. 8. Hamburg. (Hahn in Hannov.) 782. — 6
— — daſſ. gr. 8. Hannov. Hahn. — 6
— — daſſ. 8. Berl. Voß. 780. — 8
— die ſanfte,. Luſtſp. nach Goldoni. 8. Lpz. Dyk. 779. — 8
— die ſchwarze,. Luſtſp. in 2 Aufz. 8. Lpz. Hinrichs. 809. — 4
— die unſchuldige; od. viel Lermen um nichts. Luſtſp. d. Wittenberg, Zimmermann. 772. — 2
Frauenliſt, die,. Luſtſp. in Verſen. 8. 754. — 2
Frauenſtand. Luſtſp. von Iſland. 8. Lpz. Göſchen. 792. — 16
Frauenzimmer, das bürgerliche, nach der Mode. Luſtſp. 8. Frkft. 751. — 2
Frauenzimmerlaune; od. ſagten ſie was? Luſtſpiel. 8. Frkft. Eßlinger. (a. Gunther in Glogau.) 786. — 6
Fräulein Wohlerzogen. Luſtſp. 8. München, Strobl. 783. — 4
Freemann; od. wie wird das ablaufen. Schauſp. v. Jeſter. 8. Königsb. Unger. 790. — 6
Frei.... ſ. Frey.....
Fremde, der,. Luſtſp. v. Friedel. 8. Presb. Löwe. 785. — 8
— der,. Schauſp. 8. Prag. Diesbach. (Hinrichs in Lpz.) 788. — 2
— der,. Luſtſp. v. A. W. Iſland. 8. Lpz. Göſchen. 800. — 12
Fremdling, der,. Luſtſp. v. Hagemann. 8. Hannov. Hahn. 793. — 7
Fremore u. Mellme. Schſp. m. Geſang in 3 A. 8. Frkft. Andreä. 778. — 4
Freude, d. ländliche; od. ſo ehren Unterthanen ihren Landesfürſten. E. ländliches Gemälde in 3 A. v. Nackel. 8. Lpz. Kleefeld. 802. — 4
Freudenfeſt, s. Dorfgemeinde in Ungarn. Ländl. Gemälde. 1e Aufl. 8. Wien, Wallishäuſer. — 5
Freund, d. falſche,. Drama v. Mercier. 8. Bresl. Gutſch. (Sommer in Lpz.) 805. — 8
— u. Feind. Luſtſp. 8. Frankf. u. Lpz. Gutſch. 771 — 5
— d. kluge. Luſtſp. v. Capazelli. 8. Augsb. Stage. 777. — 4
— d., in d. Noth; od. d. zwey Schweſtern. Luſtſp. v. Zinzer. 8. Dresd. (Schöne, Berl.) 796. — 12
— d. verdächtige. Luſtſp. v. Leonhardi, a. d. Engl. 8. Hamb. (Ernſt in Quedlinb.) 785. — 6
Freunde, die,. Luſtſp. 8. Bayreuth, Lübeck. 760. — 4
— die,. Luſtſp. 8. Lpz. Jacobäer. 790. — 8
— die,. Schſp. v. F. W. Ziegler. 8. Lpz. Voß. 797. — 12
— — daſſ. a. d. Sammlung v. Zieglers Schſp. 8. Wien, Wallishäuſer. — 8
— d. des Alten; od. vormals waren gute Zeiten. Luſtſp. 8. Wien, Trattner. 770. — 4
— d. beyden; od. d. Kaufmann a. Lyon. Schauſp. 8. Schw. Vödner. 792. — 8
— d. beyden; od. d. Kaufmann a. Lyon. Schauſp. v. Beaumarchais. 8. Frkft. Andreä. 771. — 6
— — daſſ. v. Beaumarchais. 8. Prag, Widtmann. 771. — 6
— die beyden. Schauſp. von Claudius. 8. Frkft. Brönner. 784. — 2
— d. edeln. Schſp. 8. Lpz. Hilſcher. 779. — 5
— d., nach d. Mode. Luſtſp. v Guttenberg. 8. Wien, Pichler. 807. — 8
— d., machen d. Philoſophen. Comöd. v. Göthe. 8. Lemgo, Meyer. 776. — 5
— d. ungleichen. Luſtſp. 8. Lpz. Schneider. (a. Linke.) 780. — 8
— d.; od. das Vogelſchießen. Luſtſp. 8. Leipzig, Cruſius. 781. — 4
— od. d. Wette zu Malta. 8. Lüneb. Lemke. 781. — 4
Freundſchaft, die,. Sittenſp. 8. Hamb. Harmſen. 763. — 2
— u. Argwohn. Luſtſp. v. Junger. 8. Leipz. Dyk. 782. — 10
— u. Herzensſchwäche. Schauſp. v. Gutenb. 8. Mannh. Schwan. 797. — 10
— d., am Hofe. Luſtſp. 8. Lpz. Siebdiſch. 787. — 10
— d. kranke. Luſtſp. 8. Gera, Reiche. 774. — 3

Freundschaft, d., nach d. Mode. Lustsp. 8. Copenh. Prost. 766. Rthlr. — 6
— auf d. Probe. Lustsp. v. Weiße. 8. Lpz. Dyk.
— auf d. Probe. Singsp. 8. Frkft. Andreä. 772. — 6
— d. verdächtige. Lustsp. 8. Wien, Kurzböck. 783. — 4
— — dass. 8. München, Strobl. 784. — 5
— die, d. Weiber nach d. Mode, Sittengemälde in 2 Akt. Wien, Pichler. 803. — 5
Freundschaftsbruch, der,. Trauersp. in 3 A. 8. Lpz. Rein. 801. — 12
Freundschaftsdienst, der; od. wie macht's d. Onkel in d. Comödie. Lustsp. v. Fritze. 8. Lpz. Compt. f. Literat. 795. — 5
Freybrief, der,. Posse. 8. Berl. Lange. 797. — 4
Freyenhof, Gräfin,. Lustsp. v. Stephani. gr. 8. Lpz. Rein. 795. — 6
Freyer, die,. Lustsp. v. F. A. v. Steigentesch. 8. Osnabrück, Blothe. (Linke in Lpz.) — 12
— die; od. worauf fällt e. Frauenzimmer nicht? gr. 8. Berlin, Sander. 778. — 2
— der alte,. Komische Oper in 1 Akt. 8. Frkft. Gebhardt u. K. 775. — 4
— der betrogene; od. d. beschämte Braut. Lustsp. in 3 Akt. 8. Wien, Sammer. 805. — 8
— d. kleinstädtischen,. Lustsp. in 3 Aufz. 8. Coburg, Sinner. 807. — 12
— d. reisenden; od. d. Onkle u. sein Neffe. Lustsp. in 3 A. v. Gerlach. 8. Berl. Litfas. — 8
— sechs, u. keine Braut. Lustsp. 8. Leipz. Barth. (Creuz, Magdeb.) 783. — 10
— d. seltene,. Lustsp. 8. Berl. Maurer. 782. — 5
— d. seltsame,. Lustsp. gr. 8. Lingen, Jülicher. 793. — 4
— d. unentschlossene. Lustsp. in 5 Handl. 8. Lpz. Joachim. — 6
— die zudringlichen; oder: Hat man nicht Noth mit euch Mädchen. Posse. 8. Berl. (Kohler in Lpz.) 797. — 8
Freyerin, d. reiche,. Lustsp. 8. Wien, Kurzböck. 785. — 5
Freygebige, d. prächtige,. Singsp. in 3 A. v. Marmontel, a. d. Franz. 8. Frkft. Andreä. 774. — 6
Freygeist, der,. Trauersp. 8. Danzig. (Jacobäer in Leipz.) 774. — 3
Freyheitsbaum, der,. Lustsp. 8. Frkft. Ayld. 795. — 6
Freyheitsspiegel, der,. C. dramat. Gemälde a. d. neuern Zeitgesch. in 5 A. v. C. M. Plumike. 8. Berl. Frölich. (Dinter u. H.) 803. — 20
Freymaurer, der,. Lstsp. 8. Ulm, Wohler. 780. — 5
— — dass. 8. Wien, Kurzböck. 784. — 5
— der, im Gefängnisse. Originalschsp. v. Lehof. 8. Hamburg, Gerold. 778. — 6
— die; od. ihr Schönen forschet umsonst. Lstsp. 8. Lüneb. Lemke. 780. — 6
Freymüthige, der,. Trauersp. in 2 A. in Versen à la Gustel. 8. Berl. Schmidt. 803. — 8
Freymüthigkeit; e. Seitenst. z. d. Expektorationen. Lstsp. 8. Lüneb. Herold. — 8
Freyschießen, das; od. das glückliche Bauermädchen. Operette. 8. Lpz. Rummer. 786. — 5
Freyschützen, die,. Gemälde d. Barbarey in 4 Aufz. 8. Wien, Wallishäußer. 807. — 6
Freystatt under Pilger. Schausp. v. Bell. 8. Zürich, Ziegler 796. — 8
Freywerber, der,. Lustsp. in 2 Akt. v. Theod. Hell. 8. Lpz. Weigel. 805. — 10
Freywilligen, die,. Gemälde d. Zeit in 1 Aufz. v. Stephani. 8. Wien, Wallishäußer. — 5
Friede, der,. Lustsp. a. d. Griech. d. Aristophanes, v. A. Ch. Borheck. gr. 8. Celle, Rommerskirchen. 807. — 9
Postpap. — 10
— d., am Pruth. Schsp. in 5 A. v. Frz. Kratter. 8. Frkft. Esslinger. 799. — 10
Schreibp. m. 1. Kupf. — 20

Friede im Thale. C. dramat. Gedicht in 3 A. v. Reil. 8. Regensb. Montag u. Weiß. 798. Rthlr. — 12
Friedel, der kühne, weiser Soldat. Lstsp. 8. Prag, Gerle. 780. — 2
Friedenfest, das,. Lstsp. in 2 A. v. J. Lindheimer. 8. Mannheim, Schwan u. C. 798. — 6
Schreibp. — 7
Friedensfeyer, die; oder die unvermuthete Wiederkunft. Schausp. f. Kinder. 8. Lpz. Crusius. 779. — 4
— Prolog v. Unger. 8. Berl. Voß. 779. — 2
— die,. romant. Vorspiel m. Gesang u. Tanz, v. Gerlach. 8. Berl. Litfas. — 4
— die,. Schausp. v. Klöhr. (Fers.) 8. Meißen, Gödsche. 809. — 8
Friedensstifter, der,. Lustsp. nach d. Franz. v. Huber. 8. Lpz. Schmidt. 796. — 8
Friederike, Schausp. in 5 A. 8. Gotha, Ettinger. 780. — 8
Friedheim, Wild. v., u. Agnese v. Holstein. Schausp. 8. Lpz. Böhme. 797. — 8
Friedrich v. Oestreich. Schsp. von Iffland nebst Anhang. 8. Gotha, Ettinger. 791. — 14
— — dasselbe ins Böhmische übers. v. Tham. 8. Prag, Albrecht. 792. — 6
— — Schausp. v. Iffland, neue Aufl. 8. Lpz. Göschen. — 12
— — histor. Gemälde in 5 Aufz. 8. Wien, Degen. 805. — 6
— der letzte Graf von Toggenburg. Ritterschsp. von Spieß. 8. Pr. Neureuther. (Joachim in Lpz.) 796. — 12
— der IV. od. d. Fanatismus in d. Oberpfalz. Schausp. 8. Regensburg, Montag. 795. — 12
— v. Zollern. Schausp. in 5 Akt. v. Fr. Rambach. 8. Berlin, Maurer. 797. — 16
Friedrichs d. Großen Feyer in Olynum. Schausp. 8. Münster, Coppenrath. 786. — 6
Fritz, F. K. Trauersp. 8. Wien. (Haslinger in Linz.) 771. — 12
— und Hänschen; od. die Milchbrüder. Lustsp. 8. Strasburg. Akadem. 785. — 4
Fritzel v. Mannheim; od. das Vorurtheil. Originallustsp. v. Ecker. 8. Mannh. Löffler. (Schwan.) 780. — 3
Frömmler, die,. Lustsp. 8. Basel, Serini. 782. — 8
Frondeur, le, corrigé; ou chacun son metier, en 5 Act. trad. de Holdenburg. 8. Bale, Thurneysen. Cassel. 797. — 10
Frösche, die,. Lustsp. a. d. Griech. d. Aristophanes v. Schlosser. 8. Ebend. 785. — 8
Frühlingsnacht, die,. Operette v. Schöpfel. 8. Frankft. u. Lpz. Hertel. 775. — 5
Frühstück, das,. Ein Puschenstreich in 1 Aufz. v. Heusler. 8. Wien, Wallishäußer. 807. — 5
— das, auf d. Jagd; od. d. neue Richter. Lustsp. 8. Soran, Deinzer. 785. — 4
Fündling, der,. Schausp. 8. Marb. Bayrhöfer. 778. — 4
Für seine Gebieterin sterben. Trauersp. v. Seipp. 8. Presb. Mahler. 785. — 12
Für einander geschaffen. Original-Lustsp. in 5 Akt. v. Jul. v. Voß. 8. Berl. Schmidt. 806. — 12
Fürst, d., u. sein Kammerdiener. Lustsp. v. Hagemann. 8. Schw. Bodner. 792. — 2
— d., als Mensch. Schsp. 8. Halberst. Gros. (Sommer in Lpz.) 806. — 6
— d., u. sein Volk C. deutsches Nationaldrama. 8. Leipz. Hamann. 791. — 3
Fürsten, die, d. Longobarden. Schausp. 8. Wien, Wallishäußer. — 6
Fürstenglück. Familiengem. v. J. C. W. Palm. 8. Magdeb. (Hemmerde v. Schw. in Halle. 796. — 6
— eine Seitenh. a. d. großen Welt. 8. Prag, Calve. 790. — 8
Fürstengröße. Schausp. v. Ziegler. 8. Wien, Wallishäußer. — 8
Fürstenrache, die,. Original-Lustsp. in 5 Akt. 8. Leipzig, Hinrichs. (u. Lohmann in Goslar.) 803. — 12
Fürstenreise, die,. Lustsp. v. Krauseneck. 8. Bayreuth, Lübeck. 777. — 4

Fürſtentempel, der,. Vorſp. bey Gelegenheit d. böhmiſchen Krönung. gr. 8. Prag, Albrecht. (a. Neureutter.) 792. Athlr. — 2

Fürſtin, die,. Hofgemälde in 5 A. v. O. Sturm. 8. Berlin, Fraule. 795. — 10

— die edle; od. Unglück u. Herzensgüte. Schauſp. in 2 Akt. v. Bonafont. 8. Salzb. Mayr. 805. — 10

G.

Gaben, die, d. Genius, od. Größe, Unſterblichkeit, Liebe u. Pflicht. Schauſp. in 4 Aufz. 8. Gera, Haller. (Joachim in Lpz.) 801. — 8

Gabinie; oder die ſtandhafte Chriſtin. Trauerſp. 8. Wien. 767. — 2

Gabriele d'Eſtrées. Trauerſp. in 5 Akt. v. F. Laun. 8. Dresd. Arnold. 807. — 16

— — Singſp. in 3 Aufz. v. Treitſchke. 8. Wien, Wallishäußer. 803. — 6

Gallingen, ſ. Eppo u. Eppelein.

Galeerenſclave, der,. Luſtſp. 8. Münſter, Perrenon. 777. — 5

Gall, Doctor, auf d. Reiſe. Luſtſp. in 1 Aufz. v. D. W. v. Freygang. 8. Gotting. Dieterich. 806. — 4

Gallerie-Gemälde, das,. Schauſp. in 5 Aufz. v. Hensler. 8. Wien. Wallishäußer. — 6

Gallomanie, die; od. Erziehung nach d. Mode. Luſtſp. 8. Bresl. Gutſch. 785. — 6

Gallopade, die,. Luſtſp. 8. Regensb. Montag. 795. — 6

Galora von Venedig. Trauerſp. v. Berger. 8. Lpz. Hilſcher. 790. — 6

Galotti, Emilia,. Trauerſp. in 6 A. v. G. E. Leſſing. 8. Berl. Voß. 800. — 8

— — daſſ. Prachtausgabe, ſ. Trauerſpiele der Deutſchen ꝛc.

Gang, der, nach dem Eiſenhammer. Dramat. Ged. in 5 A. 8. Göttingen, Dauwärts. 807. — 12

Gartenmauer, die,. Luſtſp. in 1 Akt v. Sonnleithner. Wien, Pichler. 805. — 3

Gärtner, der blinde; od. die blühende Aloe. Liederſp. v. Kotzebue. 8. Leipz. Kummer. 810. — 6

— der, v. Sidon. Singſp. 8. Frkft. Andreä. 773. — 6

— d. verkleidete u. d. verkleidete Liebhaber. Singſp. a. d. Franz. 8. Frkft. Andreä. 774. — 6

Gärtnermadchen, das,. Oper. 8. Weim. Hoffmann. 771. — 4

— — daſſ. 8. Potsd. Horvath. 771. — 4

Gaſt, der willkommne. Schauſp. 8. Braunſchweig, Schröder. 795. — 2

Gäſte, d. ungebetenen. Luſtſp. in 1 A. 8. Lpz. Gleditſch. 798. — 6

— die ungeladenen; od. d. Kanonikus v. Mailand. Luſtſp. u. d. Franz. v. Huber. 8. Lpz. Wolf. (Schmidt.) 797. — 4

Gaſtfreyheit, die,. Gemälde in 3 Akt. v. A. v. Kettig. 8. Ulm, Stettin. 804. — 6

Gaſthof, der portugieſiſche. Singſp. in 1 Aufz. v. Treitſchke. 8. Wien, Wallishäuſer. 803. — 6

— der; oder trau, ſchau, wem? Luſtſpiel von Brandes. 8. Lpz. Dyk. 790. — 8

Gaſtmahl, das,. Singſp. in 2 Akt. 8. Salzb. Duyle. 787. — 4

Gaſtrecht, das,. Schſp. v. Ziegler. 8. Wien, Wallishäußer. — 8

Gauner, der,. Schauſp. v. Weil. 8. Zürich, Ziegler. — 12

Geburtstagsfeyer, die, einer Mutter zu Ehren. Jugendhalg. gr. 8. Berlin, (Michaelis, M.) 797. — 5

Geburtsfeyer, die,. Familiengem. 8. Stendal, Franzen. 795. — 4

— die; od. Undank u. Verſöhnung. Schſp. 8. Bresl. Korn d. ält. 797 — 10

Geburtstag, der,. Luſtſp. 8. Lpz. Barth. 770. — 5

Geburtstag, der, od. die Ueberraſchungen. Luſtſp. v. Engel. 8. Berlin, Mauer. 796. Athlr. — 4

— der,. Luſtſp. f. Kinder. 8. Lpz. Cruſius. 776. — 2

— der,. Familiengem. 8. Berl. (Wille in Warſchau.) 792. — 8

— der,. Schſp. in 4 A. 8. Frkft. Jäg. f. 800. — 12

— der,. Luſtſp. in 3 Akt. 8. Lpz. Linke. — 8

— d. glückliche, ſ. Samml. u. Originalſtücke ꝛc.

Gedicht, das; od. d. junge Schweitzerin. Luſtſp. in 2 Aufz. 8. Wien, Wallishäußer. 800. — 5

Gefahr, die,. Dramat. Situation in 1 Akt. 8. Wien, Wallishäußer. — 2

Gefahren, die, d. Verführung. Schauſp. nach d. Franz. v. Schroder. gr. 8. Hamb. (Hahn in Hannov.) 796. — 4

Gefällige, der,. Luſtſp. a. d. Franz. 8. Hamb. 745. — 3

— der,. Luſtſp. 8. Regensb. Montag. 775. — 6

Gefangene, die,. Schauſp. 8. Dresd. Hilſcher. 777. — 6

— der,. Luſtſp. in 1 Akt v. A. v. Kotzebue. 8. Lpz. Kummer. 800. — 5

Geſunden! Luſtſp. in 1 Akt v. K. Kalbel. 8. Bresl. Korn d. ältere. 806. — 6

Geheimniß, das,. Luſtſp. v. Rüchler. 8. Berl. Hartmann. 797. — 4

— das,. Trſp. v. Verſ. d. Rinalds Rinaldini. (Vulpius.) 8. Lpz. Gräff. 800. — 6

— d. Freymaurer. Schſp. a. d. Franz. 8. Frkft. 741. — 3

— das öffentliche. Schſp. v. Gotter. 8. Lpz. Dyk. 781. — 12

— d. öffentliche. Schſp. in 3 Akt. 8. Frkft. Gebhardt u. K. 782. — 8

Geheimnißvolle, der,. Luſtſp. v. Beck. 8. Wien, Mösle. 796. — 8

Geige, die Cremoneſer. Lſtſp. in 2 Akt v. F. Lindheimer. 8. Frkft. Diez. 798. — 6

Geiſter, die,. Ritterſchſp. 8. Weißenfels, Severin. (a. Böſe, daſ.) 796. — 6

Geiſterbanner, der,. Nachſp. 8. Bresl. Meyer. — 4

Geiſterbeſchwörer, der,. Trauerſp. v. Bretzner. 8. Leipz. Jacobäer. 790. — 8

Geiſterſcenen. Luſtſp. in 4 Akt. v. Theod. Hell. 8. Leipz. Weigel. 806. — 16

Geiſterſeher, d,. Arabeske v. J. Bischoff, ſ. in Romanen.

— der, nach Schiller. Schauſpiel in 5 Akten. 8. Wien, Wallishäußer. — 6

Geiſterſeherinn, die,. Singſp. v. J. Richter. 8. Wien, Rötzl. (Raulfuß.) 797. — 4

Geiſtesgegenwart. Luſtſp. in 2 Aufz. v. Hensler. 8. Wien, Schaumburg. 805. — 6

Gelbige, d. betrogene; oder: Wer das Glück hat, führt die Braut heim. Oper, n. d. Ital. v. Vulpius. 8. Lpz. Gleditſch. 794. — 8

— der gebeſſerte; od. was vermag die Liebe nicht. Luſtſp. in 3 Akt. 8. Wien, Gerold. 780. — 3

— d. hochmüthige; od. d. glückliche Spieler. Luſtſp. in 1 Akt. 8. Ebend. 780. — 3

— d. prächtige; od. d. Contrebande. Luſtſp. 8. Leipz. Dyk. 784. — 8

Gelbigen, die beyden. Luſtſp. v. Falbaire. 8. Frkft. Eßlinger. 771. — 4

— d. beyden. Singſp. 8. Frkft. Andreä. 772. — 6

Geldkopf, der,. Luſtſp. v. Steffen. 8. Zelle, Gſellius. 765. — 3

Gelübde, das, zur Darſtellung des Mittelalters. Trauerſp. 8. Berl. Schöne. 795. — 8

— das,. Heroiſches Schſp. v. S. Gruner. 8. Mannheim, Schwan u. G. 805. — 9

— das,. Schſp. in 5 Akt. f. d. Bühne bearb. v. G. Wohlbrück. 8. Hamb. Neſtler. 802. — 16

— Luſtſp. in 2 Aufz. v. Theod. Hell. 8. Leipz. Weigel. 805. — 8

Gemälde, dramatiſ., v. Verf. d. Scenen aus Fauſts Leben, (Schreiber.) 8. Wien, Doll. 796. — 8

Gemälde, dramatiſche, v. Verf. d. Novelle Carlo. (Fr. Kind.) 8. Zullichau, Darnmann. 801. (enth. 1) die beyden Doblen, 2) der Prinz incognito ꝛc. 3) die Vergeltung.) Rthlr. 1 —

— dramatiſche, z. fröhlichen Unterhalt. geſitteter Zirkel, v. J. A. Koch, 18 u. 26 Bch. m. K. 8. Cob. Sinner. 805. 1 8

— das, v. Hofe. Lſtſp. 8. Munch. Lentner. (a. Lindauer.) 786. — 6

— d. ländliche. Schauſp. v. Scherer. 8. Roſtock, Stiller. — 6

— d. redende. Operette. 8. Mannh. Schwan. 771. — 4

General, d. alte böſe. Luſtſp. in 5 Akt. v. K. F. Kretſchmann. 8. Lpz. Dyk. 786. — 10

Generalmarſch, der,. Trauerſp. v. Leo. 8. Frkft. Varrentrapp. 793. — 12

Generalprobe, die,. Vorſp. in 1 Aufz. 8. Wien, Wallishäuſer. 800. — 4

Gentlemann, der, od. die Dienſtmädchen an d. Niederelbe. Trauerſp. 8. Boſton, Donatus. 790. — 4

Genie, le, Asouf; ou les deux coffrets. Féerie mélo-dramatique en 2 Actes et en prose, mêlée de pantom. chants et dances de Cuvelier. 8. Brschw. Pluchart. — 3

Genieſtreich, e.; od. d. Adonisſtolz. Luſtſp. 8. Braunſchw. Schröder. 806. — 8

Genieſtreiche; od. d. Privattheater. Lſtſp. 8. Freyb. Craz. 790. — 6

— Luſtſp. in 1 Aufz. v. D. W. v. Freygang. Gött. Dieterich. 806. — 4

— die,. Poſſe in 4 Akt. v. Hofmüller. 8. Wien, Wallishäuſer. 802. — 8

Genieweſen, das,. Lſtſp. 8. Baſel, Thurneiſen. (a. Haas d. Sohn.) — 10

Genovefa, Pfalzgräfin am Rhein. Schauſp. in 3 Thln. v. Grenzin u. Schuſter. 8. Wien, Kupffer u. W. 809. 1 —

Gentilhomme, le, Vigneron. Comédie, en 3 Actes et en vers. 8. Berl. Bottmann. — 6

Genua u. die Rache. Trauerſp. in 5 Akt. v. Babo. 8. Berl. Unger. 804. — 12

Schreibp. — 16

Gerechtigkeit, die; od. kann e. Richter allen Verſuchungen widerſtehen. Luſtſp. v. Bourgeois. 8. Prag, Schonfeld. 782. — 6

— u. Rache. Schſp. v. W. H. Brömel. 8. Deſſau. (Gräff in Lpz.) 796. — 6

— u. Rache. Schſp. in 5 Akt. 8. Lpz. Vogel. 783. — 4

Gericht, das heimliche,. Trſp. in 5 Akt. v. L. F. Huber. 8. Berl. Voß. 795. — 22

Germania. Trſp. v. Pater Elias. 8. (Krüll in Landshut.) 802. — 6

— Heroiſches Singſp. in 5 Akt. v. C. J. Schott. gr. 8. Stuttgart, Löflund. 800. — 10

Gertrude, Königin v. Arragonien. Trauerſp. 8. Straßb. (Hinrichs in Lpz.) 778. — 8

Geſchäftsmänner, die,. Luſtſp. 8. Augsb. Spath. 794. — 6

Geſchenk, das,. Gelegenh. Stück in 1 Aufz. 8. Wien, Wallishäuſer. — 5

Geſchenke, die,. ländl. Lſtſp. 8. Quedlinb. Ernſt. 794. — 6

Geſchmack, der, d. Komödie iſt unbeſtimmt. Luſtſp. 8. Lpz. Barth. (a. Gerold in Wien.) — 4

Geſchwind, ehe es jemand erfährt; od. d. beſondere Zufall. Luſtſp. in 3 Akt. v. Bock. gr. 8. Hannov. Hahn. 795. — 4

— — daſſ. 8. Lpz. Junius. 784. — 5

Schreibp. — 8

Geſchwiſter, die,. Schſp. v. Göthe. 8. Lpz. Göſchen. 787. — 3

— die, vom Lande. Lſtſp. v. Junger. 8. Ebend. 794. — 9

Schreibp. — 12

— die,. Schſp. v. Beaumont u. Fletcher. 8. Berl. Braunes. 808. — 18

Geſchwiſterliebe. Schauſp. f. Kinder. 8. Cruſius. 777. — 2

Geſellſchaft, d. geheime; od. d. Freymaurer. Comöd. gr. 8. Berl. Sander. 787. — 3

Geſetz, tatariſches,. Schauſp. v. Gotter. 8. Lpz. Dyk. 778. — 5

— u. Natur. Schſp. in 4 Akt. v. F. L. v. Dankelmann. gr. 8 Furth, Büreau f. Literat. (Campe in Nrnb.) 804. — 16

Geſpenſt, das,. Singſp. 8. Thal Ehrenbreitſtein, Gera. 789. Rthlr. — 3

— das,. Luſtſp. 8. Offenbach, Weiß u. Brede. 789. — 4

— d., mit d. Trommel. Singſp. nach Goldoni. 8. Oels. (Gebr. Br.) 794. — 5

— d., m. d. Trommel. Lſtſp. v. Reuling. 8. Prag, Widtmann. 769. — 3

— das,. Schſp. in 4 Akt. v. Kotzebue. 8. Lpz. Kummer. 809. — 16

Geſtalten, vielerley; od. Genieſtreich üb. Genieſtr. v. Becker. Elberfeld, Buſchler. 801. — 4

Geſtändniß, das,. Luſtſp. in 1 Aufz., frey nach d. Ital. v. Tob. Freyh. v. Ehrimfeld. 8. Lpz. Joachim. — 5

— das,. Luſtſp. in 1 Aufz. 8. Wien, Wallishäuſer. — 4

Geſtorben u. entführt. Lſtſp. in 3 Akt. 8. Hamb. Vollmer. 789. — 6

Gewinn durch Verluſt. Luſtſp. von Piper. 8. Gera, Rothe. 796. — 8

Gewinnt d. Fürſt, wenn er ſich herabläßt? Luſtſp. v. Schletter. 8. Frkft. u. Lpz. Fleiſcher. 778. — 4

Gewiſſen, das,. Gemälde v. Halde. 8. Prag, Diesbach. 783. — 5

— — Trauerſp. von A. W. Iffland. 8. Leipzig, Göſchen. 799. — 12

Getroffen! Luſtſp. v. Schletter. 8. Frkft. Eichenberg. 781. — 3

Gevatter, d. Herr; od. d. ſanftmuthige Ehemann. Luſtſp. 8. Lpz. Holle. 771. — 3

Gherardesca, Ugolino,. Trauerſp. herausgeg. v. Böhlendorf. gr. 8. Dresd. Gerlach. 801. 1 12

— Ugolinos, Fall. Trſp. v. Buchholz. 8. Hamb. Vollmer. — 12

Gideon v. Tromberg. Poſſe v. W. H. Brömel. 8. Deſſau. (Gräff in Lpz.) 796. — 6

Gioconda; od. Weiberrache kennt keine Grenzen. Trauerſp. v. Grohmann. 8. Hamb. Hoffmann. 781. — 6

Gipfel, der, des Cevennenkriegs. Trauerſp. in 5 Akt. 8. Heidelb. Mohr u. Z. 806. — 16

Giſella Premierin v. Rüdesheim, Vaterländ. Schauſp. in 5 Akt. v. Simmler. 8. Lpz. Sommer. 807. — 9

— — daſſ. gr. 8. Frkft. 789. — 9

Gita-Govinda. Indiſches Singſp. v. Jagadeva ins Deutſche überſ. v. Meyer. m. K. gr. 8. Weimar. Land. Ind. Compt. 803. —

Giulietta et Romeo. Trag. 8. Wien, Wallishäuſer. —

Giulio Sabino. Azioni eroi. in 2 Atti. 8. ibid. — 6

Glas Waſſer, das,. Luſtſp. in 2 Akt. v. J. A. v. Guttenberg. 8. Augsb. Stage. 803. — 16

Gleichen, Graf u. Gräfin. Tragöd. v. F. Schlegel. gr. 8. Berl. Realſchul-Buchhandl. 808. — 16

Gläubiger, die,. Schſp. 8. Wien, Kurzböck. 778. — 5

— — daſſ. Augsb. Stage. 777. — 2

Gleichgültigen, die,. Luſtſp. 8. Bayreuth, Lübeck. 772. — 5

Glück beſſert Thorheit. Luſtſp. 8. München, Strodl. (Fleiſchmann.) 783. — 5

— aus Unglück; od. d. beyderſeitige Rettung. Schſp. 8. Frkft. Eichenberg. 781. — 5

Glückliche Reiſe. Luſtſp. in 1 Akt. v. Chabanne. 8. Halle. Schulbuchhandl. 763. — 2

Glücksburg, Amalie von; od. es enthält jeder ſeinen Lohn. 8. Eiſenach, Wittekind. 784. — 6

Glückslaune, od. ſo denken gute Unterthanen. Familiengem. 8. Prag, Neureuter. (Hinrichs in Lpz.) 797. — 6

Glücksproben. Luſtſp. von Vulpius. 8. Bayreuth, Lübeck. 791. — 8

Glücksritter, der; od. die Liebe ſteht ihren Günſtlingen bey. Luſtſp. 8. Wien, Kurzböck. 783. — 4

Glückswechſel, der; od. d. liebenäw. Sonderling. Luſtſp. 8. Tübing. Cotta. 794. — 10

— der; od. die Marionetten. Luſtſp. in 5 Aufz. nach d. Franz. von Heil. 8. Lpz. Hinrichs. 808. — 16

— der; od. Mutter Natur in ihren Kindern. Singſp. 8. Lpz. Hilſcher. 781. — 5

Goda; od. Männersinn u. Weibermuth. Gemälde in 5 Aufz. v. Gleich. 8. Wien, Wallishäußer. 807. Rthlr. — 6

Golderich u. Taſſo. Trauerſp. in 5 Akt. 8. Schleswig, Chriſtiani. 778. — 10

Goldmacher, die,. Luſtſp. 8. Bayreuth, Lübeck. 772. — 4

Goldſtück, das,. Schſp. v. Schletter, ſ. Samml. u. Originalſtücke ꝛc.

Goldtopf, der,. Luſtſp. des Plautus. gr. 8. Berl. Weiß. 809. — 10

Gonzalvo v. Cordova; od. d. Erober. v. Granada. Hiſtor. Schauſp. in 5 Akt. v. L. van d. Nath. m. K. 8. Wien, Rehm. 807. 1 —

Gott Mars; od. d. eiſerne Mann. Komiſch. Singſp. in 2 Akt. Text u. Muſik v. Hrn. Dittersdorf. 8. Bresl. Gehr. — 6

Gouèbres les; ou la Tolérance. Tragédie p. Voltaire. 8. Dresd. Walther. 770. — 5

Grab, ein, in Arkadien. 8. Lpz. Hauciſen. 779. — 2

— das, d. Muſik. Operette v. Meißner. 8. Lpz. Dyk. 776. — 6

— das, d. Mutter. Familiengemälde in 4 Akt. v. Stein. Posen u. Lpz. Kuhn. 805. — 12

Graf, d., von Burgund. Schſp. in 5 Akt. v. A. v. Kotzebue. 8. Lpz. Kummer. 798. — 12

— der, a. Deutſchland; od. der Kloſterraub. Luſtſp. in 5 Akt. v. Hagemeiſter. 8. Berl. Schöne. 802. — 8

Gräfin, d. affectirte; od. Graf Kohlenbrenner. Luſtſp. 8. Nürnb. 752. — 1

Grandproſos, der,. Trauerſp. v. Schikaneder. 8. Regensb. Montag. 787. — 8

Grauenſteiner, die; od. Rache d. Verführung, v. Alburg. 8. Augsb. Bolling. (Heigl.) 805.

Graumann, ſ. Armmann.

Gray, Johanne,. Trauerſp. in 5 Akt. v. Aml. Berg. 8. Berl. Dunk. u. H. 806. — 12

— Lady Johanna. Trauerſp. v. Wieland. 8. Zürich, Geßner. 758. — 5

— Johanne. Trauerſp. v. Deimling. 8. Augsb. Klett. 789. — 14

Grazioſe u. Perzinet. Operette v. Hentſch. gr. 8. Riga, Müller. 791. — 4

Grenadiere, die zwey,. Lſtſp. in 3 Akt. 8. Wien, Wallishäußer. — 5

Grieskircher, Wilhelm, der edle Wiener. Schauſp. in 4 Aufz. 8. Wien, Wallishäußer. 804. — 6

Grimaldo und Laura. Trauerſp. 8. Halberſtadt, Groß. (Sommer in Lpz.) 792. — 10

Griſaldo, Simſone. Schſp. 8. Berl. Mylius. 776. — 8

Grotchen, d. gefundene. Schſp. 8. Tübingen, Heerbrand. 785. — 3

Groß-Cophta, der,. Luſtſp. von Göthe. 8. Berl. Unger. 792. — 9

Schreibp. — 18

Großmuth u. Dankbarkeit. Schſp. in 2 A. 8. Eiſenach, Wittekind. 810. — 6

— für Großmuth. Luſtſp. v. Chr. Fel. Weiße. 8. Lpz. Dyk. 769. — 3

— u. Tugend; od. d. ſchöne Malerin. Luſtſp. 8. Frankf. Fleiſcher. 774. — 6

— — daſſ. 8. Lpz. Jacobäer. 777. — 8

Großmüthige, der,. Luſtſp. v. Wetzel. 8. Bayreuth, Lübeck. 773. — 5

— der,. Luſtſp. 8. Gera, Rothe. 774. — 3

Grotius, Hugo,. Schſp. in 4 Akt. v. Kotzebue. 8. Lpz. Kummer. 803. — 16

Grunberg, d. Kaufmann, a. Sachſen. Luſtſp. 8. Frkft. Hermann. (Gräff in Lpz.) 779. 3

Grunthal, Julchen; oder die Folgen der Penſionanſtalten. Schſp. 8. Berlin, Sander. 784. — 8

Grünzinger, Kaſpar,. Luſtſp. in 1 Aufz. 8. Wien, Wallishäußer. 799. — 5

Guilnare; od. d. perſiſche Sclavin. Singſp. in 1 Aufz. 8 Wien, Wallishäußer. — 3

Guldenſchnitt, Doktor,. Luſtſp. 8. Wien, Gräffer. 782. Rthlr. — 6

Guliſtan; od. der Hulla von Samarkanda. Oper in 3 Aufz. 8. Wien, Wallishäußer. 807. — 6

Gulli, Graf, u. ſeine Söhne. Trauerſp. 8. Weimar, Hoffmann. 787. — 8

Gunſt, die, d. Fürſten. Trauerſp. 8. Danzig, Wedel. 776. — 6

Günſtlinge, die, od. in d. Noth lernt man Freunde kennen. Schſp. v. Kaffka. 8. Riga. (Hartknoch in Lpz.) 791. — 8

Guntha. E. altdeutſch. Mähreh. m. K. (Schſp.) 8. (Frkft. Jäger in Commiſſ.) 809. — 16

Günther von Schwarzburg. Singſp. 8. Mannh. Schwan. 777. — 8

Gußmannn, Donna Aurora von,. Luſtſp. in 1 A. n. Gilblas. v. Lpz. Bauer. 795. — 3

Gustav; od. d. Minnegräber in Schweden. Schſp. in 5 Aufz. 8. Wien, Wallishäußer. — 6

— III. König von Schweden. Hiſtor. Trauerſp. in 5 Akten, v. G. C. Horſt. 8. Frkft. Zeßler. (Diez.) 793. — 12

Schreibp. — 16

— Adolphs Tod. Schſp. 8. Frkft. Körner. 802. — 16

Gute Menſchen lieben ihren Fürſten. Zeitſtück in 3 Aufz. v. Heusler. 8. Wien, Wallishäußer. 799. — 6

Güte rettet. Luſtſp. nach Holcroft, v. Verf. d. heiml. Gerichts. (L. F. Huber.) 8. Lpz. Weichert. 793. — 12

Gutherzige, der,. Lſtſp. v. Goldſmith. 8. Danz. Jacobäer. 777. — 8

Gutherzigkeit u. Eigenſinn. Luſtſp. v. Friedel. 8. Leipz. Fleiſcher. 789. — 9

Gutsherr, d. neue. Luſtſp. v. Dyk. 8. Lpz. Dyk. 781. — 8

— der neue. Luſtſp. v. J. B. Lilly. 8. Berl. Maurer. 799. — 14

— der,. Luſtſp. in 4 A. v. Fr. Rochlitz. 8. Lpz. Rein. 804. — 12

H.

Habahab; od. die Eiferſucht im Serail. Trauerſp. in 5 Aufz. v. Weidmann. 8. Wien, Wallishäußer. — 6

Habicht, Herr; od. d. Hauswirth unter Siegel. Nachſp. nach d. Franz. von Hell. 8. Lpz. Hinrichs. 809. — 5

Habsburgs Meiſterſänger. E. Drama v. Fr. Schlenkert. 8. Lpz. Sommer. — 6

Hadrian in Syrien. Schauſp. 8. Frankf. 746. — 2

— in Syrien. Muſikal. Schauſp. von Metaſtaſio. gr. 8. Mannheim, Löffler. 769. — 6

— Kaiſer. Oper in 3 Aufz. 8. Wien, Wallishäußer. 808. — 6

Hageſtolz. Luſtſpiel von Congreve. 8. Frankf. u. Leipzig, Schwickert. 770. — 8

Hageſtolze, der; od. wie mans treibt, ſo gehts. Luſtſp. v. Brandes. 8. Lpz. Dyk. 791. — 8

Hageſtolzen, die,. Luſtſp. v. A. W. Iffland. 8. Leipzig, Göſchen. 793. — 14

Habererprobe, die,. Luſtſp. 8. Frankf. 752. — 1

Hainz v. Stein, der Wilde. Trauerſp. 8. München, Strobl. 782. — 6

Halloren, die,. Singſp. von Schlicht. 8. Magdeb. Scheidbauer. 783. — 8

Halstuch, das dicke,. Luſtſp. in 1 A. v. A. W. Heidemann. 8. Berlin, (Wilke in Warſchau.) 796. — 3

Hamlet, Prince of Denmark. A tragedy by W. Shakespeare, published by K. Wagner. gr. 8. Brschwg. Schulbuchhdl. 802. — 12

— — the same, with explanatory notes. 8. Göting. Bossiegel. (Vandenhök et R.) 786. — 10

— — the same, with explan. not. the whole being carefully printed from S. Johnson's and G. Steeven's edition of Shakespeare's Works. 12. Wien, Sammer. 800. 1 —

Hamlet, Prinz v. Dänemark. Trauersp. v. W. Shakespeare, in 5 A. v. Schroder. gr. 8. Hamb. (Hahn in Hannov.) 804. Rthlr. — 6

— — dasselbe. 8. Mannh. Schwan. 781. — 8

— — dass.be, in 6 A. nach W. Shakespeare ꝛc. 8. Berlin, Voß. 795. — 10

— — dass. in 5 A. neu üb.rs. v. A. W. Schlegel. gr. 8. Berlin, Schade. 800. — 16

— C. Trauersp. in 5 A. v. Shakespeare. gr. 8. Zürich, Orell, F. u. Comp. 805. — 12

— n. Shakespeare, für d. deutsche Theater bearb. v. J. Schütz. gr. 8. Leipz, Jacobäer. 806. 1 —

— Prinz v. Dänemark. Marionettensp. (b. a. d. Tit.: Mozarts u. sein Anckdoten.) 8. Berlin, Himburg. 799. 1 12

— Karrikatur in 5 Aufz. 8. Wien, Wallishäußer. 807. — 6

Hand, die, des Rächers, (Fortsetz. v. Iffland's Jägern). Familiengemälde in 5 A. v. C. Steinberg. 8. Leipz. Gräff. 795. — 12

Handwerk, vielerley, vielerley Unglück. Posse. 8. Neustrelitz, Hofbuchhdl. 790. — 4

Hannchen, Drama v. Kessler. 8. Presb. Löwe. 772. — 4

— Nichts weniger als Original Lustspiel in 5 Aufz. 8. Wien, Wallishäußer. — 8

— u. Bernardon Singsp. in 2 A. 8. Salzb. Duyle. 788. — 4

— u. Robert. Operette in 3 A. 8. Gotha, Ettinger. 779. — 4

Hanno, Fürst in Norden. Schausp. 8. Leipz. Compt. für Litterat. 781. — 4

Hans der Schuhflicker. Singsp. 8. Frankf. Andreä. 772. — 6

— von Schwaben; od. Kaiser Albrechts Tod. Schausp. 8. St. Gotha. Beutliner. 784. — 6

— Puf. Lustsp. 8. Hamb. Hertel. 766. — 5

— in Wien. Lustsp. in 3 A. 8. Wien Wallishäußer. — 6

Häuschen und Gretchen. Operette von Sedaine. 8. Riga, (Hartknoch in Lpz.) 773. — 6

Hanswurst, Doctor nolens volens. Kein Originalpossenspiel. 8. Frankf. Fleitner. 776. — 5

— u. s. Familie. Lustsp. in 4 A. 8. (ist veränderter Tit. des Hefts Nr. 1. v. d. Maske.) Leipz. Siedlitsch. — 16

Hardenstein, Wilhelmine von,. Schausp. von Rüdiger. 8. Halle, Gebauer. 792. — 9

Harfe, die,. Operette. 8. Offenb. Brede. 793. — 8

Harfenmädchen, das,. Schausp. in 5 Aufz. v. C. Bornschein. 8. Leipz. Joachim. 800. — 20

— — dasselb. 2te Aufl. 8. Eisenberg, Schöne. 804. — 18

Harfner, der blinde,. Schausp. nach Veit Webers Sagen. 8. Wittenb. Kühne. 791. — 8

— der; od. nach dem Sprichwort: es ist nichts so klar gesponnen ꝛc. Ritterschauspiel v. Brühl. 8. Hamburg, Bollmer. 796. — 9

— der,. Ritterschausp. in 3 Aufz. v. A. F. Graf v. Brühl. 8. Dresden, Walther. 806. — 8

Hargrave, Julie,. Lustsp. von Schelle. 8. Grätz, Ferstl. 792. — 4

Harlekin, der; od. es hat alles in der Welt zwey Seiten. 8. Coburg, Sinner. 801. — 4

— Papa, Kenig, und Söhnchen Harlekin Kronprinz. Schausp. a. d. Franz. von Großmann. 8. Hannov. Ritscher. 791. — 4

Harlekinzigkeit und Reue; oder die Wiedervergeltung. Schausp. 8. Augsb. Stage. 792. — 6

Hartmuth Hager; od. Männerehre u. Weibertreue. Trauerspiel in 5 A. 8. Bayreuth, Lübeck. 792. — 12

Haß und Aussöhnung; od. d. verfolgte u. triumphirende Lieb. Schausp. 8. Glatz, Nordorf. 797. — 10

— und Liebe. Schausp. von Bonin. 8. Berlin, Maurer. 786. — 10

— und Täuschung. Trauersp. in 5 A. 8. Braunschweig, Schröder. 799. — 12

Hat der Schulmeister Brod; od. ich bin Schulpatron. Lustsp. a. Plaz. Wiedmann. 787. — 3

Hätt' ich lieber nicht geheirathet; od. zuletzt haben die Weiber Recht. Lustspiel in 2 Aufz. 8. Wien, Wallishäußer. 806. Rthlr. — 5

Hauptmann, der,. Lustsp. von Preßer. 8. Breslau, Korn d. ält. 785. — 6

Hauptquartier, das,. Schausp. in 4 Aufz. 8. Wien, Wallishäußer. 806. — 6

Haus, dies ist zu verkaufen. Singspiel in 1 A. v. A. Duval, a. d. Franz. v. F. K. Hiemer. 8. Stuttgart, Magazin für Lit. 802. — 5

— — — Lustsp. in 1 A. von A. Kiebe. 8. Frankf. Simon. 802. — 8

— — dasselbe, s. a. Lustspiele f. stehende Bühnen 1r Thl.

— — dasselbe, s. Schauspiele v. Fr. v. Weißenthurn 1r.

Hausbau, der,. Lustsp. in 3 Aufz. in Knittelversen. 8. Lpz. Linke. — 16

Hausdoktor, der,. Lustsp. in 3 Aufz. v. Ziegler. 8. Wien, Wallishäußer. — 8

Hausehre, die,. Schausp. in 5 Aufz. 8. Ebend. 801. — 6

Hausfreund, der,. Singsp. a. d. Franz. 8. Memmingen, Seiler. (a. Kösel in Kempten.) 788. — 4

— der,. Singsp. in 3 A. a. d. Franz. d. Marmontel. 8. Frankf. Andreä. 774. — 6

Hausfreunde, die,. Schausp. in 5 A. v. A. W. Iffland. 8. Berlin, Wilh. Oehmigke. 807. — 20

Hausfrieden. Lustsp. v. A. W. Iffland. 8. Lpz. Göschen. 799. — 14

Hausgespenst. Lustspiel d. Plautus. gr. 8. Berl. Weiß. 809. — 14

Haushaltung, die, nach der Mode. Lustsp. 8. Lpz. Barth. 781. — 6

Haushälterin, die,. Lustsp. 8. Leipz. Dyk. 767. — 6

Hausherren, die drey,. Lustsp. in 5 Aufz. 8. Wien, Wallishäußer. — 6

Hauskabale, die; oder die Schwiegermutter u. Schwiegertochter. Lustsp. von Kretschmann. 8. Leipz. Dyk. 786. — 10

Hauskecht, der drollige; od. d. franz. Revolutionstraum. 8. Prag, Schönfeld. 795. — 4

Häuslichkeit u. Welt. Schausp. in 5 A. v. C. H. Bindseil. 8. Dortmund, Biethe. (Mallinkrodt.) 799. — 12

Hausmutter, die deutsche,. Schausp. 8. Mannheim, Löffler. 790. — 3

— die deutsche,. Schausp. v. Seden. 8. Augsb. Späth. 797. — 18

— — dasselbe. 8. Nürnb. Zeh. 797. — 20

Hausnarre, der,. Lustsp. von Steinmüller. 8. Mannheim, Löffler. 791. — 6

Hausnudel, die; od. d. Frau Mahm von Wien, bey ihrem Herrn Vetter in Lipeldau. Lustsp. in 4 Aufz. v. Eberl. 8. Wien, Rehm. 797. — 9

Hausplage, die,. Lustsp. in 5 Aufz. 8. Wien, Wallishäußer. — 5

Hausschleicher, der,. Posse in 2 A. v. F. W. v. Schütz. 8. Altona, Bechtold. 802. — 4

Haustyrann, der,. Schausp. in 5 Aufz. nach Duval von Heß. 8. Leipz. Hinrichs. 809. — 14

Hausvater, der, a. d. Franz. des Diderot. 8. Wien, Kranz. 777. — 4

— der deutsche, od. die Familie. Schausp. von Gemmingen. 8. Berlin, Himburg. 780. — 8

— — dass. gr. 8. Mannheim, Schwan. 791. — 6

Hautbois, die,. Lustsp. v. Brückelmann. 8. Cassel, Griesbach. 797. — 6

Hecking born. Schausp. v. Heiberg, a. d. Dän. 8. Danzig, Troschel. 795. — 10

— — dasselbe, eine andre Uebers. 8. Zürich, Orell. 795. — 12

Heer, das wüthende; od. das Mädchen im Thurme. Operette von Bretzner. 8. Leipz. Linl. (a. Schneider.) 789. — 3

Heideck, Mathilde von,. Schausp. in 5 A. v. J. F. Schmidt. 8. Brandenb. Leich. 801. — 18

Heilgenſtein, Emma von,. Ritterſchauſp. in 5 A. 8. Caſſel, Griesbach. 799. Rthlr. — 8
Heimburg und Marie. Luſtſp. v. Bretzner. 8. Leipz. Jacobäer. 790. — 10
Heinrich und Emma; od. d. heimliche Gericht. Schauſp. 8. Lpz. Sommer. 799. — 8
— und Henriette; oder die unglückliche Verſchwiegenheit. Trauerſp. v. Möller. 8. Leipz. Böhme. 778. — 9
— der Löwe. Singſp. v. Schneider. gr. 8. Frankf. Varrentrapp. 792. — 6
— der Löwe, Herzog von Braunſchweig. Schauſp. v. Reinhard. 8. Brſchw. Schröder. 793. — 12
— der Löwe. Trauerſp. ſ. Theater v. A. Klingemann ꝛc.
— Raugraf von Meinungen. Trauerſp. in 5 A. v. K. Koch. 8. Altona, Bechtold. 798. — 6
— Reuß von Plauen; od. d. Belagerung von Marienburg. Trauerſp. in 5 Aufz. v. A. v. Kotzebue. 8. Leipz. Kummer. 805. — 16
— Sir; od. er hat ſeines Gleichen. Luſtſp. in 2 A. 8. Frankf. (Stage in Augsb.) 780. — 3
— der Vierte. Schauſp. nach Shakeſpear von Schröder. 8. Wien, Kurzböck. 783. — 4
— der Vierte, König von Frankreich. Trauerſp. in 5 Aufz. v. A. Bergen. 8. Königsb. Unger. 802. 1 8
Heinrichs des Vierten, Kaiſer, Leben u. Tod. Schauſp. v. Soden. 8. Berlin, Maurer. 790. — 9
— d. Fünften Jugendjahre. Luſtſp. in 3 A. v. Iffland, a. d. Franz. d. Duval. 8. Berl. Braunes. — 12
Heirath, ſ. Heurath.
Heiress, the,. Comedy. 8. Berol. Unger. 790. — 8
Helmba. Trauerſp. a. d. Griech. des Euripides, in Jamben. 8. Altona, Hammerich. — 6
— Trauerſp. a. d. Griech. d. Euripides v. Matheſius. 8. Lpz. Weidmann. 788. — 8
— u. Andromache 2 Trauerſp. a. d. Griech. d. Euripides von Chr. Fr. Ammon. gr. 8. Erlangen, Palm. 789. — 11
Held, der chineſiſche,. Singſp. 8. Berlin, Haude. 773. — 6
— der chriſtliche,. Schauſp. von Lillo. 8. Leipz. Schneider. 777. — 4
Helden, die brittiſchen,. Dramatiſches Originalgemälde. 8. Augsb. Bürglen. 795. — 8
Helena am Calvar. Drama. 8. Deſſau, Gel. Handl. 782. — 2
— in Egypten. Schauſp. des Euripides, a. d. Griech. 8. Zürich, Ziegler. 805. — 9
Helene. Schauſp. m. Geſang in 3 Aufz. v. Treitſchke. 8. Wien, Wallishäußer. 803. — 8
— u. Paris. Ballet in 3 Akt. von Lacaſſi. 8. Ebend. 807. — 2
Helle. Drama. 8. Nürnb. Monath. 779. — 2
Hellfeld, Eliſe,. Trauerſp. 8. Conſtanz. (Doll, A.) 785. — 6
Helm, von, der Freyheit, ein Heuchler. Trauerſp. v. Weiß. 8. Mannheim, Löffler. 779. — 8
Helmont, das Fräulein von,. Luſtſp. 8. Prag, Widtmann. 775. — 4
Helvetier, die, zu Cäſars Zeiten. Staatsſchauſp. 8. St. Gallen, Reutiner. 784. — 6
Hennuyer, Johann, Biſchof von Liſieux. Drama. 8. Lpz. Schwickert. 773. — 4
Henriette. Schauſp. a. d. Franz. 8. Frankf. Andreä. 772. — 3
— od. der Huſarenraub. Schauſp. von Plumike. 8. Berlin, Wever. 780. — 10
— od. die Rückkehr zur Tugend. 8. Halle, Franke. 788. — 6
— od. ſie iſt ſchon verheirathet. Luſtſp. 8. Leipz. Schneider. (a. Linke.) 783. — 4
— od. ſie iſt ſchon verheirathet. Luſtſp. in 5 A. v. Großmann. gr. 8. Hamb. (Hahn in Hannov.) 790. — 4
— — daſſelbe. 8. Leipz. Vogel. 784. — 4
— die leidende, oder: es geräth nicht allemal. Luſtſp. 8. Frankf. Korn d. ält. 780. — 3
Herbſttag, der,. Luſtſp. 8. Leipz. Göſchen. 792. — 16
Herkommen, das abgeſchaffte,. Schauſp. 8. Osnabrück, Schmidt. 783. Rthlr. — 5
Herkules auf dem Oeta. Operette von Michaelis. 8. Leipz. Dyk. 772. — 3
Hermanide; od. das Räthſel. E. altfränkiſches Mährchen in 5 A. von Schmidt. 8. Augsb. Stage. 787. — 2
Hermione. Singſp. 8. Nürnb. Monath. 778. — 8
— Schauſp. m. Geſang v. Werthes. 8. Stuttgart, Mezler. 801. — 10
Herodes vor Bethlehem. Ein Schau- Trauer- und Thränen-Spiel, als Pendant zu den Huſſiten vor Naumburg. 8. Lpz. Steinacker. 803. — 16
Heroine; od. die ſchöne Griechin in Alexandria. Ein militäriſches Schauſpiel mit Geſang in 3 Aufz. von Heusler. 8. Wien, Schaumburg. 801. — 6
— od. zarter Sinn und Heldenſtärke. Schauſp. in 5 Aufz. v. S. Schmidt. 8. Erl. Brenning. 800. — 20
Schreibpap. 1 —
Herold; oder der Mann nach der Welt. Luſtſp. von Weyel. 8. Bayreuth, Lübeck. 778. — 5
Herr, der, im Hauſe. Luſtſp. von Anton Wall. 8. Leipzig, Dyk. 783. — 6
— der neue, od. die höflichen Bauern. Singſp. 8. Breslau, Korn d. ält. 788. — 6
— u. Frau von Holz. Luſtſp. 8. Kempten, Typographie. 784. —
Herrlichkeit, die, im Traume; od. der Tyrann als Fürſt. Originalluſtſp. 8. Leipz. 789. — 2
Herrmann. Schauſp. von Freſenius. 8. Frankf. Eßlinger. 781. — 8
— — daſſelbe. 8. Glogau, Günther d. ält. 798. — 6
— und Thuſnelde. Trauerſp. 8. Wien, Kraus. 769. — 4
— und die Fürſten. Bardiet von Klopſtock. 8. Hamb. Hoffmann. 781. — 10
Herrmanns Schlacht. Bardiet für die Schaubühne. 4. Bremen, Cramer. 769. — 20
— Schlacht. Schauſp. 8. Leipz. Dyk. 784. — 8
— Schlacht. Bardiet für d. Schaubühne, v. F. G. Klopſtock. gr. 8. Lpz. Göſchen. 804. — 20
— Tod. Trauerſp. 8. Wien, Gräffer. 784. — 6
— — daſſelbe in 5 A. 8. Wien, Pichler. 803. — 5
— Tod. Bardiet für die Schaubühne, v. F. G. Klopſtock. 8. Hamb. Hoffmann. 787. — 10
Schreibpap. — 16
Herrnhuterinnen, die,. Oper in 2 Aufz. u. d. Franz. des Picard. 8. Wien, Degen. 804. — 3
Herrnrecht, das; oder die Klippen des Weiſen. Luſtſp. von Voltaire. 8. Breslau, Korn d. ält. 762. — 5
Herrſchaft, die, der Weiber. Nachſp. 8. Ehemnitz, Stößel. 784. — 3
Herz, das, behält ſeine Rechte. Schauſp. von Brk. 8. Berlin, Rottmann. 788. — 12
— ein gutes, macht manchen Fehler gut. Luſtſp. für Kinder. 8. Leipz. Cruſius. 781. — 4
Herzog, der kleine,. Luſtſp. v. Sander. 8. Leipz. Cruſius. (Vogel.) 781. — 4
Heſſin, die; oder das patriotiſche Feſt. Luſtſp. in 2 A. von Hagemann. 8. Hannov. Hahn. 791. — 5
Heuchler, der,. Luſtſp. in 5 Aufz. von Molière. 8. Wien, Wallishäußer. — 6
Heurath, die,. Comödie. 8. Berlin, Virnſtiel. 775. — 4
— di, des Antonio. Ein Divertiſſement. 8. Amſterdam, (Jülicher in Linz.) 790. — 3
— die, aus Liebe. Nachſp. mit Arien und Geſängen. 8. Gotha, Ettinger. 788. — 4
— ohne Liebe. Luſtſp. 8. Rotenburg, Hermſtädt. (a. Nitzſche in Nordh.) 778. — 3
— durch Liſt. Ein Originalluſtſpiel in 3 Aufz. von J. Kaſpar. 8. Wien, Wallishäußer. 806. — 6
— die, durchs Loos. Luſtſp. 8. Frankf. 752. — 2
— die, wider die Mode. Luſtſp. 8. Wien, Kraus. 769. — 4

Heurath, die, durch ein Wochenblatt. Poſſe v. Schröder. 8. Hamburg, Gundermann. 805. Rthlr. — 6
— d. zweyte,. Luſtſp. in 2 Aufz. 8. Amſterd. Kunſt- u. Jud. Compt. 809. — 12
Heurathsgut, das mit Lug u. Trug vermiſchte,. Schäferſp. 8. Langenſalze, Schneider. 779. — 2
Heurathskontraſt, der,. Schauſp. in 5 A. v. J. F. Wuthſtrack. 8. Berlin, Maurer. 799. — 10
Heureusement. Comédi. en 1 Acte p. Rochon de Chabannes. 8. Brschwg. Pluchart. — 6
Hepmannskinder, d. vier,. Ein komiſches Volksmährchen m. Geſang in 4 Aufz. v. Gleich. 8. Kupffer und Wimmer. 809. — 8
Hier iſt das mittelſte Stockwerk zu vermiethen. Poſſe. 8. Berlin, Hartmann. (Steinacker in Leipz.) 797. — 6
— iſt eine Wohnung zu vermiethen. Luſtſp. a. d. Engl. 8. Riga, (Hartknoch in Leipz.) 792. — 8
High-life, below stairs, d. i. d. vornehm thuenden Bedienten; od. d. große Welt in d. Bedientenſtube. Farce v. Townley, erläut. v. J. C. Huttner. gr. 8. Tübing. Cotta. 802. — 18
Hildegunde u. Siegbertslo. Rittermährchen in 3 Aufz. v. Gleich. 8. Wien, Wallishäuſer. — 6
Hirngeſpinſte. Luſtſp. 8. Würzb. Felſecker. 792. — 5
Hirten, die, der Alpen. Nachſp. von Marmontel. b. Leipz. Weygand. 777. — 4
Hirtenmädchen, das,. Singſp. von Braun. 8. München, Lindauer. 781. — 3
Histoire véritable, présentée sous le titre: le Mariage rompu. Tragicomédi. en prose et en cinq actes. gr. 12. Augsb. Stage. (Pott à Lausanne.) 761. — 8
Hochberg, Carl v.,. Trauerſp. v. J. F. Bauer. 8. Roſtock, Stiller. 797. — 4
Hochverrath; od. d. Emigrant. Schauſp. in 5 A. v. Fr. Rambach. 8. Lpz. Dyk. 798. — 12
Hochzeit, die beſchleunigte,. Oper v. Berger. 8. Lpz. Schneider. 777. — 4
— die, des Figaro, ſ. Figaro.
— des Gamacho; oder Don Quixott. Ballet in 2 Aufz. 8. Wien, Wallishäuſer 807. — 2
— auf dem Lande, iſt Klucht, Hans, 3r Thl.
— die ſilberne,. Schauſp. in 5 A. 8. Leipz. Kummer. 799. — 14
Hochzeitfeyer, die traurige; od. was kann Leidenſchaft nicht. Luſtſp. in 3 Aufz. 8. Prag, Schönfeld. 796. — 5
— die; od. iſt's ein Mann od. ein Mädchen? Luſtſp. v. Brandes. 8. Leipz. Dyk. 790. — 7
Hochzeitgeſchenk, das,. Luſtſp. in 5 A. v. Fr. Laun (Fr. A. Schulz). 8. Dresden, Arnold. 806. — 16
Hochzeittag, der,. Original-Trauerſp. in 5 A. 8. München, Lentner. 777. — 5
— der,. Luſtſp. 8. Halle, Curt. 789. — 5
— der; od. das ärgſte kommt zuletzt. Trauerſp. 8. Breslau, Löwe. 779. — 6
— der, und Eurydice. Nachſp. beyde a. d. Engl. 8. Kopenh. Proft. 759. — 4
Hofcabale. Trauerſp. von Mengershauſen. 8. Braunſchw. Schröder. 796. — 6
Hofmann, der,. Schauſp. von Chaureau. 8. Frankf. Andrä. 772. — 6
Hofmeiſter, der; od. Vortheile der Privaterziehung. Comödie. 8. Leipz. Weygand. 774. — 8
— d'r,. Schauſp. in 5 A. für Eltern und Erzieher, v. Fabre d'Eglantine. frey überſ. v. Frau von Koßebue. 8. Leipzig, Kummer. 801. — 12
Hofrath, der,. Luſtſp. b. München, Gaſtl. 783. — 4
Holtzauer di; oder das Teſtament. Luſtſp. von Heiberg 8. Zürich, Orell. 795. — 3
Höhen, die,. Schauſp. v. Iffland. 8. Leipz. Göſchen. — 15
Hohenberg, Knapp Konrad von, genannt d. Stählerne. Schauſp. in 5 A. nach d. romant. Gemälden d. Vorwelt bearbeitet v. J. W. D. 8. Caſſel, Griesbach. 798. Rthlr. — 20
Hohenſchen, Clara von, ſ. Clara.
Hohenſtein, Robert von,. Trauerſp. 8. Leipz. Weygand. 778. — 8
Hohenthal, der Obriſte von,. Luſtſp. 8. Prag, Diesbach. (Himrichs in Leipz.) 788. — 5
Hokus Pokus! Oper v. Vulpius. 8. Leipz. Gleditſch. 794. — 6
Holger Danske. Oper nach d. Dän. v. C. F. Cramer. 8. Kiel. Proft. 789. — 7
Holländer, die; oder: was vermag ein vernünftiges Frauenzimmer nicht? Luſtſp. 8. Leipz. Compt. für Lit. raf. 786. — 6
Holzhauer, der; oder die drey Wünſche. Oper. 8. Berlin, Himburg. 772. — 4
— der,. Singſp. a. d. Franz. 8. Frankf. Andreä. 774. — 6

Homme, le jeune, à l'Epreuve. Comédi. p. Destouches. 8. Dresde, Walther. 765. — 8
— l', de ma connoissance. Comédi. p. Mercier. gr. 8. Hamb. Herold. 791. — 3
Honnête, l', criminel. Dram. en 5 Act. p. Fen. de Fualaire. 8. Coburg, Ahl. 796. — 4
Honrado, el Delinquente. Comedia, publ. J. Leonini, spanisch u. deutſch. 8. Berl. Lagarde. 797. — 16
Hopeles, ſ. Hupeles.
Hopfenheim, Hr. von,. Eine Faſtnachtspoſſe in 4 Akten v. Reinbeck. 8. Leipzig, Rein. 805. — 16
Horatia und Viburnia. 8. Durkheim. (Pfahler, H.) 793. — 8
Horazier, die,. Trauerſp. von Behrmann. 8. Hamb. Bohn. 752. — 5
Hornkopf, Stanislaus,. Luſtſp. nach Molliere, frey überſ. in Knittelverſen v. Wilhelm. 8. Roſtock, Stiller. 805. — 6
Horribunda. Schauſp. in 5 Aufz. von Meyer. 8. Berlin, Maurer. 805. — 6
Huſſchmidt, der,. Operette. 8. Frankf. u. L.-Eßlinger. 772. — 4
Hugo, Graf von Almanſo. Trauerſp. v. Kaſta. J. Leipzig, Sommer. 797. — 8
— der liebende, Graf von Calsheim. Ein hiſtoriſches Drama, a. d. Franz. 8. Regensb. Montag. 781. — 12
Huldigung, die, der Künſte, v. Fr. Schiller. 8. Tübing. Cotta. 805. — 5
Hulfe, unerwartete,. Schauſp. v. Ehlers. 8. Hannov. Hahn. 796. — 6
Humanité, l', ou le tableau de l'indulgence. Drame en 5 Actes. 8. Lausanne, Pott. 775. — 4
Humbrecht, Cochen; oder: ihr Mütter merkts euch. Schauſpiel. 8. Frankf. Bronner. (a. Gebhardt u. K.) 779. — 8
Hunding. Schauſp. in 5 Akten. b. Frankf. Zeſter. (a. Dies) 795. — 6
Hungerthurm, der, zu Piſa. Trauerſp. 8. Lindau, Otto. 779. — 5
— der; od. Edelſinn u. Barbarey der Vorzeit. Schauſp. in 5 Aufz. 8. Wien, Wallishäuſer. — 6
Huon und Amande. Singſp. von Seiler. 8. Fleusb. Korte. 789. — 6
Hupeles, Lucy; od. der Quäker aus Amerika. Trauer- od. Luſtſp. in 5 A. von Zabuesnig. 8. Augsb. Stage. 784. — 6
Huron, der,. Luſtſpiel in 2 Akten, mit Geſang. 8. Prag, Widtmann. 77 . — 4
— — daſſelbe franzöſiſch. 8. Berl. Rottmann. — 6
Huſar, der lahme,. Oper von Koch. 8. Dresden, (Sommer in Leipz.) 805. — 4
Huſaren, die,. Schauſp. 8. Osnabrück. (Hab., H.) 793. — 10
— die preuß., im franzöſ. Nonnenkloſter. Schauſp. 8. Cöthen, Aue. 795. — 9
Huſſiten, die, vor Naumburg im J. 1432. Ein vaterländ. Schauſp. m. Chören in 5 A. v. A. v. Kotzebue. 8. Leipzig, Kummer. 805. — 12

Hüte, die beyden.. L stsp. 8. eipz. Dy'. 777. Rthlr. — 3
Hypochondrie. Lustsp. in 5 A. 8. Berl. Braunes. 809. — 18
Hypochondrist, der; od. die Ehemeldung. Lustspiel nach Rousseau v Ephra. L. Hessau, (Graff in Leipz.) 794. — 4
Hyppolit u. Aemilia. Schausp. in 5 A. v. Hch. Zschokke. 12. Zurich, Orell. 805. — 16

J.

Jacob beym Brunnen. Schäfersp. des Lemene. 8. Zürich, Orell. 780. — 5
— der jüngste unter den sieben machabäischen Helden. Trauersp. von Klein. gr. 8. Mannheim, Löffler. 770. — 3
— der kluge,. Op. v Weigel. 8. Leipz. Dyk 786. — 8
Jacobine v. Baiern, Gräfin v. Holland. Ritterschausp. a. d. 16ten Jahrh. in 5 A. v. A. J. v. Guttenberg. 8. Augsb. Stagr. 801. — 16
Jacobiner, die, in Deutschland. Schausp. in 5 A. 8. Neustrelitz, Albanus. 798. 14
Jacobiner-Klub, der weibliche,. Lustsp. von Kotzebue. 8. Leipz. Kummer. 791. — 5
Jaffieri und Blanka; od. die Verschwörung wider Venedig. Schausp. v. Mierisch. 8. Berl. Schone. 795. — 8
— Guido.. Trauersp. 8. Ebd. Rauck. 795. — 8
Jagd, die,. Oper v. C. F. Weiße. 8. Leipz. Dyk. 770. — 9
— die,. Oper in 2 Akten nach Coll. u. Weiße. 8. Wien, Rehm. 793. — 12
— die glückliche,. Lustsp. 8. Augsb. Stage. 781. — 5
Jagdlust, die. Heinrich des Vierten. Lustsp. 8. Frankf. Eßlinger. (Schwan in Mannheim.) 789. — 5
Jäger, die,. Sittengemälde in 5 Aufz. von Iffland. 8. Berlin, Rottmann. 785. — 8
— — dasselbe, neue Aust. 8. Leipz. Göschen. — 14
Jägermädchen, das,. Gemälde in 5 Akten von C. M. Plümicke, nach Cramer. 8. Berlin, Frölich. 803. — 16
Jahrhundert, d. 18te,. Allegor. Gemälde in 2 A. von L. Ewers. 8. Altona Wechsold. 802. — 5
— d. neue,. Posse in 1 A. v. A. v. Kotzebue. 8. Leipz. Kummer. 801. — 8
Jahrmarkt, der,. Oper. 8. Leipz. Dyk. 778. — 6
— der von Malmantile. Eine musikalische Vorstellung. 8. Zelle, Schulz. 770. — 4
Jamabos, die; od. die japanischen Mönche. Trauersp. in 5 Aufz. a. d. Franz. übersetzt von A. Wittenberg. 8. Hamb. Hoffmann. 782. — 8
Jan von Leiden; od. die Belagerung von Münster. Trauersp. von Neffelrode. 8. Münster, Perrenon. (a. Coppenrath.) 786. — 8
Jane Shore. Trauersp. v. Nic. Rowe. 8. Riga, (Hartknoch in Leipz.) 774. — 6
Jarl, Hakon,. Trauersp. v. A. Oehlenschläger. 8. Tübing. Cotta. 810. — 20
Jawort, das.. Lustspiel in 5 Akten v. F. Walther. 8. Göttingen, Dankwarts. 807. — 16
— d. nächtliche; od. d. Verlobung im Garten. Schausp. von Lucke. 8. Neust. Wagner. — 6
Ich heiße Theis; oder der Aepfeldieb. Operette. 8. Regensb. Montag. 779. — 8
— will ihnen was erzählen. Schausp. von Inchbald. a. d. Engl. 8. Zittau, Schöps. 792. — 8
Ida Schausp. in 4 Akten, von Halbein. 8. Wien, Wallishausser. 807. — 6
— od. das Vehmgericht. Histor. Schausp. von Lomareck. 8. Leipz. Kohler. 792. — 8
Idas und Marpissa. Oper in 3 Aufz. v. Perinet. 8. Wien, Wallishausser. 798. — 6
Ideal menschlicher Güte. Schausp. von Fischer. 8. Wismar, Bodner. 782. — 4
Ideal, das, unglücklicher Liebe; oder Kierdon. Trauersp. 8. Salzb. Mayr. 780. Rthlr — 4
Idomeneus. Trauersp. des Herrn Crebillon. 8. Grätz. (Molitz in Berlin.) 752. — 4
Idyll, das; od. d. Sucht zu dichten. Lustsp. in 5 Akten nach Piron, v. Theod. Hell. 8. Leipz. Weigel. 806. — 18
Jeannette. Lustsp. in 3 A. v. Gotter. 8. Quedlinburg, Ernst. (a. Stage in Augsb.) 784. — 4
— — dasselbe. gr. 8. Hamb. (Hahn in Hannov.) 795. — 4
Jeannot u. Collin. Schsp. in 3 A. a. d. Frz. d. Florian. 8. Zwickau, Schumann. 798. 6
— oder wer den Schaden hat, darf für den Spott nicht sorgen.— Com. in 1 Akt v. Junger. 8. Leipz. Dyk. — 4
Jedem das Seine. Lstsp. in 1 A. v. Fr. Rochlitz. 8. Zullichau, Darnmann. 803. — 7
Jeder fege vor seiner Thüre. Lstsp. 8. Wien, Kurzböck. 783. — 2
— fege vor seiner Thure. Dramat. Sprichwort in 1 Akt, v. Schröder. 8. Hamb. Gundermann. 805. — 3
Jenneval, ou le Barneveld français. Drame p. Mercier. 8. Paris, Varrentrapp. (a. Schweighäus. à Bas.) 774. — 6
— oder der franz. Barneveld. Schsp. v. Mercier. 8. Frankfurt, Varrentrapp. 770. — 3
Jery u. Bätely. Sgsp. v. J. W. v. Göthe. 8. Leipz. Göschen. 790. — 5
Isabel u. Athalia. 2 Trauersp. v. Hudemann. 8. Rostock, Bodner. 755. — 4
Jesuiten, die,. Schsp. v. Hagemeister. 8. Berl. Bordeaux. 787. — 10
Jette; oder der Husarenraub. Sgsp. v. Plümike. 8. Berlin, Maurer. 786. — 10
Jeux de la petite Thalie; ou nouv. pet. drames, dialogues, par Mosi du Moissy. 8. Lpz. Schneider. 789. — 16
Ignez, s. Ines.
Il faut un état; ou la Revue de l'Art. Proverbe en 1 Acte. p. Leger. 8. Brawg. Pluchart. 806. — 6
Illumination, die,. Singsp. in 2 Akten. 8. Wien, Wallishausser. — 5
Im Finstern ist nicht gut tappen, und das Singsp. ohne Titel. 2 Opern v. Hiedberger. 8. Wien. Stahel. (Schaumburg.) 791. — 12
Im Trüben ist gut Fischen. Singsp. in 3 Aufz. a. d. Ital. 8. Passau. Ambrosi. 791. — 5
Imogen. Schsp. in 5 A. n. Shakespear. 8. Lpz. Sommer. — 5
Impermnestra. Opera dramatica, da P. Metastasio, col. trad. tedesca. 8. Dresde, Walther. 752. — 8
Inamowulla. Trsp. nach Ossian. 8. Lpz. Barth. 787. — 5
Incle et Yarico. Tragedie. 8. Vienne, Stahel. 784. — 5
— — Sgsp. in 1 A. v. Gleich. 8. Wien, Wallishausser. 807. — 6
— — s. a. Inkle.
Incognito, das; od. der König auf Reisen. Schsp. v. Ziegler. 8. Wien, Wallishausser. — 8
— das,. Singsp. nach Saint-Foix, v. Herklots. 8. Berl. Voß. 792. — 4
Indiana. Lstsp. v. Thompson. 8. Frkf. Brönner. (a. Gebhardt u. S.) 776. — 5
Indianer, die, in England. Lustsp. v. Kotzebue. 8. Leipzig, Kummer. 791. — 8
Indianerin, die junge,. Lstsp. v. Champfort. 8. Frankfurt, Garbe. 766. — 2
Indienfahrer, der,. Schsp. in 4 A. v. C. G. H. Arresto. 8. Hamb. Campe. 803. — 18
Indienne, la jeune,. Comédie p. Charnsort. 8. Dresde, Walther. 765. — 2
Indiens, les, en Angleterre. Comédie trad. de l'Allemand de Kotzebue. gr. 8. Lpz. Gräff. — 12
Ines, de Castro,. Trsp. a. d. Franz. d. Hrn. la Motte. 8. Lpz. Schwickert. 774. — 6
— de Castro. Trsp. 8. München, Frid. 779. — 4
— de Castro,. Trsp. v. Soden. 8. Berlin, Maurer. 791. — 7
— de Castro,. Trsp. in 5 Akt. v. F. H. Thela. 12. Zürich, Orell, F. u. Comp. 808. — 16

Ines de Castro,. Drama in 2 Atti. 8. Wien, Wallishäuser. 807. Rthlr. — 5

Informatores, die beyden,. Schsp. v. Blau. 8. Stendal, Franzen. 789. — 10

Ingenof, Laura von,. Trsp. 8. Leipz. Müller. (Joachim.) 797. — 8

Inkas, die,. Schsp. v. Hempel. 8. Lpz. Linke. 786. — 3

— die; oder die Eroberung v. Peru. Ballet in 4 A. 8. Wien, Wallishäuser. — 2

Inkle u. Yarike,. Trsp. 8. Augsb. Stage. 777. — 2

— u. Yarike,. Schsp. nach dem Engl. v. Schröder. 8. Schw. Bödner. 794. — 4

— — — oder er war nicht ganz Barbar. Singsp. in 1 Akt. v. J. W. D. 8. Cassel, Grießbach. 798. — 4

— — s. a. Incle.

Ino. Melodrama v. Brandes. 8. Lpz. Dyk. 791. — 2

— E. musikal. Drama v. Brandes. 8. Erfurt, Kayser. 780. — 2

Inquisitour, l', de Tortose. Drame p. Potono. gr. 8. Berlin, Quien. (Dunker et H.) 799. — 8

Inquisition, die,. Trsp. in 5 A. gr. 8. Leipz. Crusius. (W. Vogel.) 780. — 5

Inquisitor, der, v. Tortosa. Trsp. in 4 A. v. Schmieder. 8. Hamb. Vollmer. 804. — 8

— — dasselbe französisch. gr. 8. Berlin, Quien. 799. — 8

Insel, die, der Liebe. Singsp. ital. u. deutsch. 8. Regensb. Montag. 775. — 6

— die, der Liebe,. Singsp. 8. Mannh. Löffler. 773. — 3

— die unbewohnte,. Lstsp. 8. Augsb. Lotter. 762. — 2

— die wüste,. Singsp. nach Metastasio. 8. Lpz. Dyk. 778. — 4

— die wüste,. Schsp. 8. Wien, Trattner. 770. — 2

Instinkt, der; oder: wer ist Vater zum Kinde? Lustspiel v. Jünger. 8. Lpz. Dyk. 785. — 3

Insulaner, die; oder das glückliche Ungewitter. Drama. 8. Augsb. Klett. 786. — 5

Intelligenzblatt, das,. Schausp. 8. Neuwied, Gebrs. 788. — 6

Intermezzo, das; oder der Landjunker in der Residenz. Lustsp. in 3 A. v. Kotzebue. 8. Lpz. Kummer. 810. — 18

Invalide, der,. Lustsp. in 3 A. 8. Wien, Wallishäuser. — 6

Joachim; oder der Triumph d. kindl. Liebe. Drama. 8. Lpz. Müller. 776. — 6

Jockey, der,. Lustsp. 8. Lpz. Dyk. 790. — 4

Johann v. Nepomuk. Trauersp. in Prosa. 8. Augsb. Bartholomäi. 779. — 3

— — — Trsp. in Versen. 8. Salzb. Mayr. 782. — 3

— König, s. Werke, dramatische, a. d. Engl. des Shakespeare v. Schlegel 5r.

— Friedrich, Kurfürst,. Ein histor. Trsp. m. 4 Pausen. gr. 8. Lpz. Sommer. 810. — 18

— v. Procida; od. d. sicilian. Vesper. Schsp. v. Hagemeister. 8. Berlin, Maurer. 791. — 16

— v. Schwaben,. Schsp. v. Meißner. 8. Lpz. Breitkopf. 780. — 16

— — dasselbe v. Plümike. 8. Berlin, Maurer. 783. — 16

— — dasselbe. 8. München, Fleischmann. 783. — 9

Johanna I. Trsp. in 5 A. 8. Königsb. Nicolovius. 808. — 18

— v. Neapel. Trsp. v. Halem. 8. Rostock, Stiller. 796. — 4

— die erste, Königinn v. Neapel. Trsp. v. Sannens. 8. Wien, Pazowsky. (a. Sammer.) 795. — 8

— od. Unschuld u. Liebe. Drama. 8. Wismar, Bödner. 780. — 6

Johannes; ob. d. Macht d. Christenthums und seine Würde. Drama. 8. Basel, Serini. 784. — 8

Jon. Schsp. v. A. W. Schlegel. gr. 8. Hamb. Perthes. 803. 1 4
Velinp. 2 —

— Tragöd. a. d. Griech. d. Euripides übersetzt u. erläutert v. Wieland. gr. 8. Lpz. Schmidt. 804. 1 —

Jonas im Fasse. Lustsp. 8. Halberstadt. 755. — 2

Jones, Thomas,. Lustsp. v. Steffe. 8. Zülle; Schulze. 765. — 4

— — Singsp. m. Musik. a. d. Franz. 8. Frankf. Andreä. (a. Gebhardt u. K.) 773. — 6

— Oper. 8. Mannheim, Schwan. 772. — 6

Jones, Tom,. Lustsp. a. d. Franz. 8. Oels. (Gebr. Br.) 796. Rthlr. — 5

— — Operette. 8. Mannheim, Schwan. 771. — 6

— — Comédie, imitée du Roman anglois de Mr. Fielding, par Poinsinet. 8. Dresd. Walther. 766. — 6

Joseph. Trag. v. Gruel, franz. u. deutsch. 8. Frkf. 752. — 5

— Drama. gr. 8. Frkf. Eichenberg. 782. — 4

— u. dessen Brüder. Trsp. v. Holl. 8. Würzb. Riemer. 777. — 5

— s. seine Brüder. Drama. 8. Berlin, Maurer. 782. — 2

— Kaiser, auf d. Reise im Amthause. 8. Coburg. Ahl. 799. — 5

Joueur. Lustsp. von 5 Akt. in Versen. 8. Prag, Widtmann. 769. — 5

Journal f. Theater u. andere schöne Künste, herausgegeben v. Schmieder. 3 Bde. j. 3 Stck. u. 4en Bds. 16. 20. m. K. gr. 8. Hamb. Nutzenbecher. 797. 98. (Stck. à 10 gr.) 4 14

— f. Theater und andere schöne Künste. 8. Hamb. Vollmer. 799. — 18

Journalisten, die,. Lustsp. in 1 A. v. St. Schütze. 8. Lpz. Voß. 806. — 10

Journée, la folle, ou le mariage de Figaro. Comédie en 5 Actes, p. Baumarchais. av. fig. gr. 8. Paris, (Kummer in Lpz.) 785. 1 12

— — le même. sans fig. 12. Basel, Thourneisen. 785. — 10

Journées, les deux, ou le porteur d'eau. Opéra en 3 Act. par Bouilly. Brschw. Pluchart. — 6

Jovialität u. Liebe. Lustsp. in 2 A. v. F. Lindheimer. 8. Mannheim, Schwan u. G. 798. — 6
Schreibp. — 7

Iphigenia. Trsp. a. d. Franz. d. Racine. 8. Wien, 749. — 2

— in Aulis. Singsp. 8. Berl. Hande. 768. — 6

— — — Trsp. in 5 A. v. C. Lewezow. 8. Halle, Renger. 805. — 21
Velinp. 1 12

— — — Trsp. in 5 A. v. Fr. Schiller. gr. 8. Tübingen, Cotta. 807. — 10

— — — Trsp. v. Köhler bearbeitet. 8. Berlin, Nicolai. 778. — 8

— — — Lyrische Tragödie in 3 A. n. d. Franz. D. Baluy du Rollet u. n. d. Musik d. Ritter Gluck v. J. D. Sander. gr. 8. Berlin, Sander. 808.

— in Tauris. Tragedy, written originally in german by Göthe. gr. 8. Berl. Unger. 794. — 12

— auf Tauris. Schsp. v. Göthe. 8. Lpz. Göschen. 787. — 8

Iphigénie, en Aulide. Trag. en 3 Actes. 8. Brschw. Pluchart. 806. — 5

— en Tauride. Tragéd. 8. Vienne, Trattner. 760. — 4

— — la même, p. Gaillard. 8. Berlin, Rellstab. 787. — 3

— oder: der Pfaffe weiß sich zu helfen. 8. Breslau, Meyer. 791. — 4

Irene; od. d. erstickte Mutterliebe. Trsp. 8. Arnb. 752. — 2

— Trag. p. Voltaire. 8. Lausanne, Pott. 779. — 4

Irrlicht, das; oder endlich fand er sie. Oper. 8. Salzburg, Waysenhaus. (a. Dutle.) 784. — 2

Irrthum auf allen Ecken. Lustsp. nach Goldsmith. 8. Wien, Kurzböck. 784. — 5

— auf allen Ecken. Lustsp. a. d. Engl. v. Schröder. 8. Hamb. Gundermann. 805. — 8

— d. kleine,. Lustsp. in 1 A. v. K. Ch. Engel. 8. Berlin, Maurer. 799. — 5

Irrthümer in einer Nacht. Lustsp. a. d. Engl. Hamburg, Buchenröder. 774. — 6

— die,. Lustsp. v. Brandes. 8. Lpz. Dyk. 791. — 4

— nichts als,. Lustsp. 8. Lpz. Hamann. 789. — 8

Irrungen, die,. Lustsp. nach Shakespear, v. Großmann. 8. Frankf. Fleischer. 779. — 4

Irrwisch; oder: endlich fand er sie doch. Operette v. Bretzner. 8. Lpz. Schneider a. Linke. 789. — 5

Isabella. Drama in 5 A. 8. Wallerstein. (Kummer in Lpz.) 780. — 6

— — dasselbe. 8. Nördl. Beck. 780. — 5

Isabelle et Gertrude; ou les Sylphes supposés. Comédie. p. Javart. 8. Dresd. Walther. 766. Rthlr. — 4

Italienerin, die, in London. Eine komiſche Oper in 2 A. n. d. Ital. frey bearb. 8. Lpz. Sommer. 804. — 8

Juan, Don,. Oper in 2 A. n. d. Ital. frey bearbeit. v. Fr. Noltig. gr. 8. Lpz. Breitkopf u. H. 802. — 8

— — oder der ſteinerne Gaſt. Singſp. a. d. Ital. 8. Amſterd. (Ettinger, G.) 790. — 10

— — — Singſp. in 2 A. 8. Wien, Wallishäußer. — 8

Judelfeyer, die, der Hölle; oder Fauſt d. j. Drama in 5 A. v. C. F. Benkowitz. 8. Berl. Maurer. 808. — 16

Judelhochzeit, die,. Oper v. Weiſe. 8. Lpz. Dyk. 773. — 9

Jude, der,. Schſp. 8. Wien, Wallishäußer. 790. — 6

Schſp. a. d. Engl. 8. Berlin, Hartmann. (a. Steinacker in Leipz.) 798. — 8

— Schſp. in 5 A. a. d. Engl. d. Cumberland. 8. Königsberg, Nicolovius. 798. — 8

Juden, die,. Scene in 1 A. 8. Wien, Wallishäußer. — 4

Judenfeind, der,. Trſp. 8. Stendal, Franzen. 780. — 2

Judenhochzeit, die; oder Bernardon, der betrogene Rabbiner. Singſp. v. Kurz. 8. Wien, Trattner. 770. — 2

Juge, le bienfaisant. Comedie en 3 Act. p. Puységur. 8. Braw. Pluchart. 806. — 6

Judith. Schſp. n. H. v. Ifflend. 12. Zürich, Orell, Füßly u. Comp. 809. — 20

Jugend, Heinrichs V. Luſtſp. in 5 Aufz. 8. Wien, Wallishäußer. — 6

Jugendfehler, die,. Originalluſtſpiel v. Weidmann. 8. Ebend. — 6

Jugendfreunde, die,. Schſp. v. Kirchof. 8. Prag, Herrl. (Joachim in Lpz.) 795. — 6

Julchen; oder: Väter ſehd nach euern Kindern. Schauſp. von Mayer. 8. Prag, Schönfeld. 784. — 4

— oder liebe Mädchen ſpiegelt euch. Luſtſp. in 5 A. v. Huber. 8. Wien, Wallishäußer. 808. — 8

Julchens Heirath. Schſp. v. Saurin. 8. Frkf. Andreä. 772. — 4

Juliane. Luſtſp. v. Verf. d. heiml. Gerichts. (L. F. Huber.) 8. Berl. Voß. 794. — 18

Schreibp. — 22

Julie. Singſp. in 3 A. a. d. Franz. d. Monvel. 8. Frankf. Andreä. 774. — 6

— Singſp. a. d. Franz. 8. Wien Trattner. 779. — 5

— Trſp. v. Stutz. gr. 8. Fr. u. L. (Cramer, Br. jetzt Rabendorf, L.) 782. — 5

— Trſp. 8. Copenh. Proft. 767. — 8

— Trſp. 8. Frkf. u. Lpz. (Kaufmann, M.) 795. — 6

— od. Tugend u. Liebe. Luſtſp. 8. Riga, Müller. 797. — 8

— Gräfin zu Palmira, n. d. Sujet in Cr. Schleicher. 8. Halb. Groß. (Sommer in Lpz.) 803. — 4

— Comédie en 3 Actes p. Monvel. Mus. et des Aid. 8. Berl. Rottmann. — 6

— od. d. gerettete Kindesmörderin. Deutſches Orig. Schauſp. in 3 A. v. Frkf. Gebhardt u. K. (Mediot in Carlsr.) 782. — 5

— od. d. dankbare Tochter. Luſtſp. v. Wesſelrode. 8. Regensb. Montag. 780. — 4

— od. d. Blumentopf. Singſp. in 1 A. v. Treitſchke. gr. 8. Wien, Wallishäußer. 803. — 6

— oder der kurze Irrthum. Operette v. Monval. 8. Wetzlar, Winkler. 775. — 3

— od. d. gute Vater. Schſp. 8. Frankf. Andreä. 772. — 6

— v. Parma; oder noch war es Zeit. 8. Stendal, Franzen. 779. — 5

— u. Ludolph; od. Liebe u. Edelſinn. Ein ſentimentales Theatergemälde v. Bonafont. 8. Stuttgart, Magaz. f. Lit. 803. — 9

— et Ludolphe, ou les Combats de l'amour etc. 8. Mannheim, Schwan. 802. — 8

Juliette; oder wird ſie ſich entſchließen? Luſtſpiel. 8. Prag, Gerle. 779. — 4

Julius v. Tarent. Trſp. 8. Lpz. Weygand. 776. Rthlr. — 7

— u. Marie, od. Verbannung u. Glück. Ein dramat. Gemälde d. Wahrheit v. Bonafont. 8. Stuttgart, Magazin f. Lit. 803. — 9

Julius u. Rhea. Duodrama. 8. Linz, Guarz. 784. — 4

Jungfern, die beleſenen,. Luſtſp. 8. Lpz. Dyk. 787. — 4

Jungfrau, die, v. Orleans. Eine romant. Tragödie v. Fr. Schiller. 12. Berlin, Unger. (Schade.) 802. — 16

— — daſſelbe neue Aufl. gr. 8. Tübing. Cotta. 805. — 12

— d. v. Orleans, travestirt. Poſſe in 2 A. m. Prolog u. Epilog (v. Jul. v. Voß.) 8. Berlin, Schmidt. 803. — 16

Jungfrau, die, eiſerne,. Schſp. in 3 A. 8. Wien, Wallishäußer. 804. — 6

Jungfrauen, die zwölf ſchlafenden,. Schſp. in 4 A. v. Jul. v. Voß. m. K. u. Geſängen. 8. Berl. Schone. 805. — 18

— die zwölf ſchlafenden, 3 Theil.. Ein Schauſp. mit Geſang v. Hensler. 8. Wien, Schaumburg. 801. (à 7 gr.) — 21

Junggeſelle, der alte, Luſtſp. 8. Augsb. Stage. 785. — 4

— — Luſtſp. nach dem Franz. v. Huber. 8. Lpz. Schmidt. 797. — 10

Junggeſellenwirthſchaft, die,. Singſp. in 1 Aufzug v. Treitſchke. gr. 8. Wien, Wallishäußer. 803. — 6

Jüngling, der, von Nain. Drama. v. Halle, Hendel. 778. — 6

— der; oder der junge Herr und ſein Hofmeiſter als Nebenbuhler. Luſtſp. 8. München, Lindauer. 788. — 12

Jupiter u. Schinznach. Drama. 8. Zürich, Orell. 778. — 2

Juriſt, der, u. d. Bauer. Luſtſpiel v. J. Rautenſtrauch. 8. (Comt. f. Lit. in Lpz.) 777. — 4

Juſtine; oder Unterſchied der Klugheit u. Liſt. Schauſpiel. a. d. Franz. 8. 796. — 4

Ivar, König d. Normänner. Trſp. in 5 Akten v. G. Linde. 8. Berl. Kunſt- u. Jud. Comt. 1 4

Ivrogne, l', corrigé. Coméd. en 3 Actes p. Dieulafoix. 8. Braw. Pluchart. 806. — 9

K.

Kabale, die,. Operette v. H. Lampe. 8. Stendal, Franzen. — 3

— u. Liebe. Trſp. v. Fr. Schiller. gr. 8. Mannheim, Schwan u. G. 804. — 10

— — daſſelbe, neue Aufl. gr. 8. Tübing. Cotta. 806. — 9

— — u. Rache. Trſp. in 5 A. 8. Weißenf. Severin. (Nerr.) 796 — 8

Kabaliſten, d.; od. d. Leidenſchaft u. Reue. Schſp. 8. Leipz. Compt. f. Lit.) 791. — 4

Kaffeehaus, d.; od. d. Schottländerin. Luſtſp. 8. Berl. Rüdiger. 761 — 6

— d., (la Comedia nueva o el Café) aus dem Spaniſchen ꝛc. 8. Dresd. Beger. 800. — 12

— ſ. a. Caffeehaus.

Kalaff. Oper in 3 A. 8. Wien, Wallishäußer. — 6

Kalif. Trſp. v. Bilfeld. 8. Lpz. Wolf. 802. — 12

Kalliſte. Trſp. v. S. v. Seckendorf. 8. Deſſau. (Gräff in Lpz.) 7[illegible] — 8

— od. d. bußende Schöne. Trſp. a. d. Engl. d. Rowe. 8. Prag, Schönfeld. 783. — 6

Kalliopeipe. Ein polemiſches Drama von v. Lorti, m. K. gr. 8. Bremen, Heyſe. 808. — 8

Kamäleon, das,. Luſtſp. in 5 A. v. H. Beck. 8. Frkf. Eßlinger. 803. — 10

m. Kpfrn. — 20

Velinpap. 1 16

Kammerdiener, der weibliche,. Luſtſp. 8. Berlin, Weyer. 780. — 3

Kammerhuſar, der,. Schſp. 8. Regensb. Montag. 797. — 8

Kammermädchen, d. verliebte,. Luſtſp. 8. Frkf. 764. — 2

— d. vermeinte,. Luſtſp. 8. Wien, Kurzbeck. 794. — 4

Kammermädchen, d. verſchlagene,. Lſtſp. in 2 Aufz. v. Fielding. 8. Mannheim, Schwan. Rthlr. — 5
Kammermädel, d. rachgierige,. Lſtſp. v. Goldoni. 8. Wien, Kraus. 764. — 5
Kammermagd, d. gutherzige,. Lſtſp. v. Goldoni. 8. Ebend. 764. — 4
Kannengießer, d. politiſche,. Lſtſp. v. Hollberg. 8. Frkft. Eßlinger. 762. — 2
Kapello, ſ. Capello.
Kapitel, d. zw.yte,. Sgſp. in 1 Aufz. v. Treitſchke. 8. Wien, Wallishäußer. 803. — 6
Käppchen, das rothe,. Operette. 8. Weimar, Hoffmann. 793. — 6
Karl, ſ. Carl.
Kaſpar, d. unruhige Wanderer. Feenmährgen in 4 Aufz. v. Hensler. 8. Wien, Wallishäußer. 801. — 6
— d. Thoringer,. Schſp. 8. Augsb. Klett. 791. — 7
Kaſpars Zogling; od. d. Sieg der Beſcheidenheit. Sgſp. in 2 Aufz. 8. Wien, Wallishäußer. 791. — 5
Kaſper d. Thoringer. Hiſtor. Schſp. in 5 A. 8. Lpz. Kummer. (a. Vogel.) 785. — 8
— — daſſelbe in 6 Aufz. v. Grafen Törring von Seefeld. 8. Wien, Wallishäußer. 808. — 8
Kaſperls u. ſeiner Freunde Kaffeehaus; oder der Hausteufel. Oper in 3 Aufz. 8. Wien, Wallishäußer. 803. — 6
Käſtchen, die,. Luſtſp. d. Plautus. gr. 8. Berl. Weiß. 809. — 8
— das, mit der Ziffer I.. U. B. Sgſp. a. d. Ital. 8. Paſſau, Ambroſi. (Gräff, Lpz.) 791. — 4
Käthchen v. Heilbron. gr. 8. Berl. Realſchulbchdl. 810. 1 —
Katze, d., läßt d. Mäuſen nicht; Forts. d. Bauerguts. Poſſe in 1 A. v. F. W. v. Schutz. 8. Altona, Bechtold. 801. — 5
Kaufmann, d., u. d. Bettler. Schſp. 8. Berlin, Mylius. 777. — 2
— d. dankbare,. Schſp. 8. Berl. 758. — 4
— d. gradelte,. Lſtſp. v. Brandes. 8. Lpz. Dyk. 790. — 8
— d. jämmerliche,. Lſtſp. v. P. K. 8. Frkft. u. Lpz. Cotta. 792. — 2
— d. Londner; od. Geſch. d. G. Barnwell. Trſp. a. d. Engl. d. Lillo. 8. Lpz. Linke. (Stage in Augsb.) 776. — 4
— d., von London, oder Begebenheiten Barnwells. Trſp. 8. Hamb. (Ernſt in Quedlinb.) 787. — 4
— d., e. Menſchenfreund. Lſtſp. 8. Hamb. 757. — 4
— d., v. Smirna. Operette. 8. Mannh. Schwan. 771. — 5
— d., v. Trieſt, od. d. Adelſucht d. Handelsſtandes, ſ. Original-Luſtſp. v. C. v. Ayrenhof.
— v. Venedig, n. wie es euch gefällt, von Shakeſpear. 8. Mannheim, Schwan. — 9
— d., v. Venedig, od. Lieb u. Freundſchaft. Lſtſp 8. Prag, Gerle. 778. — 4
— der verſchwenderiſche,. Schſp. 8. Hamburg, Iverſen. 760. — 2
Kaufungen, ſ. Kauz.
Kein Dienſt, auch d. geringſten geleiſtet, bleibt unvergolten. Schſp. 8. Dresd. Walther. 790. — 6
— Fauſtrecht mehr. Schſp. v. Schlenkert. 8. Regensb. Montag. 798. — 16
— Platz im Gaſthofe. Poſſe von Arvelius. 8. Leipz. Kummer. 795. — 6
Keinen Schwiegerſohn, ſ. Schwiegerſohn.
Kempen, Thom., d. zuvor laue, hernach eifrige Diener der ſeligſten Jungfrau. Schſp. v. Reißner. gr. 8. Insbruck, Wagner. 768. — 3
Kent. Trſp. 8. Lpz. Compt. f. Lit. 782. — 4
— ritterl. Trſp. 8. Cilli. (Korn d. ält. in Bresl.) 793. — 6
Kerkermeiſter, d., v. Nietwich. Schſp. in 4 Aufz. 8. Wien, Wallishäußer. — 6
Kette, d., d. Edelmuths. Lſtſp. v. K. L. Schmidt. 8. Leipz. Sommer. (a. Gräff.) 791. — 4
Keyer, die,. Trſp. 8. Solingen. (a. Gehra, Thal Ehrenbreitſtein.) 789. 8
Kind, d., der Liebe. Schſp. v. Kotzebue. 8. Leipz. Kummer. 791. Rthlr. — 12
Kinder, gute, d. Eltern größter Reichthum. Schſp. 8. Leipz. Cruſius. 780. — 4
Kinder u. Narren reden d. Wahrheit. Lſtſp. in 1 Aufz. 8. Wien, Wallishäußer. 806. — 5
Kindermomödien v. Loper u. Schink. 8. Lpz. Barth. 781. — 12
— dieſelb. u. 8. Wien, Gerold. 781. — 6
Kindermorderinn, die,. Trſp. 8. Lpz. Schwickert. 776. — 6
— — daſſelbe. 8. Berlin, Himburg. 777. — 8
— — daſſelbe. 8. Stage, Augsb. 776. — 4
Kinderſchauſpiele, franz. u. deutſch v. J. P. Jauffret, m. K. 2 Thle. 8. Hamb. Hoffmann. 803. 2 —
— v. J. B. Koller u. Sannens. 8. Wien, Pazowsky. 790. — 20
— v. U. Rode. 8. Lpz. Vogel. 776. — 4
— — dieſelb. 8. Augsb. Stage. 777. — 3
Kinderzucht, od. d. Teſtament. 8. Berl. Rottmann. 786. — 16
Kindesliebe, d. doppelte. Drama. 8. Regensb. Montag. 780. — 8
Klemſe, die,. Lſtſp. in 3 A. 8. Waldenb. (Henning in Greiz.) 806. — 4
Kirſchfeſt, das,. Vaterländ. Scene d. Vorzeit. 8. Weißenf. Severin. 792. — 5
Klachl Haus; od. d. Rendezvous in d. neuen Allee. Sgſp. in in 3 Th. 8. Lpz. Hinrichs. 797. 98. — 16
Klägliche, die,. Lſtſp. 8. Hamb. 746. — 3
Klara, ſ. Clara.
Klauſel, die,. Luſtſp. v. J. B. Tilly. 8. Berlin, Feliſch. 798. — 4
Klerblatt, d. heilige,. Schſp. nach W. Weber. 8. Lpz. Sommer. 794. — 6
Kleid, d., aus Lyon. Lſtſp. v. Jünger. 8. Lpz. Dyk. 787. — 8
— d., macht nicht den Mann. L. Poſſe nach d. Frz. d. Gerin free bearb. 8. Wien, Degen. 807. — 3
Kleiderſchrank, d., od. d. verſöhnten Rivale. Comödie. 8. Hamb. Gleditſch. 779. — 2
Kleinigkeiten, dramatiſche, aus dem Frz. 8. Lpz. Kühn. 804. 1 —
— dramatiſche, od. 3 Luſtſpie. fur Liebhaber-Theater. 8. Lpz. Rein. —
— theatraliſche, ꝛc. d. Lpz. Gräff. — 8
Kleinſtädter, d. deutſchen,. Lſtſp. in 4 A. v. A. v. Kotzebue. 8. Lpz. Kummer. 803. — 10
— d. franzöſiſchen,. Lſtſp. in 4 A. v. A. v. Kotzebue. 8. Ebend. 803. — 12
Klementine; od. d. Teſtament. Drama v. Gebler. 8. Dresden. Walther. 774. — 6
Kleopatra. Trſp. v. Dryden. 8. Frkft. u. Lpz. Schwickert. 769. — 6
— Trſp. v. Soden. 8. Berl. Maurer. 793. — 8
— Melodrama v. Neumann. gr. 8. Mannh. Schwan. 780. — 3
— u. Antonius. Trſp. in 4 Akt. 8. Wien, Wallishäußer. 808. — 8
— — — Trſp. gr. 8. Wien, Schaumburg. 801. — 10
— — daſſelbe in 4 Akt. 8. Wien, Pichler. 803. — 8
Klingsberge, d. beyden,. Lſtſp. in 4 A. von A. v. Kotzebue. 8. Lpz. Kummer. 801. — 16
Klingsberg, i due,. Comedia in quatro Atti. gr. 8. Salzb. Oberer. — 6
Kloſterraub, der,. Lſtſp. in 5 Aufz. 8. Berl. Schöne 801. — 12
Klotar. Trſp. in 5 A. v. J. M. Ninne. 8. Zwickau. Schumann. 801. — 9
Klugheit in d. Liebe. Sgſp. v. Thomſon. 8. Frkft. Brönner, a. Gebhardt u. K. 776. — 6
Knabe, d. graue,. Lſtſp. in 4 Aufz. 8. Wien, Wallishäußer. — 6
— der ungezogene,. Luſtſp. 8. Leipz. Cruſius. (auch Stage in Augsb.) 777. — 4
Knapp, Edmund; od. d. Wiedervergeltung. Schſp. von Susanne v. Bandemer. 8. Frkft. Dietz. 800. — 8
Knicker, Hieronymus. Operette. 8. Weimar, Hoffmann. 793. — 5
— — daſſelbe. 8. Paſſau. (Gräff, Lpz.) 793. — 4
— — Kom. Operette. 8. Paſſau, Ambroſi. 793. — 3

Kobold, der,. Lstsp. in 4 A. nach Hauteroche u. Cobe, v. F. W. Gotter. 8. Lpz. Dyk. 778. Rthlr. — 6

Kohlenbrenner, der,. Lstsp. 8. Thal Ehrenbreitstein, Gebrs. 788. — 3

Köhler, d. treuen,. Operette. 8. Weimar, Hoffmann. 777. — 6

— — dasselbe, v. Schubauer. 8. München, Lindauer. 786. — 6

Kokarden, die,. Trsp. v. Iffland. 8. Lpz. Göschen. 791. — 10

Koketterie u. Liebe. Originalschsp. in 5 A. von P. Spach. 8. Carlsruhe, Macklot. (a. Gebhardt u. K. in Frkft.) 792. — 8

Kolerische, der,. Lstsp. gr. 8. Mannh. Schwan. 785. — 9

— der,. Lstsp. in 5 Aufz. n. d. Engl. 8. Wien, Wallishäußer. — 6

Kollenau, Marie v.; od. d. deutsche Hausmutter. Trsp. in 5 Akt. 8. Ebend. — 8

Kolonie, die,. Schausp. v. J. F. E. Albrecht. 8. Prag, Neureutter. (Sommer in Lpz.) 792. — 6

— s. a. Colonie.

Komet, d., e. Posse v. A. W. Iffland. gr. 8. Leipz. Göschen. 799. — 4

Komm mir noch einer mit heirathen. Lstsp. von Pleißner. 8. Neuwied, Gebrs. 792. — 8

Kommst du mir so, so komm ich dir so. Lustsp. 8. Leipzig, Schwickert. 784. — 8

Kömmst du mir so, so komm ich dir so; oder die Schule der Vormünder. Lstsp. 8. Berl. Sander. 781. — 6

Komödie u. s. Comödie.

Konau, Lorenz,. Schsp. durch Werthers Leiden veranlaßt. 8. Altona, Iversen. 776. — 3

König, d., und das Abenteuer. Lstsp. von Wetzel. 8. Augsb. Stage. 785. — 4

— d., u. d. Pachter. Sgsp. 8. Frkft. Garbe. 766. — 5

— — dasselbe. 8. Frkft. Andrea. 774. — 6

— d., in d. Einbildung. Ritterlichesposse in 3 Akt. m. K. 8. Hamb. Schmidt. 807. 1 —

Königin, d., d. Rosenbaums; od. d. Land d. Liebe. Oper von J. Levret. 8. Wien. (Liebeskind, Lpz.) 797. — 6

— d., d. schwarzen Inseln. Oper in 2 Aufz. 8. Wien, Wallishäußer. — 5

Königseiche, die,. Schsp. v. F. L. Schmidt. 8. Brandenb. Leich. 801. — 4

Königsmark, Graf,. Trsp. 8. Wien, Schaumburg. (auch Stahel.) 792. — 18

Königssohn, d., a. Idalia. Oper v. Schikaneder. 8. Wien. (Liebkind in Lpz.) 797. — 7

Kontrast, der; od. d. Früchte d. Erziehung, a. d. Engl. der Miß Ré. L. Edgeworth, v. Verf. d. Heliodora. 8. Görlitz, Anton. 807. — 18

— der; od. die Geheimnißvolle. Lstsp. in 3 Aufz. v. Weidmann. 8. Wien, Wallishäußer. — 6

Konvenienz u. Pflicht. Dramat. Gemälde v. Koller. 8. Regensburg, Montag. 796. — 8

— s. a. Convenienz.

Konvertitinn, die,. Trsp. 8. Preßb. Mahler. 785. — 6

Korb, d., a. Liebe; od. Frauenzimmer-Laune. Lstsp. in 1 Aufz. 8. Wien, Wallishäußer. — 5

Körbchen, d. drey,. Lstsp. in 5 Aufz. 8. Ebend. — 6

— d. wandernde,. Lstsp. in 1 A. v. F. Lindheimer. 8. Mannh. Schwan u. G. 788. — 6

Schreibp. — 7

Kornet, d., od. so arg machts d. Eifersucht; aus einer vaterländischen Sage zu e. Ernstsp. v. 5 Aufz. umgeschaffen, v. A. F. 8. Lpz. Crusius. (W. Vogel.) 787. — 8

Kosaken, die,. in d. Schweiz. Schsp. in 1 A. von Reinbeck. gr. 8. Petersburg. (Lübeck, Niemann.) 801. — 12

Kosakenofficier, der,. Ein Sgsp. in 1 Aufz., nach v. Frz. d. Cuvelier. 8. Wien, Wallishäußer. 806. — 5

Kostgängerin, die,. Lustsp. in 3 A. 8. Brschwg. Schröder. 805. — 9

— d., im Nonnenkloster. Schsp. 8. Gotha. Ettinger. 797. — 8

Kotzebue, Herr von, in Sibirien. Schausp. in 5 A. 8. Lpz. Schmidt. 802. — 12

Kram, den ganzen, und d. Mädchen dazu. Lstsp. 8. Dresden, Walther. 785. Rthlr. — 4

Kranke, d. verstellte; od. d. rechtschaffene Arzt. Lstsp. gr. 8. Wien, Trattner. 770. — 4

Kreuz, d., an d. Ostsee. Trsp. v. F. L. Z. Werner 1r Thl. d. Brautnacht. 8. Berlin, Sander. 806. 1 12

Velinp. 2 6

Kreuzfahrer, die,. Schsp. in 5 A. v. A. v. Kotzebue. 8. Lpz. Kummer. 803. — 12

— die,. Ein dramat. Gedicht. 2 Thle. m. K. 8. Königsb. Unger. 806. 3 8

Krieg, der,. Lstsp. 8. Lpz. Böhme. 773. — 8

— d., u. Friede. Lstsp. 8. Lpz. Schneider. 764. — 5

— d., im Hause; od. List gegen List. Lstsp. v. Reck. 8. Pappenheim, Typographie. (Gräff, Lpz.) 788. — 5

Krieger, der prahlerische, a. d. Lat. des Plautus übersetzt in 5 Akt. 8. Berl. (Dunker u. H.) 805. — 16

Kriegsgefangene, der,. Originaldrama von Stephani. 8. Lpz. Schneider. (a. Linke.) 776. — 5

— — dasselbe. 8. Preßb. Leipe. 772. — 6

Kriegsgefangenen, die,. Lstsp. d. Plautus. gr. 8. Berlin, Weiß. 809. — 12

— die,. Drama v. Stephani. gr. 8. Lpz. Rein. 795. — 6

Kriegsrecht, das,. Tragödie. 8. Lauch. Lemie. 781 — 5

Kriegssteuer, die,. Schsp. 8. Ulm, Wohler. 789. — 6

Kriekrak, Hans von; od. e. Lüge ist d. andern werth. Posse in 1 A. nach d. Frz. v. Sievers. 8. Lpz. Rein. 802. — 12

Krispus. Trsp. v. Weiße. 8. Lpz. Dyk. 780. — 6

Krok. Trsp. v. Komarek. 8. Pilsn. (Kohler, Lpz.) 793. — 8

Kronau u. Albertine. Drama. 8. Wien, Kurzbeck. 785. — 5

Kronbach, Amalie von,. Trsp. von Perchtold. 8. Regensb. Montag. 787. — 4

Kronholm; od. gleich ist d. werthe fort. Schsp. v. Schmieder. 8. Lpz. Compt. f. Literat. 785. — 6

Krönungsfeyer, die,. Vorspiel in 1 A. m. Chören u. Gesängen, v. Reinbeck. 8. Lübeck, Bohn. (Niemann.) 802. — 8

Krösus. Trsp. v. Fr. Ast. 8. Lpz. Böhme. 804. — 18

Krug, d., geht so lange zum Wasser, bis er bricht. Lstsp. in 3 A. v. J. F. Jünger. 8. Regensb. Montag u. W. 802. — 9

— d. zerbrochene, v. Heinrich v. Kleist. Lstsp. gr. 8. Berlin, Realschulbuchdl. 811. — 24

Kuh, d. blinde. Lstsp. a. d. Frz. 8. Dresd. Walther. 778. — 4

Kuhdirt, der,. Lstsp. in 2 Aufz. v. Weidmann. 8. Wien, Wallishäußer. — 6

— der,. Lstsp. 8. Dessau, Gel. Handl. (s. Stage in Augsb.) 783. — 3

Kuhnheit d. Liebe. Schsp. in 5 Akt. 8. Berl. Dieterici. — 12

Kuhpocken, die,. Familiengemälde in 1 A. v. Fr. Raimbach. 8. Berl. Quien. (Dunker u. H.) 802. — 8

— d., oder der Ehrenschnurrbart. Marionettenspiel mit lebendigen Figuren. 8. Dresd. Arnold. 803. — 16

Kulor de Puß; od. d. Referent. Lstsp. 8. Nürnb. Grattenauer. 782. — 6

Künstler, die,. Schsp. v. Iffland. 8. Lpz. Göschen. — 15

Künstlerglück; od. d. Proberollen. Lstsp. v. G. A. C. Hausing. 8. Linz, Haslinger. 807. — 6

— Eine hist. Theater-Skizze v. C. Bonafont. 8. Stuttg. Mag. f. Lit. — 4

— Lstsp. v. Miersch. 8. Berl. Schöne. 795. — 2

Kunz v. Kaufungen; od. d. sächsische Prinzenraub. Schsp. v. Neumann. 8. Cöthen. (Brose, Oettingen.) 790. — 6

— — dasselbe. 8. Cöthen. (Göthe in Lpz.) 790. — 8

— — od. d. Prinzenraub. Schsp. in 5 Aufz. v. Gleich. 8. Wien, Wallishäußer. 808. — 6

Kurfürst, d. Große, v. Rathenau. Vaterländ. Schsp. v. Raimbach, (od. Raimbach Schiele, 1n Th. 1r.) 8. Berl. Maurer. 795. — 14

Kuß, der; od. d. ganz neue musikalische Schlafrockspiel. 8. Lpz. 778. — 3

Kutsch u. Pferde. Lstsp. v. Wetzel. 8. Lpz. Dyk. 786. — 7

L.

Lacrimas. Schsp. herausgeg. v. A. W. Schlegel. gr. 8. Berlin, Realschulbchhdl. 802. Rthlr. — 16
Holländ. Pap. — 20
Velinpap. 1 8

Lämmchen, d. verlorne,. Lstsp. in 1 A. 8. Frkft. Andreä. 779. — 5

Lanassa. Trsp. v. Plümike. 8. Berl. Maurer. 789. — 6

Landesmutter, d. gute; oder Unschuld siegt. Schsp. von Bornstein. 8. Regensb. (Villaume in Hamb.) 796. — 6

Landesvater, der,. Schsp. v. Brandes. 8. Lpz. Dyk. 790. — 8

Landhaus, das,. Lstsp. 8. Lpz. Hilscher. 770. — 5

Landjunker. Lstsp. 8. Danzig, Jacobäer. 773. — 8

— d., in Berlin; od. d. Ueberlästigen. Lstsp. v. Brandes. 8. Lpz. Dyk. 791. — 10

— — dasselb. 8. Hamb. Bohn. 785. — 9

— d. portische,. Lstsp. in 3 A. a. d. Frz. des Destouches. 8. Lpz. Dyk. — 8

Landleben, das,. Lstsp. von A. F. v. Steigentesch. 8. Lpz. Hinrichs. 810. — 12

Landmädchen, das; od. Weiberlist geht über alles. Lstsp. 8. Schw. Bödner. 794. — 8

Landprediger, der,. Nachspiel v. Eckard, s. Sammlung neuer Originalstücke 2r.

Landtag, der,. Lstsp. 8. Frkft. u. Lpz. Hilscher. 777. — 3

La Peirouse, s. Peirouse.

Lärm, d. blinde; od. d. zwo Wittwen. Lstsp. v. Wetzel. 8. Lpz. Dyk. 784. — 6

Larve, d. eiserne,. Trsp. in 5 A. v. Hch. Zschokke. 8. Bayreuth, Lübeck. 804. 1 —

Laster, d., ist oft Tugend; od. Leonore v. Weiten. Trsp. v. Geiger. 8. Frkft. Pech. 791. — 4

— d., kommt an d. Tag. Schsp. 8. Salzb. Mayer. 783. — 4

Lästerschule, die,. Lstsp. v. Leonhardi. 8. Berl. Himburg. 782. — 10

Lauenstein, Klara von,. Lstsp. in 5 Akt. 8. Dresden, Hilscher. 805. — 9

Lauf, d., d. Welt. Lstsp. d. Congreve. 8. Rostock. 767. — 4

— — dasselbe v. Bode. 8. Lpz. Göschen. 787. — 12

Laune, üble,. Lstsp. in 4 A. v. A. v. Kotzebue. 8. Lpz. Kummer. 799. — 12

— u. Herzensgüte. Lstsp. v. Windseil. 8. Dortmund. Mallinkrodt. 798. — 8

Lauschen ist auch gut. Lstsp. von einem Frauenzimmer. 8. Reval, Albrecht. 780. — 2

Lazaroni, der; od. Bettler von Neapel. Schsp. 8. Hamb. Vollmer. — 21

— die,. Schsp. in 4 Aufz. in 2 Thln. 8. Wien, Wallishäuser. 803. — 12

Lazarus; od. d. Feyer d. Auferstehung. Drama v. Niemeyer. 8. Lpz. Weygand. 778. — 2

Lear, the King,. A tragedy by Shakespeare, with explanatory annotations by Küchler. 8. Zeitz, Webel. 794. — 4

— König,. Trauersp. nach Shakespeare. gr. 8. Hamb. (Hahn in Hannov.) 785. — 6

— — dasselbe. 8. Insbruck, Wagner. 780. — 4

— — dasselbe, übers. v. J. H. Voß d. Sohne. 8. Jena, Frommann. 807. — 20

— — dasselbe v. Bock. 8. Lpz. Compt. f. Lit. 794. — 5

— König,. Trsp. v. Shakespeare. 8. Mannh. Schwan. — 9

Leben, d. menschliche, ist ein Traum. Trsp. 8. Wien, Kraus. 761. — 5

Lebkuchner. d. wilde,. Lstsp. 8. Frkft. 754. — 2

Legs, le,. Coméd. p. Marivaux. 8. Dresde, Walther. 765. — 4

Lehmann; oder der Neustädter Thurm. Schsp. 8. Hamb. Vollmer. 805. — 10

Leibkosak, der,. Oper in 2 Aufz. 8. Wien, Wallishäuser. 805. — 5

Leibkutscher, d. alte, Peter III. Eine wahre Anekdote v. A. v. Kotzebue. 8. Lpz. Kummer. 799. Rthlr. — 4

Leichtsinn u. gutes Herz; od. d. Folgen d. Erziehung. Schsp. v. Sternheim. 8. Basel, Serini. 786. — 8

— u. gutes Herz. Lstsp. 8. Weimar, Bödner. 791. — 2

— u. Verführung; oder, die Folgen der Spielsucht. Trsp. 8. Lpz. Dyk. 784. — 12

— u. kindl. Liebe; od. d. Weg zum Verderben. Schsp. a. dem Engl. 8. Berlin, Maurer. 796. — 10

— u. Größe. Familiengem. von Steinberg. 8. Leipz. Gräff. 795. — 10

— und Reue; oder, erst mag's, dann wag's. Lstsp. 8. Liegn. Siegert. 797. — 12

Leichtsinnige, die,. Schäferspiel v. Drymantes. 8. Leipz. 748. — 8

Leichtsinnigen, die,. Schsp. v. Meisner. 8. Hann. Hahn. 796. — 6

Leiden, die, d. Ortenbergischen Familie. Trsp. in 4 A. v. C. F. W. Barnickel. 8. Cassel, Griesbach. 803. — 6

Leidenschaft, die,. Trauersp. v. Schink. 8. Leipz. Reinike. 790. — 6

— u. Pflicht. Dramat. Familiengem. gr. 8. Lpz. Compt. f. Lit. 795. — 10

— u. Liebe. Trsp. v. Vulpius. 8. Lpz. Gräff. 790. — 8

Leihbibliothek, die,. Lstsp. in 2 A. v. F. Lindheimer. 8. Frkft. Diez. 798. — 8

Lenardo und Aurelia. Schsp. 8. Berlin, Hartmann. (auch Steinacker in Lpz.) 799. — 8

Leonidas. Trsp. in 5 Akten v. Schulz. 8. Wien, Sammer. 805. — 6

Leonore; od. d. Sieg d. Treue. 8. Wien, Trattner. 770. — 5

Leopold d. Schöne. Sittengem. d. Vorz. in 5 Aufz. v. Verf. d. Friedr. v. Oestreich. 8. Wien, Degen. 806. — 5

— — dasselbe mit histor. Nachr. dies. Schsp. 8. Ebend. — 6

Lessings Schädel. Original-Lustsp. in 3 Aufz. 8. Hamb. Vollmer. — 10

Lerelio u. Turry; od. was wirkt nicht Liebe u. Rache. Schsp. 8. Lpz. Köhler. 792. — 8

Lever, d. bezauberte. Oper in 3 Aufz. 8. Wien, Wallishäuser. — 6

Lezkau, Conrad, Bürgermeister zu Danzig. Trsp. v. Bazko. 8. Königsberg, Unzer. 791. — 6

Libusse. Schsp. v. Steinsberg. 8. Prag, Manzold. 781. — 5

Liebe, alte, rostet wohl. Lstsp. in 2 Akten. Wien, Pichler. 803. — 4

— nur beglückt. Deutsches Sstsp. von Reichard. 8. Dessau, Gel. Handl. 781. — 8

— blinde,. Lstsp. in 3 Akten v. Kotzebue. 8. Lpz. Kummer. 806. — 12

— d., in Corsika; od. welch e. Ausgang! Drama. 8. Wien, Trattner. 77 . — 5

— u. Entsagung. Schsp. s. Schauspiele v. Fr. v. Weißenthurn 2r.

— die erste. Lstsp. s. Schauspiele von Fr. von Weißenthurn 6r Bd.

— u. Freundschaft. Schsp. v. Vulpius. 8. Leipz. Linke. 787. — 6

— — — Schsp. 8. Mannheim, Löffler. 793. — 9

— — — Lstsp. in 4 A. von Lambrecht. 8. Nürnb. Stein. 801. — 6

— — — Schsp. v. Graf v. H** 8. Mannh. Löffler. 793. — 9

— — — Schsp. Breslau, Gehr. — 3

— frühe,. in Gemälde a. d. häusl. Leben in 5 A. 8. Halle, Hemmerde. 804. — 14

— u. Geheimniß; od. welcher ist nun mein Vetter? Lstsp. in 1 Akt. 8. Wien, Wallishäuser. — 5

— d. gerochene,. Lstsp. 8. Regensb. Montag. 760. — 5

— unter d. Handwerksleuten. Operette. 8. Mannheim, Löffler. 775. — 4

Liebe, d. kindliche,. Schſp. v. Florian. 8. Lpz. Schneider. Rthlr. — 5
(a. Linke.) 791.
— d. verkannte kindliche; od. d. Einbruch der Patrioten ins Reich. 8. Neum. Gebra. 791. — 6
— kindliche,. Schſp. ſ. Schauſpiele, v. Fr. v. Weißenthurn 11 Bd.
— d., für d. Königin. Drama. 8. Lpz. Barth. 775. — 6
— d., für d. König. Drama v. Stephani. gr. 8. Lpz. Rein. 795. — 6
— d., auf dem Lande. Oper. 8. Lpz. Dyk. 771. — 7
— unt. verſchiedenen Larven. Schſp. v. Fielding. 8. Mannheim, Schwan. — 8
— u. Laune. Schſp. v. Weil. 8. Zürich, Ziegler. — 10
— iſt d. beſte Lehrmeiſterinn. Lſtſp. in 1 A. n. d. Frz. v. Koller. 8. Lpz. Hinrichs. 810. — 5
— um Liebe; od. d. Flucht nach Aſien. Oper n. d. Ital. v. Zſchiedrich. 8. Lpz. Göſchen. 797. — 8
— um Liebe. Schſp. von A. W. Iffland. 8. Ebend. 800. — 5
— — — Schſp. v. Iffland. 8. Mannheim, Löffler. 786. — 3
— für Liebe. Lſtſp. v. Congreve. 8. Copenh. Roche. 766. — 6
— Lohn der,. Schſp. v. Vulpius. 8. Bayreuth, Lübeck. 789. — 5
— macht d. Mann. Lſtſp. a. d. Engl. 8. Berlin, Himburg. 784. — 8
— d., nach d. Mode; od. d. Eheprokurator. Lſtſp. v. Bretzner. 8. Lpz. Jacobäer. 790. — 8
— Mühe, der, iſt umſonſt; od. d. Wintermährchen, v. Schakespear. 8. Mannheim, Schwan. — 9
— u. Muth macht alles gut. Lſtſp. v. Spieß. 8. Prag, Neureutter. 793. — 8
— die, macht Narren; od. d. lächerliche Verkleidung. Eine Farce. 8. Lpz. Hilſcher. 782. — 2
— d., im Narrenhauſe. Schſp. 8. Cöln, Lange. 788. — 4
— u. Philoſophie. Sgſp. 8. Glogau, Günther. 788. — 7
— d., auf d. Probe. Operette. 8. Mitau. 787. — 4
— u. Religion. Sittengemälde von Goldſchmid. 8. Wien, Gerold. 794. — 4
— u. Reue. Originallußſp. von Curio. 8. Brſch. Schröder. 795. — 6
— macht ſinnreich. Lſtſp. 8. Pilſen. (Köhler, Lpz.) 795. — 8
— d., im Sommer; od. d. Schifferſtechen. Nachſp. 8. Amſt. Jälicher. 790. — 4
— in Spanien, die,. Lſtſp. von Bilderbeck. 8. Leipz. Maſſ. 806. — 16
— u. Tod. Trſp. 8. Altenb. Richter. (Akadem. Buchhdl. in Jena.) 778. — 7
— u. Treue. Liederſp. in 1 A. nach Melodien v. J. F. Reichard. 8. Berlin, Unger. 800. — 4
— d., in der Ukraine; oder hier gehen die Mädchen auf die Freyerey aus. Sgſp. 8. Frkft. Eßlinger. (auch Gunther in Glogau.) 786. — 4
— u. Vaterland. Nachſp. 8. Zeitz, Webel. 793. — 5
— — — Nachſp. von Bilderbeck. 8. Durkheim, Pfähler. 783. — 4
— die, in der Weinſchenke. Lſtſp. aus d. Span. 8. Frkft. Macklot. 796. — 5
Liebenden, d. ſich, ohne es zu wiſſen. Lſtſp. in 3 A. v. J. G. Dyk. 8. Lpz. Dyk. 782. — 6
— d. verfolgten,. Schſp. 8. München, Lindauer. 784. — 5
Liebenswürdigkeit, d. wahre; od. d. Geburtstagsgeſchenk. Lſtſp. f. Kinder v. Schulz. 8. Berl. Mylius. 779. — 6
Lieber heute als Morgen. Lſtſp. 8. Freyb. Craz. 785. — 2
Liebeserklärung, d. gemachte,. Lſtſp. nach Dorat. gr. 8. Berlin, Sauder. 782. — 5
— d. ungewöhnliche,. Lſtſp. 8. Hamb. Matthießen. 789. — 2
Liebesgeſtändniß, das,. Luſtſp. 8. Wien, Wallishäußer. 793. — 6
Liebesgrab, das,. Schſp. mit Geſang. 8. Heidelb. Pfähler. 779. — 10

Liebesproben, die,. Lſtſp. v. Vulpius. 8. Bayreuth, Lübeck. 790. Rthlr. — 8
— Operette in 2 Akten. 8. Lpz. Linke. — 4
Liebeszunder, der; od. d. Mädchen u. d. Jüngling. Familiengemälde. 8. Lpz. Dyk. 788. — 6
Liebhaber, d., v. allen. Sgſp. 8. Mannh. Löffler. 770. — 5
— d. argwöhniſche,. Lſtſp. v. Bretzner. 8. Lpz. Jacobäer. 792. — 10
— d. aufbrauſende,. Lſtſp. nach Monvel. 8. Lpz. Dyk. 778. — 6
— d. doppelte,. Lſtſp. v. Jünger. 8. Lpz. Dyk. 780. — 7
— im Harniſch. Lſtſp. in 4 Aufz. v. Ziegler. 8. Wien, Wallishäußer. — 8
— der, als Kammermädchen. Lſtſp. von Fr. Schulz. 8. Brandenb. Leich. 800. — 5
— d. lahme. Lſtſp. a. d. Engl. 8. Eiſenach, Wittekind. 780. — 6
— u. Nebenbuhler in einer Perſon. Lſtſp. in 4 Aufz. von Ziegler. 8. Wien, Wallishäußer. — 8
— d., ein Schriftſteller u. Bedienter. Lſtſp. 8. Frkft. u. Lpz. 755. — 2
— d., wie ſie ſind. u. wie ſie ſeyn ſollten, u. d. Todtenerſcheinung. 2 Lſtſp. v. Langbein. 8. Lpz. Dyk. 787. — 10
— d., als Statüe. Sgſp. a. d. Frz. 8. Amſterd. (Jülicher in Lpz.) 790. — 5
— d. taube,. Lſtſp. v. Pilov. 8. Wien, Kurzböck. 788. — 2
— d. unentſchloſſene,. Lſtſp. v. Dyk. 8. Lpz. Dyk. 776. — 8
— d. ſich mit einander verſtehenden, a. d. Engl. 8. Dresd. 752. — 4
— d., im Verborgenen; od. d. doppelte Beſchämung. Lſtſp. in 1 Akte, v. Tob. Freyh. v. Ehrimfeld. 8. Wien, Wallishäußer. — 5
— die weiblichen,. Lſtſp. in 5 T. 8. Hamb. Bohn. 751. — 5
Liebhaberey en; od. d. neue Zauberflöte. Lſtſp. in 4 Akten v. Rochlitz. 8. Züllichau, Darmann. 804. — 16
Liebrecht u. Hörwald; od. ſo gehts zuweilen auf dem Lande. Schſp. v. Ickartshauſen. 8. Grätz, Ferſtel. 789. — 4
Lieferant, d. dankbare,. Original-Lſtſp. in 5 Akt. 8. Wien, Rehm. 810. — 1
Lieutenant, der ſchöne; od. die Verwandlung. Luſtſp. 8. Erfurt, Kayſer. 781. — 4
Lilla; od. die Gärtnerin. Schſp. gr. 8. Berl. Sander. 784. — 5
Limburg, das Schloß; od. die beyden Gefangenen. Lſtſp. in 2 Aufz. 8. Wien, Wallishäußer. — 5
Lindenberg, Siegfried von,. Lſtſp. 8. Frkft. Brönner. 790. — 8
Schreibp. — 12
Lindenſtein, Bertha von; od. Kabale u. Entführung. Trſp. in 5 Akt. 8. Erfurt, Müller. 805. — 8
Lindheim, die Familie von,. Schſp. in 1 Aufz. 8. Mannh. Löffler. 796. — 6
— Mariane von; od. Weibergröße u. Männerſchwäche. Schſp. v. Braun. 8. Mannheim, Löffler. 789. — 6
Lindor u. Ismene. Operette. 8. Ansbach, Posch. 771. — 3
Lindorak, Juliane von,. Luſtſp. v. Schröder. 8. Hamburg. (Hahn in Hann.) 779. — 4
— — daſſelbe. 8. Roſtock, Stiller. 786. — 5
Lionardo del Monte; od. Treue iſt d. Mannes Stolz. Schſp. 8. Lpz. Köhler. 795. — 12
Liſe. Kleines Lſtſp. 8. Berl. Rottmann. 770. — 4
— die dumme; od. die Wunderblume. Schauſp. 8. Frankf. u. Lpz. 810.
Liſſaboner, die,. Trſp. u. die Inſel der Wachlichten. Lſtſp. 8. Breſl. Meyer. 778. — 4
Liſt, die glückliche; od. der aus dem Irrthum gezogene Goldmacher. Lſtſp. 8. Wien, Gerold. 782. — 5
— gegen Bosheit. Lſtſp. in 3 A. v. Lambrecht. 8. Nrnb. Stein. 799. — 6
— u. Liebe. Singſp. in 2 A. nach Vouilly's une folie, v. J. J. Ihlen. 8. Frankf. Eichenberg. (Feind in Lpz.) 804. — 10

List über List. Lstsp. 8. Leipz. Dyk. Rthlr. — 5
Lisuart u. Dariolette. Komische Operette. 8. Lpz. Hartknoch. 773. — 4
Lissan, Fürst von Garisene. Schsp. v. Iffland. 8. Mannh. Leidem. Buchhdl. 790. — 4
Loch, das, in der Mauer. Oper in 1 Aufz. 8. Wien, Wallishäuser. 803. — 5
— das, in der Thüre. Lstsp. 8. Wien, Gräffer. 781. — 6
— — dasselbe. 8. Berl. Himburg. 781. — 8
— das, in d. Thüre. Lstsp. in 5 A. v. Stephani. 8. München, (Benj. Fleischer in Lpz.) 781. — 12
Lodoiska. Opéra en 3 Actes, p. Dejaure. 8. Brschw. Pluchart. 806. — 6
Lohn d. Freundschaft. Schsp. in 5 A. v. C. A. Rost. 8. Cassel, Griesbach. 801. — 12
— d. Liebe. Schsp. in 5 A. v. Beck. 8. Lpz. Joachim. — 8
— d. Nachwelt. Schsp. in 4 Aufz. v. Gleich. 8. Wien, Wallishäuser. — 6
— der, der Rechtschaffenheit. Schsp. 8. Augsb. Wolf. 776. — 3
— der Tugend. Schsp. f. Kinder v. Leuchert. 8. Hamburg, Vollmer. 795. — 8
— der Tugend. Schsp. in 5 Akt. 8. Darmstadt, Heyer u. L. (Leske.) 808. — 16
— der Wahrheit. Schsp. in 5 A. v. A. v. Kotzebue. 8. Lpz. Kummer. 801. — 14
Loix, les, de Minos. Tragédie. gr. 8. Stettin, Kaske. 1 —
Lonau, die Familie, s. Familie.
Lood, das große. Kom. Oper. 8. Weimar, Hoffmann. 774. — 5
— — Lustsp. v. Hasemeister. 8. Berl. Schöne. 791. — 3
Lorbeerkranz, der,. Schsp. v. Ziegler in 5 Akt. 8. Wien, Rehm. 807. — 16
Lottchen u. Cloise; od. die zwo Hochzeiterinnen. Schsp. 8. Augsb. Stage. 788. — 5
— am Hofe. Kom. Oper. 8. Lpz. Dyk. 771. — 7
Lotteriespieler, der; od. die fünf glücklichen Nummern. Lstsp. 8. Berlin, Voss. 769. — 5
Lotto, das; od. der redliche Schulze. Nachsp. 8. Tübingen, Heerbrand. 779. — 4
Lottospieler, der,. Schsp. 8. Pyrmont, Helwing. 790. — 5
Louise; od. Sieg der Unschuld. Originaldrama v. Möller. 8. Prag, Gerle. 775. — 6
Love, Miß Jenny. Trauersp. v. Lienhard. 8. Augsb. Stage. 780. — 4
Lovel, Lord Arthur, u. seine unglückl. Gemahlin. Schsp. 8. Breel. Korn d. j. 791. — 8
Löwenherz, Richard. Oper. 8. Wetzlar, Winkler. 789. — 3
Löwenritter, die. Schsp. in 4 Aufz. v. Gleich in 4 Theilen. 8. Wien, Wallishäuser. 803. 1 —
Luassan, Fürst v. Garisene. Prolog v. A. W. Iffland. 8. Lpz. Göschen. 799. — 3
Lucas u. Bärbchen; od. d. Jahrmarkt. Komisch. Singsp. in 1 Akt. v. Gotter u. Benda. 8. Lpz. Schwickert. 776. — 4
— u. Hannchen. Operette. 8. Brschw. Schulbuchhdl. 768. — 3
Lucilie. Singsp. a. d. Franz. 8. Frankf. Andreä. 772. — 6
— Singsp. in 1 Akt. 8. Augsb. Stage. 778. — 2
— u. Cleon; od. die geprüfte Liebe. Operette. 8. Göttingen, Vandenhöf. 776. — 4
Lucius Papirius Alexand. u. Porus. Singsp. 8. Berl. 745. — 5
Lüderliche, der,. Trsp. v. Brehmer. 8. Leipz. Jacobäer. 789. — 12
Ludmilleus zu Bogen, Brautkag mit Herzog Ludwig in Bayern. Lstsp. 8. München, Strobl. (Fleischmann.) 785. — 6
Ludovico di Parma. Dramatisches Gemälde mit Musik. 8. Leipz. Rein. 804. — 18
Ludwig Capet; od. der Königsmord. Trsp. v. Burl. 8. Thal Ehrenbreitst. Hehra. 793. — 8
— der Springer. Schsp. v. Hagemann. 8. Hannover, Hahn. 795. — 8
— der Strenge. Trsp. 8. Breslau, Korn d. j. 766. — 8
— — dasselbe. 8. München, Strobl. (Fleischmann.) 785. — 8
Ludwig der Vierte, genannt der Bayer. Nationalschsp. 8. Münch. Lindauer. 781. Rthlr. — 5
— — dasselbe. 8. München, Strobl. (Fleischmann.) 782. — 8
Luftball, die; od. der Liebhaber a la Montgolfier. Lustsp. v. Brehmer. 8. Lpz. Jacobäer. 786. — 6
Luftkugel, die,. Theatral. Schnurre v. Hagemann. 8. Hamburg, Matthiessen. 784. — 2
Luftschiffer, die,. Lustsp. 8. Augsb. Stage. 787. — 4
— die; od. der Straßplatz der Erde. Singsp. 8. Cöln, Imhof. 787. — 5
Luftschlösser. Lustsp. v. Vulpius. 8. Schw. Vödner. 792. — 4
Lüge, die kleinste, ist gefährlich. Nachsp. 8. Frankf. Pech. (Sommer in Lpz.) 796. — 6
— die edle,. Schausp. v. Kotzebue, Fortsetz. von Menschenhaß u. Reue. 8. Lpz. Kummer. 792. — 4
Lügner, der,. Lustsp. v. Corneille. 2 Thle. gr. 8. Quedlinb. Wiesefeld. (Ernst.) 762. — 6
— — dasselbe. Lustsp. in 5 Aufz. 8. Wien, Wallishäuser. 807. — 8
Lustjäger, das,. Schausp. 8. Frkf. Reissenstein. (Herrmann, auch Gräff in Lpz.) 779. — 5
— das,. Singsp. 8. München, Strobl. 785. — 5
Lustspiele. (Enth.: d. Liebhabertheater, Coquetterie u. Liebe.) 8. Bern. (Gessner in Zürich.) 802. — 20
— angen. u. lehrreiche, z. Uebers. a. d. Deutsch. ins Französ. 8. Frankf. Gebhardt u. K. 802. — 20
— übers. auserlesene neue, u. e. Nachspiel. 8. Frankf. u. Lpz. Metternich. 769.
— v. Brandes. 2 Thle. 8. Lpz. Dyk. 773. 74. 1 16
— f. stehende Bühnen u. Liebhabertheater. 2 Bde. (1s enth.: das Haus ist zu verkaufen u. d. Wiedererstattung. 2s die Scheidewand u. d. Ehe in d. Klemme.) 8. Frkf. Simon. 803—6. 1 —
— sämmtl. v. Cremeri. 8. Wien, Gamerina. 787. — 16
— drey, a. d. Franz. u. e. Singspiele v. J. E. K. 8. Kopenh. 769. — 8
— v. Gellert. gr. 8. Lpz. Fritsch. 774. — 8
— sechs, v. Gellert. 8. Leipz. Wendler. 747. — 12
— gesammelte, 1r Bd. 8. Hamb. 748. — 20
— gesammelte, a. d. Franz. 8. Bresl. Korn d. ält. 762. — 8
— a. d. Brandenb. Gesch. gezogen. 8. Leipz. Dyk. 785. 1 —
— sechs, n. d. neuesten Geschmack, in geb. u. ungeb. Rede. 8. Rinb. 752. — 10
— ohne Heirathen. 8. Wittenb. Zimmermann. 772. — 8
— v. Theod. Hell. 4 Bde. 8. Lpz. Hinrichs. 810. 11. (à 1 Rthlr. 12 gr.) 6 —
Velinp. 8 —
— v. Theod. Hell. 2 Bde. 8. Lpz. Weigel. 805. 6. (1r 1 Rthlr. 16 gr. 2r 2 Rthlr.) 3 16
— v. L. v. Holberg. 8. Altona, Korte. 745. — 5
— v. Hutt. 1r Thl. (enth.: a) das war ich, e. ländl. Scene. b) d. rechte Weg, Ehstandesc. c) hab ich Recht? Originallustsp. in 3 Akt.) 8. Wien, Degen. 805. — 10
Velinp. 1 8
— kleine. 8. Frkf. Andreä. 791. — 9
— kl., f. junge Leute, nicht f. Theat. gem. v. David Jani. 8. Halle, Hendel. 777. — 8
— v. F. Lindheimer. 8. Mannh. Schwan. 798. 1 —
Schreibp. 1 4
— sämmtl., a. d. Frz. d. Moliere. 4 Thle. m. K. 8. Hamb. Groß. 769. 3 8
— u. Possen, a. d. Frz. d. Moliere, f. d. deutsch. Bühne, v. Zschokke. 6 Bde. m. K. 8. Zürich, Geßner. 805 u. 6. 7 4
— — dies. wohlfeilere Ausgabe, ohne K. Ebend. 5 —
— v. musikal., welche zu Berl. aufgef. worden. 8. Berlin, Haude. 764. 1 —
— neue, 1) d. Zweykampf, 2) die Comödianten ꝛc. 8. Brem. Cramer. 767. — 10
— sämmtl. v. Jos. v. Petrasch. 2 Thle. gr. 8. Nürnb. Felsecker. 765. 5 8

Luſtſpiele n. d. Plautus, ſ. deutſche Theater. 8. Lpz. Weigand. 774. Rthlr. — 18
— ſ. Privattheater. (a. unt. d. Tit.: Taſchenb. f. Liebhaber d. Pr. Th.) 8. Lpz. Sommer. 795. — 10
— ſ. Privattheater; od. Nachſp. ſ. d. deutſche Bühne entlehnt v. d. Frz. 8. Goslar, Lohmann. 808. — 12
— 5 aufgef. deutſche, v. Regnard. 8. Berl. Haude. 762. — 14
— a. d. Engl. d. R. Steele v. Schmidt. 8. Leipz. Cruſius. (F. C. W. Vogel.) 767. — 16
— drey, wider Schwärmerey u. Aberglauben. 8. Berlin, Nicolai. 788. 1 —
— v. C. A. v. Steigentesch. 2 Thle. 8. Wien, Geiſtinger. 808. 2 —
— v. Jul. v. Voß. 4 Bde. 8. Berl. Schmidt. 807—10. (Enth.: a) die Griechheit. b) Wettkampf der Eitelkeit. c) d. Commandant à la Fanchon. d) die Liebe im Zuchthauſe. II. a) d. Loos d. Genies od. d. alte Fabel. b) d. Pseudopatriotismus. c) d. Lendemain. d) die Treſorſcheine. III. a) Künſtlers Erdenwallen. b) d. Wittwenkaſſe. c) die Sterbekaſſe. d) Chamarante. IV. a) Klippen d. Frauenzucht. b) die Emporkömmlinge; od. Hatlein als Gefreyt.) (à 1 Rthlr. 8 gr.) 5 —
— 3, v. C. A. Vulpius. 8. Bayreuth, Lübeck. 791. 1 —
— v. Ludw. Wieland. 8. Braunſchw. Vieweg. 806. 1 8
— zwey, 1) d. Schlittenfahrt. 2) Ernſt u. Laune. 8. Preßb. Mahler. 792. — 5
— zwey, 1) d. Marſch. 2) d. Gräfin v. Rocaille ꝛc. a. d. Frz. 8. Lpz. Beygang. 790. — 12
Luther, Martin; od. d. Weihe d. Kraft, v. Verf. d. Söhne d. Thales. 8. Berl. Sander. 807. 2 20
Velinp. 4 12
— Schauſp., ſ. Theater v. A. Klingemann ꝛc.
Lydia. Schauſp. ſ. Kinder. 8. Lpz. Böhme. 779. — 8
Lyranten, die; od. das luſtige Elend. Operette. 8. Wien, Trattner. 778. — 5
Lyſimachus; od. Haß u. Freundſchaft. Trauerſp. 8. Paſſau, Ambroſi. 792. — 5
Lyſiſtrate. Luſtſp. a. d. Griech. d. Ariſtophanes, v. A. Ch. Borbek. gr. 8. Cöln, Kommerckirchen. 806. — 10
Poſtp. — 12
Velinp. — 16
— — daſſ. u. der Friede v. demſelben. gr. 8. Ebend. Poſtp. 1 8

M.

Maas für Maas. Schauſp. v. Schröder. 8. Wismar, Bödner. 790. — 7
Macbeth. A Tragedy by W. Shakespear, with explanatory notes selected from Dr. Johnson's and Mr. Steevens's commentaries. 8. Götting. Dieterich. 778. — 6
Schreibp. — 8
— Tragedy with notes. 12. Leipz. Gerh. Fleiſcher. 806. — 16
— Schauſp. in 5 A. nach Shakeſpear v. G. A. Bürger. 16. Göttingen, Dieterich. 784. — 4
mit 12 Chodowieckiſchen Kupf. — 12
— Trauerſp. in 5 A. nach Shakeſpear. 8. Frkf. Garbe. (Gebhardt u. K. a. Bronner.) 779. — 8
— Trauerſp. v. Shakeſpear. 8. Prag, Gerle. 778. — 4
— — — — in 5 A. a. d. Engl. v. J. J. Eſchenburg. gr. 8. Zürich, Orell, F. u. Comp. 800. — 12
— Trauerſp. in 5 Akten v. Stephani. gr. 8. Wien, Wallishäuſer. 795. — 8
— Trauerſp. v. Shakeſpear, bearb. v. Fr. Schiller. 8. Tübing. Cotta. 801. — 14
— — — — überſ. v. J. F. W. Möller. 8. Hannov. Hahn. 810. — 16
Macht u. Stärke der Freundſchaft; od. Wettſtreit der Großmuth. Luſtſp. 8. Wien. 758. — 2
Macht, die, der Kindesliebe. Schauſp. v. Seidel. 8. Lpz. Fleiſcher. 789. Rthlr. — 9
— die, der Leidenſchaften. Schſp. v. W. Kraus. 8. Wien, Schaumburg. 797. — 10
— d., der väterl. Liebe. Schauſp. in 3 Akten. 8. Wien, Gerold. 781. — 5
— d., des Schickſals; od. Männertreue auf d. Probe. Feenmährchen in 3 Aufz. 8. Wien, Wallishäuſer. 806. — 6
— ſolche Stiftung lieben Leute. Originalluſtſp. 8. Leipzig, Vogel. 785.
— die, der Wallungen. Schauſp. 8. Freyb. Craz u. G. 789. — 6
Machtſpruch, der, Schauſp. in 5 Akten v. Ziealer. 8. Wien, Rehm.
Mädchen, das, ſeltner Art; od. d. verſtändige Wahl. Schſp. in 3 A. v. A. K. Walder. 8. Freyb. Craz u. G. 803. — 8
— das dreyßigjährige, Luſtſp. 8. Lpz. Dyk. 778. — 4
— das, im Eichthale. Hochzeitſp. v. Bock. gr. 8. Hamb. (Hahn in Hannov. u. Ernſt in Quedlinb.) 795. — 4
— d., im Eichthale. Ländl. Hochzeitſp. 8. Lpz. Linke. 784. — 4
— das entſchloſſene, Drama v. Brühl. 8. Dresd. Walther. 785. — 4
— das, von Frascati. Singſp. 8. Frankf. Andreä. 782. — 6
— — daſſelbe. 8. Kempten, Köſel. 788. — 4
— das gute, Schauſp. a. d. Ital. 8. Mannh. Löffler. 770. — 5
— — daſſelbe. 8. Berlin, Hinburg. 778. — 3
— das gute, Operette von Eſchenburg. 8. Leipz. Schneider. (a. Linke.) 783. — 5
— das heirathsmäßige, Luſtſp. von Garrik. 8. Wien, Trattner. 770. — 2
— das, v. 30 Jahren. Luſtſp. v. Fritze. Brſchw. Schröder. 795. — 9
— das, in der Irre. Luſtſp. von Stephani. gr. 8. Lpz. Rein. 795. — 5
— das, von Marienburg. Fürſtl. Familiengemälde v. Kratter. 8. Frankf. Eßlinger. 795. — 10
— — Fortſetz. dieſes Stücks, ſ. Verſchwörung wider Peter den Großen.
— das, der Neigung. Schauſp. v. S. Grüner. 8. Cöln, Kaufmann. (a. Fabricius.) 804. — 12
— das ſechzehnjährige, Schauſp. 8. Berl. Lange. 788. — 6
— — daſſelbe. 8. München, Lindauer. 788. — 8
— das ſtumme, Luſtſp. nach d. Engl. des Johnſons. 8. Erlangen, Palm. 781. — 8
Mädchenkenner, der; od. ſo ein Gelehrter u. nur Famulus. 8. München, Lentner. 791. — 4
Mädchenliebe, die, Schauſp. 8. Lpz. 794. — 5
Mädchenmarkt, der, Komiſches Originalſingſp. in 2 A. v. K. Herklots. 8. Berlin, Voß. 792. — 7
Mädchentreue. Oper. 8. Wien, Degen. 805. — 3
Mädchenwerber, der; od. der gelehrte Diener. Luſtſp. v. Roſt. 8. Lpz. Schneider. (a. Linke.) 778. — 2
Magnetismus, der, Luſtſp. 8. Prag, Diesbach. (Hinrichs in Lpz.) 789. — 8
— der, Nachſp. in 1 A. v. A. W. Iffland. gr. 8. Mannheim, Schwan u. G. 793. — 3
— — daſſelbe. neue Aufl. 8. Lpz. Göſchen. 799. — 4
Magnetiſten, die; (od. Vernunft u. Modeſchwärmerey.) Familiengemälde v. A. W. v. Leipziger. 8. Breslau, Gutſch. (Sommer in Lpz.) 806. — 10
Mahomed. Tragédie par Voltaire. 8. Amsterd. et Basle, Flick. 747. — 6
— Trauerſp. nach Voltaire, v. J. W. v. Göthe. 8. Tübing. Cotta. 802. — 12
— der Andere. Trauerſp. in Verſen. 8. Gotha. (Dieterich.) 751. — 5
— der Prophet u. die Scythen. Trauerſp. v. Voltaire. 8. Copenhagen, Faber. 768. — 5
Mai, ſ. May.

Majeſtät, die, in der Klemme. Originaltrauerſp. 8. Münchn, Strobl. 786. Rthlr. — 6
Majolino der Abenteurer. Schauſp. in 5 Aufz. in 2 Thln. 8. Wien, Wallishäußer. 801. — 12
Maison à vendre. Coméd. p. Duval. 8. Brschw. Pluchart. 806. — 9
Maitag, ſ. Maytag.
Maitre, le, de Musique. Coméd. p. Baurans. 8. Dresde, Walther. 765. — 4
Maitreſſe, die,. Luſtſp. in 5 A. v. G. E. Leſſing. 8. Berl. Voß. 780. — 10
Mataria. Drama v. Theod. Hell. 8. Lpz. Gräff. — 16
Malberg. Schauſp. d. Vorzeit v. J. W. Tilly. 8. Berlin, Maurer. 798. — 14
Maler, die,. Luſtſp. 8. München, Strobl. 783. — 4
— die,. Luſtſp. v. Babo. 8. Berlin, Voß. 795. — 3
— der verliebte,. Singſp. a. d. Franz. 8. Zittf. Andred. 774. — 6
Mammon, der,. Schauſp. v. Piper. 8. Jena, Gabler. 796. — 12
Man hat der Beyſpiele. Schauſp. v. Zimdar. 8. Frankf. Andreä. 785. — 2
— ſieht niemals alles voraus. Singſp. a. d. Franz. 8. Ebend. 772. — 6
Mandeville, Franz,. Drama. 8. Lpz. Schönfeld. 785. — 5
Mann, der beſte,. Luſtſp. 8. Lpz. Schwickert. 769. — 6
— der beſte,. Luſtſp. 8. Lpz. Hilſcher. 778. — 4
— der beſte,. Luſtſp. v. Beaumont u. Fletſcher. 8. Berlin, Braunes. 808. — 14
— der brave; od. d. Gefahr am Donauſtrom. Oper in 3 Aufz. 8. Wien, Wallishäußer. 806. — 6
— der eiſerne,. Luſtſp. v. Brühl. 8. Dresd. Walther. 786. — 4
— der eiſerne; od. d. Dudenhöhle im Wienerwalde. Schſp. mit Geſang in 3 Aufz. in 2 Thln. 8. Wien, Wallishäußer. 801. — 12
— u. Frau, Wittwer u. Wittwe. Luſtſp. 8. Lpz. Dyk. 785. — 6
— der, der ſeine Frau nicht kennt. Luſtſp. in 2 A. nach Boiſſy v. F. W. Gotter. 8. Lpz. Dyk. 781. — 4
— der freye,. Luſtſp. 12. Mannh. Kaufmann. 795. — 6
— der, von Geſchmack. Luſtſp. von Müller. 8. Danzig, Wedel. 777. — 8
— der graue,. Sittengemälde d. Vorz. in 5 Akten. 8. Gräz, Tuſch. 799. — 10
— der, von 40 Jahren. Luſtſp. n. d. Franz. v. Kotzebue. 8. Lpz. Kummer. 795. — 4
— der, ohne Kinder. Luſtſp. in Jamben. gr. 8. Erlangen, Brenning. 807. — 12
— der rechte. Originalluſtſp. in 3 Akten. Berl. Kunſt- u. Ind. Compt. — 16
— der ſchwarze,. Poſſe v. Gotter. 8. Lpz. Dyk. 784. — 4
— der ſtandhafte; oder Ehrſucht und Schwachhaftigkeit. Schauſp. 8. Ebend. 786. — 8
— der, nach der Uhr; od. d. ordentliche Mann. Luſtſp. v. Hippel. 8. Königsb. Kanter. (Hartknoch in Lpz.) 771. — 4
— der, von Bierzig in Windeln. Operette. 8. Lpz. Heinſius. (Gleditſch.) 795. — 7
— der, von Werk. Schauſp. v. A. W. Iffland. 8. Leipz. Göſchen. 800. — 15

Männer, die, der Republik. Luſtſp. in 2 A. v. C. A. Vulpius. 8. Weißenfels, Severin. (Baumgärtner in Lpz.) 788. — 4
— drey, für einen. Luſtſp. in 5 A. nach Picard v. A. Wichmann. 8. Lpz. Steinacker. 805. — 16
Männerfeindin. Schauſp. in 1 Aufz. 8. Wien, Wallishäußer. 806. — 5
— die,. Schauſp. in 1 A. v. Koch. 8. Hamb. Kratzſch. 803. — 6
Männerſchwäche u. ihre Folgen; od. die Kritik. Luſtſp. in 3 Aufz. 8. Wien, Wallishäußer. — 6
Männerſchwur und Weibertreue. Trauerſp. n. M. Weber. 8. Cilli. (Korn d. ält. in Bresl.) 793. —
Männerſtolz und Weiberrache. Ritterſchauſp. v. Adolph Anton. 8. München, Lindauer. 792. — 6
Männertugend u. Weibertreue. Schauſp. 8. Zeitz, Heinſe. (Waibel.) Rthlr. — 8
Manuel, der falſche Freund. Trauerſpiel in 5 Aufz. 8. Mannheim, Loffler. 798. — 8
Manufakturier, der wohlthätige,; od. wer Menſchen glücklich macht, wird wieder glücklich. Luſtſpiel. 8. Frankf. Streng. 780. — 5
Manuſcript, das,. Schauſp. v. Ochſenheimer. 8. Frankf. Fleiſcher. (Sommer in Leipz.) 806. — 5
Mäon. Trauerſp. in 5 Akt. von H. J. Collin. 8. Berlin, Schade. 810. — 16
Schweiz. Pap. 1 12
— — daſſelbe. kl. 8. Ebend. 810. — 8
Marat; od. d. Jakobiner. Singſp. in 3 A. nach Humius. 8. Leipz. Joachim. — 8
Marchand, le, de Londres. Tragédie. 8. Hamb. 748. — 6
Marchandes des Modes. Originalſingſpiel in 3 Akt. 8. Wien, v. Mösle. 781. — 5
Margaretha von Thüringen. Trauerſp. 8. Wien, Hörling. (Sommer in Leipz.) 791. — 7
— die Maultaſche, Gräfin v. Tyrol. Schauſp. v. Anton. 8. Pilſen. (Köbler in Leipz.) 796. — 8
— — daſſelbe. 8. Cilli. (Korn d. ält. in Bresl.) 796. — 7
Margot, od. das Mißverſtändniß. Schauſp. in 1 Aufz. v. Fr. Rambach. 8. Leipz. Dyk. 798. — 6
Mari, le, poussé à bout; ou le voyage de Londres. Comédie en 5 Act. trad. de l'anglois. 12. Lausanne, Pott. 761. — 8
Maria Stuart. Trauerſp. von Chr. H. Spieß. 8. Prag, Neurentter. 793. — 8
— — Trauerſp. v. Fr. Schiller. 8. Tübing. Cotta. 802. — 16
— — daſſelbe. Velinpap. gr. 8. Ebend. 801. 2 —
— Thereſia. Dramat. Gedicht in 5 Akt. von J. v. Kalchberg. 8. Grätz, Ferſtl. 793. — 8
— — daſſelbe. 8. Hamburg. (Simon in Frankf.) 793. — 16
Mariage, le, secret. Coméd. en 5 Actes. 8. Brswg. Pluchart. 805. — 9
Mariage de Figaro, s. Figaro.
Mariane. Bürgerl. Trauerſp. v. Gotter. 8. Gotha, Ettinger. 776. — 4
— Drama. 8. Frankf. Eichenberg. 781. — 8
— Trauerſp. von F. W. Gotter, aus ſein. Nachlaſſe abgedr. 8. Gotha, Perth. 806. — 10
Mariandel, Frau,; od. die natürliche Zauberey. Schauſp. 8. Leipz. Barth. 780. — 6
Marionne. Trauerſpiel, a. d. Franz. des Voltaire, von Scharfenſtein. gr. 8. Nürnberg. 740. — 6
— und Selicourt; od. das verfolgte Ehepaar. 8. Halle, Franke. 784. — 6
Mariano, Graf,; od. der ſchuldloſe Verbrecher. Schauſp. in 5 Aufz. von Fr. Rambach. 8. Lpz. Dyk. 798. — 16
Marie, Tochter Karls des Kühnen. Schauſp. in 4 Aufz. 8. Wien, Wallishäußer. — 6
— Antoinette,; od. die unglückl. Königin. Trauerſp. 8. Zittau, Schöps. 794. — 5
— von Oeſterreich, Königin in Frankreich, v. Burl. d. Thal Ehrenbreitſt. Gebrn. 794. — 9
— und Emilie. Trauerſp. Prag, Mangold. 778. — 5
Marillo, die beyden,. Schauſp. mit Geſang in 3 Akt. 8. Wien, Wallishäußer. — 6
Marionetten, die, ſ. Werke, dram., v. Iffland.
Marionettentheater. 8. Leipz. Voß. 806. 1 —
— mit e. allegor. Vignette. 8. Berl. Himburg. 776. — 12
Marius zu Minturna. Schauſp. nach Arnauld. 8. Salzb. Mayr. 801.
Marktſchreyer, der,. Komiſches Singſpiel in 1 Akt. 8. Wien, Rehm. 799. — 9
— der,. Singſp. 8. Amſterd. Bellermann. 810.
Marlborough, Herzog von,. Luſtſp. 8. Stendal, Franzen. 784. — 2

Marſch, der,. Luſtſp., und die Gräfin v. Rocaille. Luſtſp. a. d. Franz. 8. Leipz. Weygang. 790. Rthlr. — 12

Marſchall, der, von Lurenburg auf dem Sterbebette. Tragikomödie. 8. Offenbach, Weiß. 789. — 22

— der, von Sachſen. Schauſp. in 4 Aufz. von Hch. Zſchokke. 8. Bayreuth, Lübeck. 804. — 18

— der, von Sachſen. Schauſp. a. d. Franz. des Picard. 8. Celle, Schulze. 806. — 10

Martin, der ſelige. Poſſe in 2 Akt. v. Verf. d. Amerikanerin. 8. Leipz. Solbrig. — 12

Marrinsgänſe, die,. Nachſp. von G. Hagemann. 8. Eiſenach, Wittekind. 804. — 6

Märtyrer, der, der Freyheit u. Gleichheit. Komiſch-tragiſches Theaterſtück. 8. Frankf. Gebhardt u. K. 796. — 16

Maſaniello v. Neapel. Trauerſp. in 5 Aufz. v. Albrecht. 8. Berlin, Himburg. 790. — 12

— — daſſelbe, neue Aufl. 8. Leipz. Liebeskind. 799. — 9

Maske, die,. Trauerſp. 8. Braunſchw. Schröder. 797. — 14

— für Maske. Luſtſp. nach Marivaux von Jünger. 8. Leipzig, Goſchen. 794. — 8

Schreibp. — 10

Maskerade, die,; od. die dreyfache Heirath. Nachſpiel. 8. Gotha, Ettinger. 778. — 4

— die,. Schauſp. nach höherer Anſicht v. Pey. 8. Insbruck, Wagner. (Barth in Leipz.) 809. — 12

— die,. Poſſe v. Verf. des Poſtzugs. 8. Wien, Schalbacher. 791. — 4

— die,; od. d. neue griechiſche Theatertanz. Poſſe. 8. Wien, Pichler. 803. — 3

— die,. Geſellſchaftsſtück von Eyben. 8. Hamburg. (a. Linie in Leipz.) 781. — 2

Maskeraden, die,. Schauſp. von Kühne, a. d. Engl. 4. Braunſchw. (Fleckeiſen in Helmſt.) 702. — 16

Masquerades, the,. Comedy by Kühne. 8. Helmstädt, Kühnlin. 785. — 4

Maſuren; od. der junge Werther. Trauerſpiel. 8. Nürnberg. Raspe. 775. — 8

Matern Sinzan, der furchtbare Räuber. Gemälde d. Vorzeit in 5 Akt. v. C. Stein, m. Kpf. 8. Posen, Kühn. 805. — 16

Mathilde, d. Magdeburger. Schauſp. in 2 Thln. v. Ehlabenius. 8. Neuſtadt, Wagner. 810. — 16

— Gräfin von Greibaw. Trauerſp. in 5 Aufz. von Ziegler. 8. Wien, Wallishäuſer. — 8

— ein rührendes Schauſp. von Fraihofern. 8. München, Lindauer. 775. — 5

Matinée, une, du Philosophe de Sans-Souci. Comédie en 1 Act. p. Patono. 8. Berlin, Quien. (Dunker et H.) 790. — 8

— la, et la Veillée villageoise; ou le sabot perdu. Divertiss. en 2 Actes p. Barré. 8. Brswg. Pluchart. 805. — 6

Matrone von Ephesus. Luſtſp. 8. Frankf. Garbe. 766. — 2

— — daſſelbe. 8. Leipz. Dyk. 767. — 2

— — daſſelbe. 8. Mannh. Schwan. 790. — 3

Matroſe, der kleine,. Singſp. 8. Hannov. Pockwitz. 799. — 6

Matroſen, die,. Schauſpiel mit Geſang. 8. Neuwied, Gebrr. 788. — 6

Matthies, der lange, von Halberſtadt. Schauſp. 8. Quedlinb. Reußner. (Ernſt.) 778. — 3

May, Franz vom Waſſerlande; od. der Regent in der Einbildung. Ein Lust-Spiel, Schau- und Freudenſpiel in 3 Aufz. 8. Quedlinb. Beſſe. 810. — 12

Mausfalle, die,; od. die Reiſe nach Egypten. Luſtſp. in 3 Aufz. von Spieß. 8. Prag, Schönfeld. 786. — 4

Max, der erſte,; od. der beſtrafte Aberglaube. Luſtſpiel. 8. Neubrandenburg. Groß. (Nitzſche.) 778. — 5

Maytag, der,. Ländl. Gemälde v. Hagemann. 8. Schwerin, Bärensprung. 780. — 5

Mede, d. Drama für die Muſik, v. Dotter. 8. Gotha, Ettinger. 775. — 2

Medea in Corinth und Medea auf dem Caucaſus. Zwey Trauerſpiele von Klinger. 8. Petersburg. (Jacobäer in Leipz.) 791. Rthlr. 1 —

— Oper in 3 Aufz. von Treiſchke. 8. Wien, Wallishäuſer. 803. — 8

Médecin, le, turc. Opéra bouff. en 1 Acte. 8. Brswg. Pluchart. 806. — 9

Medem, Ebba von,. Trauerſpiel v. L. Th. Kosegarten. gr. 8. Hamb. Perthes. 800. — 16

Medizeer, die,. Schauſp. v. Brandes. 8. Lpz. Dyk. 790. — 6

— — daſſelbe. 8. Augsb. Stage. 776. — 3

Medon; od. die Rache des Weiſen. Luſtſp. in 3 Aufz. 8. Frankf. Fleiſcher. (Sommer in Lpz.) 805. — 4

— ou la vengeance du sage. Comed. trad. de Pallemand du Claudius. 8. Berlin, Decker. (Rottmann.) 776. — 8

Megära. Zauber-Oper in 3 Aufz. 8. Wien, Wallishäuſer. 803. — 6

Mehala, die Jephthaidin. Drama von Ewald. gr. 8. Mannheim, Schwan. 808. — 12

Mehr als Großmuth. Schauſp. gr. 8. Berl. Sander. 782. — 2

Meinau, Eulalia,; od. die Folgen der Wiedervereinigung. Trauerſp. von Ziegler. 8. Frankf. Schneider. 791. — 4

— — daſſelbe. 8. Leipz. Köhler. 791. — 6

— — daſſelbe. 8. Wien, Wallishäuſer. — 8

Melani. Drame p. Harpe. gr. 8. Basel, Schweighäuser. 770. — 2

Melide; od. der Schiffer. Singſp. a. d. Franz. 8. Frankf. Andreä. 775. — 6

Menadia; od. die Doctorwahl. Luſtſpiel von Droſſel. 8. Stuttgart, Erhard. 785. — 4

Menechmes; od. die Zwillingsbrüder. Schauſpiel a. d. Franz. 8. Breslau. 757. — 4

Mennoniten, die,. Familiengemälde in 3 Aufz. von L. v. Baczko. 8. Königsb. Nicolovius. 809. — 12

Menoceus; od. die Rettung von Theben. Trauerſpiel von Bouterwek. 8. Hannover, Hahn. 786. — 8

Menoza, der neue,; od. Geſchichte des Prinzen Tandi. Comödie, v. Lenz. 8. Leipz. Weygand. 774. — 7

Menſchen und Menſchen-Situationen. Schauſp. v. Steinbrenn. 8. Frankf. u. Leipz. Florke. 787. — 8

Menſchenfeind, der, ſ. Theater v. Fr. Schiller 5r Bd.

Menſchenfreund, der,; od. Freund der ganzen Welt. 8. 759. — 2

— der junge,. Luſtſp. 8. Prag, Gerle. 780. — 7

Menſchengefühl; od. die bedrängte Familie. Drama. 8. Frankf. Gebhardt u. K. 795. — 6

Menſchenhaß und Reue. Schauſp. in 5 Aufz. v. Kotzebue. 8. Leipz. Kummer. 797. — 8

— — daſſelbe in 5 Thl. in 5 Aufz. v. Soden. gr. 8. Osnabr. Blothe. 801. — 12

— und kindliche Reue. Schauſp. nach Kotzebue, herausg. v. Gieſeke. 8. Magdeb. Autor. 792. — 8

— und kindl. Reue. Schauſp. nach A. v. Kotzebue. 8. Würzburg, Riemner. 801. — 5

Menſchenkenner, die,; od. ſo ein Gelehrter und nur Famulus. Luſtſp. v. Senefelder. 8. München, Lentner. 792. — 4

Menſchenſchickſale. Familiengemälde. 8. Berlin, Himburg. 790. — 12

Menſchenwerth. Schauſp. v. Frambach. 8. Weſel. (Giesbitſch in Leipz.) 791. — 8

Menſchlichkeit, die,; od. das Gemälde der Dürftigkeit. Trauerſp. 8. Hamburg, Herold. 765. — 4

— od. Schilderung d. Dürftigkeit. 8. Celle, Schulze. 764. — 4

Menzikof und Natalia. Schauſp. v. Kratter. gr. 8. Wien. (Liebeskind in Leipz.) 796. — 6

Merchant, the, of London. Comedy by Lillo. 8. Cotting. Vandenhök. 776. — 6

Merinval. Trauerſp. a. d. Franz. 8. Deſſau. (Gräff in Leipz.) 794. — 3

— Drama, a. d. Franz. 8. Breel. (Sommer in Lpz.) 775. — 6

Merlin, ein Dragoner; od. die erzwung. Heirath. 8. 749. Rthlr. — 2
Merope. Trauerſp. des Herrn Voltaire, a. d. Franz. 8. Hamburg. (Walther in Dresd.) 752. — 4
— Trauerſp. von Gotter. 8. Gotha, Ettinger. 774. — 6
— Trauerſp. v. Weidmann. 8. Wien, Wallishäußer. — 6
Mesalliancen, die,. Luſtſp. in 3 A. 8. Leipz. Compt. f. Lit. 802. — 10
Michel, Herzog,. Luſtſpiel in Verſen. 8. Frankf. Andreä. 769. — 2
Milchmädchen, das,. Operette. 8. Mannh. Schwan. 771. — 3
— das, und die beyden Jäger. Singſpiel a. d. Franz. 8. Frankf. Andreä. 772. — 6
— von Berey. Singſpiel in 2 Aufz. von Treitſchke. gr. 8. Wien, Wallishäußer. 803. — 6
Milchſchweſtern, die,. Schauſp. für Kinder. 8. Leipz. Ernius. (W. Vogel.) 777. — 2
— die kleinen, von Peterstorf. Volksmährchen in 3 Aufz. 8. Wien, Wallishäußer. 806. — 6
Miliz, der, od. die lächerliche Werbung. Singſpiel a. d. Franz. 8. Frankf. Andreä. 772. — 6
Milthen, die beyden, aus d. Franz. m. Muſik. 8. Ebendaſ. 775. — 6
Millionair, der,. Luſtſp. in 5 Aufz. 8. Wien, Wallishäußer. 805. — 8
Miltiades. Trauerſp. in 5 Aufz. v. Seume. gr. 8. Leipz. Hartmann. 808. — 16
Melinpap. 1 —
Milton. Singſp. in 1 Aufz. von Treitſchke. gr. 8. Wien, Wallishäußer. 803. — 6
— und Climte. Singſp. 8. Frankf. Fleiſcher. 775. — 3
— und Climte. Original-Oper in 2 Akten. 8. Augsburg, Stage. 780. — 2
Minervens Ankunft bey den Muſen. Singſp. v. Hrn. v. Weſſerode. 8. Regensb. Montag. 780. — 2
Miniaturgemälde, das,. Luſtſp. in 1 Akt, a. d. Franz. von Guttenberg. 8. Wien, Pichler. 805. — 3
Miniſter, der,. Drama v. Gebler. 8. Dresden, Walther. 789. — 5
— der,. Ein theatral. Verſuch. 8. Wien, Gheleu. 774. — 5
Minna. Trauerſp. gr. 8. Lingen, Küllcher. 795. — 7
— od. das unſchuldige Mädchen. Nachſp. in 1 Akt. 8. Düſſeldorf, Sartenet. 799. — 5
Minneiold und Ritterwort. Dramat. Stück. 8. Wien, Howeuleiter. 792. — 9
Minona; od. die Angelſachſen. Tragiſches Melodrama in 4 Akten v. Hrn. v. Gerſtenberg. 8. Hamb. Hoffmann. 785. — 14
Mirana, Königin der Amazonen. Dramatiſch. Gedicht in 5 Akten v. Holbein, mit Portrait. 12. Wien, Geiſtinger. 1 8
Miſanthrop, der,. Sittengemälde v. W. Kraus. 8. Wien, Schaumburg. 797. — 10
Misanthropie et repentir. Drame en cinq actes de Kotzebue, traduit de l'allemand par Weiss, avec l'original allemand en regard. gr. 8. Strasb. König. 800. 1 8
Mißbrauch, der, der Gewalt. Luſtſp. in 5 Aufz. v. Weidmann. 8. Wien, Wallishäußer. 803. — 6
— der Gewalt. Luſtſp. 8. Deſſau, Gel. Handl. 785. — 4
Mißverſtändniß, das,; od. der verkannte Hofmeiſter. Luſtſp. n. Augsburg, Stage. 783. — 3
Mißheirath, die,. Schauſp. in 5 A. 8. Berlin, Fröhlich. (Dunker u. H.) 804. — 14
Mißtrauen, das, aus Zärtlichkeit. Luſtſp. 8. Hamburg, Brand. 764. — 4
— und Liebe. Luſtſp. nach d. Franz. von Huber. 8. Leipzig, Schneider. 796. — 8
— und Neckereu. Nachſp. in 1 A. von Schmieder. 8. Hamburg, Vollmer. 801. — 6
Mißtrauiſche, der, gegen ſich ſelbſt. Luſtſp. von Weiſe. 8. Leipzig, Dyk. 6
Mißtrauiſche, der,. Luſtſp. in 5 Aufz. von Weidmann. 8. Wien, Wallishäußer. Rthlr. — 8
Mißverſtand, der,. Luſtſp. a. d. Engl. 8. Dresden, Hilſcher. 779. — 6
Mißverſtandniß, das,. Luſtſpiel. ſ. Schauſpiele von Fr. v. Weißenthurn 3r Bd.
— das,. Luſtſp. von Vandruzh. 8. Frankf. u. Leipz. Wedel 770. — 7
— das,. Schauſpiel in 4 A. v. Verf. des Abälline. (Heinr. Zſchokke.) 8. Augsb. Stage. 798. — 9
— das,; od. die glückliche Feuersbrunſt. Luſtſp. in 4 A. nach d. Sujet d. P. Piele frey bearb. 8. Breslau, Korn d. ält. 798. — 10
Mit dem Glockenſchlag zwölf. Einaktige Operette. 8. Ansbach, Gaſſert. 781. — 6
Mit dem Glockenſchlag zwölf. Luſtſpiel. gr. 8. Halle, Curt. 781. — 6
Mitgefühl. Liederſp. von G. F. Treiſchke. 8. Wien, Degen. 803. — 3
Mithridate. Tragédie de Corneille. 8. Strasb. Treuttel. 780. — 4
Mithridates. Trauerſpiel v. Racine. 8. Straßb. 731. — 4
Mitſchuldigen, die,. Luſtſpiel v. Göthe. 8. Leipz. Göſchen. 787. — 8
Mittel, ein geringes, befördert den Reichthum. Luſtſpiel v. Traun. 8. Wien, Hörling. 785. — 4
— und Wege. Luſtſpiel nach d. Engl. des Gr. Colman. 8. Mannheim, Schwan u. G. 790. — 6
Mitternacht, die,. Singſp. in 1 Akt. 8. Wien, Wallishäußer. 807. — 5
Mitternachtsſtunde, die,. Singſpiel in 3 A. nach la Guerre ouverte v. Lambrecht. 8. Rmnd. Stein. 801. — 6
Mitternachtsſtunden, die,; od. wagen gewinnt, wagen verliert. Luſtſp. 8. Leipz. Graff. 790. — 5
Moddin, Alla,. Schauſp. 8. Ebend. — 9
Mode, die,; od. die häuslichen Zwiſtigkeiten. Singſpiel in 3 Aufz. 8. Wien, Wallishäußer. — 6
Modefrauenzimmer, das junge,. Schauſp. für Kinder. 8. Leipz. Crusius. 782. — 4
Modell, das,. Luſtſp. n. d. franz. Operette une folie von Vanilly von C. W. C. v. Griesheim. 8. Magdeburg, Heinrichshofen. 806. — 8
Modejuden. Luſtſp. in 5 A. 8. Wien, Wallishäußer. — 8
Modethorheiten. Luſtſp. a. d. Engl. 8. Leipz. Hilſcher. 797. — 6
Modelli, Rudolph von,; od. Leidenſchaft und Täuſchung. Trauerſp. 8. Breslau, Korn d. ält. 789. — 8
Mohr, der, von Semegonda. Schauſp. in 3 Aufz. in 2 Theilen. 8. Wien, Wallishäußer. 805. — 12
Mohrenfels; od. die gerettete Familie. Schauſp. in 4 A. 8. Frankf. Zeyler. (Dietz.) 796. — 8
Mohrin, die,. Schauſp. v. Ziegler. 8. Wien, Wallishäußer. — 8
Moliſe, Laura,; od. der Gang des Schickſals. Trauerſp. 8. Rein. (Hanisch in Hildburgh.) 796. — 7
Momus, ein Fabelmacher; od. die Hochzeit des Vulkans. Luſtſp. 8. Frankf. 754. — 2
Monaldeschi, Graf,. Trauerſp. in 5 Aufz. v. Verfaſſ. d. Abälline. 8. Berlin, Müller. 803. — 12
— Graf,; od. Männerbund u. Weibermuth. Trauerſpiel. 8. Berlin, Ochmigke. 790. — 10
Mönch von Carmel, der,. Dramat. Gedicht v. Dalberg. 8. Berlin, Rottmann. 787. — 16
— vom Libanon, der,. Nachtrag zu Nathan der Weiſe. 8. Deſſau, Gel. Bdl. 782. — 12
Mönche, die, in Niederlanden, u. Kaiſ. Joſeph II. Trauerſpiel. 8. Speyer, Hautb. (Gräff in Lpz.) 791. — 12
Mondenfield, Kanzler,; od. was vermag Rache nicht. Trauerſp. v. Guttenberg. 8. Ofen, Strohmayer. 792. — 8
Mondfinſterniß, die totale. Singſpiel von Zimdar. 8. Frankf. Andreä. 785. — 6

Mondkaiser, der,. Posse. 8. Berl. Unger. 790. Bible. — 4
Mondkönigin, die,; od. die bezauberte Schreiber-Werkstatt. Pantomime. 8. Wien, Wallishäußer. 800. — 5
Mondsüchtige, der,; od. er verliert seine Braut im Schlafe. Lustsp. 8. Dresden, Gerlach. 775. — 3
Montalban, Maria von,; od. Lanassa's zweyter Theil. Trauersp. v. J. N. Komarek. 8. Leipz. Kohler. 791. — 6
— Maria von,. Oper in 4 Akten. 8. Mannh. Kaufmann. 803. — 6
Montaldi, Gianetta,. Trauersp. von Schink. 8. Hamburg. (Hahn in Hannov.) 795. — 4
— — dasselbe. 8. Augsb. Stage. (a. Vogel in Lpz.) 778. — 4
Montalde, Graf,. Schausp. 8. Rostock. Stiller. 797. — 4
— Gabriele. Trauersp. 8. Dresden, Walther. 777. — 4
Montenegro, Francisca,. Trauersp. 8. Magdeb. Creuz. 781. — 6
Montesquieaur; od. die unbekannte Wohlthat. Schausp. 8. Mannh. Schwan. 788. — 6
Schreibp. — 9
Montezum. Trauersp. 8. Königsb. Kanter. 765. — 5
Montfaucon, Johanne von,. Romant. Gemälde aus d. 16ten Jahrh. in 5 A. von A. v. Kotzebue. 8. Leipz. Kummer. 800. — 16
Montfort; od. d. Folgen des Hasses. Trauersp. in Jamben in 5 Akten. 8. Amsterd. Kunst- u. Ind. Comptr. 809. — 12
Montrose et Amelie. Drame en 4 Actes. 8. Brawg. Pluchart. 805. — 9
— Eduard. Trauersp. 8. Leipz. Gräff. 787. — 8
— u. Surrey. Trauersp. 8. Wien. Trattner. 776. — 3
Moor, Karl, u. seine Genossen nach d. Abschiedsscene beym alten Thurm. Ein Gemälde erhabener Menschennatur, als Seitenstück zum Rinaldo Rinaldini. Fortgesetzt von Frau v. Wardenrodt. (hat a. d. Titel: Schillers Räuber 2r Thl.) 8. Hamburg, Vollmer. 801. 1 —
— — dasselbe, s. auch in Romanen.
Moreaner, General; oder der Streit zwischen Liebe und Pflicht. Schausp. v. Verf. d. Emilie Sommer. 8. Leipz. Schneider. (Linke.) 785. — 4
Moralist, der Irrende. Lustspiel. 8. Liegnitz, Siegert. 756. — 2
Mord, der,. Trauersp. 8. Wien, Schaumburg. 789. — 6
— der falsche. Schausp. 8. Frankf. Kayser. 778. — 4
— und Todtschlag; od. so bekommt man die Louise. Lustspiel in 2 Aufz. 8. Wien, Wallishäußer. 806. — 6
Mörderin, die,. Trauerspiel in 3 Akten. 8. Leipzig, Joachim. — 8
Mordnacht, die, zu Luzern. Schausp. in 5 Aufz. von F. R. Grauer. 8. Luzern, Meich. 787. — 6
— die, in Zürich. Tragödie v. Verf. des Schweizerbundes. 8. Zürich. Gessner. 781. — 5
Morgen, der glückliche,. Schausp. in 1 A. von R. Bahr. 8. Berlin, Pelitz. 799. — 4
Morgenländer, der, in Deutschland. Schausp. in 5 Aufz. von Anton. 8. Regensb. Montag. 798. — 8
Moritz, Bruder, der Sonderling. Lustsp. von Kotzebue. 8. Leipzig, Kummer. 791. — 12
Mort, la, d'Adam. Tragédie de Klopstock. 8. Berlin, Nicolai. 758. — 4
Morus, Thomas,. Trauersp. 8. Leipzig, Dyk. 786. — 8
— — dasselbe. 8. München, Fleischmann. 786. — 6
— Thomas. Trauerspiel v. Knüppeln. 8. Berlin, Maurer. 785. — 14
Mostadhem; od. der Fanatismus. Trauersp. in 5 Aufz. von Weidmann. — 6
Moter; od. die Stärke der Großmuth. Drama v. Böklin. 8. Frankf. u. Leipz. Bayrhöfer. 777. — 4
Moeurs, les, du jour; ou l'école des jeunes femmes. Com. en 5 Actes p. Collin d'Harleville. 8. Braunschw. Pluchart. 809. — 9

Mucker, der, od. scheinheilige Betrüger. Lustsp. 8. Frankf. u. Leipzig. 756. Bible. — 4
Mühle, die, bey Auerstädt; od. die unverhoffte Erbschaft. Schausp. v. C. Ernst. 8. Basel, Flick. 810. — 6
Muller, Luise; od. die Hofmeisterin. Schausp. f. Kinder in 4 A. n. d. Franz. v. J. M. Armbruster. 8. Winterthur, Steiner. 796. — 4
Mullerin, die,. Singsp. 8. Frankf. Andreä. 773. — 6
Mundel, das. Lustsp. 8. Altona. Hellmann. 783. — 4
— die,. Schauspiel v. Iffland. 8. Berlin, Rottmann. 785. Schreibp. — 16
Druckp. — 8
— — dasselbe. Neue Aufl. 8. Leipz. Göschen. — 16
Münster, Jul,. Schauspiel in 5 Aufz. von la Motte. 8. Mannheim, Schwan. — 14
— Lisa,. Lustsp. in 3 A. 8. Coburg, Sinner. 801. — 7
Murrbach, der Graf; oder: die zu spät bereute Rache. Trauersp. 8. Wien, Kurzböck. 780. — 5
Murrkorf, der gutherzige,. Lustsp. 8. Augsb. Stage. 785. — 4
— — dasselbe. 8. Wien, Wallishäußer. — 6
— der wohlthätige,. Schausp. a. d. Franz. 8. Frankf. Andreä. 773. — 6
Musard, Mrs.; ou comme le tems passe. Coméd. en 1 Acte, p. Picard. 8. Braunschw. Pluchart. 805. — 3
Mustapha und Zeangir. Trauersp. 8. Leipz. 767. — 6
Musterplatz, der, der Schauspiele. 8. Frankf. und Leipz. 765. —
Mutter, die,. Lustsp. nach Genlis, von Gotter. 8. Wien, Kurzböck. 783. — 4
-- die,. Schausp. von Gotter. 8. Leipz. Dyk. 790. — 8
— die; oder sie kann nicht wählen. Schausp. 8. Oldenburg, Hoffmann in Hamburg. 792. — 4
— die eifersüchtige. Lustsp. 8. Weimar, Hoffmann. 778. — 4
— die vertraute,. Lustsp. 8. Breslau. 718. — 2
— die würdige,. 8. Dresd. Walther. 790. — 8
Mütter, die; oder: wie soll man euch Mädchen erziehen? Lustsp. in 5 Aufz. von Weidmann. 8. Wien, Wallishäußer. — 6
Muttermilde. Lustsp. in 3 Akten, von Hell. 8. Leipz. Heinrichs. 810.
Mutterpferd, das,. Lustsp. in 2 Akten, von K. Ch. Engel. 8. Berlin, Maurer. 799. — 4
Muttersöhnchen, das,. Trauersp. 8. Liegnitz, Siegert. 756. — 2
— das,. Lustsp. 8. Wien, Gräffer. 787. — 6
— das; od.: der Hofmeister. Lustsp. 8. Berl. Sander. 780. — 8
— das; oder Junker Fritz. Lustsp. gr. 8. Ebend. 785. — 3
— das, auf der Galeere. Lustsp. nach Goldoni. 8. Salzburg, Mayr. 787. — 4

N.

Nachmah. Schausp. in dem Geister erscheinen. 8. Leipzig, Weygand. 780. — 9
Nabob, der; od. d. Geheimniß. Schausp. in 5 Akt. von Nambach. 8. Berl. Schüppel. 803. — 12
Nach Regen folgt Sonnenschein. Lustsp. in 5 Aufz. 8. Wien, Wallishäußer. 800. — 6
Nachbarn, die; oder die Zudringlichen. Lustsp. in 1 Aufzug, n. d. Franz. von Lohmann. 8. Goslar, Lohmann. 808. — 6
Nachbarschaft, die,. Lustsp. in 1 Akt, von C. Iffland, a. d. Franz. d. Picard. 8. Berl. Braunes. — 8
— die unruhige,. Oper in 2 Aufz. von Hensler. 8. Wien, Wallishausser. 803. — 6
Nachdrucker, die,. Lustsp. in 1 Akt. 8. Leipz. Baumgärtner 803. — 12
Nachspiel zu der Comödie: erklärte Fehde; oder: List gegen List. Lustsp. 8. Wien, Gräffer. 788. — 5

Nachspiel, das,. Lustsp., s. Schauspiele von Fr. v. Weissenthurn 2r Bd.

Nachspiele s. sieh. Bühnen u. Privattheater, von W. Vogel. 2 Thl.. (1r enth. a) d. Invalide, b) 4 Schildwachen auf ein. Posten, c) d. Kenig u. der Strohbeitzer, d) d. seltene Recept. 2r Th. a) dasselbe. b) d. Gäste, c) d. Hut, d) die Versuchung). 8. Frankf. Simon. 809. Rthlr. 1 20

— für Schauspieler, d. 11. Operetten aufführen können oder wollen. 8. Wittel, Reder. 790. — 8

— drey, von Schletter: Frauenwitz, Lohn und Strafe, Jack Spleine. 8. Brunn, Bauer. (Gräff, Leipz.). 791. — 6

— s. e. gesellschaftl. Theater zu Gotha. 8. Gotha, Ettinger. 773.

Nacht, die,. Lustsp. von Capacelli. 8. Wien, Kurzböck. 777. — 3

— die unruhige,. Singsp. 8. Ebend. 785. — 3

— die unruhige,. Oper, a. d. Ital. 8. Passau, Ambrosi. (Gräff in Leipzig). 794. — 4

— und Ordnung. Lustsp. in 1 Akt. gr. 8. Berl. Sander. 779. — 5

Nächte, zwey unruhige; od. Neigung u. Abneigung. Schausp. 8. Leipz. Dyk. — 10

Nadir und Zamida, König von Persien. Trauersp. in 6 Akten, von J. S. Siegfried. gr. 8. Leipz. Hartknoch. 1 —

Weimp. 1 8

Nancy; oder: die unvorsichtige Aufführung. 8. Halle, Franke. 788. — 6

Nanette et Lucas; ou la Paysanne curieuse. Com. en 1 Act. p. Framery. 8. Berlin, Rottmann. — 6

Nanine; oder das bestrafte Vorurtheil. Lustsp. von Voltaire. 8. Leipz. (Stage in Augsburg). 776. — 3

Narde, die, an der Stirn. Lustsp. in 4 Akten von Sievers. 8. Leipz. Berlin. 802. — 16

Narbonne, der Graf von,. Trauersp. a. d. Engl. 8. Wien, Kurzböck. 784. — 3

Narr, der vernünftige; od. keiner versteht den andern. Lustsp. von Schröder. 8. Hamburg, Hunderimann. 805. — 4

— der, aus Liebe; od. die üble Probe. Schausp. 8. Cöthen, Aue. 797. — 4

Narren, vier, in einer Person. Vorsp. 8. Wien, Trattner. 774. —

Narrenhaus, das,. Lustsp. in 1 Aufz. 8. Wien, Wallishäuser. 805. — 5

Nassau, Adolph von,. Nationaltrauersp. in 5 Akten, von J. W. Franz. 8. Frankf. Ettinger. 799. — 16

Natalie. Drame par Mercier. 8. Berlin, Lange. 778. — 6

– Drama, a. d. Franz. des Mercier. 8. Ebend. 778. — 5

— — dasselbe. 8. Gotha, Ettinger. 779. — 5

Nathan, der deutsche; od. Neider und wahre Verschnittene. Schausp. von Nicole. 8. Prag, Schönfeld. 784. — 5

— der Weise. Ein dram. Gedicht in 5 Aufz. von G. E. Lessing. 8. Berlin, Voß. 806. — 12

— — dasselbe, travestirt und modernisirt als Farce in 5 Akten. 8. Hamburg, Wittmer. 802. — 6

— der Weise, der travestirte,. Posse in 2 Akten, mit Intermezzo's, Chören, Tanz, gelehrten Zweykampf, Mord und Todschlag, von Julius v. Voß, m. N. 8. Berlin, Schmidt. 802. — 21

Nationaltheater, kaiserl. königl. 2 Bde. 8. Wien, Gräffer. 778. 4 —

Nationaltracht, die; oder: fort mit dem Plunder nach Deutschland. Lustsp. von Keller. 8. Dessau, Gel. Handl. 785. — 5

Nationen, die drey,. Lustsp. 8. Leipz. Bauer. 795. — 3

Natur u. Liebe im Streit. Schausp. 8. Leipz. Sommer. 786. — 5

— u. Liebe im Streit. Trauersp. in 5 Aufz. 8. Wien, Wallishäuser. — 8

Naturaliensammler, der,. Lustsp. von Weiße. 8. Leipz. Dyk. — 4

Naturtrieb, der falsche,. Lustsp. 8. Berlin. 759. — 2

Naufrage, le, des emigrés. Drame en 5 Actes et en vers. gr. 8. Berlin, Quien. — 8

Naufrage; ou le royaume de la lune. Opera comique, par Paradis de Tavannes. 8. Copenh. Prost. 765. Rthlr. — 5

Nebenbuhler von sich selbst. Schausp. in 1 Akt, von Frech. 8. Wien, Rehm. 805. — 6

— der, seines Herrn. Lustsp. von le Sage. 8. Frankf. u. Leipz. Ettinger. 772. — 4

— die,. Lustsp. 8. Ebend. (Schneider, a. Linke). 788. — 4

— die zwey,. Schausp. 8. Wien, Hörling. 787. — 4

— d. ungewöhnlichen,. Lustsp. gr. 12. Königsb. Dengel. 768. — 4

— d. beyden,. Lustsp. a. d. Engl. in 5 Aufz. 8. Hannov. Hahn. 795. — 8

Nebentheater, 7 Bde. 8. Leipz. Dyk. 785—797. 6 12

Neffe, der, als Onkel. Lustsp. n. d. Franz. von Fr. Schiller. gr. 8. Tubing. Cotta. 808. — 6

— der tolle,. Lustsp. in 1 Akt, von A. v. Kotzebue. 8. Leipzig, Kummer. 801. — 5

Neger, der,. Oper von G. F. Treitschke. 8. Weimar, Degen. 801. — 3

Negerin, die; oder Lilliput 2r Th. Lustsp. von Soden. 8. Berlin, Maurer. 790. — 6

Negersclaven, die,. Trauersp. von Reitzenstein. 8. Wien, Schaumburg. 795. — 12

— die,. Histor. dramat. Gemälde von Kotzebue. 8. Leipz. Kummer. 796. — 10

Neidek, Heinr. v.,. Rittersch. 8. Eisenach, Krumbhaar. 791. — 8

Neider sind besser als Mitleider. 8. Mannheim, Kaufmann. 796. — 2

Nelly sechsundfunfzig Ahnen. Lustsp. von Seidel. 8. Leipzig, Fleischer. 789. — 8

Nettelbrüder, die,. Lustsp. 8. Frankf. Zeßler. 796. — 8

Neubegierde, die unglückliche,. Trauersp. 8. Hamburg, Herold. 761. — 5

Neugierde, die bestrafte; oder: der Geburtstag. Lustsp. 8. Lüneburg, Lemke. 783. — 2

— die bestrafte; oder: wo man sehen soll, sieht man nicht. Lustsp. 8. Leipz. Barth. 772. — 6

Neugierige, die,. Lustsp. von Stephani. gr. 8. Leipz. Rein. 795. — 6

— die,. Lustsp. 8. Wien, Kurzbock. 784. — 8

Neugierigen, die,. Lustsp. in 3 Aufz. von Schmidt. 8. Hamburg. Wittmer. — 12

Neujahrsgeschenk, das,. Eine Gelegenheitsposse in 1 Akt, von A. J. v. Guttenberg. 8. Leipz. (Stage in Augsburg). 801. — 6

— das,. Lustsp. in 2 Akten. 8. Wien, Gerold. 781. — 8

Neujahrstag, der,. Eine Posse von Seyfried. 8. Berlin. Realschule. 790. — 2

— der,. Nachspiel f. Kinder. 8. Leipz. Böhme. 779. — 3

Neuigkeitskrämer, der; oder: der Telegraphe. Lustsp. in 2 Akten. 8. Wien, Wallishäuser. 802. — 6

Neusonntagskind, das,. Ein Singsp. in 2 Aufz. n. Weil. Philipp Hafner frey bearbeitet von Joachim Perinet. 8. Ebend. 806. — 8

Nicht immer macht Erziehung den Menschen; oder der Instinkt. Schausp. 8. Breslau, Korn der ält. 787. — 10

Nicht mehr als 6 Schüsseln. Familiengemälde in 5 Akten von Großmann. 8. Leipz. Dyk. 780. — 22

Nichts als Irrthümer. Lustsp. 8. Leipz. Hilscher. (Compt. s. Litt.). 789. — 6

Nichtswürdige, der,. Lustsp. von Gresset. 8. Frankf. und Leipz. 754. — 3

Niclas. Lustsp. 8. Bern, Typographie. 791. — 10

Nina; oder: Liebe und Klosterzwang. Trauersp. 8. Gera, Beckmann. 790. — 16

— od. was vermag die Liebe nicht? Singsp. in 1 Akt, n. d. Franz. 8. Bamberg, Göbhardt. 789. — 5

Nina; d. Wahnsinn aus Liebe. Schausp. 8. Hamb. Bohn. (Hahn in Hannov.). 787. — 3

Niobe. Drama von Müller. gr. 8. Mannh. Schwan. 778. — 6

Niobe. Tragödie, vom Verfaſſ. d. Lacrimas. gr. 8. Berl. Realſchulbhdl. 807. Rthlr — 16
Velinp. 1 —

Nixenreich, das; oder: drey Tage in den Fluthen. Oper in 3 Aufz. 8. Wien, Wallishäuſer. 805. — 6

Noch gut, daß es ſo kam. Schauſp. 8. Kempten, Köſel. (Danubelmer). 792. — 5

— ſeltner als Weibestreue. Luſtſp. 8. Wien, Pazowsky. 795. — 6

— — das 2te in 5 Akten von Ehrl. 8. Wien, Rehm. — 9

Nonne, die reducirte,. Luſtſp. 8. Wien, Grabel. (a. Schaumburg). 777. — 8

— die; oder: der ertappte Mönch. Luſtſp. 8. Münch. Strobl. 783. — 5

Nordenfeld, Luiſe; oder: die Ehescheidung. Schauſp. 8. Augsburg, Lotter. 796. — 5

Nordfeld, Amalie von; oder: die Freymaureraufnahme. Sittengemälde von Auffenberg. 2. Frankf. Gebhardt u. K. (Macklot in Carlsruhe). 791. — 8

Nord machte ihn weiſer u. glücklich. Schauſp. in 5 Akten, von Scherer. 8. Lüneburg, Herold u. W. 801. — 14

Notenſchreiber, der; oder: wo Menſchen ſind, darbt der Arme nicht. Luſtſp. in 3 Aufz. 8. Wien, Wallishäuſer. — 6

Nothlüge, die,. Luſtſp. a. d. Engl. gr. 8. Berlin, Wever. 785. — 5

— die,. Luſtſp. a. d. Engl. des Garrick. 8. Frankf. u. Leipzig. (Gebra in Neuwied). 792. — 6

Nourjad. Schauſp. von Craven. 8. Frankf. Varrentrapp. 789. — 3

Numa Pompilius. Oper in 2 Akten, von Gallenberg. 8. Wien, Wallishäuſer. — 6

Numancia, la,. Tragedia de Miguel de Cervantes Saavedra. 12. Berlin, Hitzig. 810. — 9

— Trauerſp. in 5 Akten von M. d. Cervantes Saavedra, zum 1ſtenmal a. d. Span. überſ. in d. Versart d. Originals. 12. Ebend. 810. — 9

Nur der Redliche hat Muth. Schauſp. 8. Hamb. Bohn. 778. — 4

— er will ſprechen. Poſſe in 1 Akt von Schmidt. 8. Hamburg, Vollmer. — 4

— ein Stündchen war er fort. Nachſp. a. d. Franz. d. Lorenz, von Theod. Hell. 8. Leipz. Weigel. 805. — 8

Nuralip u. Nelſon. Luſtſp. 8. Jena, Schulz. 770. — 6

Nymphe, die, der Donau. 1r Th. Fortſetzung des Donauweibchens. 8. Wien, Wallishäuſer. 805. — 6

— die, der Spree. Poſſe in 1 Akt, von C. Stein. 8. Berl. Litfas. 808. — 6

O.

Oberamtmann, der, u. ſeine Familie. Schauſp. in 5 Akt. 8. Leipz. Joachim. — 8

— der, und die Soldaten. Schauſp. v. Stephani. gr. 8. Leipz. Rein. 795. — 6

Oberon, von Wieland, ſ. Theater bearb. von Buſchen. gr. 8. Riga. (Akad. J.) 795. — 8

— König der Elfen. Romant. Singſp. von Seyler. 8. Hamb. Herold. 792. — 6

— König der Elfen. Oper in 3 Aufz. 8. Wien, Wallishäuſer, 806. — 6

— und Titania; od. Jubelfeyer der Wiederverſöhnung. Vorſp. 8. Weimar, Hoffmann. 783. — 5

Obre, Miß, od. die gerettete Unſchuld. Luſtſp. a. d. Engl. des Hrn. Cumberland. 8. Leipz. Gleditſch. 774. — 9

Obriſtwachtmeiſter, der; oder: Sie muß Soldat werden. Luſtſp. 8. Leipz. B. Fleiſcher. 794. — 12

Octavia. Trauerſp. nebſt Voltaire Gedanken über die Schauſpiele. 8. Wolfenbüttel. 748. — 3

— Trſp. in 5 Akten von A. v. Kotzebue. 8. Leipz. Kummer. — 18

Octavie. Trag. p. de Kotzebue. 8. Vien. Geiſinger. — 12

Octavianus, Kaiſer,. Luſtſp. in 2 Theilen, von L. Tiek. 8. Jena, Fromann. 805. Rthlr. 2 12
Velinp. 5 12

Oda, die Frau von zwey Männern. Trauerſp. 8. München, Strobl. 782. — 6

Oden; oder die Auswanderung d. Aſen. Trauerſp. 8. Leipzig, Geſchen. — 18

Odgar und Erwine. Trauerſp. 8. Wien, Mösle. 784. — 5

Odourdo, der glückliche Erbe; oder Hanswurſt ein Galanthomme aus Unverſtand. Luſtſp. 8. Wien, Kraus. 761. — 8

Oedipe à Colone. Op. en 3 Actes p. Guillard. 8. Braunſchw. Pluchart. 806. — 3

Oedipp zu Colonos. Drama in 3 Aufz. 8. Wien, Wallishäuſer. — 6

Oedipus König ꝛc., a. d. Geſch. d. Sophokles, nebſt Anhang von Manſo. 8. Gotha, Ettinger. 780. — 10

— Trauerſp. 8. Zelle. 786. — 2

— König von Theben. Trauerſp. 8. Zürich. 759. — 6

Officier, der abgedankte; oder Joſeph der gute. Schauſp. 8. Erfurt, Kayſer. 778. — 7

— der Heſſiſche, in Amerika. Luſtſp. 8. Gött. Dieterich. 783. — 4

Officiere, die abgedankten,. Luſtſp. von Stephani. 8. Wien, Ghelen. 777. — 6

— die beyden,. Luſtſp. in 1 Aufz. 8. Leipz. Baumgärtner. 8[illegible]. — 12

Oheim, der; oder: wenn man nur warten kann. Luſtſp. 8. Basel, Flick. 784. — 6

— der, ſ. Werke, neue dram., von Iffland.

Okuliſt, der,. Luſtſp. in 5 Akt. von J. Koller. 8. Regensbg. Montag u. W. 800. — 10

Oldenburg, Friedr. v.; od. der Mann von Stroh. Schauſp. von Hagemann. 8. Hannov. Hahn. 791. — 6

— das königl. Stammhaus; od. die Wahl Chriſtian I. Hiſtor. romant. Schauſp. 8. Altona, Brechtold. 801. — 4

Olympie. Traged. de Voltaire etc. gr. 8. Frkf. Esslinger. 765. — 8

Olind und Sophronia. Drama, a. d. Franz. des Mercier. 8. Frankf. Varrentrapp. 771. — 4

Olivie. Trauerſp. von Brandes. 8. Leipz. Dyk. 790. — 8

Olsbach, Graf von; oder: die Belohnung der Rechtſchaffenheit. Luſtſp. von Brandes. 8. Ebend. 790. — 8

Omar; od. das Ehegeſetz der Tartarn. Schauſp. von Dyk. 8. Leipz. Dyk. 797. — 8

Omaſis; od. Joſeph in Aegypten. Ein hiſt. Drama in 5 Aufz. im Versmas d. Originals überſ. von Robert. 16. Berlin, Hitzig. 808. — 12

On ne s'avise jamais de tout. Op. comiq. p. Sédaine. 8. Dresde, Walther. 766. — 4

Onkel, der, in Livree. Singſp. in 1 Aufz. von Treitſchke. 8. Wien, Wallishäuſer. 803. — 5

— der ſeltne,. Schauſp. v. Ziegler. 8. Wien, Wallishäuſer. — 8

— der, aus Amſterdam. Oper u. d. Ital. 8. Riga, Müller. (Meinshauſen). 796. — 8

Outlee, zwey, für einen. Luſtſp. von Gotter. 8. Ebend. (a. Dyk in Leipz.). 781. — 4

Opere dramatiche da Metastasio. VII Vol. 12. Dresden. 753. 3 12

Operetten v. S. G. Bürde. 8. Königsb. Nicolovius. 795. — 20

— deutſche, im Auszuge m. Muſtern d. beſten Componiſten. 4. Schleswig, Chriſtiani. 776. — 16

— von K. Herklots. 8. Berl. Voß. 792. 1 6

— zwey neue komiſche, das vornehme Suschen u. d. Teſtament. 8. Chemnitz, Stößel. 773. — 10

— von J. C. Michaelis. 1r Thl. 8. Leipz. Dyk. 772. — 10

— von C. A. Vulpius. 18 Bdchn. 8. Ebend. 790. — 18

Opern, kom., d. Ital. von J. C. Bock. 2 Thle. 8. Leipzig, Compt. f. Liter. 781. — 14

— komiſche,. 3 Thle. 8. Leipz. Dyk. 768—71. 1 22

— komiſche,. 3 Thle. 8. Berl. Maurer. 774. 2 6

— komiſche,. f. d. churfürſtl. deutſche Schaubühne. 2 Thle. 8. Mannheim, Schwan. 771. 1 8

— komiſche, von Chr. F. Weiße. 2 Bde. 8. Augsb. Stage. 769. 1 —

Opfer, das, der Treue. Vorſp. von Herklots. 8. Berlin, Maurer. 793. Rthlr. — 3
— das, am Feſte Aſtarens. Singſp. 8. Gött. Boſſiegel. 777. — 2
— das unſchuldigſte, der zärtlichſten Liebe. Trauerſp. 8. Leipz. Compt. f. Liter. 780. — 6
— das, der Leidenſch. Trauerſp. 8. Hamb. (Kayen, A.) 794. — 5
Opferfeſt, das unterbrochene, Oper von Huber in 2 Aufz. 8. Frankf. Simon. 803. — 8
— das unterbrochene, Eine heroiſch-komiſche Oper in 2 Akten. 8. Paſſau, Ambroſi. 797. — 5
Opfertod, der, Schauſp. in 5 Akten von Kotzebue. 8. Leipz. Kummer. — 8
Oracle, l', ou la fête de Vertus et de Grâces. Comédi. gr. 8. Berlin, Rottmann. 772. — 4
Oramante, Cornelia d', Original-Schauſp. in 5 Akten. 8. Wien, Rehm. 810. — 20
Orbis pictus, der, Eine Comödie von dem Verfaſſer des Majacet. 8. Hamburg, Gleditſch. 771. — 2
Ordensbrüder, die; oder der Stein der Weiſen. Luſtſp. 8. Berl. Schöne. 793. — 6
Oreſt u. Elektra. Trauerſp. von Gotter. 8. Gotha, Ettinger. 776. — 8
— und Hermione; oder: ſo liebt man edel. Schauſp. 8. Prag, Schönfeld. 788. — 6
— und Pylades. Trauerſp. 8. 75-. — 2
Organe des Gehirns, die, Luſtſp. in 3 Akten v. Kotzebue. 8. Leipz. Kummer. 805. — 12
Orgelpeter, der, Original-Luſtſpiel mit Geſang in 1 Akt. 8. Eiſenach, Wittekind. 810. — 6
Orgetorix. Ein tragiſches Gemälde a. d. ält. Zeiten Helvetiens in 5 Akten, von A. Müller von Friedberg. 8. St. Gallen, Huber. 800. — 12
Orlandes. Trauerſp. 8. Frankf. u. Leipz. Jacobäer. 790. — 8
Originalluſtſpiele: der Geburtstag, der Hausbau, Liebesproben. 8. Leipz. Hinrichs. 810. 1 4
— drey neue, von Corn. v. Ayrenhof: 1) der Kaufmann von Trieſt; od. die Adelsſucht des Handelsſtandes; 2) das neue Theater d. Deutſchen; 3) Faſching-Sonntag ꝛc. gr. 8. Wien, Rehm. 807. 1 8
Original-Schaubühne, deutſche, 5 Thle. 8. Wien, Kurzböck. (Camesina). 775. 1 16
Original-Schauſpiele, neue, f. d. deutſche Theat. 11 Bd. 8. Augsburg, Stage. 792. 1 2
Orions Rückkehr zur friedlichen Inſel. Schauſp. in 1 Aufz. 8. Wien, Wallishäuſer. 803. — 6
Orleans Heldenfahrt. Trauerſp. 8. Berl. Schöne. 796. — 4
Ormenio und Clariſſa; od. die zu ſpäte Reue. Trauerſp. 8. Stuttg. Raſſle. 799. — 8
Oromaute, Cornelia, ſ. Oramante.
Oronooko. Trauerſp. gr. 8. Mannh. Schwan. 786. — 8
Orphée et Eurydice. Trag. Op. en 3 Actes, par Moline. 8. Braunſchw. Pluchart. 806. — 5
Orpheline léguée. Comédi. en 3 Actes, p. Saurin. 8. Dresde, Walther. 766. — 4
Orphens. Oper in 2 Aufz. 8. Wien, Wallishäuſer. 807. — 6
— Singſp. 8. Bern, Typographie. 775. — 2
— und Euridice. Tragiſche Oper. 8. Hamb. Vollmer. — 6
Orſini und Olivieri; od. die Macht der Freundſchaft. Sittengemälde. 8. Weiſſenburg. 789. —
Orſinde; oder: die königliche Rache. Schauſp. von einem Frauenzimmer. 8. Wittenb. Kühne. 792. — 5
Osman; od. die unglückliche Großmuth. Trauerſp. 8. Berl. Sander. 767. — 8
— und Delia. Drama in 5 Akten. 8. Breslau, Korn d. ält. 778. — 8
Osmid und Erizia. Trauerſp. in 3 Aufz. 8. Mannheim, Löffler. 801. — 9
Oeſterreicher, die getreuen; od. das Aufgebot. Volksſtück in 3 Aufz. 8. Wien, Wallishäuſer. 797. — 6
Oſtindienfahrer, der; oder: die Liebe heilt nichts. Luſtſp. von Stephani. 8. Wien, Gräffer. 781. Rthlr. — 7
Othello, the moor of Venice, by Shakspeare with Notes for the use of lectures, by Miller. gr. 8. Halle, Kümmel. 796. — 10
Othello. Trauerſp. gr. 8. Frankf. und Leipzig, Schwickert. 769. — 6
— Trauerſp. von W. Shakeſpeare, bearb. von Lud. Schubart, mit Melod. von Zumſteeg. 8. Leipz. Breitkopf u. H. 802. — 18
— — daſſelbe, überſ. von J. H. Voß d. Sohn. 8. Jena, Frommann. 807. — 20
— — daſſelbe, u. Romeo u. Julie v. Shakeſpeare. 8. Mannh. Schwan. — 9
— der Mohr von Venedig. Poſſe in 1 Aufz. 8. Wien, Wallishauſer. 806. — 6
Otterbeck, Carl, Trauerſp. 8. Berl. Voß. 781. — 12
Ottilie. Trauerſp. von Brandes. 8. Leipz. Dyk. 791. — 8
Otto. Trauerſp. 8. Leipz. Wenzand. 775. — 9
— der dritte, Kayſer, Trauerſp. von Furchau. 8. Göttingen, Dieterich. 809. — 10
Schreiby. — 12
— III. Trauerſp. in 2 Thln. von G. A. v. Seckendorf. 8. Lpz. Comt. f. Liter. 805. 1 8
Schreiby. 1 16
— der Schütz, Landgraf zu Heſſen. Heldenſp. 8. Deſſau, Gel. Handl. 782. — 10
— — daſſelbe. 8. Gotha, Ettinger. 779. — 8
— der Schütz, Prinz von Heſſen. Ein vaterländiſches Schauſp. von Hagemann. 8. Hannov. Hahn. 790. — 8
— von Wittelsbach, Pfalzgraf in Bayern. Trauerſp. 8. München. Strobl. (Fleiſchmann). 802. — 8
— von Wittelsbach. Trauerſp. von Steinsberg. 8. Berl. Himburg. 789. — 10
— von Wittelsbach. Schauſp. v. Babo. 8. Berl. Voß. 795. — 10
— mit dem Pfeile, Markgraf von Brandenburg. Schauſp. v. Rambach (od. Rambach vaterl. Schauſpiele, 12n Thl. 2r) 8. Berl. Maurer. 796. — 14
— Herzog u. Heinrich der vierte, dramatiſirt. 8. Mannheim, Löffler. 787. — 12
Ottokar, König von Böhmen. Trauerſp. 8. Straßb. Treuttel u. W. 791. — 12
— König von Bohmen. Ein tragiſches Schauſp. in 5 Handlungen. 8. Lpz. Joachim. — 12
Oeuvres theâtral. p. P. Corneille avec les Notes de Voltaire. 8 Vol. av. 35 planch. 4. Berne, Soc. Typ. 774. 30 —
— dramatiques p. Mr. de Boissy. 5 T. 8. Berl. Himburg. 775—789. 2 —
— p. Racine. VI Tom. 12. Berl. Maurer. 797. 788. 3 —
Overbury, Sir Thomas, Trauerſp. von Gerſt. 8. Lünch. Lemke. 787. — 6

P.

Pachter, der, Luſtſp. in 3 Akt. 8. Wien, Gerold. 780. — 3
Pächter, die 3, ein ländl. Schauſp. mit Geſang von Becker. 8. Gotha, Ettinger. 779. — 6
Page, der, Luſtſp. von Brüſſer. 8. Breſl. Korn d. ält. 786. — 9
— der, Luſtſp. in 3 Aufz. v. Perinet. 8. Wien, Wallishauſer. 792. — 6
— le, Comédie en 1 A. p. J. J. Engel, trad. de l'Allemand p. M. Friedel. gr. 8. Lpz. Dyk. (u. Heudel in Halle.) 781. — 6
Pagen, die, des Herzogs von Vendome. Operette. 8. Wien, Wallishäuſer. — 5
Pagenſtreiche. Poſſe in 5 A. v. A. v. Kotzebue. 8. Leipz. Kummer. 804. — 16
Palämon. Schäferſp. mit Geſang. 8. Frkft. u. Lpz. Hertel. 774. — 8

Palma; od. die Reiſe nach Griechenland. Eine Oper aus d. Franz. in 2 Akten. 8. Wien, Pichler. 805. Rthlr. — 3
Palmer. Oper in 3 Aufz. 8. Wien, Wallishäuſer. 805. — 6
Palmira, Prinzeſſin v. Perſien. E. heroiſch-kom. Oper in 2 A. u. d. Italien. frey bearb. v. J. J. Ihler. 8. Hamburg, Meſſler. 801. — 6
Pamela; ou la vertu récompensée. Comédi. en 5 Act. p. François de Neufchateau. 8. Brachw. Pluchart. 806. — 9
— od. die belohnte Tugend. 8. Danzig. 767. — 3
— die verehelichte,. Luſtſp. v. Goldoni. 8. Wien, Krauſ. 764. — 3
Panina, Arnano. Trauerſp. 8. Peſth, Leyrer. (Beiu in Lpz.) 808.
Pantoffelpromenade am Neujahrstage. Poſſe in 2 Akt. 8. Eiſenach, Wittekind. 810. — 12
Papagey, der,. Schauſp. von Kotzebue. 8. Lpz. Kummer. 792. — 8
Paraſit, der; od. d. Vetter als Neffe, v. Fr. Schiller. gr. 8. Tübing. Cotta. 806. — 12
Paridon, Brautwerk; od. wer ſchilt, wird wieder gut. Luſtſp. 8. Lpz. Hilſcher. 779. — 3
Paris u. Helene. Heroiſches Singſp. gr. 8. Wien, Trattner. 770. — 2
Parnaß, der,. Schauſp. im neueſten Geſchmack. 8. Lpz. Jacobäer. 776. — 4
Parodie, die,. Luſtſp. 8. Frkft. u. Lpz. Schwickert. 769. — 4
Partie de Chasse de Henry IV. Comed. 8. Dresd., Walther. 766. — 8
Parvenü, d., in Paris. Luſtſp. in 1 A. v. le Scharron. 8. Lpz. Leupold. (Dietzsch.) 801. — 5
Pasquillant, der; od. es lebe Friedrich der Große. Schſp. von Reinhard. 8. Breſchw. Schroder. 792. — 5
Paſſy, Thebas,. E. Trag. m. 3 Chören in 5 Akt. 8. Wien, Geiſinger. — 12
Pastul; od. der fremde Mann. Ein bibor. Gemälde d. 17ten Jahrhund. dramat. bearb. v. C. W. 8. Stuttgart, Magazin f. Lit. 806. — 9
Patrioten, die, in Deutſchland; od. der Teufel iſt los. Eine komi-tragiſche Farce. 8. Neuwied, Gebrd. — 4
Paul u. Virginie. Oper. gr. 8. Amſterd. (Julicher, L.) 793. — 4
Pauline. Luſtſp. in 3 Aufz. 8. Wien, Wallishäuſer. 805. — 6
Paus, Vetter; od. die Rache der Deutſchen. Schauſp. in 1 Akt. 8. Eiſenach, Wittekind. 810. — 6
Pauſanias Tod. Trauerſp. v. Hagemeiſter. 8. Berl. Schöne. 795. — 5
Pêcheurs, les. Com. en 1 Acte. 8. Berl. Rottmann. — 6
Petrouſe, la,. Schauſp. v. Kotzebue. 8. Lpz. Kummer. 798. — 5
Pelope. Singſp. von Parrazi. 8. Tübingen. 760. — 6
Penelope. Trauerſp. gr. 8. Wien, Trattner. 761. — 5
Penthesilea. Trauerſp. v. Heinr. v. Kleiſt. gr. 8. Tübing. Cotta. 808. 1 8
Percy. Trauerſp. gr. 8. Hamb. Bohn. 779. — 6
Père, le, de famille, Comedie. 12. Zürich. 759. — 7
— — le même par Diderot. 12. Basel, Schweighauſer. 771. — 5
Perikles, Prinz von Tarus, v. Shakeſpear u. ein Trauerſp. in Yorkſhire. 8. Mannh. Schwan. — 9
Pernau, Ferdinand,. Trauerſp. 8. Lpz. Dyk. 787. — 8
Perücke, die, u. das Referat. 8. Linz, Suara. 786. — 5
Perücken, die; od. der Diener iſt klüger als der Herr. Luſtſp. in 1 Akt v. C. H. Spieß. 8. Freyb. Craz u. G. 802. — 4
Perückenſtock, der,. Vaudeville in 1 Akt. 8. Berl. Altas. — 2
Perſeus u. Demetrius; od. die feindl. Brüder. Trauerſp. in 5 Akt. a. d. Engl. 8. Prag, Widtmann. 769. — 3
Peter. Luſtſp. n. Colle v. J. H. Dyk. 8. Lpz. Dyk. — 3
— der Große. Schauſp. in 5 Aufz. v. Weidmann. 8. Wien, Wallishäuſer. — 6
— der Große. Trauerſp. von Dorat. 8. Offenbach, Weiß. 778. — 6
— der Große. Muſikal. Drama von Hiemyel. 8. Lpz. Haug. 780.
Peter u. Hannchen; od. die Verzauberten. Operette von Favart. 8. Frkft. u. Lpz. Eßlinger. 772. Rthlr. — 4
— d. Schornſteinfeger. Eine kom. Oper, a. d. Italien. v. Zſchiedrich. 8. Dresden, Arnold. 810. — 6
Petermann v. Gundoldingen; od. die Sempacher Schlacht. Trauerſp. v. Zimmermann. 8. Baſel, Schweighauſer. 779. — 5
Petermännchen, das,. Schauſp. nach Spieß. 8. Wien. (Liebeolind in Lpz.) 791. — 10
— das,. Schauſp. in 3 Aufz. v. Hensler, in 2 Thln. 8. Wien, Wallishäuſer. 801. — 12
Petrarka. Dramat. Gedicht in 5 Akt. v. d. Verfaſſerin der Charlott. Corday, m. K. gr. 8. Hamb. Hoffmann. 806. 1 8
Schreibp. 1 16
Velinp. 2 8
Petro u. Ines. Trauerſp. in 5 Aufz. v. Weidmann. 8. Wien, Wallishäuſer. — 6
Petrus, d. büßende,. Schauſp. v. Reiſener. gr. 8. Innsbruck, Wagner. 769. — 3
Petſchaft, das,. Schauſp. in 5 Aufz. v. Ziegler. 8. Wien, Wallishäuſer. — 8
Pfaffengroll; od. Folgen d. blinden Vertrauens. Trauerſp. 8. Lpz. Kummer. 796. — 8
Pfaffentreuzeltestament, das; od. d. Teufel hat das Kreuzel gemacht. Luſtſp. 8. Wien, Wucherer. 785. — 5
— — daſſelbe. 8. Erlzh. Mayr. 786. — 4
Pflicht u. Liebe. Schauſp. in 5 Aufz. von Vogel. 8. Hamb. Vollmer. — 16
Pfoſſer, Oberſt,. Hiſtor. Schauſp. in 5 Aufz. v. F. X. Cramer. 8. Luzern, Anich. 785. — 6
Phädon u. Nande; od. der redende Baum. Singſp. v. J. G. Jacobi. 8. Lpz. Göſchen. 788. — 6
Phädra, v. Racine, bearb. v. Fr. Schiller. 12. Tübingen, Cotta. 805. 1 8
— u. Hippolits. Trauerſp. 8. Altona. (Gräff in Lpz.) 790. — 6
Phantaſt, Sir; od. es kann nicht ſeyn. Luſtſp. v. Bremen, Cramer. (Hilſcher in Dresden.) 762. — 5
Pharisäer u. Cabalist. Luſtſp. 8. Brſchw. 767. — 4
Phasma. Oper in 2 Aufz. 8. Wien, Wallishäuſer. — 6
Phäton. Trauerſp. 8. Berl. Hande. 770. — 6
Philander. Muſikal. Luſtſp. von Variett. 8. Dresd. 762. — 4
Philemon u. Baucis; od. Jupiter verirrt u. Armuth. Operette von Zabuccnig. 8. Augsb. Straub. 790. — 4
— u. Baucis. Schauſp. in Verſen. 8. Straßburg, Bauer. (Trentel v. W.) 765. — 8
Philibert u. Karperl; od. die Weiber ſind getreuer als die Männer. Oper in 3 Aufz. 8. Wien, Wallishäuſer 806. — 6
Philint u. Lucinde; od. Eins iſt nicht das andere. Eine ländliche Operette. 8. Regensburg, Montag. 778. — 2
Philotkt. 8. Mitau, Hing. 777. — 12
— Schauſp. nach dem Griech. des Sophocles, v. Schmalz. 8. Königsb. Nicolovius. 795. — 9
— — daſſ. überſ. v. Mertens. gr. 8. Tübing. Cotta. 810. — 9
Philoſoph, der von der Liebe betrogene,. 8. Nürnberg, Monath. 780. — 2
— der moderne,. Luſtſp. 8. Ansb. Haueiſen. 790. — 4
— der verheirathete,. Luſtſp. nach Destouches. 8. Prag, Calve. 793. — 8
— der wahre,. Luſtſp. von Arnignan. 8. Frkft. Gebhardt u. K. 767. — 8
— der, ohne es zu wiſſen. Luſtſp. von Sedaine. 8. Ebend. 767. — 4
— — daſſ. 8. Dresden, Walther. 776. — 4
Philosophe sans le savoir. Comed. p. Sedaine. 8. Dresde, Walther. 766. — 6
Philoſophen, die, in einem Schauſp. a. d. Franz. überſ. 8. Frkft. u. Lpz. 744. — 6
— die, nach der Mode. Luſtſp. in 5 Akten. 8. Augsb. Straub. — 6
— die acht irrenden,. Schauſp. 8. Hamb. Hoffmann. 765. — 2
— die verliebten,. Luſtſp. in Verſen. 8. Leipz. Cruſius. (Vogel.) 746. — 4

Philosophes, les,. Comédie p. Palissot de Montenay. 8. Frcf. Esslinger. 760. Rthlr. — 5

Philosophinnen, die; od. Hanswurst als Cavalier zu seinem Unglücke. Lustsp. 8. Wien, Kravy. 768. — 4

Philotas. Trauersp. von Lessing. 8. Berl. Voß. 788. — 4

— Trauersp. u. d. Orig. v. Steffens. 8. Celle, Schulze. 775. — 4

Phlegmatikus, der,. Ein Nachsp. 8. Bresl. Meyer. 799. — 4

Phonix, d.; od. die Prüfung d. Herzens. Schausp. in 3 Aufz. 8. Wien. Weidmann. — 6

Phormio. Lustsp. in 5 Akten, n. d. Lat. d. Terenz, v. J. G. S. Köple. gr. 8. Posen u. Lpz. Kühn. 805. — 14

Phosphoguomist, d.; od. keine Regel ohne Ausnahme. Lustsp. 8. Lpz. Linke. 778. — 2

Phosphoguomistin, die, ohne es zu wissen. Lustsp. v. Lessing. 8. Berl. Voß. 776. — 8

Pierre u. Cluire. Ein Singsp. in 4 A. v. Albrecht. 8. Berl. Schöne. 800. — 10

Pif-Paff! od. eins nach dem andern. Lustspiel. 8. Wien, Mösle. 783. — 5

Pilcomanie, die; od. zu viel ist zu viel. Lustsp. 8. Bayr. Lübeck. 789. — 6

Pilger, die,. Schausp. v. Ziegler. 8. Wien, Wallishäuser. — 8

Pilgrimme, die, auf Golgatha. Ein musikal. Drama v. Fr. Wilh. Zachariä. gr. 8. Brschw. Schröder. (a. Sommer in Lpz.) 763. — 3

— die, v. Mekka; oder die unvermuthete Zusammenkunft. Singsp. in 3 A. a. dem Franz. d. Dancourt. 8. Frkft. Andreä. 772. — 6

Piramus u. Thisbe. Duodrama. 8. Halle, Hemmerde. 787. — 2

Pittel, Lord,. Posse in 1 Akt von Golden. 8. Danz. Goldkam. 805. — 12

Pizarro; od. die Amerikaner. Trauersp. von Weidmann. — 6

A tragedy in five acts; taken from the german drama of Kotzebue, and adapted to the english stage by R. B. Sheridan. gr. 8. London. (Perthes in Hamb.) 799. — 10

— Trauersp. in 5 Aufz. Nach Kotzebue's Spanier in Peru; od. Rolla's Tod, frey bearb. von Richard Brinsley Sheridan. Nach der 13ten Londner Ausgabe ins Deutsche übers. v. J. C. S. 8. Lpz. Sommer. 800. — 12

Placidus u. Eustachius. Trauersp. von Steffen. 8. Zelle, Richter. 749. — 3

Plan, der,. Lustsp. in 1 A. v. Arresto. 8. Hamb. Kratzsch. 801. — 6

Plauderei, der stumme,. Comödie. 8. Berl. Winter. 768. — 4

Plays, the, of W. Shakespeare print. from the text of G. Stevens last edit. with notes. 16 Vol. gr. 12. Lpz. Gerh. Fleischer. 804—10. (à 1 Rthlr.) 16 —

— — with the correct. and illustrat. of various comment., notes by Johnson et G. Stevens, and a glossarial index. 23 Vol. gr. 8. Basel, Thurneisen. (Thurneisen S. in Paris, s. Levrault in Strasburg.) 800—2. 23 —

— — 60 Stück Kupfz. zu dies. Werke. Basel, Thurneisen. 5 —

Pocahontas. Schausp. 8. Ansbach, Haueisen. 781. — 5

Podagrist, der,. Originallustsp. v. Böttenberg. 8. Leipzig, Kleefeld. (Bauer.) 797. — 6

— der,. Lustsp. in 5 Aufz. v. Weidmann. 8. Wien, Wallishäuser. — 6

Poeten, die, nach der Mode. Lustsp. 8. Lpz. Dyk. 771. — 5

Poliis; od. das gerettete Troja. Oper. 8. Lpz. Jacobäer. 773. — 6

Polybia; od. die unbelohnte Treue. Trauersp. von Becker. gr. 8. Berl. Birnstiel. 767. — 6

Polydor; od. die unglücklichen Geschwister. 8. Wismar, Bödner. 760. — 3

Polydos. Tragödie von Apel, m. K. 8. Leipz. Hartknoch. 805. 1 —

Polytimet. Trauersp. 8. Zürich, Orell. 760. — 3

Polyxena. Trauersp. in 5 Akten v. Collin. kl. 8. Berlin, Unger. 808. Rthlr. — 6

gr. 8. — 8

Velinp. — 12

Ponce de Leon. Lustsp. v. Clemens Brentano. 8. Göttingen, Dieterich. 804. 1 —

Schreibp. 1 8

Poppäa. Tragödie in 4 Akten von Buchholz. 8. Hamburg, Vollmer. — 16

Porretto, Clementina von,. Trauersp. von Wieland. 8. Zürich, Orell. 775. — 8

Porta, Bianka della. Trauersp. in 5 Akten v. Collin. kl. 8. Berlin, Ung.r. 808. — 8

gr. 8. — 16

Portefeuille, das,. Lustsp. 8. Hannover, Hahn. 789. — 5

Portrait, das,. Lustsp. 8. Lpz. Schneider. (a. Linke.) 788. — 3

— das, der Mutter. Schausp. v. Schröder. 8. Berl. Rottmann. 790. — 12

Poschen, die,. Lustsp. von Schöpfel. 8. Ansbach, Haueisen. (Gassert.) — 12

Possenspiele, v. Hans Heldunkel, (Fr. Laun.) (enth. I. d Schicksal, Marionetten-Trauerspiel. II. die Mausefallen Lustsp. III. d. Hrn. v. Wallisch. Lustsp.) 8. Lpz. Tauchnitz. 808. 1 8

Posten, zwey; ein kom. Singsp. in 3 Aufz. Frey nach Dubarty v. G. F. Treitschke. gr. 8. Wien, Wallishäuser. 805. — 8

Postmeister, der,. Lustsp. v. Bonin. 8. Duisburg, Helwing. (Bädeker.) 792. — 10

Postzug; od. die noblen Passionen. Lustsp. 8. Bresl. Gutsch. (a. Mandori in Berl.) 775. — 5

— — das. Wien, Pichler. 803. — 4

— — dass. 8. Berl. Himburg. 795. — 5

Pot, le, de chambre cassé, Tragedie pour rire, ou Comédie pour pleurer. 8. Frcft. 750. — 4

Prädicat, das,. Lustsp. 8. Wien, Gheleu. 771. — 4

Präferenzrecht, das; od. die Kaufleute v. Aachen. Lustsp. 8. Münster, Coppenrath. 788. — 8

Prahler ohne Geld, der; od. d. betrogene Betrüger. Lustsp. v. Stuz. 8. Nürnb. Monath. 761. — 2

Präsentirt das Gewehr. Lustsp. v. Müller. 8. Lpz. Böhme. 777. — 4

— — dass. 8. Berlin, Himburg. (a. Stage in Augsb.) 777. — 3

Préjugé, le, à la Mode. Coméd. p. Chaussée. 8. Dresde, Walther. 765. — 6

Prellerey über Prellerey; od. hierin bespiegelt euch! Familiengemälde. 8. Königsb. Hartung. (Unger.) 789. — 10

Présomption, la, punie; Comédie. 8. Vienne. 743. — 5

Prétendus, les; Op. en 1 Acte. 8. Breslau. Pluchart. 8 6. — 6

Prinz, der corsarische,. Trauersp. von Scarron. 8. Berlin. 757. — 2

— Incognito; od. die chinesischen Laternen. Fastnachtsspiel in 2 Aufz. vom Verfass. des Carlo u. der Natalia. (Kr. Kind.) 8. Zullichau, Darnmann. 802. — 7

Prinzenraub, der sächsische; oder Kunz von Kaufungen. Trauersp. a. d. Lat. 8. Gera, Rothe. 774. — 3

Privattheaterprobe, die,. Lustsp. v. Albrecht. 8. Berl. Schöne. 799. — 6

Probe, die,. Lustsp. in 5 Akten. 8. Amsterd. Kunst u. Jud. Compt. 809. — 12

— die beyderseitige,. Lustsp. 8. Hamb. 769. —

— die gegenseitige,. Lustsp. 8. Lpz. Dyk. 777. — 5

— die glückliche,. Drama von Cyprey. 8. Hamburg, Reuß. 784. — 3

— die seltsame,. Lustsp. von Wetzel. 8. Lpz. Dyk. 778. — 8

— die unglückliche,. Lustsp. 8. Lpz. Gleditsch. 777. — 8

Proben, die gefährlichen,. Lustsp. in 1 Akt. 8. Wien, Wallishäuser. 806. — 5

Probestücke, neue, der engl. Schaubühne. 3 Thle. gr. 8. Basel u. Frkft. (Fleischer in Lpz.) 789. 1 20

Procureur arbitre, od. der Schiedsmann u. Advokat. Lustsp. 8. Frkft. u. Lpz. 709. Rthlr. — 2
Projektmacher der,. Lustsp. v. Weiße. 8. Lpz. Dyk. — 8
Projets, les, de mariage; ou les deux militaires. Com. en 1 Acte p. Duval. 8. Braschw. Pluchart. 806. — 6
Prometheus. Ein dramat. Gedicht in 5 Aufzügen, v. J. D. Falk. gr. 8. Tübing. Cotta. 803. 2 —
Prosit das neue Jahr! Lustsp. 8. Wien, Wucherer. 785. — 2
Proteus, der neue,. Originallustsp. in 4 Akten, v. G. Lindau. 8. Berl. Kunst u. Ind. Compt. — 16
Prozeß, der,. Schausp. 8. Frkft. Varrentrapp. 792. — 8
— der,. Lustsp. v. Soden. 8. Berlin, Maurer. 793. — 5
— der; od. Verlegenheit aus Irrthum. Lustsp. v. Herklots. 8. Ebend. 794. — 7
— der sonderbare,. Schausp. in 5 A. nach e. wahren Anekdote. 8. Lpz. Joachim. — 5
— — Lust. 2r Th. in 3 Akten. 8. Wien, Wallishäußer. 802. — 8
Prude, la jeune; ou les femmes entre elles. Comed. en 1 Act. p. Depaty. 8. Braschw. Pluchart. — 8
Prunkstein, der,. Ein Sittengemälde der Vorzeit in 5 Akten. (Fortsetzung des grauen Mannes.) 8. Grätz, Tusch. 799. — 20
— der, für Kunstler. Schausp. von Hagemeister. 8. Berlin, Schone. 795. — 3
Prüfung u. Frauengeduld. Familiengemälde. 8. Wien, Wallishauser. 793. — 8
— der Treue; od. die Irrungen. Schausp. v. Lafontaine. 8. Görlitz, Anton. 806. — 15
— der Untreue. Lustsp. in 3 Akt u. 8. Wien, Wallishäußer. 807. — 8
Prüderie, die ästhetische; od. der Freymüthige im Faustkampf mit dem Eleganten. Zuweilen Posse in gewogenen Versen von Angel. Leberecht, m. K. 8. Neu-Athen. 803. — 8
Psyche. Melodrama. 8. Zeitz, Heinse. (Steinacker in Lpz.) 79[illegible]. — 2
— Singsp. von Mächler. 8. Berl. Hartmann. 797. — 6
Ptolomäus, Trauersp. u. die Schalkwirthe, Schausp. von Schummel. 8. Bresl. Gutsch. 790. — 14
Publikum, d. schmausüchtige. E. Gucketastenstück in 3 Akten. 16. Lpz. Steger. 802. — 6
Pucelle, la, d'Orléans, Johanna, die Heldin von Orleans. Trauersp. von Bernhold. 8. Nürnb. 792. — 5
Pudelhund, der,. C. Lustsp. v. Eckartshausen. 8. München, Lentner. 802. — 3
Puf von Blieten. Comödie. 8. Lpz. Breitkopf u. Hertel. 780. — 6
Pullichi, die, auf Malabar. Schausp. in 4 Aufz. v. Zumbach. 8. Cöln, Fabricius. — 9
Schreibp. — 12
Puls, der,. Lustsp. in 2 A. v. Babo. gr. 8. Berlin, Unger. 804. — 6
Schreibp. — 8
Pulver, das arabische,. Posse in 2 Akten v. Kotzebue. 8. Lpz. Kummer. 810. — 8
Pumphia u. Kulikan. Oper in 2 Akten. 8. Wien, Wallishäußer. — 6
Pusillana. Schausp. in 4 A. v. Sander. 8. Dessau. (J. C. W. Vogel.) 785. — 8
Putzmacherin, die,. Operette v. Schipfel. 8. Bayreuth, Lubeck. 790. — 12
Pygmalion. Eine lyrische Handlung, m. K. 8. Mannheim, Schwan. 778. — 4
— Eine lyrische Handlung a. dem Franz. des Herrn Rousseau übersetzt von Landes. gr. 8. Wien, Kurzböck. 770. — 2
— Lustsp. nach d. Franz. v. G. 8. Dresden, Walther. 776. — 4
— od. d. Reformation d. Liebe. Lyr. Drama von Herklots. gr. 8. Berlin, Maurer. 791. — 12
Schweizerpap. — 20
Velinpap. 1 —
Pylades u. Orestes; od. Denkmal d. Freundschaft. 8. Berlin. 747. — 5
Pyramus, s. Piramus.

Q.

Quälgeister, die,. Lustsp. in 5 A. v. H. Beck. 8. Frankf. Eslinger. 803. Rthlr. — 10
Schreibp. mit Kupfern. — 20
Velinp. mit Kupfern. 1 16
— die,. Lustsp. 8. Wien. (Liebeskind in Lpz.) 790. — 6
Quasi-Mann, der,. Eine komische Oper in 2 Akt. 8. München, Lindauer. 789. — 5
Qui pro quo: od. der Mann, der Alles weiß. Lustsp. in 1 Aufz. 8. Wien, Wallishäußer. 803. — 5
Quirotte, Ritter,. Oper in 2 Aufz. v. Hensler. 8. Ebend. 802. — 6
— Don, von Mancha. Lustiges Singsp. in 2 Aufz. 8. Ebend. — 5
— Don, der Zweite. Kom. Singsp. 8. Dels. (Gebr. Br.) 795. — 5
Quodlibet, Herr,. Lustsp. von Wezel. 8. Leipz. Dyk. 786. — 6

R.

Rabe, der,. Dramat. Mährchen, v. K. Gozzi, a. d. Ital. v. A. G. Wagner. 8. Leipz. Breitkopf u. H. 804. — 12
Rabenswalde, Cunigunde von,. Schausp. von Russel. 8. Augsburg, Stage. 791. — 6
Rache, die,. Trauersp. nach Young. 8. Leipz. Grieshammer. 791. — 9
— Albrechts, s. Albrecht.
— die, des Prinzen von Monterano. Trauersp. 8. Augsburg, Kletl. 771. — 2
— für Rache. Lustsp. von Wezel. 8. Leipz. Dyk. 778. — 12
— die väterliche; od. Liebe für Liebe. Lustsp. 8. Wien, Kurzböck. 784. — 5
— für Weiberraub. Trauersp. von Ziegler. 8. Wien, Wallishäußer. (a. Köhler in Leipz.) — 8
Rachedurst, der; od. die eiserne Jungfrau, v. Alburg. 8. Augsburg, Bolling. (Heigl.) 805.
Rachis im Kloster. Schausp. 8. Berlin, Rüdiger. 789. — 2
Rachsucht ohne Grenzen. Ein Schausp. 8. Breslau, Meyer. 791. — 6
Radegund von Thüringen. Trauersp. 8. Berlin, Maurer, 792. — 10
Radikalkur, die,. Lustsp. in 3 Akten, s. Schausp. von Frau von Weißenthurn 4r Bd.
Rahel; od. die schone Jüdin. Trauersp. von Brandes. 8. Leipz. Dyk. 790. — 8
Ramoneur, le, Prince et le Prince Ramoneur. Comédie. 8. Leipz. Sommer. — 7
Randel; od. d. unerwartete Großmuth. Drama. 8. Frankf. Eichenberg. 778. — 3
Rangstreit, der,. Operette von Matthesius. 8. Chemnitz, Stößel. 784. — 3
Ränke, die; od. List über List. Lustsp. 8. Freyberg, Craz u. G. 790. — 3
— die,. Lustsp. nach d. Engl. v. Schall. 8. Leipz. Dyk. 798. — 10
Ranudo, Don, s. Colibrados.
Rasowsky, Graf; od. nicht alles ist falsch was glänzt. Sittengem. in 4 Aufz. 8. Leipz. Klein. 805. 1 —
Rastenberg, Adelheid von,. Trauersp. 8. Weimar, Hoffmann. 788. — 5
Rathenau, das befreyte,. Schausp. von Blum. 8. Leipz. Weygand. 775. — 8
Räthsel, die drey,. Tragikomödie in 5 A. nach Gozzi, von Fr. Rambach. 8. Leipz. Dyk. 798. — 12
— das, u. der unterbrochene Schwager. 2 Lustspiele v. C. W. Contessa. gr. 16. Berlin, Realschulbchhdl. 807. — 12

Räuber, die,. Trauerſp. v. Fr. Schiller. gr. 8. Mannheim, Schwan u. C. 804. Rthlr. — 8
— — daſſelbe. gr. 8. Tübingen, Cotta. 806. — 6
— die,. Schauſp. in 5 A. v. Fr. Schiller. 8. Mannheim, Leſſler. 799. — 12
— die,. Schauſp. in 5 A. v. Fr. Schiller. 8. Stuttgart, Steinkopf. 781. — 8
— die,. Schauſp. v. Fr. Schiller, fürs Berliner Theater bearb. v. C. M. Plumike. 8. Berlin, Maurer. 787. — 10
— die, v. Fr. Schiller. 2r Thl. fortgeſ. v. d. Frau von Wallenrodt, i. Moor, Karl, u. ſeine Genoſſen.
— der ehrliche,. Singſp. von Korb. 8. Wismar, Bödner. 786. 5
— die großmüthigen,. Schauſp. in 3 Akt. 8. Greiz, Hennig. 799. — 5
— der nothgedrungene, u. d. Menſchenfreund. Schauſp. in 2 Akt. 8. Wien, v. Mösle. 787. — 3
— der, aus Rachſucht. Luſtſp. in 3 Aufz. v. Hensler. 8. Wien, Wallishäuſer. — 6
— der; od. d. ſchwere Wahl. Drama in 1 Aufz. v. Weidmann. 8. Ebend. — 5
Räuberhöhle, die,. Schauſp. in 2 Akt. v. Schmidt. 8. Hamb. Vollmer. 806. — 8
— die,. Schauſp. mit Geſang in 3 Akten. 8. Wien, Wallishäuſer. 803. — 5
Raubvogel, die,. Schauſp. von Schikaneder. 3. Salzburg, Mayr. 783. — 4
Rauchfangkehrer, der,. Luſtſp. 8. Berlin, Sander. 785. — 8
Rauech, Adolph v., od. d. unverhoffte Entdeckung. Luſtſp. in 5 Akt. 8. Jena. (Fr. Bruder in Leipz.) 805. — 12
Rauſch, der letzte,. Operette. 8. Mannheim, Schwan. 779. — 5
Räuſchchen, das,. Luſtſp. von Breitzer. 8. Leipz. Jacobäer. 790. — 10
Raynald; od. das Kind der Natur u. Liebe. Schauſp. von Ekartshauſen. gr. 8. München, Lentner. 787. — 6
— v. Alt. Luſtſp. 8. Amſterd. (Jultzer, Linz.) 790. — 6
Rebekka, die Braut Iſaaks. Singſp. 8. Wien, Trattner. 770. — 3
— Schauſp. v. Reißner. gr. 8. Inſbruck, Wagner. 796. — 6
Rebellion, die,. Schauſp. 8. Germanien, Hamb. (Gräff in Leipz.) 791. — 8
Recht, das, des Lehnsherrn. Singſp. nach dem Franz. 8. Nels. (Gebr in Bresl.) 796. — 5
— das, der Erſtgeburt. Schauſp. 8. Wien, Kaulfuß. (Riebeſtind in Leipz.) 796. — 8
Redlichkeit, die belohnte,. Schauſp. 8. Prag, Schönfeld. 782. — 4
— u. Betrug. Originalſchauſp. 8. Leipz. Compt. f. Lit. 791. — 4
Recidiv, das,. Luſtſp. in 3 A. n. Marivaux, v. J. F. Jünger. 8. Regensburg, Montag u. W. 803. — 9
Recrute, der,. Luſtſp. v. Fr. Schulz. 8. Brandenburg, Leich. 800. — 6
Recruten, die, auf dem Lande. Eine kom. Oper. 8. Frankf. Zimmermann. 781. — 6
Recrutirung, die,. Luſtſp. v. Schildbach. 8. Prag, Neuſtetter. 795. — 3
— die erwünſchte,. Luſtſp. in 1 Akt. 8. Wien, Mösle. 797. — 5
Recueil de pièces dramatiques à l'usage de la jeun. I Pt. 8. Berl. Schöne. 805.
— de Pièces du Théâtre repris sur le théâtre élect. à Dresde. III Vol. 8. Dresde, Walther. 763—72. 3 12
Redlichkeit, die belohnte, eines Landmädchens. Luſtſp. 8. Wien, Gerold. 781. — 3
Redoute, die ſchwarze,. Singſp. in 3 Aufz. 8. Wien, Wallishäuſer. 807. — 6
Regata, die, zu Venedig; od. die Liebe unter d. Gondolieren. Spr. v. Burde. 8. Königsberg, Nicolovius. 795. — 8
Regensberg, Ulr. von,. Schauſp vom Verf. des Carl v. Burgund. 8. Zürich, Orell, F. u. Comp. 795. — 12
Regent, der,. Trauerſp. 8. Mannheim, Löffler. 790. Rthlr. — 6
Regentſchaft, die,. Trauerſp. u. d. Engl. 8. Zülichau, (Frommann in Jena.) 795. — 16
Regierung des Hanswurſts. Eine Comödie a. d. vorigen Jahrhundert. 8. Wien, Wucherer. 786. — 6
Regiſter u. Sapins. Luſtſp. 8. Berlin, Birnſtiel. 775. — 6
Regulus. Trauerſp. 8. Wien, Krauß. 750. — 3
— — daſſ. 8. Potsdam, Voß. 767. — 3
— Trauerſp. in 5 A. v. J. v. Collin. 8. Berlin, Unger. 802. — 8
in gr. 8. — 16
Velinpap. gr. 8. 1 12
Rehlingerin, Elsbeth,. Trauerſp. 8. Augsb. Doll. 795. — 9
Reich, das, der Mode; od. das künftige Jahrhundert. Luſtſp. 8. Wien, Graffer. 781. — 6
Reichenau, Carl; od. Stolz u. Liebe. Luſtſp. in 2 Aufz. 8. Wien, Wallishäuſer. 798. — 6
Reichthum, der unruhige,. Luſtſp. 8. Wien, Trattner. 770. — 6
Reinald. Singſp. gr. 8. Frankf. Fleiſcher. (Guilhaumann.) 789. — 4
Reiſe, die,. Luſtſp. v. Kotzebue. 8. Fürth, Geyer. 797. — 8
— die, nach der Stadt. Luſtſp. v. Island. 8. Leipz. Göſchen. 795. — 16
Reiſenden, die,. Eine Comödie vom Verf. des Orbilpictus. 8. Hamburg. Gedruckt. 774. — 3
— die,. Luſtſp. in 1 Aufz. 8. Wien, Wallishäuſer. — 4
— die, od. das Opfer des Stolzes und Eigenſinns. Schauſp. 8. Prag, Calve. 796. — 8
Relaſt, Wilhelmine,. Trauerſp. von Albrecht. 8. Leipz. Riebeſtind. 795. — 12
Religions-Edikt, das,. Luſtſp. 8. Krieger. (Mayr in Salzburg.) 789. — 6
— — daſſ. 3r u. 4r Akt. 8. Thal Ehrenbreitſtein, Gebr. — 4
Remplaçant; ein ächtes Gemälde unſerer Tage. Schauſp. 8. Elberfeld, Buſchler. 810. — 8
Rendezvous, les, nocturnes; ou l'aventure comique. Comédie. 8. Prague, Schonfeld. 787. — 3
— die; od. alles heirathet. Luſtſp. in 3 A. v. F. C. v. Dankelmann. gr. 8. Furch, Bureau f. Lit. (Campe in Nürnb.) 801. — 16
— od. Untreue aus Liebe. Luſtſp. von Claudius. 8. Frankf. Brönner. 781. — 3
Renegat, der,. Trauerſp. 8. Helmſtädt, Weygand. 759. — 6
— — daſſ. 8. Wien, Kraus. 760. — 4
Répertoire, le, du Vaudeville; ou recueil des meill. Pièces du Vaudeville. 2 Cah. 8. Jena, Frommann. 800—801. (3 22 gr.) 1 20
Repreſſalien. Schauſp. in 4 Aufz. von Ziegler. 8. Wien, Wallishäuſer. — 8
Reſignation, die; od. Lohn d. Tugend. Schauſp. in 2 A. 8. Coburg, Ahl. 801. — 5
Retour, le, désiré, fête en deux actes, mêlé d'Ariettes, p. Trial. gr. 8. Potsdam, Horvath. 786. — 8
— le, du Mari. Comed. p. Ségur. 8. Braunschw. Pluchart. 800. — 6
Rettung, die unvermuthete,. Luſtſp. 8. Frankf. Brönner. (a. Gebhardt u. M.) 770. — 4
— ſ. Rettung. Schauſp. in 5 A. v. H. Beck. 8. Frankf. Eßlinger. 805. — 10
mit Kupfern. — 20
Velinpap. mit Kupfern. 1 16
Reue; d. belohnte,. Luſtſp. in 2 A. v. von B. 8. Berlin, Maurer. 800. — 8
— u. Erſatz. Schauſp. in 5 Aufz. von Vogel. 8. Hamb. Vollmer. — 18
— u. Großmuth. Schauſp. von Thombrink. 8. Lingen. (Thelſing, M.) 795. — 8
— die, vor der Hochzeit. Singſp. 8. Berlin, Maurer. 782. — 8
— die, nach der That. Schauſp. 8. Frankf. Eichenberg. 775. — 8
— vor der That. Singſp. 8. Frankf. Hermann. 783. — 2

Digitized by Google

Reue, verſöhnt. Schauſp. von Iffland. 8. Berlin, Rottmann. 789. Rthlr. — 12
Schreibpap. — 16
— — daſſelbe, neue Aufl. 8. Leipz. Göſchen. — 14
Renkauf, der,. Luſtſp. in 2 Aufz., a. Schauſp. v. Fr. v. Weißenthurn 1r Bd.
— der,. Luſtſp. v. Steigentesch. 8. Dortmund. (Blothe in Osnabrück.) 803. — 4
Reuß, ſ. Heinrich.
Revanche. Luſtſp. in 2 Akt. a. d. Franz. v. Rochlitz. 8. Zülichau, Darnmann. 804. — 7
Revers, der,. Luſtſp. von Jünger. 8. Leipz. Dyk. 783. — 8
Revolution, die große,. Poſſe von Hedemann. 8. Hamb. (Gräff in Leipz.) 791. — 5
— die, in England. Ein hiſt. Schauſp. v. Albrecht. 8. Schleswig, Chriſtiani. 796. 1 —
Rezenſent, der nach Verdienſt gezüchtigte,. Luſtſp. 8. Paderborn. (Riegers in Augsb.) 795. — 5
Rhadamiſtb u. Zenobia. Trauerſp. von Crebillon. 8. Gotha. Dieterich. 749. — 5
— — daſſelbe. 8. Wien, Krauß. 761. — 2
Rhynſolt und Sapphira. Trauerſp. gr. 8. Altona u. Leipz. 755. — 3
Richard der Dritte,. Trauerſp. 8. Leipz. Dyk. 771. — 6
— — daſſelbe von Perchtold. 8. Regensb. Montag. 788. — 5
— — daſſelbe von Gemmingen. gr. 8. Mannheim, Schwan. 782. — 6
— und Carl,. Trauerſp. 8. Prag, Gerle. 779. — 4
Richter, Herr, ich habe was zu klagen. Luſtſp. 8. Prag, Schönfeld. 782. — 5
— der, in ſeiner eigenen Sache. Luſtſp. 8. Leipz. Grießhammer. 799. — 8
— der,. Drama nach Mercier, v. Knigge. 8. Heidelberg, Pfähler. 781. — 6
— die,. Schauſp. 8. Breslau, W. G. Korn. 796. — 8
Richterſpruch u. Gewiſſensprobe. Gemälde a. d. Vorzeit in 4 A. v. R—e. 8. Ebend. 795. — 12
Riedeſel, Herrmann, von der Brackenburg; od. Eigenſinn ſchadet der Ehre. Schauſp. 8. Göttingen, Vandenhöf. (a. Dieterich.) 786. — 3
Riesenburg, Conrad von,. Schauſp. in 4 Aufz. 8. Wien, Wallishäuſer. — 6
Rillo,. Luſtſp. nach d. Franz. von Vulpius. gr. 8. Berlin, Sander. 793. — 2
Rinaldo u. Alcina. Operette v. Baczko. 8. Königsberg, Unzer. 794. — 5
— Rinaldini. Schauſp. in 5 A. v. Vulpius. 8. Rudolſtadt, Klüger. 800. — 12
— Rinaldini, der Räuberhauptmann. Schauſp. in 4 Aufz. in 3 Thln. 8. Wien, Wallishäuſer. 801. 1 —
Ring, der,. Schauſp. von Schröder. 8. Berlin, Nottmann. 786. — 12
— der, 2r Theil, od. die unglückliche Ehe durch Delicateſſe. Schauſp. 8. Ebend. 789. — 12
— der; od. die unvermuthete Entdeckung. Luſtſp. von Heller. 8. Prag, Schönfeld. 787. — 4
— der halbe,. Originalſchauſp. von Thombrinck. 8. Münſter, Theiſing. 792. — 8
— der theure,. Luſtſp. von Seefeld. 8. München, Strobl. (Gräff in Leipz.) 783. — 6
Ringenthal, Amalie; od. Rache u. Eiferſucht durch Briefe. Trauerſp. von Preicha. 8. Prag, Schönfeld. 780. — 6
Ritter, der traurige, in der ſchwarzen Geſtalt. 4. Cöln. 746. — 3
— die deutſchen, in Accon. Ein dramat. Gedicht, v. J. von Kalchberg. gr. 8. Wien. (Killan in Peſt.) 796. — 10
Rivaux, les, d'eux-mêmes. Coméd. en 1 A. p. le Brun. 8. Braunſchw. Pluchart. 806. — 6
Robert u. Calliſte; od. der Triumph der Treue, Operette. 8. Leipz. Schneider. 778. — 3
— — daſſ. 8. Berlin, Lüneburg. 776. — 4
Robert und Floriande; od. das Opfer des Ehrgeizes. Trauerſp. von Cornelius. 8. Cöln, Murrentrer. 787. Rthlr. — 4
— u. Hannchen. Operette. 8. Gotha, Ettinger. 779. — 4
— ohne Land. Ritterſp. von Holzmeiſter. 8. Speyer, Hauth. (Gräff in Leipz.) 790. — 6
Rodelinde, Königin der Longobarden. In einem Singſp. v. Berlin. 741. — 10
Roderich, König; od. d. Zöliſtat und Regentenſchwäche. Schauſp. v. Rojoloi. 8. Hildesheim, Hanisch. 797. — 6
Rodogune, Prinzeſſin der Parther. Trauerſp. 8. Leipz. Barth. 769. — 4
— Trauerſp. in 5 Aufz. nach Corneille, von A. Bode. 8. Berlin, Braunes. (Sommer in Leipz.) 803. — 20
Rodrigo und Leonore; oder Verbrechen aus Kindesliebe. Trauerſp. in 4 Akten. 8. Magdeburg, v. Schütz. 807. — 10
Roi et le fermier. Comed. en 3 Actes p. Sedaine. 8. Dresde, Walther. 766. — 4
— le, voyageur incognito; ou l'école des voyageurs. Comédie en trois actes et en prose, par Guillaume le Febure. 8. Frkf. Eichenberg. 799. — 10
Roland, der rasende,. Schauſp. von Soden. 8. Berlin, Mauker. 791. — 5
— Eine heroiſche Oper nach Marmontel u. Piccini. 8. Göttingen, Dieterich. 802. — 4
Rolf, Krage,. Trauerſp. von Joppert. 8. Copenhagen, Proft. 772. — 6
— — daſſ. von Ewald. 8. Hamb. Bode. (Göſchen in Leipz.) 772. — 6
Romani, Sophie; od. was vermag ein Schurke nicht. Schauſp. in 3 Aufz. v. Heneler. 8. Wien, Wallishäuſer. — 6
Romantiſchliebenden, die,. Luſtſp. 8. Riga, Hartknoch. 793. — 9
Romeo u. Julie,. Trauerſp. nach Shakſpeare, fürs deutſche Theater bearbeitet. 8. Leipz. Jacobäer. 796. — 9
— and Julie. A Tragedy by Shakespear. 8. Gera, Rothe. 792. — 12
— u. Julie. Trauerſp. 8. Leipz. Dyk. 779. — 8
— u. Julie. Quodlibet von Charakteren, in 2 Aufz. 8. Wien, Wallishäuſer. 805. — 6
— u. Julietle. Dramatiſches Gedicht von Soden, ſ. in Romanen.
Romer, die, in Deutſchland. Ein dramatiſirt. Heldengedicht von Bode. 8. Mannheim, Löffler. (a. Schwan u. G.) 780. — 6
Poſtſcr. — 9
Roms Bannſtrahl im eilften Jahrhundert; od. d. deutſche Heinrich IV. Trauerſp. 8. Leipz. Dyk. 788. — 8
Rouardo, Carmella. Trauerſp. von Schwarz. 8. Bayreuth, Lübeck. 788. — 6
Rondo, das,. Luſtſp. von Brigel. 8. Leipz. Cruſius. (W. Vogel.) 781. — 4
Roſalia. Nachſp. mit Arien von Schink. 8. Gotha, Ettinger. 776. — 2
Roſalie; od. die eheliche Liebe. 8. Halle, Francke. 788. — 6
Roſalva, Don Silvio von; od. der Sieg der Natur über die Schwärmerey. Komiſche Oper v. Burde. 8. Königsberg, Nicolovius. 795. — 12
Roſamund. Singſp. v. Wieland. 8. Weim. Hoffmann. 778. — 4
Röschen u. Hannchen; od. d. böhmiſche Muſikant. Luſtſp. in 5 Akten. 8. Copenhagen, Schubothe. 798. — 10
— ſ. a. Rösgen.
Roſe; od. die Nonne wider ihren Willen. Trauerſp. in 5 Aufz. 8. Carlsruhe, Macklot. 778. — 4
— od. Pflicht u. Liebe im Streit. Singſp. 8. Wien, Kurzböck. 783. — 4
Roſemunde,. Trauerſp. 8. Leipz. Dyk. 767. — 3
Roſenau; od. es hat ſich gut geendigt. Schauſp. 8. Augsb. Wolf. 787. — 2
Roſenfeſt, das,. Operette von Favart. 8. Weimar, Hoffmann. 774. — 6
— — daſſ. 8. Frankf. Andreä. 776. — 6

Rosenfest zu Salenci. Singsp. a. d. Franz. 8. Wien, Trattner. 779. Rthlr. — 5

Rosenhayn, Friederike von; od. der Freyer. Nachsp. 8. Augsb. Stage. 783. — 3

Rosenmädchen, das,. Singsp. in 3 A. v. Favart, a. d. Franz. 8. Frankf. Andreä. 775. — 6

— das neue,. Schausp. 8. Leipz. Gräff. — 4

Rosenthal, Adolphine, od. d. Schein betrügt, v. J. Jünger. Lustsp. 8. Leipz. Kahler. 801. — 6

Rosenwald; od. d. Folgen verkannter Liebe. Trsp. 8. Const. Doll. (a. Wolff in Augsb.) 786. — 8

Rosette, die schöne,. Lustsp. in 1 A. nach le Grand. 8. Leipz. Dyk. 782. — 4

Rosetti, Laura,. Schsp. in 3 A. v. d'Arien. 8. Ebend. 777. — 6

Rosgen u. Colas. Operette, a. d. Franz. 8. Frankf. Andreä. 772. — 6

— — dasselbe. 8. Mannheim, Schwan. 780. — 4

Rosière, la, de Salenci. Comédie p. Favart. 8. Erlangen. (Browning.) 770. — 6

Rothenburg, Carolina von,. Trsp. 8. Bremen, Müller. 777. — 9

Rothköpfe, die; oder der schöne Wilhelm. Posse in 1 A. 8. Breslau, W. G. Korn. 801. — 6

Rubera, Dietrich von,. Lustsp. v. Beil. gr. 8. Mannheim, Löffler. 809. — 5

Rubenzahl; od. ächte Liebe. Oper in 2 A. 8. Görlitz, Anton in Comm.) 800. — 9

Rubin, Marschall, u. sein Sohn. Trsp. 8. Wien, Doll. 790. (Gräff in Lpz.) — 4

Rückfall, der; od. d. Tugend in Gefahr. Lustsp. a. d. Engl. 8. Gotting. Vandenhöck. 750. — 5

Rückkehr, die,. Schsp. in 2 A. v. Verf. d. Amerikanerin. 8. Lpz. Solbrig. — 12

— die, des Landboten, vom letzten Warschauer Reichstage. Schsp. 8. Strasb. (Hoffmann in Hamb. u. Vogel in Lpz.) 792. — 9

— die, aus Ostindien; oder wer andern eine Grube gräbt, fällt selber hinein. Lustsp. v. Kaffka. 8. Magdeburg, Creutz. 789. — 10

Rückwirkung. Lustsp. in 1 A. a. d. Franz. d. Picard. v. C. Iffland. 8. Berl. Braunes. — 8

Rudolph v. Habsburg, Kaiser,. Trsp. v. Klein. gr. 8. Mannheim, Löffler. 789. — 12

— — dasselbe. 8. Mannheim, Schwan. m. K. — 18

Ruhmredige, der,. Lustsp. a. d. Frz. d. Hrn. des Touches übersetzt. 8. Lpz. 745. — 4

Ruinen, die, v. Portici. Singsp. v. Herbst. 8. Bresl. Meyer. 798. — 6

Rumberg, Baron von; oder was vermag die Liebe nicht. Schsp. 8. Berlin, Schöne. 802. — 6

Rusie, der, in Deutschland. Lustspiel in 4 A. v. Kotzebue, s. Taschenbuch f. 1807.

Ruthards Abenteuer; od. die beyden Sänger. Oper in 3 A. 8. Wien, Wallishausser. — 6

S.

Sabinus, Julius,. Ein ernsthaftes Singsp. n. d. Ital. 8. Rmd. Wesel. 791. — 5

Sache, die unmögliche,. Lustsp. 8. Wien, Kurzböck. 784. — 4

Sadenio; oder d. Schweizermädchen. Ein histor. Gemälde unserer Zeit in 5 A. a. d. Papieren d. Grafen Ad. v. Dornheim v. Eu o. 8. Ratibor, Jndr. — 10

Saffar, Nils in Kamboja. Trsp. 8. Lpz. Gräff. 795. — 8

Sakontala; oder der entscheidende Ring. Schsp. übersetzt v. Forster. 8. Mainz, Fischer. 791. 1 4

Sakontala; od. der entscheidende Ring. Ein indisch. Schsp. v. Kalidas, aus der Ursprache Sanskrit u. Prakrit ins Deutsche übersetzt, mit Erläuterung. v. J. G. Forster. Zu rechtmäßige v. J. G. v. Herder besorgte Ausg. 8. Frkf. (Mohr u. Z. in Heidelb.) 8. Rthlr. 1 16

Velinp. 2 8

— — dasselbe in franz. Uebersetzung v. Brugnière. 8. Strasb. Treuttel u. W. 803. 1 8

Salomo. Trs. v. Alop. ock. 8. Magdeb. Hechtl. 771. — 8

Salomos Urtheil. Schausp. in Chören in 2 A. a. d. Franz. d. Laigney. 8. München, Lindauer. 808. — 4

Salvini u. Adelson. Trsp. 8. Wien, Edelen. 774. — 4

Samma. Trsp. 8. Frkf. (Günther d. ält. in Glogau.) 796. — 4

Sammelplatz, der, d. Gelehrten. Lustsp. a. d. Franz. 8. Lpz. Schneider, (a. Linke.) 779. — 4

Sammlung dramat. Gedichte. 8. Rostock. 754. — 8

— theatral. Gedichte rc. 8. Lpz. Schneider. 776. — 9

— v. Kinderschauspielen m. Gesängen v. S. 8. Götting. Dieterich. 780. — 10

— einiger franz. Lustspiele. 2 Bände. 8. Leipzig, Barth. 766–69. 1 12

— einiger Lustspiele v. Marivaux, a. d. Franz. 2 Thle. 8. Hannov. 747. 48. — 22

— kleiner Lustspiele für öffentliche u. Privattheater (enth. 1) Die Ausstellung. 2) Er geht in die Falle. 3) Die beyden Officiere). 8. Lpz. Baumgärtner. 1 16

— aller s. Lustspiele v. Pb. Hafner. 8. Wien, Kurzböck. (s. Camesina.) 782. 1 4

— v. Lustspielen. 8. Frkf. u. Lpz. Cuno. 770. — 16

— neuer Lustspiele. 8. Frkf. Garbe. 771. — 10

— neuer Lustspiele, theils übersetzt, theils verfertigt von A. G. H. 2 Thle. 8. Danzig. Rüdiger. 746–48. — 16

— v. Lust- u. Schauspielen v. C. G. Miersch. rr. 8. Berl. Schöne. — 22

— komischer Operetten, so wie sie v. Hr. Marchant aufgeführt worden. 6 Bde. 8. Frkf. Andreä. 772–778. 10 —

— neuer theatr. Originalschauspiele. 2 Thle. 8. Prag, Hochenberg. (Widtmann.) 774. 1 —

— neuer Originalstücke für das deutsche Theater. 2 Bde. (1r. enthält a) besser getrennt als ungeliebt von d'Arien. b) d. Goldstück. c) d. glückl. Geburtstag, beyde v. Schlichter. 2r Bd. a) Matilde. Trsp. v. Gouè. b) Spaß u. Ernst. Lustsp. c) d. Landprediger. Nachsp. v. Fr. Eckardt. d) der fleißige Schuster. Drama.) 8. Berl. Rottmann. 778. — 20

— neue, v. Schauspielen. 11 Theile. 8. Wien, Kraus. 764–69. 9 —

— neuer Schauspiele a. d. Sebastian. Schauplatz ausgef. 1r Thl. gr. 8. Augsb. Klett. 760. — 20

— v. Schauspielen v. J. J. v Brunian. 2 Thle. 8. Prag, Widtmann. 769–70. 3 6

— d. neuesten u. besten Schauspiele, a. d. Engl. 1r Thl. 8. Lpz. Junius. (Gleditsch.) 770. — 6

— d. neuesten Schauspiele v. versch. Mustern. 2 Bde. 8. Frkf. Andreä. 772. 2 8

— d. neuesten u. besten Schauspiele, a. d. Engl. u. Franz. 8. Hamb. Buchenröder. 774. — 18

— e. Schauspiele v. Shakespeare, s. deutsche Theater eingerichtet v. Fischer. 8. Prag, Gerle. 778. — 16

— ausländ. Schauspiele f. d. deutsche Bühne umgearbeitet v. Frh. v. K. 2 Thle. 8. Heidelb. Pfähler. 735. 1 16

— alt. u. neuer Schauspiele, so von Schuchs Gesellschaft gegeben worden. 1r Thl. 8. Frkf. Florke 787. — 22

— d. neuest. u. best. Schauspiele. 9 Bde. 8. Mainz, Sartorius. 789–90. 4 12

— einig. Singspiele v. K. F. Hensler. (enth. d. Sonnenfest d. Braminen, und auf dem Lande kennt man die Rache nicht.) 8. Wien, Gerold. 790. — 5

— ausländ Theaterstücke. 8. Bresl. Korn d. j. 784. — 10

— d. Theaterstücke v. Jos. Richter. 8. Wien. (Degen in Lpz.) 792. — 8

Sampſon, Miß Sara,. Trſp. v. Leſſing. 8. Berlin, Voß. 772. Rthlr. — 8
Samſon, Trſp. v. Riccoboni. 8. Wien, Krauß. 762. — 4
— Trſp. 8. Lpz. Barth. 773. — 4
— Richter in Iſrael. Drama in 5 A. 8. Wien, Wallishäußer. — 6
Sancho Panſa. Operette. 8. Halberſtadt, Groß. (Sommer in Lpz.) 775. — 5
Sancio u. Sinilde, d. Stärke d. mütterl. Liebe. Schauſp. 8. Wi. u. 753. — 2
Sanftmuthige, die,. Lſtſp. 8. Lpz. Dyk. 775.
Sandini v. Waldburg. Trſp. 8. Klagenfurt, Kleinmayer. 779. (Gräff in Lpz.) — 6
Santa-Vecchia, Graf von,. Gemälde v. Koller. 8. Berl. Franke. 792. — 12
Sargino l'Allievo dell'Amore. Drama in 2 A. 8. Wien, Wallishäuſer. — 6
Saſſen, Jul. von,. Trſp. v. Verf. d. Abällino. 8. Zürich, Orell. 798. — 16
Sauce, die holländ.,. Luſtſp. 8. Zerbſt, Fuchſel. 796. — 5
Savoyarden, die beyden,. Sgſp. v. Schmieder. 12. Mannh. Kaufmann. (Joachim in Lpz.) 795. — 5
— die zween,. Singſp. in 1 A. v. Petinet. 8. Wien, Wallishäuſer. 792. — 5
Scelta d'alcune Commedie d. Carlo Goldoni. 8. maj. Dresd. Walther. 763. — 20
— delle Commedie uuitiusieme da J. C. di Fraporta. IV Tom. 8. Lpz. Breitkopf. 801. 2 16
— d'alcune Commedie d. Carlo Goldoni corr. da L. Pio. 12. Prag. (Tournoyseu, Cassel.) 1 14
Scenen, dramat., z. geſell. Vergnüg. v. A. v. Thümmel. 1r Thl. 8. Coburg, Sinner. 804. 1 —
— 12, aus Shakeſpeare's Schauſpiel. m. Portr. 8. Zürich, Orell, F. u. C. 808. 2 —
Schach Huſſein, ein Urbild ohne Nachbild. Ein perſiſches Mährchen in 2 B. Wien, Gerold. 775. — 4
Schachfigur, die; oder d. Sonderling. Lſtſp. n. d. Engl. 8. Lpz. Kohler. 797. — 8
Schachmaſchine, die; oder Genieſtreich über Genieſtreich. Lſtſp. n. d. Engl. 8. Ebend. (Wille in Warſchau.) 797. — 12
— die,. Lſtſp. in 4 A. v. H. Beck. 8. Berl. Unger. (Schade.) 798. — 16
Schachſpieler, der,. Schſp. v. Meißner. 8. Lpz. Breitkopf. 782. — 6
Schadenfreude, die,. Lſtſp. 8. Lpz. Cruſius. 777. — 8
Schäfer, der blöde,. Lſtſp. 4. Berl. Lange. 747. — 4
— der gebundene,. Schäferſp. für Kinder. 8. Lpz. Cruſius. (W. Vogel.) 777. — 1
— der treue,. Schäferſp. a. d. Ital. d. Guarini. m. K. 8. Mietau, Hinz. (Sommer in Lpz.) 772. — 18
— der zänkiſche u. doch verliebte,. Schäferſp. 8. Frankf. u. Lpz. Hellmann. 785. — 2
Schäferfeſt, das; oder die Herbſtfreude,. Luſtſp. v. Neubrin. 8. Wien. 755. — 3
Schall Amor; od. die geſchied. Frau. Lſtſp. 8. Lpz. Dyk. 784. — 7
Scham, falſche,. Schſp. v. Kotzebue. 8. Lpz. Kummer. 798. — 12
Schamann, der ſibiriſche,. Luſtſp. 8. Berlin, Nicolai. 788. — 8
— — daſſelbe. 8. Lpz. Hartknoch. 786. — 12
Scharlachmantel, der,. Lſtſp. v. Müchler. 8. Berl. Hartmann. (a. Steinacker in Lpz.) 797. — 4
Schatten u. Licht. Schſp. 8. Lpz. Meyer. (Sommer.) 797. — 12
Schatz, der,. Luſtſp. in 2 A. v. Leſſing. 8. Wien, Wallishäuſer. — 6
— der,. Luſtſp. 8. Nrnb. Raſpe. 768. — 1
— der,. Schäferſp. 8. Frkf. Gebhardt u. K. 761. — 2
— der, war gehoben. Luſtſpiel v. Vulpius. gr. 8. Lingen, Jülicher. 793. — 5
— der vergrabene,. Luſtſp. v. Destouches. 8. Berl. Himburg. 772. — 5
— der verſteckte,. Luſtſp. v. Destouches. 8. Frkf. Andreä. 768. 6

Schatzgräber, d. glückliche,. Singſp. in 1 A. v. Weidmann. 8. Wien, Wallishäuſer. Rthlr. — 4
— der,. Nachſp. 8. Bresl. Meyer. 799. — 4
— der,. Poſſe in 1 A. Forſt. d. beyden Billers. 8. Hamburg, Vollmer. — 6
— d. r, um Mittag. Luſtſp. v. Schink. 8. Grätz, Ferſtl. 794. — 3
— die zwey,. Operette. 8. Frkf. Fleiſcher. 783. — 2
Schaubühne, neue, d. Ausländer. 12 Bd. 8. Deſſau, Gel. Hdl. 781. — 20
— däniſche, v. L. v. Holberg. 5 Thle. 8. Copenhag. Proſt. 759–66. (1r—3r. 1 Rthlr. 12 gr. 4r 20 gr. 5r 16 gr.) 5 —
— deutſche, enth. d. Singſpiele. 2 Bände. 8. Frankf. Pech. (Kaufmann in Mannh.) 793–95. 1 —
— deutſche, 3 Thle. 8. Klagenfurth, Kleinmayer. (Gräff in Lpz.) 781. 1 8
— neueſte deutſche,. 8. Jahrg. 48 Bde. 8. Augsb. Bolling. 803–10. 25 14
— geiſtliche, a. d. Ital. d. Pet. Metaſtaſio, v. P. Obladen. 8. Augsb. Rieger. 775. — 5
— Italiens neueſte, a. d. Ital. d. C. Gozzi v. Werthes. 5 Bde. m. K. 8. Bern. (Tuſch in Grätz.) 795. 4 —
— Mannheimer,. 5 Bände. 8. Deſſau, Gel. Buchhandl. (a. Schwan u. G. in M.) 785. 84. 2 16
— Marinelliſche, in Wien. 8 Thle. 8. Wien. (Liebeskind in Lpz.) 794. 95. 3 20
— neue, ob. ausgeſ. Luſtſp. d. Ausländer. 8. Frkf. Felſecker. 750. — 10
— d. deutſche, z. Wien u. alten u. neuen Muſtern. 12 Bde. 8. Wien, Krauß. 749–62. 6 —
— — Fortſetz. derſ. ſ. Samml. neuer, v. Schauſp.
Schauſpiele. 8. Bresl. Meyer. 792. — 10
— neue, f. d. Churf. Sächſ. Hoftheater, v. J. C. Albrecht. 2 Bde. 8. Lpz. Liebeskind. 795. 2 —
— 1r Bd. v. Verab. Eh. d'Arien. 8. Hamb. Hoffmann. 783. — 20
— v. Carl B***. 2 Bde. m. 1 K. 8. Danzig, Goldſtamm. 805. 1 14
— ſämmtl. v. Dav. Beil. 2 Bde. 8. Zürich, Ziegler. 794. 2 —
— v. L. F. v. Bilderbeck. 2 Bde. 8. Lpz. Voß. 801. 3 8
— f. d. deutſche Bühne v. Büſchel. 8. Lpz. Bohme. 780. — 14
— neueſte, v. F. Eberl. 2 Thle. 8. Wien, Pazowsky. 793. 95. (1r 12 gr. 2r 16 gr.) 1 4
— — dieſ. 2 Bde. 8. Lpz. Gräff. 1 12
— v. J. J. Engel. 2 Thle. 8. Berl. Mylius. 803. 2 12
Velinp. 5 —
— geſamm. a. d. Franz. d. Fonteuelle. 2 Thle. 8. Hamb. Brand. (Hilſcher in Dresden.) 756–64. — 16
— m. Geſang, v. — l — Dorpat. 791. — 4
— v. F. W. Gotter. gr. 8. Lpz. Göſchen. 795. — 20
Schreibp. 1 —
— oder ſämmtliche theatral. Werke, a. d. Ital. d. C. Gozzi v. Werthes. 5 Thle. 8. Bern, Typ. Soc. 795. 3 8
— a. d. Ital. d. Gozzi, f. d. deutſche Theater bearb. 8. Lpz. Dyk. 781. 1 —
— v. G. F. W. Großmann. (Wittenb. Kühne in Comm.) 806. 1 —
— neue, v. G. H. Hagemann 1r u. 2r Band. 8. Eiſenach, Wittekind. 791–810. (1r 1 Rthlr. 6 gr. 2r 1 Rthlr. 18 gr.) 3 —
— f. Kinder. 8. Lpz. Sommer. 800. — 4
— v. Fr. Kratter. 1r Bd. 8. Frkf. Eßlinger. 799. 1 8
Schreibp. 2 16
— neue, f. d. deutſche Theater v. Mh. G. Lambrecht. 8. Augsb. Stage. 786. — 20
— v. Verf. d. Lanaſſa. 8. Berl. Weiß. 808. — 18
— deutſche, v. C. L. Martini. 8. Dresden. Gerlach. 765. — 6
— im K. K. Nationaltheater aufgef. 6 Bde. 8. Wien, Gräff. 785. 4 —
— neue, als: Clina u. Hermann v. Seltenheim, der Mann, wie es wenige giebt, v. d. Verfaſſerin d. Familie Mahlberg. 8. Prag, Neureutter. 795. — 16

Schauſpiele, politiſche, Marius Brutus, Tarquinius ꝛc. 8. Zürich, Orell, Fuſsly u. C. 768. Rthlr. — 12
— politiſche, 3 Bde. 8. Linau, Otto. 769. 1 8
— zur p. f. Privatbühnen. (Enth. Thalberg u. Julie, und Liebe u. Freundſchaft.) 8. Breſl. Gehr. 802. — 6
— v. Gnſt. Reinbeck. 8. Lpz. Rein. 805. 1 16
— u. Gemälde, v. C. Reiner. 8. Duisburg, Bädeker u. K. 794. — 20
— welche a. d. Schönermannſchen Schaubühne aufgef. 6 Thle. 8. Frkf. 749. 3 —
— f. d. erwachſene Jugend v. Schröder. 8. Andernach, Laſſaulx u. H. 802. — 18
— a. d. Engl. d. Shakespeare v. Eckert. 22 Bde. 8. Mannheim, Schwan u. G. (a. Löffler.) 780–788. 8 —
— a. d. Engl. d. Shakespeare, v. J. J. Eſchenburg, mit krit. Anhängen u. Titelvign. 12 Bde. gr. 8. Zürich, Orell, Füſsly u. C. 798–806. (1r—4r à 1 Rthlr. 12 gr. 5r—12r à 1 Rthlr. 20 gr.) 20 16
— — dieſ. ohne den Anh. u. Titelvign. 8. Ebend. (1r—4r à 20 gr. 5r—12r à 1 Rthlr.) 11 8
— a. d. Engl. d. Shakespeare, v. Heinrich u. Abr. Voß. 1r Thl. gr. 8. Tüb. Cotta. 810. 1 16
— neue, v. G. L. P. Sievers. 8. Hamb. Vollmer. 1 —
— v. Fr. Leop. v. Stollberg. gr. 8. Lpz. Göſchen. 787. 1 16
Holl. Pap. 2 —
— geſamm. f. d. deutſche Theater. 4 Samml. 8. Frankf. Eichenberg. 779. 5 8
— neue, aufg. f. a. d. Theater zu München. 13 Bände. 8. Augsb. Stage. 776–90. 13 —
— n., aufgef. a. d. K. K. Theater zu Wien. 12 Bde. Presb. Löwe. 771–75. 8 —
— n., v. K. v. Traun. 2 Bde. (enth. 1) d. Neujahrsgeſch. 2) der gebeſſerte Geizige. 3) die Schule d. Väter. 4) Theatre. 6) Almanzi. 7) d. Pächter. 8) d. Macht d. väterl. Liebe. 9) d. Schweſter als Cadet.) 8. Wien, Gerold. (Barth in Lpz.) 78–. 1 —
— zwey nach d. Ital. v. Troſt. 8. Berl. Schöne. 805. — 16
— vier, 1) Urlofels; 2) d. unverſöhnte Vater; 3) Erichthon od. d. Sternenſeher; 4) d. junge Herr. 8. Lpz. 786. — 8
— ſämmtl., a. d. Franz. d. H. v. Voltaire, nebſt den dazu gehör. Schriften. 5 Thle. Aud. Raspe. 766–77. 5 16
— a. d. Vorzeit. 8. Lpz. Sommer. 792. — 16
— a. d. Vorzeit 1) Ludw. v. Unterſtein; 2) Knapp Konrad. 8. Wien, Anton Doll. 792. — 16
— neue, v. d. Verfaſſerin der Familie Walberg. 8. Prag, Neureutter. 795. (a. u. d. alt. Titel: Dialogen a. f. d. Bühne brauchbar. 794.) — 16
— v. Johann Franul v. Weißenthurn. 2 Bde. 8. Wien, Degen. 803. 1 16
Schreibp. 2 16
— — derſ. neue Auflage. 6 Bde. (enthalten: I. a) kindliche Liebe. Schſp. in 5 A. b) Haus zu verkaufen. Luſtſp. in 1 A. c) d. Neukauf. Luſtſp. in 2 A. d) deutſche Treue. Schſp. in 2 A. II. a) Liebe u. Entſagung. Schſp. in 3 A. b) beſchämte Eiferſucht. Luſtſp. in 3 A. c) d. Nachſpiel. Luſtſp. in 1 A. d) d. Druſen. Schſp. in 5 A. III. a) d. Erben. Luſtſp. in 4 A. b) Tortila, König d. Gothen. Schſp. in 5 A. c) d. Mißverſtändniß. Luſtſp. in 1 A. IV. a) Adelheid v. Burgau. Schſp. in 4 A. b) d. Radikalkur. Luſtſp. in 3 A. c) Unterthanenliebe. Luſtſp. in 1 A. V. a) der Wald d. Herrmannſtadt. Schſp. in 4 A. b) d. Verſöhnung. Schauſp. in 3 A. c) d. Ehrſcheuen. Luſtſp. in 1 A. VI. a) d. Beſturmung v. Smolensk. Schauſp. in 1 A. b) d. erſte Liebe. Luſtſp. in 3 A. c) d. Waiſenhaus. Luſtſp. in 2 A.) 8. Ebend. 810. 2 16
weiß Pap. 3 12
— — derſ. 3r–6r Bd. f. d. Beſitzer d. 1ſten 2 Bde. 8. Ebend. 810. 1 18
— v. F. W. Ziegler. 5 Theile. mit Kupf. 8. Wien, Kaiſerer. 791–94. (1r–3r 1 Rthlr. 12 gr. 4r 5r 1 Rthlr.) 2 12
Schau- u. Singſpiele v. J. W. D. 1r Bd. 8. Caſſel, Griesbach 798. Rthlr. — 20
Schauſpieldirektor, der, Gelegenheitsſtück. 8. Paſſau, Ambroſi. (Gräff in Lpz.) 796. — 4
Schauſpieler, der, Luſtſp. 8. Wien Trattner. 775. — 2
— der, wider Willen. Luſtſp. in 1 A. v. A. v. Kotzebue. 8. Lpz. Kummer. 803 — 6
— die neuen in Mannheim. Vorſp. 8. Mannh. Schwan. 779. — 5
Schauſpielerſchule, die, Luſtſp. v. Beil. gr. 8. Mannheim, Loſſler. 785. — 9
Scheidewand, die, Ein Singſp. in 1 Aufz. nach d. Franz. frey bearb. v. Cartell. 8. Wien, Wallishäuſer. 804. — 5
Schein, der, betrügt. Luſtſp. 8. Berlin, Wever. 768. — 4
— — daſſ. 8. Leipz. Dyk. 791. — 8
— der, betrügt; od. d. liebreiche Ehemann. Luſtſp. 8. Wien, Trattner. 777. — 4
— — — Luſtſp. nach d. Ital. d. Gr. Straſoldo. 8. Weimar. Hoffmann. 795. — 8
Scheinbetrug, der, Ein ernſthaft. Familiengemälde in 4 A. v. Verf. d. Brudermord aus Bundespflicht. 8. Breſl. Gehr. 799. — 16
Scheinheirath, die vernünftige, 8. Hamb. 752. — 2
Scheinverbrechen. Schſp. 8. Wien, Wallishäuſer. 794. — 6
— Originalſchauſp. v. Reinhard. 8. Hamb. Hoffmann. 795. — 16
Schenk, Reinhold von, Hauptm. zu Oſterwitz; od. Margarethe mit d. Maultaſche. Schauſp. v. Anton. 8. Klagenf. Kleinmayr. (Gräff in Lpz.) 794. — 5
Schelm, ein, machts beſſer als er kann. Luſtſp. 8. Breſchw. Schröder. 805. — 6
— ein, thut mehr als er kann. Luſtſp. n. d. Franz. d. Dorvigni, v. F. J. Th. Franzko. 8. Lpz. Rein. 799. — 4
Scherz u. Ernſt. Ein Spiel in Verſen v. Stoll. 8. Berlin. Unger. 801. — 8
Weimy. — 12
— Liſt u. Rache. Singſp. v. Göthe. 8. Lpz. Göſchen. 790. — 9
Schickſal, Liebe u. Verhängniß. Schſp. 8. Altona, Kayen. 791. — 12
Schickſale der Familie Grau. Schauſp. v. Ernst. 8. Brünn, Gaſtl. 792. — 6
Schiff, das Regensburger. Luſtſp. v. Schickaneder. 8. Salzb. Waiſenh. (a. Stage in Augsb.) 782. — 4
Schiffbruch, der, Trſp. v. Brandes. 8. Lpz. Dyk. 791. — 8
— der, Mädchen. 8. Frkft. Andreä. 778. — 4
— der; od. d. Erben, v. B. F. v. Steigentesch. Luſtſp. Osnabr. Wöthe. — 6
— oder d. Erben. Luſtſp. in 1 Akt. Frkft. Eßlinger. (a. Linke in Leipz.) — 6
Schiffspatron, der; od. d. neue Gutsherr. Oper. 8. Lpz. (Heinſius, G.) 793. — 8
Schildwache, od n. Teufel! od. ſo prellt man die Füchſe. Poſſe mit Geſang. 8. Pilſen. (Kobler, L.) 794. — 6
Schildwachen, 2, auf 1 Poſten. 8. Regensb. Montag. 799. — 8
Schlafkunſt, der, Luſtſp. v. Le ſing. 8. Meldorf, Boje. 787. — 8
— — daſſ. 8. Regensb. Montag. 785. — 6
Schlangenfeſt, das, zu Sangora. Oper in 2 Aufz. v. Henßler 8. Wien, Wallishäuſer. (Camerina.) 797. — 6
Schlenzheim, General, u. ſ. Familie. Schſp. in 4 Aufz. v. Spieß, umgearb. v. Plümike u. Bromel. 8. Regensburg, Montag u. W. — 8
Schleyer, der, Oper in 3 Akt. v. C. A. Vulpius. 8. Bayreuth, Lübeck. 789. — 8
— der; Schauſp. in 4 Aufz. v. Vogel. 8. Hamb. Vollmer. — 12
Schlittenfahrt, die. Kinderſp. 8. Lpz. Crusius. 778. — 6
Schloſſer, der, Singſp. m. Muſik, a. d. Franz. 8. Frkft. Andreä. 772. — 6
Schmuck, der, Luſtſp. v. Sprickmann. 8. Münſter, Perrenon. (Coppenrath.) 780. — 8
Schnaken u. Schnurren, theatraliſche, Bad. merum. 8. Weimar. (Gädicke in Berlin.) 800. — 6
Schneider, der, u. ſein Sohn. Luſtſp. 8. Leipz. Schneider. (Linke.) (a. Stage in Augsb.) 779. — 5

Schnitter, die,. Lſtſp. v. Iffland, 8. Flſt. Garde. 769. Rthlr. — 4
— die. Singſp. 8. Frkft. Andreä. 772. — 6
— die; od. das Glück der Unterthanen. Luſtſp. 8. Prag, Widtmann. 769. — 4
Schnupftuch, das. Oper v. Henſler. 8. Prag, Gerle. 773. — 3
— das,. Trſp. v. Hack. 8. Hamb. Herold. (a. Hoffmann.) 781. — 4
— das; od. d. Mohr v. Venedig, Othello. Schauſp. 8. Lpz. Giulius. 770. — 5
Schönbach, Karl von,. Trſp. v. J. Spach. 8. Frkft. Eichenberg. 787. — 6
Schöne, die ſtolze; od. d. verwöhnte Kind. Luſtſp. 8. Wien, Trattner. 770. — 2
— die übermüthige. Luſtſp. 8. Straßb. Bauer. (Treutel u. W.) 763. — 3
Schönheit, die ſtumme. Luſtſp. 8. Wien, Kraus. 772. — 3
Schondorf, Amalie von,. Schauſp. v. Th. Mörikl. 8. Münſter, Theiſſing. 793. — 8
School, the, for scandal. Comedy by Sheridan. 8. Berlin, Unger. 90. — 6
Schornſtein, der, zu Neuhoff. Schauſp. in 4 A. v. F. W. v. Schütz. 8. Altona, Bechtold. 801. — 9
Schornſteinfeger, der,. Luſtſp. in 3 Aufz. v. Hensler. 8. Wien, Wallishäuſer. — 6
Schreib pult, das; od. d. Gefahren d. Jugend. Schauſp. in 4 A. v. A. v. Kotzebue. 8. Lpz. Kummer. 800. — 16
Schreiner, der,. Sſp. in 2 Aufz. 8. Wien, Wallishäuſer. — 5
Schriften, theatral., aus d. Franz. d. J. Racine. 2 Thle. 8. Brſchw. Schröder. 766. (1r 12 gr. 2r 18 gr.) 1 8
Schroffenſtein, d. Familie. Trſp. in 5 A. (v. Lud. Wieland.) 8. Zürich, Geßner. 802. 1 —
Schubkarren, der, des Eſſigkrämers. Drama nach Mercier. 8. Frkft. Eichenberg. 776. — 6
— der, d. Eſſigbändlers. Luſtſp. in 5 A. v. Mercier. a. d. Frz. 8. Wien, Wallishäuſer. — 6
Schuhe di. päcesfarbnen; od. d. ſchöne Schuſterin. Singſp. in 2 Aufz. 8. Ebend. — 5
— d. ſeidenen. Luſtſp. v. Kretſchmann. 8. Lpz. Dyk. — 4
— d. ſeidenen. Ein dialogiſirt. Familiengemälde v. Familius Hausmann. 8. Lpz. Rein. 803. — 16
Schulden ohn. Geld zu bezahlen. Luſtſp. v. Leo. 8. Frkft. Macklot. (Gebhardt u. K.) 791. — 4
Schule, die, glücklicher Ehen. Lſtſp. v. Clemens. 8. Preßb. Mahler. 790. — 8
— die der Eleganz. Poſſe in 3 Aufz. v. Meyer, m. K. 8. Berl. Schüppel. 804. — 20
— die, d. Frauen. Luſtſp. in 5 Akten. v. Kotzebue. 8. Lpz. Kummer. 805. — 14
— die, des Frauenzimmers. Lſtſp. 8. Berl. Lange. 752. — 1
— die, der Freunde. Luſtſp. 8. Frkft. Hofellins. 752. — 3
— die, der Freundſchaft. Familiengemälde v. Schletter. 8. Brunn. (Gräff in Lpz.) 790. — 9
— die, der Freygeiſter. Luſtſp. in 3 Aufz. v. Weidmann. 8. Wien, Wallishäuſer. — 6
— die, der Jugend. Singſp. in 3 A. v. Anfeaume, aus d. Frz. 8. Frkft. Andreä. 771. — 6
— die, der Liebhaber. Luſtſp. von Whitehead. 8. Hamb. Bohn. 772. — 4
Schulze, der, im Dorfe; od. d. verliebte Herr Doktor. Oper. 8. Weimar, Hoffmann. 779. — 6
— der im Dorfe; od. d. verliebte Doktor. Oper. 8. Augsb. Klett. 789. — 6
Schurke. en. über den andern; od. die Fuchsprelle. Luſtſp. 8. Lpz. Gräff. 798. — 9
Schuſter, der fleißige. Drama v. Müller. 8. Offenbach, Weiß. 781. — 3
— der, u. ſein Freund. Luſtſp. in 2 A. 8. München, Lentner. 776. — 3
— der gefürſtete. Luſtſp. 8. 763. — 1
— der, ein Goldmacher. Luſtſp. 8. Wien, Kraus. 766. — 4
— der luſtige. Oper. 8. Leipz. Dyk. 770. — 7
Schuſter, der politiſche. Lſtſp. in 5 Aufz. 8. Wien, Wallishäuſer. 805. Rthlr. — 6
Schuſterfeyerabend, der luſtige. Singſp. in 3 Aufz. 8. Wien, Wallishäuſer. 802. — 6
Schuſterstochter, die,. Schauſp. v. Augsb. Wolf. 787. — 1
Schwaden, die,. Ein bergmänniſches Schauſp., nebſt Lieder f. Bergleute, v. G. Kepſ. 8. Bresl. Gebr. 798. — 7
Schwaningen, Maria von,. Trauerſp. m. K. 8. Breslau, W. u. Korn. 796. — 16
Schwärmereyen des Haſſes u. d. Liebe. Trauerſp. v. Hempel. 8. Leipz. Gräff. 785. — 6
Schwarz u. weiß. Singſp. nach Saintfoix, von Herklots. 8. Berlin, Voß. 792. — 7
Schwätzer, der,. Comed. in 1 Akt, nach d. Franz. gr. 8. Berl. Sander. 780. — 2
— der,. Luſtſp. in 5 Aufz. 8. Wien. Wallishäuſer. 806. — 6
Schweden, die, in Bayern; od. d. Bürgermeiſter. Schauſp. 8. Münch. Strobl. 785. — 6
Schweizer, der,. Schſp. in 5 Akt. 8. Celle, Schulze. 806. — 6
— d. ehrliche. Schauſp. v. Hempel. 8. Berlin, Rottmann. 778. — 12
Schweizerbund, der,. Schſp. 8. Zürich, Geßner. 779. — 6
Schweizer-Familie, die,. Lyriſche Oper in 3 Akten. 8. Wien, Wallishäuſer. — 6
Schweizerſinn. Luſtſp. nach d. Frz. 8. Berl. Voß. 796. — 8
Schweſtern, die, v. Prag. Singſp. in 2 Aufz. v. Perinet. 8. Wien, Wallishäuſer. 795. — 6
Schwiegermutter, die,. Luſtſp. in 3 Akt. 8. Augsburg, Stage. 776. — 4
Schwiegermütter, die,. Originalluſtſp. 8. Wien, Kurzbeck. 782. — 4
Schwiegerſohn, feinen, ohne Amt Luſtſp. in 1 A. n. d. Frz. il lui faut un Etat. 8. Frkft. Jäger. 801. — 6
— — daſſ. 8. Frkft. Eslinger. 803. — 3
Schwur, der, gegen die Ehe. Luſtſp. v. Klinger. gr. 8. Riga, Hartknoch. 797. — 10
Sclav, ſ. Sklav.
Scytes, les,. Tragéd. p. Voltaire. 8. Dresde, Walther. 770. — 5
Seducteur, le,. Comédie. 8. Dessau, Librairie de Sav. 784. — 9
Seele, die büßende,. Schauſp. v. Reißner. gr. 8. Insbruck, Wagner. 768. — 8
Seelenadel. Schauſp. in 5 Akt. v. Lindhaimer. 8. Heidelb. Mohr u. Z. 805. — 16
Seelengeographie, die,. Originalluſtſp. 8. Lpz. Löhme. 772. — 4
Seelengröße; od. d. Landſturm in Tyrol. Schſp. in 5 Aufz. v. Ziegler. 8. Wien, Wallishäuſer. — 8
Seelenmörder; od. d. Jeſuiten bey d. portugieſiſch. Königsmord. Trſp. v. einem Preußen. 8. Lübeck. 759. — 3
Seelenverkäufer, die,. Luſtſp. v. Schmieder. 8. Dresd. Richter. 784. — 4
Seelenwanderung, die,. Poſſe v. Vulpius. gr. 8. Berl. Sander. 786. — 3
Seeofficiere, die; oder, Tugend u. Ehre auf der Probe. Luſtſp. v. Tode. 8. Copenh. Proft. 763. — 12
Seeräuberkönig, der,. Ein düſter. romant. Schauſ., in 5 A. v. F. Weinſtein. 8. Regensb. Montag u. W. 803. — 12
Seereiſe, die,. Schauſp. v. Beaumont u. Fletcher. 8. Berl. Braunes. 808. — 14
Sejan, (a. u. d. Tit.: dramat. Werke 1r) a. d. Engl. d. B. Johnſon. 8. Erfurt, Keyſer. 797. — 12
Seidenwurm, Prinz der Reformator. Drama. 8. Basel, Serini. 780. — 8
Sekretair, der; od., das wird ſich finden. Lſtſp. 8. Eiſenach. (Wittichs in Lpz.) 780. — 6
— der, in 3 Akt. 8. Eiſenach, Witte ſind. 780. — 6
Selbſtbeherrſchung. Schauſp. v. A. W. Iffland. 8. Lpz. Göſchen. 800. — 14
Selbſtbetrug, der,. Originalluſtſp. 8. Eiſenach, Wittekind. 794. — 4

Selbſtgefühl. Schſp. in 5 Akt. 8. Brſchw. Schröder. 800. Rthlr. — 16

Selbſtmord, der; od. d. unglückl. Lottoſpiel. Drama in 1 Aufz. v. Weidmann. 8. Wien, Wallishäußer. — 5

Selbſtmörder, der gerettete, Schauſp. in 1 Akt. 8. Zürich, Ziegler. 783. — 5

Selbſtſucht. Schauſp. nach dem Franz. v. Huber. 8. Leipz. Schmidt. 794. — 8

Selika. Lyr. u. ein. Novelle d. Mitt. v. St. Florian, v. J. Hummel. 8. Wien, Degen. 805. — 5

— u. Berissa; od. d. Liebe unt. d. Negern. Schauſp. in 4 A. v. G. Hagemann. 8. Eiſenach, Wittekind. 798. — 12

Selim, Prinz v. Algier. Trſp. in 5 A. v. F. Jünger. 8. Regensb. Montag u. W. 801. — 8

— oder, der erfüllte Götterausſpruch. Schauſp. 8. Stralſund, Bednar. 772. — 3

— u. Zulima. Schauſp. v. Beck. 8. Lpz. Schwickert. 771. — 3

— u. Zulide; od. d. Macht d. Treu. Eine romant. kom. Oper. 8. Breslau, Korn d. ält. 788. — 5

Selinde. Singſp. v. Weismann. 8. Lpz. Müller. 786. — 4

Selma u. Ermaldor. Ein Vorſpiel mit Arien v. Kühl. 8. Jena, Gollner. 779. — 2

Selmar u. Ermide. Schauſp. v. Wetzel. 8. Lpz. Dyk. 778. — 4

Semele, v. Fr. Schiller, ſ. Theater v. Schiller 5r Bd.

Semiramis. Trſp. v. Preſſer. 8. Bresl. Korn d. ält. 786. — 8

— Trſp. in 5 Aufz. v. Voltaire, 8. Carlsruhe, Macklot. 808. — 16

— die neue. Oper in 3 Akten. 8. Wien, Wallishäußer. — 6

Seneca der ſterbende. Trſp. gr. 8. Frkft. 754. — 10

Serafina. Trſp. v. Bulpius. 8. Halle, Heller. (Ruff.) 789. — 6

Serail, das veranctionirte. Luſtſp. v. Müchler. 8. Berlin, Hartmann. (Steinacker in Leipz.) 797. — 4

Serena. Trauerſp. 8. Frkft. Gebhardt u. K. (a. Stage in Augsb.) 767. — 4

Sertorius. Trſp. v. Gieſebrecht. 8. Bremen, Müller. — 20

Shakespear ſ. Deutſche bearbeit. 1r. euth. d. König Johann. 8. Hamb. Vollmer. 796. — 10

— — dess. 8. Altona, Verlagsgeſellſch. — 10

Sickingen, Franz von,. Ein dramat. Gedicht in 5 Aufz. 8 Lpz. Jacobäer. 808. 1 —

Sidney. Luſtſp. v. Greſſet. 8. Brandenb. Haller 767. — 3

— Trſp. 8. Bresl. Korn d. jüng. 788. — 6

— u. Edward; od. was vermag die Liebe? Schauſp. v. Bandemer. 8. Hannov. Hahn. 792. — 4

— u. Silla. Drama in 5 Akt. 8. Augsb. Stage. 777. — 4

Sidonia, die Zauberin. Schauſp. in 4 A. v. Hch. Zſchokke. 8. Berl. Maurer. 798. — 10

Sie ſchien alle. Schauſp. 8. Erlang. Palm. 785. — 4

— finden ſich als Schauſpieler, v. Kapf. 8. Bresl. Gebr. 796. — 8

— lebt in der Einbildung. Luſtſp. in 3 Akt. v. Steffani dem jüng. 8. Augsb. Stage. 786. — 4

— kann's nicht über's Herz bringen. Schauſp. v. Bulpius. 8. Weißenf. Severin. 788. — 10

— meint's ſo böſe nicht. Luſtſp. von Leonhardi. 8. Hamburg, Herold. 788. — 6

Siècle, le nouveau. Une farce en un acte de M. Kotzebue, trad. de l'allem. p. de Bréa. 8. Halberst. Dölle. (Gross.) 801. — 8

Sieg, der, d. Großmuth über d. Liebe. Schſp. 8. Gotha, Ettinger. 785. — 4

— der, d. Schauſpielkunſt. In Vorſpielen. 4. Brſchw. 747. — 2

— der Tugend und der Liebe; oder d. ſchöne Nürnbergerin. Schſp. 8. Nürnb. Zeh. 794. — 6

Siège de Calais. Tragédie p. M. de Belloy. 8. Amst. (Voss, Berl. a. Pott à Lausanne.) 765. — 6

— — le même. 8. Dresde, Walther. 765. — 8

Siegfried. Singeſchauſp. 8. Straßb. Stein. 780. — 6

— u. Genovefa. Ritterſchauſp. 8. München, Lentner. 796. — 6

Signe u. Habor; od. Liebe ſtärker als der Tod. Trſp. von Prechtel. 8. Bresl. Korn d. ält. 785. — 10

Silhouettentrauung, die; od. was vermag e. Schnurrbart nicht. Luſtſp. v. Reinicke. 8. Prag, Schönfeld. 783. — 6

Silvain. Singſp. 8. Frkft. Andreä. 773. Rthlr. — 6

— Com. p. Marmontel. 8. Berlin, Rottmann. — 6

Simsone Grisaldo, ſ. Grisaldo.

Sind die Verliebten nicht Kinder? Luſtſp. 8. Gotha, Ettinger. 778. — 6

Singſchule, die,. Operette v. Vacano. 8. Königsb. Unger. 790. — 5

Singſpiel, das,. Singſp. in 1 A. frey n. d. Frz. bearb. v. G. F. Treitſchke. gr. 8. Wien, Wallishäußer. (Hinrichs in Lpz.) 803. — 5

— das, am Fenſter. Oper in 1 Aufz. v. Treitſchke. gr. 8. Wien, Wallishäußer. 803. — 6

— das, auf dem Dache. Oper in 1 Aufz. v. Treitſchke. gr. 8. Ebend. 803. — 5

— das,. Singſp. in 1 Aufz. neu bearb. v. Hiemer. 8. Stuttg. Magaz. f. Lit. 801. — 4

Singſpiele, v. F. W. Gotter. Lpz. Dyk. 779. (16 u. 36 Stück à 5 gr. 26 ⅔ gr.) — 16

— v. G. F. W. Großmann. 1r Bd. 8. Frkft. Hermann. 783. — 16

Sinn, gerader, u. Hinterliſt. Luſtſp. v. Stephani d. jüng. 8. Lpz. Jacobäer. 791. — 10

— leichter. Luſtſp. v. A. W. Iffland. 8. Lpz. Göſchen. 799. — 10

Sinnlichkeit iſt nicht Liebe. Schauſp. 8. Klagenf. Wallner. (a. Vogel in Lpz.) 791. — 10

Siri Brahe; oder d. Neugierigen. Schauſp. v. Guſtav III. König v. Schweden, a. d. Schw. gr. 8. Berl. Unger. 796. — 12

Schreib. — 16

Berlin pap. 1 16

Sirocs. Singſp. 8. Dresd. Richter. 763. — 4

Sitha Mani; od. Karl XII. bey Bender. Schſp. in 5 Aufz. 8. Wien, Wallishäußer. — 8

Sitten, die, nach der Mode. Luſtſp. 8. Lpz. Junius. (Giesbitſch.) 762. — 2

— die, der jetzigen Zeit. Schauſp. 8. Wien, Trattner. 770. — 5

— — daſſ. 8. Augsb. Stage. 776. — 2

Sittenſchule, die; od. Folgen des ausſchweifenden Lebens. Schauſp. 8. Augsb. Stage. 778. — 4

Sittenſpiegel, der; od. d. Folgen eines üblen Beyſpiels. Drama. 8. Wien, Kurzböck. 781. — 4

Skizze der rauhen Sitten unſrer Voreltern. Schauſp. 8. Dresd. Walther. 790. — 10

Sklav, der,. Schſp. v. Sander. gr. 8. Berl. Sander. 786. — 2

Sklavenhändler, der,. Singſp. gr. 8. Mannh. Schwan. 790. — 6

— der, von Smyrna. Luſtſp. a. d. Franz. 8. Wien, Trattner. 770. — 2

Sklaveninſel. Luſtſp. 8. Frkft. Gebhardt u. K. 764. — 4

Sklavin, die, in Surinam. Schauſp. in 5 Akten v. Kratter. 8. Frkft. Eßlinger. 804. — 10

m. K. Schreibp. — 20

— die; od. der Seefahrer. Operette. 8. Mannh. Schwan. 788. — 2

So gehts d. alten Freyern. Eine kom. Oper in 3 A. v. C. H. Rödler. 8. Eiſenach, Wittekind. 801. — 12

— gehts, wenn man dem Geſinde die Aufſicht der Kinder überläßt. Trſp. 8. Lpz. Barth. (a. Gerold in Wien.) 772. — 4

— geht es in d. Welt. Luſtſp. v. Hanke. gr. 8. Wien, Hörling. 792. — 5

— giebt es denn in d. Welt gar keine Ruhe? Luſtſp. in 2 Aufz. 8. Wien, Wallishäußer. 807. — 5

— handeln Freunde. Originalgem. 8. Ebend. 794. — 6

— handelt e. guter Fürſt. Schſp. v. Blumhofer. 8. Düſſeld. (Compt. f. Lit. Lpz.) 786. — 8

— machens d. Mädchen. Sgſp. n. d. Ital. 8. Amſterd. (Jäklicher, Linz.) 791. — 6

— machts jede. Ein ſcherzhaftes Singſp. in 2 Akten. 8. Paſſau, Ambroſi. 798. — 2

— muß man Füchſe fangen. Luſtſp. v. Stephani. gr. 8. Leipz. Rein. 796. — 7

— muß man d. Männer fangen. Luſtſp. v. Borchers. 8. Prag, Widtmann. 789. — 6

So muß man d. Männer fesseln. Lstsp. a. d. Engl. 8. Hamb. Herold. 788. Rthlr. — 6
— mag man mir nicht kommen; od. d. Schläger. Lstsp. a. d. Engl. 8. Lübeck, Donatius. 778. — 4
— prellt man alte Füchse; oder Wurst wieder Wurst. Posse. 8. Halle, Hendel. 777. — 6
— rächen sich Schriftsteller an Buchhändlern. Lstsp. 8. Prag, Schönfeld. (a. Neuenmutter.) 790. — 8
— zieht man dem Betrüger die Larve ab. Lstsp. v. Brühl. 8. Dresd. Walther. 787. — 10
Societätshaus; od. Fehde d. Wissenschaften und Künste. Original-Lustspiel in 2 Akten. 8. Dortmund, Mallinkrodt. 809. — 6
Sohn, d. dankbare,. Lstsp. v. Engel. 8. Lpz. Dyk. 804. — 5
— der edelmuthige,. Drama von Paalzow. 8. Stendal, Franzen u. G. 786. — 12
— d. freundliche,. Schsp. in 5 A. v. Arreste. 8. Hamburg, Kratzsch. 805. — 16
Schreibp. — 20
— d. gute,. Schsp. v. Florian, m. deutschen u. franzos. Text. (a. unt. d. Titel: le bon fils.) 12. Lpz. Rein. 1 —
— d. gutherzige,. Lstsp. n. Florian v. Schmieder. 8. Frkft. Preb. (Sommer in Lpz.) 791. — 5
— d. natürliche; od. d. Proben d. Tugend. Schsp. v. Diderot, a. d. Frz. 8. Lpz. Büschel. 775. — 3
— der natürliche. Lstsp. von Cumberland. 8. Leipz. Dyk. 789. — 8
— d. natürliche. Schsp. in 5 Akten v. Huber, s. Taschenbuch f. 1807.
— d. verlorne,. Lustsp. v. Schink. 8. Wien, Wallishäußer. 794. — 6
— — — Trsp. v. Zimmermann. 8. Augsb. Wolf. 788. — 5
— — dasselbe. 8. Basel, Serini. 779. — 5
— d. wiederkehrende,. Schuldrama. 8. Königsb. Hartung. 762. — 4
Sohne, d. guten,. Schsp. 8. Münch. Lindauer. 784. — 6
— d., d. Thales; Ein dramatisch. Gedicht, v. F. L. Z. Werner. 2 Thle. m. K. 8. Berl. Sander. 803. (I. die Templer auf Cypern. II. d. Kreuzbrüder.) 2 20
Velinp. 4 —
— — dess. Werks 1r Thl. neue Aufl. d. Templer auf Cypern. 8. Ebend. 807. 1 16
Schreibp. 2 —
— d. verlohrnen. Schsp. v. Pröpper. 8. Offenbach, Weiß. 788. — 4
— d. undankbaren; od. d. Schule d. Väter. Lstsp. 8. Ebd. 776. — 8
Sokrates d. sterbende,. Trsp. 4. Berl. Haude. 761. — 3
— d. sterbende,. Trsp. v. A. Baumgarten. 8. Berlin, Lange. 760. — 3
Soldat, der,. Sgsp. 8. Jena, Gabler. 778. — 2
— d., v. Ebersdorf. Lstsp. in 3 Aufz. v. Hensler. 8. Wien, Wallishäußer. 790. — 5
— d. edelmüthige,. Schsp. 8. Lpz.
— d. östreichische, in Rebl. Vorsp. in 1 Aufz. v. Hensler. 8. Wien, Wallishäußer. 797. — 5
— der, als Zauberer. Operette. 8. Mannheim, Schwan. 7 .. — 3
Soldaten, d., Comödie. 8. Lpz. Weidmann. 776. — 6
— die,. Schsp. in 5 A. v. Arreste. 8. Hamb. Kratzsch. 804. — 16
Schreibp. — 20
Soldatengefangniß, das; od. d. drey Gefangenen. Lstsp. n. d. Frz. v. Dupaty bearbeitet v. F. L. Mayer. 8. Hamb. Campe. 801. — 12
Soldatenleben, d. lustige im Felde; oder so gehts im Lager zu. Oper. 8. Offenbach, Weiß. 778. — 3
Soldatenliebe, die,. Lstsp. 8. Wien, Trattner. 770. — 4
Solimann, d. zweyte; od. d. drey Sultaninnen. Lstsp. v. Forkert. 8. Münster, Perrenon, (Coppenrath, auch Stage in Augsb.) 778. — 4
Solimann der Wien. Trsp. in 5 Akten v. Weidmann. 8. Wien, Wallishäußer. Rthlr. — 6
— — dasselb. Sgsp. in 3 Akten. 8. Ebend. — 6
Solingen, Veit von,. Lstsp. v. Gotter. 8. Wien, Kurzböck. 785. — 4
Sollicitanten, die,. Ein dramat. Familienstück in 5 A. 8. Lpz. Schäfer. (Kühn.) 800. — 10
Son, the thankful. A country-comedy in 1 Act. übersetzt von Engel. 8. Coblenz, Lassaulx et H. 807. — 6
— the thankful., 8. Lpz. Sommer. 801. — 10
Sonderling, d., als Ehestands-Kandidat. Lstsp. in 4 Akten v. G. Schiller. 8. Berl. Litfas. 808. 1 —
Sonnenfest, d., d. Braminen. Sgsp in 3 Aufz. 8. Wien, Wallishäußer. 790. — 6
Sonnenjungfrau, die,. Schsp. v. Kotzebue. 8. Lpz. Kummer. 791. — 12
Sonnenthal, d. Graf von; oder das Schicksal d. Soldaten. Lstsp. in 2 Akten. 8. Augsb. Stage. (a. Mayr in Salzburg.) 777. — 3
Sonnenwirth. Trsp. 8. Frkft. Pech. 794. — 8
Sonntagskind, d. neue,. Sgsp. 8. Lpz. (Geers, Pr.) 794. — 6
Sophie; od. d. gerechte Fürst. Schsp. v. Möller. 8. Leipz. Behme. 777. — 6
— du Brabant. Opéra en 2 Actes p. Bursay. 8. Brawg. Pluchart. 806. — 12
Sophonisbe. Trsp. des Jac. Thomson, a. d. Engl. übers. v. Schlegel. gr. 8. Lpz. Fritsch. 758. — 8
— Trsp. d. Thomson, v. Schlegel. gr. 8. Lpz. Hartknoch. 758. — 10
— Trsp. v. Erben. 8. Dessau. (Gräff in Lpz.) 794. — 6
— Trsp. v. Plümike. 8. Berl. Unger. 784. — 5
— Tragedie in 5 Akten v. Gramberg. gr. 8. Oldenb. Schulz. 803. 1 —
— Drama mit historischem Prolog u. Chören v. Meißner. 8. Lpz. Dyk. 776. — 2
Sorel, Agnes. Oper in 2 Aufz. nach d. Franz. von Sonnleithner. 8. Wien, Wallishäußer. 807. — 6
Sorgen ohne Noth, u. Noth ohne Sorgen. Lstsp. in 5 Akten v. Kotzebue. 8. Lpz. Kummer. 810. — 20
Sosandra. Ein dramat. Gedicht in 4 Aufz. v. C. Bitztum v. Eckstädt, herausg. v. Haugwitz. 8. Berl. Unger. 805. — 12
Souliers, les, Mora-Dores; ou la Cordonnière allemande. Com. en 2 Act. 8. Berl. Rottmann. — 6
Spaden, die Familie,. Schsp. von Weil. 8. Zürich, Ziegler. 794. — 9
Spanier, d., in Peru; od. Rolla's Tod. Trsp. v. Kotzebue. 8. Lpz. Kummer. 796. — 12
Spartan, Curt v., Schsp. v. Weil. gr. 8. Zürich, Ziegler. 790. — 9
Spaß u. Ernst. Lstsp. s. Sammlung n. Originalstück 2r.
Spekulant, der; od. Theaterunternehmer. Posse v. Scheerer. 8. Stade. (Herold u. W. in Lüneb.) 803. — 6
Spekulanten, die,. Lstsp. in 5 A. n. A. J. v. Guttenberg. 8. Augsb. Stage. 799. — 12
Spiegel, d., v. Arkadien; (od. d. neuen Arkadier.) Oper. 8. Weim. Hoffmann. 796. — 3
— — dasselbe. 8. Passau. (Gräff, Lpz.) 796. — 3
— d. seltsame,. Lstsp. v. Brühl. 8. Dresd. Walther. 786. — 4
Spiel und Liebe; oder Treff Bube u. Caro Dame. Lustsp. in 2 Aufzügen v. Carli. 8. Ratibor, Jahr. — 8
Spiele, dramat., von C. L. Kannegießer 1s Bdchn. 12. Berl. Saalfeld. 810. — 18
— dramat. v. Pellegrin, herausgeg. von A. W. Schlegel. 8. Berl. Unger. 804. 1 —
— d. kleinen Thalia, a. d. Frz. d. Moissy. 8. Berlin, Himburg. 775. — 16
Spieler, der,. Trsp. 8. Hamb. Herold. 766. — 5
— die,. Schsp. v. Weil. gr. 8. Mannh. Schwan. 785. — 9
— der,. Schsp. v. A. W. Iffland. 8. Lpz. Goschen. 799. — 14
— d. falschen,. Lstsp. v. Klinger. 8. Berl. Himburg. 785. — 6
— — dasselbe. 8. Wien, Kurzböck. 782. —

Spieler, die jungen; od. böſe Geſellſchaften verderben gute Sitten. Lſtſp. v. Weiße. 8. Lpz. Cruſius. 781. Rthlr. — 4
Spielergluck, das,. Lſtſp. 8. Lpz. Dyk. 786. — 8
Spielerin, die; od. d. Diener dreyer Herren. Lſtſp. in 5 Akten, nach Dancourt in 4 Akten. 8. Wien, Rehm. 810. 1 —
Spion, d. engl.,. Trſp. 8. Salzb. Waiſenh. (Duyle.) 781. — 4
Spleen, der; od. einer hat zu viel, d. andere zu wenig. Lſtſp. 8. Wien, Kurzbeck. 776. — 4
— — daſſelb. gr. 8. Lpz. Rein. 795. — 6
Spleen, Jack; od. ich erſchieße mich nicht. Lſtſp. 8. Lpz. Dyk. 786. — 4
Springwurzel, die; od. die böſe Lieſel. Komiſche Oper. 8. Nürnb. Raſpe. 810. — 7
Schreibpap. — 8
Spröde, d., auf d. Probe. Oper in 1 Akt nach Dupaty. 8. Wien, Wallishäuſer. 805. — 5
Sprodenſpiegel, der,. Lſtſp. in 1 A. nach Moliere, v. J. G. Dyk. 8. Lpz. Dyk. 778. — 4
Spuk, der,. Lſtſp. in 1 Aufz. v. Koller. 8. Lpz. Hinrichs. 810. — 8
Spul, Herr; od. d. Aechtheit ohne Schimmer. Lſtſp. 8. Wien, Wallishäuſer. 795. — 8
Squenz, Peter; oder die Welt will betrogen ſeyn. Lſtſp. 8. Gießen, Krieger. 775. — 8
Stadt u. Land. Lſtſp. v. Spieß,. 8. Prag, Schönfeld. 790. — 8
Stadtmädchen, wie alle ſeyn ſollten. Schſp. in 2 Akten. 8. Luzern, Aurich. 785. — 4
Stafford, d. Graf,. Trſp. in 5 Aufz., nebſt e. Verſuch über d. Leben deſſelben ꝛc. a. d. Franz. d. Grafen Lally Tolendal. 3 Tble. 8. Lpz. Gräff. 2 —
— d. Graf,. Trſp. a. d. Frz. d. Lally Tolendal. 8. Berl. Vellg. 795. — 12
Stammbaum, der,. Lſtſp. 8. Wien, Ghelen. 771. — 4
— der, 1ſte Fortſ. der beyden Billets. Lſtſp. v. Anton Wall. 8. Lpz. Dyk. 791. — 4
Stand, d., d. Unſchuld u. Fall d. Menſchen. Schſp. von Dryden. 8. Frkft. 754. — 5
Ständchen, das,. Lſtſp. in 4 A. v. J. J. Wagner. 8. Jena. (Gleditſch in Lpz.) 798. — 8
Staps, e. Rekrute. Lſtſp. 8. Frkft. u. Leipz. 749. — 2
Stark, Lorenz; od. d. deutſche Familie. Schſp. in 5 A. von F. L. Schmidt. 8. Lpz. Rein. 804. — 20
Stärke, die, d. Freundſchaft. Eine Comödie a. d. Ital. 8. Lpz. Linke. 776. — 4
— die, d. väterlichen Liebe. Schſp. 8. Frkft. Eßlinger. 769. — 4
— die, d. Naturells. Lſtſp. 8. Wien, Kraus. 762. — 4
Statthalter, der,. Trſp. 8. Berl. Himburg. 790. — 8
— der,. Trſp. n. d. Engl. 8. Lpz. Sommer. — 8
— d., v. Corſu. Trſp. v. Chriſtmann. gr. 8. Mannh. Schwan. 785. — 5
Statua, d. belebte,. Nachſp. 8. Münſter, Perrenon. 769. — 2
Statue, la, de Pierre le grand. Drame en 1 Acte. 8. Dresde, Walther. 806. — 8
Stegreif, der,. Lſtſp. a. d. Franz. 8. Hildesheim, Schröter. (Sommer, Lpz.) 778. — 2
Steinau, Obriſt v., ein häusliches Lſtſp. in 5 A. 8. Baſel, Flick. 796. — 6
Steinheim, Erwine von,. Trſp. v. Blumauer. 8. Wien, Verf. 780. — 6
Stella, e. Schſp. f. Liebende in 5 A. von J. W. v. Göthe. 8. Berl. Melius. (a. Sommer in Lpz.) 776. — 8
— — deſſelb. in 4 Akt. 8. Jena, Akadem. Buchhdl. (W. G. Korn in Breslau.) — 2
— Nummer 2; od. Fortſ. d. Gothaiſchen Schauſpiels Stella. 8. Zürich, Kunze. (Akadem. Buchhdl.) 776. — 6
Stellheim, Carl, u. Lotte v. Rosenſee. Trſp. in 5 Akten. 8. Altona, Hammer. 798. — 8
Stephan d. erſte. König d. Hungarn. Schſp. v. Girzik. 8. Peſt. 792. — 8
Sternenmädchen, d., im Mödlinger Walde. Volksmährchen in 2 Aufz. v. Huber. 8. Wien, Wallishäuſer. 802. — 6
Sternenkönigin, die,. Romantiſches Feenmährchen m. Geſang in 3 Akten v. Voß. 8. Berl. Schöne. 809. Rthlr. — 12
Sterzinger, Martin; oder der Bayerſche Einfall in Tyrol. Schſp. 8. Inſpr. Wagner. 782. — 5
Stiefmutter, die ehrſüchtige, a. d. Engl. des Rowes. Trſp. 8. F. u. L. Hertel. 773. — 8
— d. liebreiche,. Lſtſp. 8. Prag, Schönfeld. 786. — 6
Stiefſöhne, die,. Schſp. v. Seidel. 8. Lpz. Fleiſcher. 789. — 4
Stilfo. Trſp. in 5 Aufz. 8. Salzb. Mayr. 789. — 4
Still. Lſtſp. in 1 Akt. 8. Brſchw. Schuldchdl. 769. — 2
Stille Waſſer ſind tief. Schſp. v. Schroder. 8. Berl. Rottmann. 786. — 16
Stilpo u. ſeine Kinder. Trſp. 8. Baſel, Haas d. Sohn. (a. Flor.) 780. — 9
Stimme, d., d. Natur. Drama. 8. Fr. u. L. (Jülicher, Linz.) 797. — 3
— d., d. Volks; od. d. Zerſtörung d. Baſtille. Trſp. v. Buri. 8. Thal Ehrenbreitſtein, Gebrr. 791. — 10
Stoff, d., zum neuen Kleide; od. d. beſtrafte Eitelkeit. Lſtſp. 8. Nürnb. Stein. 784. — 2
Stolz und Edelmuth. Schſp. in 3 Akten von Eckard. 8. Rudolſtadt, Kluger. 807. — 10
— d. gedemüthigte,. Sſp. n. d. Ital. 8. Oels. (Gebr. Vr.) 796. — 6
— und Liebe,. Lſtſp. in 5 A. v. J. F. Jünger. 8. Regensb. Montag u. W. 801. — 10
— u. Verzweiflung. Schſp. v. W. H. Brömel. 8. Deſſau. (Gräff in Lpz.) 791. — 4
Storch, d., u. ſeine Familie. Tragödie in 3 A. von E. M. Arndt, nebſt e. Zugabe. 8. Lpz. Gräff. 804. 1 8
Storzenbecher, Klaus,. Scenen aus d. hanſeatiſchen Vorzeit. Schſp. in 5 A. 8. Hamb. Vollmer. 801. — 12
Strafford, d. Graf,. Trſp. a. d. Franz. d. Lally-Tolendal, ſ. Stafford.
Strafgericht, das,. Eine romantiſche Dichtung mit Geſang in 2 Akten. 8. Wien, Kupffer u. Winmer. 809. — 8
Strahlenberg, Carl von,. Schſp. v. Bonin. 8. Lpz. Barth. 793. — 9
Strandorf, Graf,. Schſp. 8. Wetzlar, Winkler. 790. — 4
Straßenräuber, die,. Oper. 8. Bremen, Cramer. (auch Linke in Lpz.) 770. — 4
Streiche, ſolche, ſpielt die Liebe. Lſtſp. von Lambrecht. 8. Augsb. Stage. 786. — 4
Streit, der; od. welches Geſchlecht brach zuerſt d. Treue d. Liebe. Lſtſp. a. d. Frz. 8. Jena, Gabler. 778. — 4
— der, der Literatur-Zeitung. Poſſe in 2 Akten. 8. Berlin, Schmidt. 803. — 8
Streitenfeld, Major; od. wenige lieben ſo. Lſtſp. in 3 Akten. 8. Wien, v. Mösle. 787. — 5
Strelitzen, die,. Schſp. v. Babo. gr. 8. Mannh. Schwan. 790. — 8
— die,. Schſp. v. Babo. 8. Berl. Voß. 795. — 7
Strich, der, durch die Rechnung. Lſtſp. von Jünger. 8. Lpz. Dyk. 785. — 6
Stricknadeln, die,. Schſp. in 4 Akten v. Kotzebue. 8. Lpz. Kummer. 803. — 12
Strombeck, Juſt von,. Schſp. v. Mayer. gr. 8. Mannh. Schwan. 785. — 18
— — daſſelbe. 8. Lpz. Sommer. 807. — 8
Strudelköpfchen, das,. Lſtſp. v. Th. Hell. 8. Lpz. Hinrichs. 810. — 8
Stuart, Maria, ſ. Maria.
Stucke, Albert. Trſp. 8. Hamb. Gleditſch. 778. — 5
Stücke, kl., für d. deutſche Schaub. v. G. H. Hagemann. 8. Lüb. Iverſen. (a. Gleditſch in Lpz.) 784. — 10
— dram., z. Bildung d. Geiſtes, u. Veredl. d. Herzens, v. Ant. Rettich. 16 Stck. 8. Ulm, Stettin 801. — 6
Student, d. deutſche,. Trſp. 8. L. neb. Lemle. 779. — 2
Stummer, der,. Lſtſp. in 5 A. n. d. Frz. v. de Bruyes. 8. Lpz. Dyk. — 8
Stumme Liebe. Lſtſp. v. Ziegler. 8. Wien, Wallishäuſer. — 6

Stunde, die, der Vergeltung. Ritterschsp. in 5 Aufz. 8. Wien, Wallishäußer. 801. Rthlr. — 6

Sturm, der,. Oper in 2 Aufz. v. Henßler. 8. Ebend. 798. — 6

— d., v. Magdeburg. E. vaterländisches Schsp. in 5 Akten von F. C. Schmidt. 8. Magdeb. Heinrichshofen. 799. — 12

— d., v. Borberg. Schsp. 8. Mannh. Schwan. 786. — 5

— der,. Schsp. v. Shakespeare, bearbeit. v. Tieck. 8. Berlin. (Sommer in Lpz.) 796. — 12

— — oder der Sommernachts-Traum von Shakespeare. 8. Mannh. Schwan. — 9

— u. Drang. Schsp. v. Klinger. 8. Berl. Decker. (Rottmann.) 777. — 10

— der; od. d. bezauberte Insel. Schsp. in 2 A. 8. Lpz. Barth. 780. — 5

— — dasselbe. 8. Cassel, Griesbach. 798. — 6

Stutzer, d. fromme,. Nachsp. in Versen. 8. Bresl. Pietsch. 757. — 1

— der auf gut Glück ausgehende,. Lstsp. 8. Breel. Meyer. 762. — 4

— der akademische,. Schsp. v. Fielding. 8. Mannh. Schwan u. G. — 8

Stutzerlist, die,. Lstsp. a. d. Engl. 8. Berlin, Maurer. 782. — 7

Sulmora, Tochter Cuthullins. Ein Drama in 5 Akten, nach Ossian bearbeit. von Edm. Freyhrn. von Harold. gr. 8. Düsseld. Danzer. 802. — 10

Sulmuth u. Williams. Schsp. 8. Lpz. Hilscher. 778. — 3

Sünderin, d. schöne,. Schsp. 8. Lpz. Kummer. 794. — 8

Superstitieux, les,. Comédie. gr. 8. Helmst. Fleckeisen. 796. — 8

Susceptible, le,. Com. en 1 Acte p. Picard. 8. Brschw. Pluchart. 806. — 6

Suttheim, Ludewike von,. Drama. 8. Hamb. Hoffmann. 785. — 12

Sylla. Theatral. Stück. 8. Halberst. Groß. 753. — 1

Sylphen, die,. E. Zauberoper in 3 Akten nach Gozzi v. Reichard. 8. Lpz. Rein. 804. — 10

Sylvia; od. d. Braut ohne Bräutigam. Schäfersp. 8. Frkft. u. Lpz. 763. — 3

— od. die Bauerleiche. Prosaische Oper, a. d. Engl. des Lillo. 8. Rothenb. Hermbstädt. (Linke in Lpz.) 776. — 4

Sympathien. Schsp. v. Grafen v. Lehndorf. gr. 8. Danzig, Troschel. 791. — 12

Sympathien, les,. Essai dramat. p. Lehndorf Handels. 8. Basl. W. Oehmigke. 793. — 9

Synau, Clara von,. Trsp. 8. Riga, Meinshausen. 797. — 12

T.

Tabulettkrämer, der,. Lstsp. in 5 A. v. A. K. Walder. 8. Freyberg, Craz u. G. 803. — 10

Tadler, der, nach d. Mode. Lstsp. v. Stephani. gr. 8. Lpz. Rein. 795. — 6

Tag der Erlösung. Schausp. in 5 Akten v. Ziegler. 8. Wien, Rehm. — 14

— der glückliche,. Vorsp. v. Vulpius. 8. Erlangen, Palm. 789. — 3

— ein, in d. Hauptstadt. Lustsp. in 3 Akten v. Linden. 8. Berlin, Schmidt. 806. — 12

— ein, aus dem Jugendleben Heinrichs V. Lustsp. nach Duval, von Hell. 8. Leipz. Hinrichs. 803. — 10

— der lustige; od. Figaro's Hochzeit. Lustsp. a. d. Franz. des Herrn v. Beaumarchais. 8. Kehl, Müller. (Beni. Fleischer in Lpz.) 785. — 8

gr. 8. — 12

— — dasselbe. 8. Leipz. Kummer. 785. — 6

Velinp. mit Kupf. 1 16

— u. Nacht. Zauber-Pantomime in 3 Aufz. 8. Wien, Wallishäußer. 807. — 5

Tag, der tolle; od. Figaro's Hochzeit. Lustsp. in 5 Aufz. von Beaumarchais. gr. 8. Dessau, (Görchen in Leipz.) 785. Rthlr. — 12

— d. tolle; od. d. Hochzeit d. Figaro. Lustsp. in 5 A. v. J. F. Jünger. 8. Regensb. Montag u. W. 804. — 10

—, siehe auch Figaro.

Tagelöhner, der adliche,. Schausp. v. N. zu H. 8. Frkft. Eichenb. 774. — 5

— — dasselbe. 8. Augsb. Stage. 777. — 4

Tal u. Scherif; od. der Festtag d. bösen Gottes. Schausp. 8. Leipz. Bauer. 797. — 6

— — dasselbe. Lustsp. in 3 Aufz. v. Weidmann. 8. Wien, Wallishäußer. — 6

Talestri, Regina delle Amazoni,. Opera drammatica. 4. maj. Dresden, Walther. 767. — 12

Talisman, der,. Lustsp. 8. Frankf. Gebhardt u. K. 764. — 4

— der; od. die Zigeuner. Singsp. 8. Amsterd. (Julicher in Linz.) 791. — 8

Tamira. Ein Drama v. Huber. 8. Tübing. Cotta. 791. — 8

Tändeleyen, dramatische, v. C. Althing. 12. Leipz. Gräff. 801. — 12

Tankmar, Prinz,. Drama. 8. Cöln, Imhof. 781. — 3

Tankred. Trauersp. v. Voltaire. 8. Hamb. Herrel. 762. — 3

— — dasselbe. 8. Augsb. Klett. 771. — 3

— Trauersp. nach Voltaire, v. J. W. v. Göthe. 8. Tübing. Cotta. 802. — 12

— od. s. Liebe, Ehre u. Vaterland. Trauersp. in 5 Akten nach Voltaire v. Crenzin. 8. Frankf. Gebhardt u. K. (Macklot in Carlsruhe.) 783. — 6

— und Sigismunde. Trauersp. v. Thomson. 8. Carlsruhe, Macklot. (Gebhardt u. K. in Frankf.) 771. — 5

Tanzmeister, der,. Posse in 3 Aufz. 8. Wien, Wallishäußer. 807. — 6

Tapetenwand, die,. Lustsp. in 1 Akt von Jul. von Voß. 8. Berlin, Schmidt. 803. — 8

Tapo; oder: wie gewonnen, so zerronnen. Posse in 2 Aufz. 8. Wien, Wallishauser. 791. — 5

— in d. Schenke. Lustsp. 8. Lüneb. Herold u. W. 798. — 3

Tarare. Opéra en 5 Actes p. Beaumarchais. 8. Brunsw. Pluchart. 806. — 9

— Trauersp. v. Beaumarchais. 8. Carlsr. Macklot. (Gebhardt u. K. in Frankf.) 788. — 6

Tarnov, Gräfin,. Drama in 3 Aufz. 8. Wien, Wallishäußer. — 6

Tarquinius Superbus. Ein Trauersp. in 5 Aufz. 8. Frkft. Eichenberg. 802. — 18

Tartuffe, der,. Lustsp. 8. München, Strobl. (Fleischmann.) 791. — 5

— in Deutschland. Lustsp. in 5 A. nach Moliere, f. d. deutsche Bühne bearb. v. H. Zschokke. 8. Zürich, Geßner. 805. — 9

— d. zweyte; oder die schuldige Mutter. Schausp. nach Beaumarchais v. Huber. 8. Lpz. Schmidt. 795. — 10

Taschenbuch f. 1807, entb. d. Muse in Deutschland, v. A. v. Kotzebue, u. d. natürl. Sohn v. J. L. Huber. 12. Tübingen, Cotta. 1 8

— d.; od. d. Banknoten. Ein Gemälde a. d. menschl. Leben in 1 Akt v. C. Großmann. 8. Altenb. Pertheß. 806. — 4

Tasso. Schausp. von Göthe. 8. Leipz. Göschen. 790. — 16

Taube, der,. Original-Lustsp. in 5 Akten. 8. Münster, Coppenrath. 778. — 4

Taubstumme, der,. Lustsp. 8. Wismar, Bödner. 791. — 5

— der; od. d. Abbé de l'Epée. Histor. Drama in 5 A. von Bouilly, a. d. Franz. v. A. v. Kotzebue. 8. Leipz. Kummer. 800. — 12

Taufschein, der,. Lustsp. in 1 A. a. d. Franz. d. Picard, von C. Illand. 8. Berl. Braunes. — 8

Tausch, der; od. die Liebe macht nicht Jedermann zum Narren. Lustsp. 8. Wien, Mösle. 789. — 12

— der, der Brüder; od. das Graie. Eine Farce. 8. Erfurt, Keyser. 781. — 5

Täuschung. Ein Sittengemälde in 5 A. v. F. Lindheimer. 8. Mannheim, Schwan. 798. Rthlr. — 12
Schreibp. — 14

Tausendsasa, der kleine,. Posse. 8. Rudolstadt, Klinger. 799. — 6

Tel, mach auf der Insel der Calypso. Ballet in 3 Aufz. 8. Wien, Wallishäuser. — 3

— Prinz v. Ithaka. Oper, ganz neu bearb. 8. Weimar, Hoffmann. 797. — 10

— — — 1r Thl. Posse v. Hensler in 2 Aufz. 8. Wien, Wallishäuser. (Braunsburg.) 802. — 6

— — — 2r Thl. Poss. v. Hensler in 2 Aufz. 8. Ebend. 805. — 6

— Singsp. in 2 Aufz. von Hofmeister. 8. Passau, Ambrosi. 800. — 4

—'s Begebenheiten auf der Insel d. Calypso. Tragödie. 8. Liegnitz, Siegert. 790. — 3

— der, travestirt von Perinet in 3 Aufz. 8. Wien, Wallishäuser. 805. — 6

Tell, Wilhelm,. Trauersp. von Zimmermann.* 8. Basel, Schweighäuser. 779. — 5

— Wilhelm,. Schweizerisches Nationalschausp. v. Ambühl. 8. Zürich, Orell, F. u. Comp. 792. — 4

— Wilhelm,. Trauersp. v. Fr. Schiller. 12. Tübing. Cotta. 804. 1 4
mit 1 K. 1 16
Postp. ohne K. 1 8
in kl. 8. Postp. — 8
Druckp. — 6

— — dasselbe mit 3 K. 2 12

— Wilhelm,. Schausp. in Jamben, v. Veit Weber (L. Wächter). gr. 8. Berlin, Maurer. 804. 1 8
Schweizerp. 1 20
Velinp. 2 —

Tempelherren, die,. Trauersp. 8. Mannh. (Hinrichs in Leipzig.) 796. — 12

— die,. Trauersp. in 5 A. nach Raynouard, in Jamben v. K. Fr. Cramer. 8. Leipzig, Voß. 806. 1 4

— die,. Trauersp. nach Raynouard, von Störer. 8. Strasburg, König. 806. — 8

— die,. Dramat. Gedicht in 5 Haubl. von Kalchberg. 8. Grätz, Ferstl. — 12

Temperamente, die,. Lustsp. 8. Hamb. Herold. 777. — 6

Templiers, les,. Tragédie en 5 Actes p. Raynouard. 8. Braunschw. Pluchart. 806. — 9

Terne, die; od. Künstler-Glück. Nachsp. in 1 Akt. 8. Berlin, Schüppel. 805. — 4

Terno, der, 10, 21, 37. Lustsp. 8. Cöln, Imdorf. 786. — 5

— Secco; od. der gedemüthigte Stolz. Singsp. in 2 Akten. 8. Frankf. Gebhardt u. K. — 6

Terpsichore; od. pantomimisches Theater. 8. Wien, Schalbacher. — 4

Testament, das,. Lustsp. v. Schröder. 8. Leipz. Barth. 786. — 8

— — dasselbe. 8. München, Strobl. 786. — 5

— das, des Onkels. Schausp. in 3 Akten. 8. Wien, Wallishäuser. — 8

Teufel, der, in allen Ecken; od. die Verwandlungen. Lustsp. 8. Prag, Widtmann. 769. — 3

— der, ein Hydraulikus. Lustsp. v. Albrecht. 8. Leipz. Liebeskind. 796. — 5

— der, im Altenstübchen. Lustsp. in 1 Akt. 8. Altenburg, Petersen. 806. — 7

Teufels, des, Lustschloß. Zauber-Oper in 3 Akten von Kotzebue. 8. Leipz. Kummer. — 7

Teufelsmühle, die, am Wienerberge. Volksmährchen in 4 Aufz. 8. Wien, Wallishäuser. 801. — 6

Teufelsstein in Mödlingen. Volksmährchen in 3 Aufz. 8. Ebendas. 803. — 6

Teufelsthurm, der, bey Linz. Oper in 3 Aufz. 8. Ebendaselbst. 804. — 6

Teutsche, s. Deutsche.

Thadeädel, der 30jährige A. B. C. Schütz. Posse in 3 Aufz. v. Hensler. 8. Wien, Wallishäuser. 799. Rthlr. — 6

Thalmene und Kiliminla; od. die geprüfte Heldenliebe. 8. Wien, Kraus. 761. — 2

Thallas Opfer. Vorspiel. 8. Ulm, (Stage in Augsb.) 776. — 2

Thalie, la petite; ou Morceaux de Molière etc. 8. Berlin, Wever. 780. — 8

Thankmar, der Eisenarm. Skizze in 5 Aufz. 8. Wien, Wallishäuser. 806. — 6

Thassilo II., Herz. in Bojarien. Trauersp. 8. München, Leutner. 806. — 12

That, die edle,. Schausp. in 2 A. v. Ehrmfeld. 8. Wien, Rehm. (Rein). 805.

— u. Neue. Schausp. v. Tilly. 8. Schwerin, Bödner. 792. — 5

Theater d. Ausländer. Verdeutschungen, 3 Bde. 8. Gotha, Ettinger. 779—81. 2 12

— Berlinisches, s. 1782. 8. Berl. Hesse. 783. 1 8

— verm., d. Ausl. v. J. C. Bock. 4 Thle. 8. Ebend. 778. 79. (1r 16 gr. 2r 16 gr. 3r u. 4r à 12 gr.) 2 6

— d. Britten, a. d. Engl. 2 Bde. 8. Berlin, Himburg. 768—72. 1 20

— Brittisches, s. d. Mannh. Schaub., v. von Dalberg. 1r Bd. 4 Stck. gr. 8. Mannh. Schwan u. G. 786. 1 8

— neues komisches, v. P. A. Capacelli. 1r Thl. 8. Bresl. Korn d. j. 778. — 16

— Dänisches,. 1r Bd. gr. 8. Flensb. Korte. (Röhß, Schleswig.) 782,. 1 —

— s. d. deutsche,. 2 Thle. 8. Leipz. Hilscher. (Comm. für Lit.) 770. 71. — 20

— u. verm. s. Deutsche. 8. Lpz. Hamann. 790. — 20

— d. Deutschen. 18 Thle. gr. 8. Königsb. Dengel. 765—82. 18 —

— — 19r 20r Thl., od. neues Theater 1r 2r Thl. gr. 8. Ebend. 783. 2 —

— d. Deutschen. 3 Thle. gr. 8. Frankf. Hermann. 768. 3 —

— kom., d. Deutschen ält. u. mittlerer Zeit. v. W. C. A. Mylius. 1r Thl. 8. Berl. Maurer. 783. — 21

— lyrisches, d. Deutschen. 2 Bde. 8. Lpz. Dyk. 782. 2 8

— das neue, der Deutschen. Com. in 2 A. 8. Wien, Pichler. 805. — 5

— d. neue, d. Deutschen. Lustsp. 8. Ebenn. Mauke. 805. — 6

— v. J. G. Dyk. 7 Bde. 8. Lpz. Dyk. (1r—6r Bd. à 22 gr. 7r 1 Rthlr.) 6 12

— englisches, herausgeg. v. C. H. Schmidt. 7 Thle. 8. Frankf. (Jacobäer in Leipz.) 772—77. 6 —

— kom., d. Franzosen f. d. Deutschen, entl. 68 Stck. bearb. v. Gotter, Dyk, Meißner, Weiße, Wezel ꝛc. herausg. v. J. G. Dyk. 10 Thle. 8. Leipz. Dyk. 777—86. (1r—5r à 20 gr. 5r—10r à 1 Rthlr.) 9 4

— d. tragische, d. Griechen, Sophokles u. Euripides, übers. v. J. J. Steinbrüchel. gr. 8. Zürich, Orell, Füßly u. C. 763. 1 16

— Hamburgisches,. 4 Bde. gr. 8. Hamb. Herold. (Hahn in Hannov.) 778—82. 5 —

— Hamburgisches,. 2 Bde. 8. Augsb. Stage. 778. 1 8

— f. d. Jugend. 3 Thle. 8. Frankf. Hermann. 782—85. (I. II. à 12 gr. III. 10 gr.) 1 10

— v. Aug. Klingemann. 1r Bd. (enth. Heinrich d. Löwe, Trauersp. u. Luther, Schausp.) gr. 8. Tübing. Cotta. 808. 1 12

— n. v. F. M. Klinger. 2 Thle. 8. Lpz. Jacobäer. 791. 1 12

— komisches, v. S**, 1r Thl. 8. Breslau, Meyer. 759. — 8

— pantomim., m. K. 12. Wien, Alberti. 796. — 10

— f. Privat- u. Landesgesellschaften. 16. 8. Prag, Schönfeld. 793. — 8

— d. Römer, entl. Plautus Lustspiele. 3 Bde. gr. 8. Wien, Anton Doll. 805. — 10
Schreibp. — 16

— spanisches, a. d. Frz. 3 Bde. gr. 8. Braunschw. Waisenh. (Schulbuchhdl.) 770—71. 1 18

— spanisches, v. A. W. Schlegel. 1r 2r Bd. od. Schausp.

d. Don Pedro Calderon de la Barca. 1r 2r Bd. 8. Berlin, Hitzig. 805—809. (1r 2 Rthlr. 8 gr. 2r enth.: a) d. standhafte Prinz; b) die Brücke v. Mantible. 1 Rthlr. 16 gr.)
Rthlr. 4 —
Velinp. (1r 3 Rthlr. 8 gr. 2r 2 Rthlr. 16 gr.) 6 —

Theater, neues, von Wien. 8 Thle. 8. Wien, Kraus. 768—79. 4 —

Theaterbibliothek. 3 Stck. 8. Danzig, Brückner. 785. — 18

— e. Samml. d. klass. deutsch. Theaterst. 3 Bde. 8. Bern, Typ. Soc. 804. 2 12

Theatergarderobe, die,. Lustsp. v. Rosenau. 8. Prag, Neureutter. (Hinrichs in Lpz.) 797. — 6

Theaterkitzel, der,. Lustsp. v. Ratschky. 8. Wien, Gerold. (Barth in Leipz.) 784. — 2

Theaterstücke, kleine deutsch-englische,. 8. Amsterd. Buder und Sülpke. 810. 1 16

— von A. v. K. (Knigge). 2 Thle. 8. Hanau, Schulz. 779—80. — 18

— v. F. Lindheimer. 8. Frankf. Diez. 798. — 16

— neue, z. Aufführen. 1r Thl. gr. 8. Frkft. Fleischer. 789. 1 6

— neue, v. Verf. d. dram. Blätter. 8. Frankf. (Benj. Fleischer in Leipz.) 789. — 16

Theaterstückchen. 3 Hefte. 8. Presb. Mahler. 789—91. 1 4

Théâtre Bavarois; ou Recueil de pièces repres. à Munic. T. 1. 8. Augsb. 755. — 16

— de P. Corneille, avec les comment. de Voltaire, avec grav. 12 Vol. gr. 8. Paris, (Sommer à Lpz.) 799. 16 12

— de P. Corneille, av. des comment. et autres morc. intéres. av. fig. 8 Vol. gr. 8. Genève, (Rottmann à Berlin.) 774. 45 —

— de P. et Thom. Corneille. 11 Vol. 12. Leips. 754. 9 —

— Français; ou recueil des plus belles pièc. dram., av. des remarq. p. F. H. Roux. 2 Vol. 8. Jena, Fischer. 767. — 12

— amus. et mor. de J. G. Klein. 3 Tom. 8. Dessau, chez les Savans. 781. 1 12

— de Marivaux. 4 Vol. 12. Lps. 754. 2 12

— — 4 Vol. 12. Basle, Schweighäuser. 770. 5 —

— — 4 Vol. 12. Amsterd. (Walther, Dresde.) 770. 2 16

— nouv., ou choix des meilleures pièces etc. T. 1—5. 12. Braschw. Pluchart. (I. II. III. IV et V. 2 Rthlr.)

— de Société. II T. 8. Dess. (Sommer à Leips.) 781. 1 16

Theatre German, transl. by Thompson V. I. cont. 1) the Stranger (Menschenhaß u. Reue), 2) Otto of Wittelsbach. with germ. not. 8. Danz. Troschel. 802. — 18

— the German, transl. by Benj. Thompson. 20 Vol. gr. 8. Lond. (Kummer, Leipz.) 19 —

Thebes. Trag. v. Passy. 8. Wien, Geistinger. 805.

Thekla, die erste Märtyrin. Trauersp. 8. Wien, Kraus. 760. — 2

Thelaire. Trauersp. 8. Wien. (Barth in Lpz.) — 4

Themistocles. Trauersp. 8. Wien. 756. — 2

— Tragödie in 3 A. (v. Cramer.) 8. (Basse in Quedlinburg.) 808. — 20
Velinp. 1 8

Theobat. Tragödie. 16. Berlin, Kunst- u. Ind. Compt. — 16

Theodor, König in Venedig. Singsp. 8. Passau, Ambrosi. 793. — 4

Theone und Siegberth. Melodrama von Presser. 8. Bresl. Korn d. ält. 786. — 2

Theophana. Trauersp. in 5 Akten. 8. Wien, Wallishäußer. 805. — 8

Therese u. Pauline. Schausp. in 5 Akten. 8. Prag, Diebach. 787. — 5

Theseus auf Creta. Drama. 8. Leipz. Barth. 792. — 16

Theudelinda v. Bayern, Königin d. Longobarden. Drama in 5 A. v. Fr. Schlenkert. 8. Lpz. Junius. (Gleditsch.) 803. 1 12

Thirza und ihre Söhne. Drama v. Niemeyer. 8. Leipzig, Weygand. 778. — 5

Thorheit, die beschämte, Lustsp. 8. 755. — 2

Thorheit steckt an wie der Schnupfen; od. die Weltbauern in Tollmannshausen. Originalstück. 8. Frankf. Gebhardt u. K. 789. Rthlr. — 12

Thronerbe, der,. Drama in 1 Aufz. 8. Salzb. Mayr. 781. — 2

Thronfolge, die,. Familiengemälde v. Seyfried. 8. Berl. (Wille in Warschau.) 796. — 12

Thür, die verschlossene,. Lustsp. v. Bösenberg. 8. Dresden, (Hinrichs in Leipz.) 792. — 6

Thurm, der rothe, in Wien. Schausp. in 3 Aufz. 8. Wien, Wallishäußer. 805. — 6

Thurn, Graf von,. Nationalschausp. 8. Lpz. Köhler. 792. — 8

Thurneisen, Albert von, s. Albert.

Thusnelde. Singsp. v. Scheiben. 8. Kopenhagen, Rothe. (Prost.) 749. — 5

— od. der Ritter mit dem goldnen Sporn. Schausp. v. Voß. 8. Gera, Rothe. 788. — 10

Tiepolo. Trauersp. 8. Hamb. Bachmann. 797. — 12

Tilly, General, oder denkt an den 10. May. Schausp. 8. Thorn. (Wollmer in Hamburg.) 793. — 6

Timoleon, der Bürgerfreund. Trauersp. von Behrmann. 8. Frankf. 750. — 2

Timoléon. Tragéd. 4. Breslau, Korn sen. 810. — 16

Timophanes von Corinth. Trauersp. 8. Bremen, Förster. 783. — 5

Timothens von Corinth. Trauersp. 8. Bremen, Müller. — 20

Tischler, der liefländische,. Seitenstück zum Mädchen von Marienburg. 8. Wien, Wallishäußer. — 8

Titus. Vorsp. v. Engel. 8. Berl. Mylius. 779. — 3

— Ernsth. Oper, nach d. Ital. 8. Cassel, Griesbach. 797. — 5

— d. Wonne d. menschl. Geschlechts; od. der beste Fürst, der beste Bürger. Schausp. gr. 8. Bresl. Korn d. ält. 794. — 12

Tobias. Ein geistl. Singsp. deutsch u. Ital. 8. Prag, Widtmann. 770. — 6

Tochter, die, des Aristides. Lustsp. 8. Frankf. Gebhardt u. K. 764. — 4

— die dankbare,. Drama in 1 Aufz. von Weidmann. 8. Wien, Wallishäußer. — 4

— die dankbare; od. die Einquartierung. Ländl. Lustsp. mit Gesang. 8. Budissin, Deinzer. 784. — 5

— die, des Jephte. Trauersp. v. Rittershausen. 8. Münch. Lentner. (a. Thurneysen in Basel.) 796. — 5

— die, der Natur. Schausp. v. Lafontaine. 8. Görlitz, Anton. 806. — 15

— die natürliche,. E. rührendes Lustsp. in 5 A. v. Sprickmann. 8. Münster, Perrenon. (Coppenrath, auch Sommer in Leipz.) 774. — 6

— d. natürliche,. Trauersp. v. J. W. v. Göthe. 12. Tübingen, Cotta. 804. 1 8

— die, des Bruder Philipps. Lustsp. 8. Frankf. u. Leipz. Gutsch. 771. — 2

— die verstoßene, od. Edelmuth stärker als Liebe. Familiengem. 8. Prag, Schönfeld. 794. — 6

— die zärtliche,. Lustsp. v. Matthesius. 8. Chemnitz, Stößel. 767. — 8

Töchter, die drey,. Lustsp. in 4 Akten. 8. Münch. Fleischmann. 783. — 6

— die drey,. Lustsp. v. Spieß. 8. Prag, Neureutter. (Leo in Leipzig.) 793. — 8

— — dasselbe. 8. Wien, Kurzböck. 787. — 4

— der, Hochzeit. Lustsp. in 5 A. v. B. G. Wetterstrand. 8. Jena, Akadem. Bchhdl. 807. — 12

— d. erwachsenen,. Lustsp. in 1 A. a. d. Franz. d. Picard C. Iffland. 8. Berl. Braunes.

Tod Abels. Drama. 8. Hannov. Helwing. 773.

— der, Adams. Trauersp. 8. Berl. Voß. 757.

— Adams. Trauersp. v. Klopstock. 8. Kopenh. Pelt. 7

— — dasselbe. gr. 8. Lpz. Göschen. 803.

— der, Julius Cäsars. Trauersp. a. d. Franz. des V. v. Menzel. 8. Bayreuth, Lübeck. 792.

Tod, der, des Cäſars. Trauerſp. von Voltaire, a. d. Franz. 8. Nürnb. (Günther in Glogau.) 808. Rthlr. — 6
— Heinrichs IV. Tragödie, m. K. 8. Hamburg, Wettach. 807.
— Johannis des Täufers. Trauerſp. von Hudemann. 8. Wismar, Bödner. 770. — 2
— Oſkars des Sohnes Karuths. 8. Prag, Gerle. 773. — 1
— der, des Pauſanias, ſ. Pauſanias.
— der vermeinte,. Luſtſp. 8. Frankf. u. Lpz. Pelt. 755. — 5
Todtenfackel, die; od. die Höhle der Siebenbläſer. Schauſpiel in 4 Aufz. v. Huber. 8. Wien, Wallishauſer. — 6
Todtenkopf, der,. Schauſp. 8. Altona, Hammerich. 791. — 3
— der, od. die Vogelbauer. Schauſp. in 5 A. 8. Breslau, W. G. ern. 801. — 12
Todtſchlag, der, kommt an den Tag; oder die Liebhaber ein Paar Mörder. Schauſp. v. Eſchle. 8. Dresden, Gerlach. 783. — 5
Toggenburg, die Grafen von,. Vaterländ. Schauſp. in 5 Aufz. v. F. W. Cramer. 8. Lpz. Anich. 784. — 6
Toilette, die große. Luſtſp. 8. Berl. Himburg. 788. — 10
Tolon. Trauerſp. 8. Frankf. u. Leipz. Keßler. 777. — 7
Tollheit u. Herzensgüte. Luſtſp. 8. Zeih, Heinſe. (Webel.) 793. — 9
Ton, der heutige,. Schauſp. 8. Stettin, Kaffke. 789. — 8
— d., d. Tages. Luſtſp. in 5 Aufz. a. d. Franz. v. Voß. 8. Leipz. Mittler. 806. — 18
— der, od. Thorheiten nach der Mode. Luſtſp. 8. Tübing. Heerbrand. 789. — 6
— der, der großen Welt. Luſtſp. a. d. Engl. des Colman. 8. Altenb. Richter. (Akadem. Bchhdl. in Jena.) 788. — 5
— der, unſrer Zeiten. Luſtſp. v. Jünger. 8. Leipz. Göſchen. 792. — 3
Schreibp. 4
Tonnelier, le,. Op. com. 8. Berlin, Rottmann. — 6
Topf, jeder, findet ſeinen Deckel. Kom. Operette. 8. Magdeburg, Scheidhauer. 775. — 3
Opfer, der,. Oper. 8. Frankf. Eßlinger. (a. Günther in Glogau.) 775. — 5
Otila, König d. Gothen. Schauſp. in 5 Akten, ſ. Schauſpiele v. Frau von Weißenthurn 3r Bd.
Tour de Soubrette. Com. en 1 Acte p. Gersaint. 8. Brschw. Pluchart. 806. — 6
Tournier, das, od. die glücklichen Freunde. Ritterſchauſp. 8. Speyer, Hauth. (Gräff in Leipz.) 790. — 4
Tragedie del Conte Alfieri. 2 Vol. gr. 8. Berl. Dunker et H. 811. 4 16
Tragédies, trad. du Grèc d'Euripides p. Prevost. III Toms. 12. Paris, (Etinger, Gotha.) 783. 3 12
Tragödien, d., d. Römer, metr. überſ. 1r Thl. 8. Bresl. Barth. 809. — 20
Train, le, de Paris; ou le Bourgeois du tems. Coméd. en 5 actes, p. Rudlidge. 8. Lausanne, Pott. 782. — 8
Traube, die vergiftete,. Trauerſp. 8. Prag, Gerle. 783. — 3
Traue, ſchaue, wem? Luſtſp. v. Brandes. 8. Braunſchweig, Schulbuchhdl. 760. — 4
Trauer, die tiefe,. Luſtſp. in 1 A. 8. Lpz. Schäfer. (Kühn.) 804. — 6
Trauerſpiele, ſämmtl., a. d. Ital. d. Alfieri metriſch überſ. v. Rehfues u. Tſcharner. 1r Bd. gr. 8. Berl. Unger. 804. 1 12
Velinp. 5 —
— d. Deutſchen. No. 1. Emilia Galotti, m. K. 8. Leipzig, Schmidt. 802. 1 12
— — daſſ. gr. 4. Ebend. Velinp. 5 8
— 2, v. L. F. Hudemann, Iphigenia u. d. Tochter Jephta. 8. Wismar, Berger. 767. — 7
— 3 neue, Johanne Grey, Friedrich v. Tockenburg u. Ordipus. 8. Zürich, Orell. 761. — 12
— a. d. Engl. v. Schlegel. gr. 8. Copenh. Pelt. 764. — 16
Trauerſpiele, Ueberſetz. ein., a. d. Franz. d. Racine u. Greſſet. 8. Lpz. Vogel. 735. Rthlr. — 8
— von Ed. Young, nebſt d. Boadicea, einem Trauerſp. von Glover, a. d. Engl. 8. Hamb. (Gleditſch in Lpz.) 767. — 8
— 2, Zulima u. Camilla Manfredi. 8. Wien, Hochenleitter. 790. — 9
Traum, der vergnügte, od. d. küſſende Diana. Operette. 4. Nürnb. Schmidtmer. 769. — 2
— der, des Scipio. Singſp. 8. 746. — 6
Trauſchein, der,. Luſtſp. 8. Cothen, Aue. 796. — 5
Traveſtiſſemens, les,. Coméd. en 1 acte. 8. Brschwg. Pluchart. 806. — 9
Trennung aus Stolz; od. Wirkung e. Scene im deutſchen Hausvater. Schauſp. 8. Bayreuth, Lübeck. 794. — 4
— und Wiederſehn. Schauſp. 8. Hamb. Bohn. 791. — 8
Trentleya, das,. Nachſp. 8. Leipz. Hartknoch. 773. — 4
Trésor, le, supposé; ou le danger d'écouter aux portes. Op. en 1 Acte p. Hoffmann. 8. Brswg. Pluchart. 806. — 6
Treuberg, Graf,. Schauſp. von Czechtitzky. 8. Elbingen, Hartmann. 785. — 8
Treue, deutſche,. Schauſp. in 1 Akt, ſ. Schauſp. von Frau von Weißenthurn. 11 Bd.
— die geprüfte,. Schäferſp. 8. Braunſchweig, Schulbchhdl. 768. — 8
— die geprüfte u. belohnte,. Luſtſp. und der Hypochondriſt, Nachſp. gr. 8. Berlin, Birnſtiel. 767. — 10
— und Undank. Luſtſp. 8. Berl. Maurer. 782. — 2
— und Untreue. Oper in 1 Aufz. von Sievers. 8. Hamb. Vollmer. — 9
Triomphe, le, de la Fidélité. Drame pastoral. gr. 4. Dresd. Walther. 767. — 8
Triumph, der, der Empfindſamkeit. Dramat. Grille v. Gothe. 8. Leipz. Göſchen. 787. — 7
— d., der Freundſchaft. Luſtſp. v. Marin. 8. Frankfurt, Garbe. 767. — 4
— d., des Frohſinns. Schauſp. in 5 Akten. 8. Berlin, Schüppel. 803. — 12
— des guten Herzens. Luſtſp. 8. Frankf. Brönner. (a. Gebhardi u. K.) 774. — 4
— der, der ehelichen Liebe. Luſtſp. 8. Ebend. 774. — 4
— der, der Treue. Schauſp. 8. Leipz. Breitkopf. 754. — 3
— — daſſelbe ital. u. deutſch. 8. Berl. Haude. 755. — 4
— des Vitellius Maximus. Ballet in 5 Aufz. 8. Wien, Wallishäuſer. 808. — 5
— der, der Wahrheit. Drama in 2 Aufz. von Spilla. 8. Hamb. Kratzſch. 805. — 8
Trofons Zauberhöhle. Singſp. a. d. Ital. gr. 8. Kemptен. 791. — 8
— Zauberhöhle. Singſp. in 2 Akten, a. d. Ital. 8. Paſſau, Ambroſi. 793. — 5
Trojanerinnen, die,. Trauerſp. v. Horn. gr. 8. Penig, Diencmann. 802. — 21
Trollus u. Kreſſida, v. Shakespeare. 8. Mannh. Schwan. — 9
Troqueurs, les,. Coméd. par de Vadé. 8. Dresde, Walther. 765. — 3
Troſtloſe, der,. Luſtſp. u. d. Franz. 8. Berl. Voß. 794. — 5
Trott, Eva von,. Ein vaterländ. Trauerſp. v. Verf. d. Unerforſchlichen (G. Bertrand). 8. Lüneb. Herold u. W. 801. — 16
Trunkner Mund, wahrer Mund. Luſtſp. in 1 A. nach Colle, von Gotter. 8. Leipz. Dyk. 779. — 4
Tugend, die, unter den Barbaren. Schauſp. a. d. Franz. 8. Hamb. Hoffmann. 795. — 4
— die nach der Prüfung wieder erfreute,. Singſp. 8. Nürnb. Felsecker. 778. — 2
— iſt nicht immer Tugend; od. der treue Diener als Straßenräuber. Schauſp. 8. Leipz. Hilſcher. 782. — 4
— und Laſter. Trauerſp. v. Heidemann. 8. Berl. (Wilke in Warſchau.) 796. — 6
— auf d. Schaubühne; od. Harlekins Heirath. Nachſp. in 1 A. v. J. Möſer. gr. 8. Berl. Nicolai. 798 — 3

Digitized by Google

Tugendhafte, der sterbende,. Drama v. Molsp. 8. Berl. Himburg. 772. Rthlr. — 4

Tugendopfer. Trauersp. 8. Mannheim, (Hinrichs in Lpz.) 796. — 12

Tumelikus; od. Herrmanns Rache. Trauersp. m. Chören. 8. Wien, Pichler. 803. — 6

Tuppius, Kammersekretair; od. so gehts dem Eifersüchtigen. Lustsp. in 4 Aufz. 8. Jena, (Bruder in Leipz.) 806. — 20

Turandot, Prinzessin von China. Mährchen. Lustsp. v. Guttenberg. 8. Wien, Pichler. 808. — 16

— Prinzessin v. China. Ein tragi-kom. Mährchen v. Gozzi, beard. v. Fr. Schiller. 8. Tübing. Cotta. 802. — 16

Turnier, s. Tournier.

Tuteur dupé, le,. Comédie en 5 Actes. 8. Dresde, Walther. 760. — 5

U.

Ubaldo. Trauersp. in 5 Akten von Kotzebue. 8. Leipz. Kummer. 808. — 18

Uebel, ein, ist oft der Grund zum Glücke; od. die Verirrung. Lustsp. 8. Leipz. Hilscher. 786. — 9

Uebereilung, die,. Lustsp. v. Fagan. 8. Wien, Gheleu. 770. — 4

— die,. Lustsp. v. Schröder. 8. Wismar, Bödner. 790. — 4

Ueberfall, der,. Schausp. in 1 Akt. 8. Lpz. Böhme. 795. — 3

Ueberlisteten, die,. Lustsp. v. Guttenberg. 8. Wien, Pichler. 807. — 5

Ueberraschung, die,. Lustsp. f. Kinder. 8. Leipz. Crusius. 779. — 4

— die,. Familiengemälde in 1 A. v. G. Bürger. 4. Hannov. Helwing. 800. — 5

— die nächtliche,. Lustsp. in 2 A. 8. Lpz. Joachim. 802. — 8

— die,. Lustsp. in 1 Aufz. v. Weidmann. 8. Wien, Wallishäußer. — 5

— die,. Lustsp. v. Spieß. 8. Leipz. Leo. 799. — 6

— die wechselseitige,. Lustsp. in 2 Aufz. v. Koller. 8. Leipz. Hinrichs. 810. — 10

Ueberschwemmung, d. glückliche,. Ein ländl. Schausp. in 1 A. 8. Lpz. Kummer. 799. — 4

Ugolino. Trauersp. von Gerstenberg. 8. Bremen, Cramer. 768. — 6

— Gherardesca, s. Gherardesca.

Uhren, die,. Schausp. von Hagemeister. 8. Berlin, Schöne, 795. — 3

Uladislaus. Trauersp. mit Anmerkungen v. H. C. L. Stockhausen. 8. Halle. 752. — 8

Ulldolini. Schausp. von Lehndorf. 8. Berlin, Himburg. 790. — 9

Ulrich, Graf, von Achalm. Ritterschausp. 8. Eisenach, Wittekind. 792. — 10

Ulrike, unglücklich durch Liebe und Convenienz. Schausp. v. Schwarz. 8. Pest, Strohmeyer. 791. — 9

Ulysses, Telemachs Sohn. Trauersp. gr. 8. Zürich, Orell. 760. — 4

Unabhängige, der,. Schausp. a. d. Engl. 8. Mannheim, Kaufmann. 795. — 8

Unbedachtsamen, die leidenschaftlichen,. Lustsp. von Halbe. 8. Prag, Diesbach. 790. — 6

Unbegreifliche, d,. Schausp. in 4 Akten von Zschokke. 8. Wien, Wallishäußer. — 8

Unbekannte, der,. Schausp. in 4 Aufz. v. Hensler. 8. Ebend. 803. — 6

— der wohlthätige, von Wagner. Eine Familienscene. 8. Frankf. Eichenberg. 775. — 3

Unbesonnene, der,. Lustsp. nach d. Franz. v. Knigge. 8. Heidelb. Pfähler. (Braun.) 785. — 8

Unbesonnenheit, die,. Original-Lustsp. in 4 Akten. 8. Wien, Pichler. 805. Rthlr. — 5

— u. Leichtsinn; od. d. fälschlich angegebene Todte. Lustsp. in 3 Aufz. 8. Freyberg, Craz u. G. 788. — 4

— u. Irrthum. Schausp. von Brandes. 8. Leipz. Dyk. 790. — 10

Unbeständige, der,. Lustsp. 8. Strasb. König. 789. — 5

Und er soll dein Herr seyn; oder die Ueberraschung nach der Hochzeit. Lustsp. von Lambrecht. 8. Augsb. Stage. 786. — 4

Undankbare, der,. Lustsp. nach Destouches. 8. Prag, Schönfeld. 784. — 5

Unentschlossenheit, d., einer Mutter; od. die zwey Neffen.-Schausp. in 1 Akt. 8. München, Lentner. — 5

Unerträgliche, der,. Lustsp. 8. Leipz. 746. — 3

Unerwartete, das, im Heirathen; od. die Frau mit zwey Männern. 8. Zelle, Gsellius. 765. — 1

Ungar, der, in Wien. Originallustsp. 8. Wien, Trattner. 775. — 3

Ungarin, die schöne; od. das Pasquill. Lustsp. in 1 Aufz. v. Hensler. 8. Wien, Wallishäußer. 798. — 6

Ungedultige, der,. Lustsp. in 5 Aufz. v. Weidmann. 8. Ebend. — 6

Ungeheuer, das, u. der verzauberte Wald. Ein ausländ. Mährchen in 4 A. v. Ludw. Tiek. (d. a. d. Tit.: Aldrovan, Prinz, od. d. Ungeheuer.) 8. Bremen, Willmanns. (Müller.) 800. — 20

Ungetreue, der eifersüchtige,. Lustsp. in 3 Aufz. nach dem Franz. von Schröder. 8. Berlin, Maurer. 788. — 4

Ungetreuen, die,. Lustsp. von Reichard, a. d. Franz. 8. Berlin, Sander. 779. — 2

— — dasselbe a. d. Franz. 8. München, Lindauer. 787. — 3

Unglück prüft Tugend. Schausp. von Schmidt. 8. Frankf. Apih. 796. — 6

Unglücklichen, die,. Lustsp. in 1 Akt v. Kotzebue. 8. Leipz. Kummer. — 5

Uniform, die,. Eine Oper in 2 Aufz. frey nach Carpani, v. Treitschke. gr. 8. Wien, Wallishäußer. 803. — 8

Union, d. deutsche, in letzten Zügen. Lustspiel. 8. Bahrdtruh. (Kühn in Wittenb.) 789. — 3

Union, l', de l'hymen et de l'amour. Op. en 3 actes. gr. 8. Berl. Rottmann. 776. — 8

Universalfreund, der; od. Gutherzigkeit u. Windbeuteley. Lustsp. n. d. Engl. des Goldsmith von Rebmann. 8. Gera, Heinsius. 769. — 12

Unkraut, das, unter dem Waizen; od. Religion u. Gleisnerey z. Gebrauch der Schaubühne v. Eckartshausen. 8. München, Lentner. 793. — 8

Unna, Herrmann von,. Schausp. in 5 A. m. Chören u. Tänzen, nach d. Schwed. frey übers. 8. Copenh. Brummer. 800. — 8

Unschlüssige, der,. Lustsp. von Destouches. 8. Dresden, Walther. 778. — 8

Unschuld, die, in Ketten; oder der willkommene Fürst. Schausp. 8. Leipz. Compt. f. Lit. 788. — 3

— die verliebte,. Lustsp. v. Marin. 8. Wien, Krauß. 766. — 2

— die verlorne,. Lustsp. v. Bernstorf. 8. Göttingen, Boßiegel. 776. — 5

Unsern, Ludwig; od. Mord und Rache. Ein histor. dramat. Gemälde d. 18ten Jahrhund. von K. Benafont, m. K. 8. Stuttgart, Magazin f. Lit. 804. — 8

Unter zwey Streitenden siegt der dritte. Singsp. in 3 Aufz. 8. Salzb. Duyle. 787. — 4

Unterschied, der, bey Dienstbewerbungen. Lustsp. von Stephani. 8. Wien, Gräffer. 777. — 4

Unterthan, der rechtschaffene,. Schauspiel. 8. Stuttgart, Mezler. 782. — 9

Unterthanen, die guten,. Ein ländl. Sittengemälde in 5 A. 8. München, Lentner. 792. — 5

Unterthanen-Liebe. Lustsp. in 1 Aufz. s. Schauspiele der Frau von Weißenthurn 4r Bd.

Unverhofft. Lustsp. in 1 Akt v. Theod. Hell. 8. Leipzig. Weigel. 805. — 6

Unvermählte, die,. Drama in 4 Aufz. von Kotzebue. 8. Leipzig, Kummer. 808. Rthlr. — 15
Urgele, die Fee; od. was den Damen gefällt. Singsp. 8. Frankf. Andreä. 772. — 6
Urtelsverlag, der,. Lustsp. 8. Leipz. Heinsius. (Gleditsch) 777. — 8
Urtheil, das,. Lustsp. 8. Berl. Schöne. 795. — 6
— das, des Midas. Operette a. d. Franz. 8. Münster, Coppenrath. 781. — 5
— das, des Paris. Farce. 8. Mainz, Fischer. (Gräff in Lpz.) 792. — 8
Usanqui; od. die Patrioten in Sina. Trauersp. in 5 Aufz. v. Weidmann. — 6

V.

Walberg, Elisa von,. Schausp. von Iffland. 8. Leipz. Göschen. 792. — 15
Warus u. Herrmann. Trauersp. in 5 Akten. 8. Magdeburg, Creutz. 808. — 14
Varvic, le Comte de,. Tragédie. 8. Lausanne, Pott. 782. — 2
Vater, der böse, und der schalkhafte Sohn. Lustsp. von Starke. 8. Prag, Schönfeld. 787. — 4
— der gute,. Familiengemälde von Florian. 8. Leipz. Linke. 790. — 3
— der, muß; oder so — ja wohl — hm! — das wohl — das wäre. Lustsp. 8. Neustadt, Riedel. 786. — 5
— der treuherzige,. Posse. 8. Altenb. Richter. 777. — 4
— der, v. ungefähr. Lustsp. in 1 A. v. A. v. Kotzebue. 8. Leipz. Kummer. 804. — 6
— der unnatürliche,. Trauersp. 8. Erfurt, Keyser. 778. — 4
— der versöhnte,. Schausp. aus dem Schwed. 8. Rostock, Stiller. 797. — 4
Vaterfreude. Vorsp. v. A. W. Iffland. 8. Leipz. Göschen. 800. — 4
Vaterfreuden und Leiden. Familiengemälde. 8. Hamb. (Gräff in Leipz.) 789. — 4
Vaterhaus, das,. Schausp. v. A. W. Iffland. (Forts. d. Jäger.) 8. Leipz. Göschen. — 14
Vaterherz, das,. Schausp. v. Jung. 8. Cöln, Imhof. 785. — 2
— das,. Schausp. v. Bilderbeck. 8. Lpz. Voß. 806. — 18
Vaterlandsliebe, die belohnte,. Schausp. 8. Breslau, Korn d. ält. 794. — 8
Vaterstand. Lustsp. in 4 Aufz. von Ziegler. 8. Wien, Wallishäußer. — 8
Velten, Martin,. Operette. 8. Lpz. Heinsius. (Gleditsch.) 773. — 7
Venedig, das gerettete,. Trauersp. in Versen, a. d. Franz. 8. Königsb. 755. — 3
— das gerettete,. Trauersp. neu, nach d. Engl. bearb. von Meno Valett. 8. Bayreuth, Lübeck. 794. — 9
Verbannung, die,. Schausp. in 5 A. v. A. J. v. Guttenberg. 8. Augsb. Stage. 799. — 12
Verblendete, der,. Lustsp. 8. Riga, Hartknoch. 786. — 12
Verbrechen aus Dankbarkeit. Schausp. v. C. Wessely. 8. Dessau. 797. — 6
— aus Edelmuth. Schausp. v. Rädiger. 8. Berlin, Schöne. 791. — 6
— aus Ehrsucht. Familiengemälde v. Iffland. gr. 8. Mannheim, Schwan. 787. — 9
— — dasselbe neue Aufl. 8. Leipz. Göschen. — 12
— aus Liebe. Schausp. 8. Lpz. Junius. 798. — 6
— aus Liebe. Dram. Gem. in 3 A. v. Koller. 8. Basel, Schweighäuser. 793. — 6
— aus Unschuld. Sittengem. von Palm. 8. Magdeburg, (Hemmerde u. S. in Halle.) 796. — 12
— aus Vaterliebe. Originaltrauerspiel in 5 Akten. 8. Augsb. u. München, Stage u. Fleischmann. 787. — 8
Verbrecher, der edle,. Schausp. in 5 A. aus d. Span. übers. u. herausg. v. Leonini, mit dem beygedruckten span. Original. 8. Berlin, Lagarde. 796. Rthlr. — 16
die deutsche Uebersetzung besonders — 8
das spanische Original (el Delinquente honrado) besonders. — 8
— der; od. die Rückkehr zur Tugend. Ein romant. Schausp. in 3 A. v. J. G. P. W. 8. Posen. 801. — 9
Verbrüderung, die,. Schausp. v. A. W. Iffland. 8. Lpz. Göschen. 800. — 2
Verbündeten, die; od. aus der Heirath wird nichts. Lustsp. 8. Lpz. Linke. 788. — 4
Verbündung. Schausp. v. Iffland. 8. Lpz. Göschen. — 2
Verdacht, der ungegründete,. Lustsp. in 1 Aufz. 8. Wien, Wallishäußer. — 5
Verdächtigen, die,. Lustsp. v. Huber. 8. Lpz. Schmidt. 797. — 4
Verdienst, das zurückgesetzte,. Schausp. in 4 A. v. Scherer. 8. Schwerin, Bodner. 805. — 10
Vereinigung, d.,. Schausp. in 5 Akten. 8. Fürth, Korn. 805. — 6
Verfolgten, d.,. Schausp. in 5 Akten. 8. Augsb. Stage. 776. — 3
Verführung, die,. Schausp. v. Hübner. 8. Ebend. 775. — 5
— die,. Lustsp. a. d. Engl. 8. Stendal, Franzen. 789. — 8
Vergehen und Größe. Schausp. von Burchardi. 8. Frankf. Varrentrapp. 796. — 10
— und Größe. Schausp. in 5 A. v. Burkhardi (Arresto). 8. Stuttgart, Steinkopf. 803. — 12
Vergeltung, die,. Schausp. von Lambrecht. 8. München, Lindauer. 788. — 6
— Schausp. in 5 Aufz. vom Verf. des Carlo u. der Natalie (Fr. Kind). 8. Züllichau, Darmann. 802. — 10
Vergiftung, die falsche,. Lustsp. in 1 Akt von Wetzel. 8. Leipz. Dyk. — 2
Verirrung ohne Laster. Schausp. v. Beck. 8. Prag, Neureutter. 793. — 10
— ohne Laster. Schausp. in 5 A. v. Beck. 8. Hamb. Vollmer. 804. — 12
Verkleidung, die,. Lustsp. 8. Mannh. Schwan. 778. — 5
Verläumder, der,. Lustsp. von Destouches. 8. Dresden, Walther. 778. — 10
— der,. Satyr. Lustsp. in 3 Handl. 8. Göttingen, Dieterich. 780. — 5
— die,. Schausp. v. Kotzebue. 8. Lpz. Kummer. 796. — 14
Verlegenheit, die,. Lustsp. v. Schildbach. 8. Prag, Neureutter. 793. — 5
Verliebten, die unglücklichen; od. Begebenheiten von Comminge. Schausp. v. Arnaud. 8. Glogau, Günther. 766. — 18
Verlobniß, das doppelte,. Familiengem. 8. Lpz. Hinrichs. 811. — 16
Verlobung, die, bey Kayserslautern. Nachspiel. 8. Ebend. 811. — 16
— die; od. Kindespflicht als Liebe. Lustsp. 8. Mannheim, Löffler. 809. — 5
— d. unterbrochene; oder Insurrectionsscenen in Tirol. Schausp. v. W. Lampe. 8. Freyb. Craz u. G. 810. — 8
Verlust durch Gewinn, und Gewinn durch Verlust. Lustsp. gr. 8. Berlin, Sander. 795. — 4
Vermächtniß, das,. Schausp. v. Iffland. 8. Leipz. Göschen. 796. — 16
Vermählungsfeyer, die Sammnitische,. Schausp. mit Gesang, a. d. Franz. 8. Berl. Himburg. 780. — 5
— die, Alberts von Oesterreich. Schausp. in 4 Aufz. 8. Wien, Wallishäußer. — 6
Vernunft u. Modeschwärmerey; od. die Magnetisten. Familiengem. von Leipziger. 8. Bresl. (Sommer in Leipz.) 789. — 10
— u. Vorurtheil. Gemälde. 8. Prag, Diesbach. 789. — 5

Veroneſer, die beyden,. Schauſp. in 4 Aufz. nach Shakeſpears Schauſp. gleiches Namens, bearb. v. Kleedij. 8. Lpz. Joachim. 802. Rthlr. — 12
— — daſſelbe. 8. Mannh. Schwan. — 9
Verräther, der getreue,. Luſtſp. a. d. Ital. 8. Lpz. Linke. 775. — 2
Verrätherey u. Eiferſucht. Trauerſp. in 5 A. v. Chr. H. Spieß. 8. Leipz. Joachim. — 18
Verſchwender, der Londner, v. Shakespeare; u. Leben u. Tod Cromwells, v. demſelben. 8. Mannh. Schwan. — 9
Verſchwiegenheit, die,. Schäferſp. 8. Berlin, Birnſtiel. 775. — 2
— die unglückliche,. Trauerſp. von Möller. 8. Leipz. Böhme. 778. — 9
Verſchwörung, die, des Fiesko zu Genua. Trauerſp. v. Schiller. gr. 8. Mannheim, Schwan. 804. — 12
— — daſſelbe. gr. 8. Tübing. Cotta. 806. — 9
— — daſſ. bearb. von Plümicke. 8. Breslau, Gutſch. (Sommer in Leipz.) 796. — 12
— Fiesko's, wider die Doria im J. 1548, dramat. bearb. v. K. Schreiber. 8. Zürich, Geßner. 805. — 9
— die, der Odaliken; od. die Löwenjagd. Singſp. v. Hensler. 8. Wien, Wallishäußer. 792. — 6
— die, der Pazzi zu Florenz. Trauerſp. 8. Leipz. Cruſius. (W. Vogel.) 791. — 12
— die, des Pelopidas. Schauſp. in 5 A. 8. Frankf. Eichenberg. 801. — 21
— die, wider Peter d. Großen; od. Menzikof und Natalie. Trauerſp. v. Kratter (eine Fortſ. d. Stücks: Mädchen von Marienburg). 8. Frkft. Eßlinger. 793. — 10
Schreibp. — 20
— die, wider Venedig. Trauerſp. 8. Wien. 754. — 2
— die, von Venedig, ſ. in Romanen.
Verſöhnung, die,. Eine philoſophiſch-heroiſche Poſſe. gr. 4. Schleswig, Röhs. 803. geheft. — 4
— die, v. A. J. v. Guttenberg. Schauſp. in 4 A. 8. München, Lindauer. 800. — 6
— die,. Schauſp. in 5 A. v. A. v. Kotzebue. 8. Leipz. Kummer. — 12
— und Ruhe. Schauſp. in 5 Aufz. 8. Wien, Wallishäußer. — 8
— die,. Schauſp. in 5 Akten, ſ. Schauſp. der Frau von Weißenthurn 5r Bd.
— eheliche,. Nachſp. 12. Mannh. Kaufmann. 795. — 3
Verſprechen macht Schuld. Luſtſp. v. Miersch. 8. Berlin, Schöne. 791. — 6
— muß man halten; oder ein guter Menſch macht andere gute Menſchen. Luſtſp. 8. Leipz. Cruſius. 779. — 4
Verſtand u. Leichtſinn. Luſtſp. von Jünger. 8. Leipz. Dyk. 785. — 12
Verſtoßene, der,. Schauſp. in 5 A. v. Fr. Rambach. 8. Lpz. Dyk. 799. — 12
— der; od. die ungleichen Brüder. Schauſp. in 5 A. 8. Braunſchweig, Schröder. 805. — 14
Verſuche in d. trag. Dichtkunſt, in 4 Trauerſp. a) Zaide, b) Mariane, c) Thusnelde, d) Zarine. gr. 8. Bresl. 751. — 8
— dramatiſche, (v. L. F. v. Wilderbeck). 1r Bd. 8. Zeitz, Webel. 793. 1 4
— neueſte dramat., v. Lindheimer. 1r Bdch. 8. Heidelberg, Mohr u. Z. 805. — 18
— dramatiſche, v. C. A. v. Steigentesch. 2 Thle. 8. Osnabrück, Karl. (Bliothe) (Linke in Lpz.) 798. 1 16
— u. theatraliſche, enthält. 1) e. Trauerſp. 2) Clevelands Schickſale, Luſtſp. 3) d. Augenarzt, Schauſp. 4) d. Geſpenſter, Nachſp. 8. Bresl. 757. — 10
Verſuchung, die,. Luſtſp. v. Marivaux. 8. Wien, Kurzböck. 783. — 2
Vertauſchung, die; oder die glücklich gewordene Waiſe. Singſp. von Neſtroy. 8. Offenbach, Weiß. 778. — 6
Vertrag, der,. Luſtſp. in 1 A. nach Marſollier v. Ehrimfeld. 8 Wien, Wallishäußer. 805. — 5
Vertrauen, das falſche,. Luſtſp. 8. Augsb. Klett. 764. Rthlr. — 5
Vertraute, der,. Schauſp. v. Rahbeck. 8. Zürich, Orell. 795. — 3
Verwandlung, die,. Luſtſp. 8. Regensb. Montag. 793. — 3
— die,. Schauſp. v. Gräfer. 8. Hamb. Brand. 764. — 4
Verwandlungen, die,. Luſtſp. mit Geſängen, a. d. Franz. d. L. F. Segur d. Aeltern. 8. Wien, Degen. 805. — 5
Verwandtſchaften, die,. Luſtſp. in 5 A. v. A. v. Kotzebue. 8. Leipz. Kummer. — 10
Verwechslung, die; od. wann wird man mich verheirathen? Luſtſp. a. d. Franz. 8. Wien, Trattner. 770. — 4
— die,. Luſtſp. in 1 A. v. A. J. v. Guttenberg. 8. Augsburg, Stage. 800. — 6
— die; od. Kleider machen Leute. Luſtſp. von Hell. 8. Leipzig, Hinrichs. 809. — 8
Vermieſenen, die, auf Kamtſchatka. Oper a. d. Franz. nach Duval v. G. F. Treitſchke. 8. Wien, Degen. 804. — 5
Veſper, die Sicilianiſche,. Trauerſp. 8. Wien, Doll. 794. — 5
Veteran, der,. Schauſp. v. A. W. Iffland. 8. Berlin, Unger. 798. — 8
— — daſſelbe. Neue Aufl. 8. Lpz. Göſchen. 800. — 4
Verzeihen iſt ſüßer als Strafen. Schauſp. von Walder. 8. Freyb. Graz. 792. — 4
Verzweiflung, die glücklich gehobene,. Schauſp. 8. Wismar, Bödner. 778. — 2
Veſtalinnen, die,. Trauerſp. in 3 Aufz. von Crenzin. 8. Mannheim, Löffler. 788. — 9
— die neuen,. Schauſp. 8. München, Lindauer. 778. — 5
Vetter, der, in Liſſabon. Schauſp. v. Schröder. 8. Berlin, Rottmann. 786. — 10
Vetterſchaft, die,. Nachſp. v. Gotter. 8. Lpz. Dyk. 784. — 3
Vicekanzler, der,. Schauſp. v. Kratter. 8. Wien. (Liebeskind in Lpz.) 797. — 6
Victor; od. d. Sohn d. Waldes. Schauſp. in 3 A. 8. Hamb. Vollmer. 803. — 12
Victorine. Schauſp. v. Schröder. 8. Berlin, Rottmann. 786. — 16
Vinzenzo, Don,. Bürgerl. Trauerſp. 8. Frankf. Gebhardt. 781. — 4
Virginia. Trauerſp. v. Patzke. 8. Frankf. (Pichler in Wien.) 805. — 5
— Trauerſp. in 5 A. v. J. v. Soden, m. K. 8. Berlin, Maurer. 805. — 15
— Tragödie in 4 Akten, v. J. K. 8. Breslau, Meyer. 805. — 8
Vitellie. Tragédie. gr. 8. Helmst. Fleckeisen. 796. — 12
Vivat das Leben. Luſtſp. v. Ephen. 8. Hamb. Reuß. 782. — 3
Vögel, die, nach d. Ariſtophanes v. J. W. v. Göthe. 8. Lpz. Göſchen. 787. — 4
Vogelſchießen, das,. Luſtſp. in 5 Akten v. Lindenheimer. 8. Frankf. Eßlinger. 804. — 12
Volbrecht, ſ. Amtmann.
Völkergröße; od. er blieb dennoch Vater. Schſp. in 3 Aufz. 8. Wien, Wallishäußer. 808. — 6
Volkswohlthäter, der,. Dramatiſch. Gemälde in 1 Akt v. G. W. C. v. Fink. 8. Glogau, Günther. 798. — 4
Volontair, der,. Luſtſp. 8. Breslau, Löwe. 775. — 2
Voltaire, d,. Luſtſp. 8. Breslau, Korn d. ält. 775. — 2
Vormund, der,. Schauſp. v. Iffland. 8. Lpz. Göſchen. 795. — 16
Vormünder, die,. Luſtſp. nach Goldoni. 8. Frankf. Eichenberg. 781. — 5
— die vier,. Luſtſp. v. Schröder. 8. Wismar, Bödner. 791. — 4
Vormundſchaft, die; oder der Strich durch die Rechnung. Luſtſp. 8. Augsb. Stage. 775. — 3
Vorſchlag, der; od. hier wird Verſteckens geſpielt. Luſtſp. v. Bock. 8. Lpz. Compt. f. Lit. 781. — 5
Vorſpiel bey der Vermählung des Prinzen von Preußen. 4. Berlin. 742. — 2
Vorſpiele, zwey, die Georgsinſel, u. ſo opfern Herzen, v. G. H. Hagemann. 8. Hannover, Hahn. — 5

Vorurtheil, das, über den Stand und Geburt. Luſtſp. 8. München, Frik. (a. Gaſtl in Brünn.) 779. Rthlr. — 3
— u. Liebe. Sittengemälde. 8. Baſel, Schweighäuſer. 792. — 6
— das,. Luſtſp. nach d. Engl. v. Schall. 8. Lpz. Dyk. 798. — 10
— das, ud. Stand u. Geburt. Luſtſp. 8. Cilli, Korn d. ält. 794. — 5
Vorurtheile, die, u. der Prüfſtein. Zwey Luſtſp. von Hagemeiſter. 8. Berlin, Vondeaur. 787. — 10
Vorwerk, das,. Luſtſp. 8. Breslau, Pietſch. 761. — 2

W.

Waffenbrüder. Tragiſch. Sittengemälde v. Stein. 8. Breslau, Korn. 792. — 12
— die; od. d. Bund d. Rache. Romant. Trauerſp. in 4 A. aus d. Zeiten d. Aberglaubens u. der Schwärmerey v. A. J. v. Guttenberg. 8. Augsb. Stage. 804. — 12
Waffenruhe, die, in Thüringen. Schauſp. in 3 Aufz. von Heusler in 2 Thln. 8. Wien, Wallishäuſer. 802. — 12
Waffenſchmidt, der. Oper in 3 Aufz. v. Heusler. Ebend. 797. — 6
Wagen gewinnt. Kom. Oper in 2 Aufz. von Treitſchke. 8. Ebend. 803. — 6
Wagen, ſechs, mit Contrebande; od. Großthun u. Knickerey. Luſtſp. 8. Lpz. Dyk. 786. — 8
Wahl, die,. Luſtſp. in 5 Akten. 8. Amſterd. Kunſt- u. Ind. Comt. 809. — 12
— die; od. nicht alle lieben alles. Luſtſp. von Stephani. 8. Wien, Ghelen. 771. — 2
— die gute u. zufriedene. Luſtſp. 8. Breslau, Korn d. jüng. 789. — 8
— die ſchwere. Luſtſp. 8. Leipz. Dyk. 785. — 6
Wahlburg, Maria von,. Trauerſp. v. d'Arien. 8. Leipz. Weygand. 776. — 9
Wahnſinn aus Liebe. Luſtſp. 8. Strasb. Akad. Buchhandl. 789. — 4
Waiſe, die,. Schauſp. 8. Frankf. u. Lpz. Scheidhauer. 778. — 4
— der, in China. Trauerſp. 8. Breslau. 756. — 3
— der engliſche,. Schauſp. 8. Frankf. Andreä. 771. — 6
— der engliſche; od. Wenige denken ſo. Luſtſp. 8. Wien, Trattner. 770. — 3
— die vermachte,. Luſtſp. 8. Hamb. Hoffmann. 782. — 3
Waiſen, die,. Drama. 8. Wien, Trattner. 770. — 4
Waiſenhaus, das,. Schauſp. in 2 Akten, ſ. Schauſp. der Frau v. Weißenthurn 6r Bd.
— das,. Singſp. in 2 Akten. 8. Wien, Wallishäuſer. 805. — 6
Wald bey Herrmannſtadt. Luſtſp. in 4 Akten, ſ. Schauſp. der Frau v. Weißenthurn 5r Bd.
Waldau, die Grafen von,. Trauerſp. 8. Prag, Schönfeld. 786. — 6
Waldegrau, Emilie,. Drama v. Crenz. 8. Nördlingen, Beck. 776. — 5
Waldemar, Markgraf v. Schleswig,. Ritterſchauſp. v. Hagemeiſter. 8. Berlin, Schöne. 802. — 8
Walder. Luſtſp. 8. Leipz. Dyk. 770. — 2
— Operette v. Gotter. 8. Gotha, Ettinger. 777. — 4
Waldfundling, der,. Schauſp. in 5 A. 8. Halle, Trampe. (Hahn in Hannov.) 800. — 15
Waldgeiſt, der; od. die Kohlenbrenner im Eichthal. Schſp. in 3 Aufz. v. Heusler. 8. Wien, Wallishäuſer. 795. — 6
Waldraff der Wandler. Schauſp. in 4 Aufz. in 2 Thln. 8. Ebend. 805. — 12
Waldſtein, Albrecht, Herzog in Friedland. Trſp. 8. Leipz. Kohler. 792. — 6
Waldweibchen, das,. 1r Thl. Volksmährchen in 3 Aufz. v. Heusler. 8. Wien, Wallishäuſer. 800. — 6
Walheim, Louiſe von,. Schauſp. v. Wagenſeil. 8. Kempten, Typographie. 786. — 3

Wallberg, Graf von,. Schauſp. 8. Mannheim, Löffler. 792. Rthlr. — 6
Wallenſee, Graf von; od. d. ungerechte Argwohn. Schauſp. in 2 Aufz. v. F. A. Dittmar. 8. Riga, Memshauſen. 803. — 6
Wallenſtein, von,. Trauerſp. 8. Gotha, Ettinger. 783. — 4
— Schauſp. v. Halem. 8. Göttingen, Dieterich. 786. — 5
— Schauſp. v. Halem. 8. Roſtock, Stiller. 796. — 8
— Dramat. Gedicht v. Fr. Schiller. 8. Tübingen, Cotta. 802. 1 8
Poſtſp. 1 12
— — daſſelbe, zur Aufführ. e. Abends f. d. Bühne bearb. in 5 A. 8. Mannh. Löffler. 805. — 12
— — daſſelbe in 5 A. f. d. Bühne bearb. v. K. F. W. Fleiſcher. 8. Slegau, Günther d. jüng. 803. — 10
Waller, Linna von,. Trauerſp. 8. Berlin, Himburg. 777. — 8
Wallis. Trauerſp. 8. Halle, Franke. 781. — 9
Wallrad u. Evchen; od. die Parforcejagd. Singſp. v. Hahn. 8. Deſſau, J. C. Fleiſcher. 792. — 4
Walpurgisnacht, die,. Luſtſp. in 1 A. v. F. Bornſchein. 8. Gera, Haller. 802. — 4
Walther; od. d. deutſche Mann. 8. Stuttgart, Steinkopf. (Gräff in Lpz.) 803. — 10
Wallſtron, Graf von; od. die Subordination. Trauerſp. 8. Leipz. Böhme. 777. — 5
— — daſſ. 8. Frankf. Gebhardt. 777. — 5
Walwais u. Adelaide. Schauſp. 8. Mannheim, Schwan. 778. — 6
Wampum, Sultan; od. die Wünſche. Schauſp. v. Kotzebue. 8. Leipz. Kummer. 794. — 7
Wanda, Königin der Sarmaten. Romant. Tragödie mit Geſang in 5 A. v. F. L. Z. Werner. 8. Tuding. Cotta. 810. — 18
Wartenfels, das Schloß,. Trauerſp. 8. Hamb. Gleditſch. 779. — 5
Warton, Miß Jenny; od. Gerechtigkeit u. Großmuth. Luſtſp. 8. Bresl. Löwe. (Korn d. ält.) 776. — 7
— und Sidney; od. die geretteten Freunde. 8. Wien, Doll. 795. — 5
Warwick, der Graf von,. Trauerſp. gr. 8. Mannh. Löffler. 786. — 5
Was dem einen recht iſt, iſt dem andern billig. Singſp. von Großmann. 8. Frankf. Herrmann. 783. — 6
— — daſſ. Luſtſp. von Brandes. 8. Leipz. Dyk. 790. — 6
— ſeyn ſoll, ſchickt ſich wohl. Luſtſp. 8. Frankf. (Hahn in Hannover, a. Stage in Augsb.) 796. — 4
— — daſſelbe. gr. 8. Quedlinburg, Ernſt. — 6
— vermag ein Mädchen nicht! Singſp. von Großmann. 8. Braunſchw. Schulbuchhdl. 789. — 6
— man nicht innerhalb 6 Monaten erlebt? od. die Fauſſe Couche d. Jacobiner Theorie. Trauerſp. 8. Frankf. Hech. 793. — 4
— kümmert's mich? Luſtſp. v. Müchler. 8. Berl. Hartmann. (Steinacker in Lpz.) 797. — 4
— ſeyn ſoll, ſchickt ſich wohl. Luſtſp. 8. Hannov. Hahn. 796. — 4
— — — — Originalluſtſp. in 3 Aufz. v. J. F. Jünger. 8. Regensb. Montag u. W. 802. — 6
— thut die Liebe nicht! Operette n. d. Oper la Dama soldato. 8. Lpz. (Heinſius in Gera.) 793. — 6
— wir bringen. Vorſp. v. J. W. v. Göthe. 8. Tübing. Cotta. 802. — 10
Waſa, Guſtav,. Trauerſp. 8. Lpz. Hilſcher. 779. — 5
— — daſſ. v. Brooke. 8. Frankf. Gebhardt u. K. (Macklot in Carlsr.) 777. — 4
— — daſſ. 8. Danzig, Wedel. 776. — 5
— — daſſ. 8. Augsb. Stage. 770. — 4
— Guſtav,. Schauſp. in 5 Aufz. v. Kotzebue. 8. Lpz. Kummer. — 20
Waſſerträger, der,. Kom. Oper, nach d. Franz. v. Schmieder. 8. Hamb. Vollmer. 804. — 10
Wechſel, der,. Luſtſp. v. Jünger. 8. Lpz. Dyk. 789. — 8
Wechſelbälge, die beyden; od. was thut Einbildung nicht. Luſtſp. in 2 A. 8. Bremen, Förſter. (Müller.) 782. — 5
Weder einer, noch der andere. Poſſe. 8. Wien, Kurzböck. 783. — 5
Weg, der, zu gefallen. Luſtſp. 8. Lpz. Dyk. 785. — 8

Digitized by Google

Weib, das leidende,. Trauersp. 8. Leipz. Weygand. 775. Rthlr. — 6

Weiber, die,. Lustsp. in 3 A. bearb. v. L. F. Huber. 8. Lpz. Wolf. (Schmidt.) 797. — 6

— die Berliner,. Lustsp. 8. Berlin. (Wilke in Warschau.) 790. — 6

— die; oder was thut die Liebe nicht. Lustsp. von Schimann. 8. Prag, Gerle. 777. — 5

— die lustigen, in Wien. Sittengem. nach Shakespear. 8. Jnspr. (Barth in Lpz.) 794. — 6

— die lustigen, zu Windsor. Lustsp. von Shakespear. 16. Göttingen, Dieterich. 786. — 4

mit 12 Chodowieckischen Kupf. — 12

— die verwandelten,. Oper. 8. Lpz. Dyk. 781. — 7

— die, v. Windsor. Singsp. nach Shakespear. 12. Mannh. (Himrichs in Lpz.) 795. — 6

Weibercommando, das; od. guter Wind zur Fahrt. Lstsp. v. Reinicke. 8. Prag, Widtmann. 786. — 4

Weibercomplott, das,. Lustsp. v. Jünger. 8. Leipz. Dyk. 785. — 10

Weiberehre. Sittengem. d. 13ten Jahrh. in 5 Akten v. Ziegler. 8. Lpz. Köhler. 793. — 8

— Schausp. v. Ziegler. 8. Wien, Wallishäußer. — 8

Weiberfeind, der,. Schausp. in 1 A. v. K. Koch. 8. Hamb. Krabisch. 803. — 6

— der,. Schausp. in 1 Aufz. 8. Wien, Wallishäußer. 806. — 5

— der neue, u. die schöne Jüdin. Lstsp. v. Stephani. 8. Wien, Ghelen. 774. — 4

— d., u. d. Männerfeindin. 2 Schausp. in 1 Akt. 8. Altenb. Schnuphase. 803. — 12

Weiberfeinde, die,. Lustsp. in 2 Akten v. Verf. d. Amerikanerin. 8. Lpz. Solbrig. — 12

Weibergeklatsche; od. ein qui pro quo. Lustsp. 8. Leipz. Dyk. 769. — 3

Weiberhuth thut selten gut! Posse in 1 Akt n. d. Frz. gr. 8. Berl. Sander. 783. — 2

Weiberintriguen. Posse. 8. Eisen. Wittekind. (Sommer in Lpz.) 793. — 12

Weiberlaunen u. Männerschwäche. Lustsp. v. Ziegler. 8. Lpz. Voß. 797. — 12

— — dasselbe, aus der Sammlung von Zieglers Schauspielen. 8. Wien, Wallishäußer. — 8

Weiberlist, die,. Lustsp. 8. 753. — 1

— Lustsp. v. Jünger. 8. Lpz. Rein. 805. — 8

— geht über Alles. Lustsp. in 3 Aufz. 8. Prag, Neureutter. 790. — 3

Weiberpolitik. Lustsp. v. J. F. Schmidt. 8. Brandenb. Leich. 801. — 16

Weiberschule, die neue,. Lustsp. v. Meisp. 8. Gotha. Dietrich. 761. — 3

— — dasselbe. 8. Leipz. Junius. (Gleditsch.) 762. — 2

Weiberstipendien, die; od. d. wohlfeile Miethe der Studenten. Lustsp. 8. Gött. Dieterich. 751. — 3

Weibertreue; od. d. Mädchen sind v. Flandern. Singsp. nach Coal fan tutte von Bretzner. Lpz. Jacobäer. 794. — 6

Weidenthal, Baron von; od. d. Laune d. Schicksals. Lstsp. in 5 Aufz. v. Hahn. 8. Linz, Haßlinger. 807. — 6

Weidingen, Ritter Herrmann v.; od. d. Pilger. Trauersp. 8. Halberst. Groß. 796. — 4

Weidungen, Rudolph von, u. seine Tochter. Ritterschausp. in 3 Akten. 8. Breslau, Gehr. 796. — 7

Weihe d. Kraft, s. Luther.

Weihnachtsabend, der; od. noch war es nicht zu spät. Nachsp. in 2 A. v. A. K. Walder. 8. Freyberg, Craz u. G. 803. — 4

— der; od. d. Edelmann u. Bürger. Schausp. in 5 A. v. G. Hagemann. 8. Eisenach, Wittekind. 798. — 12

Weihnachtsgeschenk, das,. Lustsp. für Kinder. 8. Leipzig, Crusius. 776. — 2

Weiler u. Louise. Schausp. v. Engelbrecht. 8. Bremen, Förster. (Mäller.) 783. Rthlr. — 4

Weinlese, die,. Singsp. v. Meyer. 8. Mannheim, Schwan. 784. — 6

Weise, der, in der That. Schausp. v. Gotter. 8. Lpz. Dyk. 786. — 6

— der, in der Uniform; od. ihm nimmt nichts Wunder. Lstsp. 8. Regensb. 783. — 5

Welch ein Spaß! Lustsp. nach Marivaux. gr. 8. Berl. Sander. 783. — 6

Welche ist die beste Nation? Lstsp. 8. Wien, Kurzböck. 783. — 5

— ist sie nun? Lustsp. in 5 A. gr. 8. Leipz. Kummer. 799. — 10

Welt, die, im Monde. Kom. Oper in 3 A. 8. Bresl. Gehr. 796. — 5

Weltbürger, der,. Lustsp. v. Reichard. 8. Berl. Sander. 780. — 5

Weltklugheit u. Herzensgüte. Lustsp. 8. Halle, Franke. (Anton in Görlitz.) 792. — 6

Weltton u. Herzensgüte. Familiengem. v. Ziegler. 8. Wien, Wallishäußer. — 8

Weltweise, der,. Oper. 8. Berl. Haude. 750. — 5

Wenda, Fürstin v. Polen; od. d. unglückl. Heirath. Trsp. in 5 A. v. Wurmitz. 8. Berl. Schöne. 804. — 6

Wendland, Libie von,. Trauersp. 8. Wien, Gerold. (Barth in Lpz.) 782. — 4

Wendung, die unvermuthete. Schausp. v. Jünger. 8. Leipz. Göschen. 793. — 10

Wenzel, Pannoniens Feldherr; od. Sieg d. Religion. Trsp. in 5 Akt. v. J. J. Zimmermann. 8. Luzern, Anich. 783. — 4

Wer den andern eine Grube gräbt, fällt oft selbst hinein; od. die blinde Kuh. Lustsp. 8. Leipz. Crusius. 778. — 4

— hätte das gedacht? Lustsp. 8. Regensb. Montag. 780. — 8

— ist angeführt? Lustsp. 8. Hamb. Herold. (Stiller in Rostock.) 785. — 4

— ist sie? Lustsp. v. Schröder. 8. Wismar, Bödner. 790. — 4

— ist nun betrogen? od. d. spanische Bräutigam. Lustsp. von Kaffka. 8. Bresl. Gutsch. (Belitz in Berlin.) 789. — 4

— ist sie denn? Lustsp. 8. Klagenfurth, Kleinmayer. (Gräff in Lpz.) 789. — 6

— kann rathen? Nachsp. a. d. Franz. d. Fr. v. Genlis. 8. Lüneb. Herold u. W. 808. — 6

— den Schaden hat, darf f. den Spott nicht sorgen. Oper in 2 Aufz. v. Hensler. 8. Wien, Wallishäußer. 798. — 5

— den Schaden hat, darf für den Spott nicht sorgen. Schsp. 8. Lpz. Dyk. — 4

— war wohl mehr Jude? Schsp. v. Lottich. 8. Lpz. Jacobäer. 783. — 8

— nicht wagt, gewinnt nicht. Lustsp. in 3 A. 8. Leipz. Schäfer. (Kühn.) 804. — 12

— ist der schlaueste? od. d. Ausstellung. Lstsp. 8. Lpz. Baumgärtner. — 16

Werbeofficier, der,. Lustsp. 8. Frkft. u. Lpz. Schwickert. 769. — 7

Werber, die,. Lustsp. 8. Frkft. Andreä. 775. — 6

— die,. Lustsp. v. Stephani. gr. 8. Lpz. Rein. 795. — 8

— der verliebte, in 1 Akt. 8. Lpz. Dyk. — 4

Werbung, d. glückl. od. d. Liebe z. König. Lustsp. v. Hagemann. 8. Hannov. Hahn. 793. — 2

— die, f. England. Ländl. Lustsp. v. Krauseneck. 8. Bayreuth, Lübeck. 776. — 4

— — dass. 8. Augsb. Stage. 777. — 2

Werdenberg, Rudolph von,. Roman. Schausp. in 4 A. n. Lafontaine's Roman gleiches Namens. 8. Prag, Polit. (Joachim in Lpz.) — 8

Werdingen, Adelheit von,. Schsp. in 4 Akten. 8. Wien, Wallishäußer. 806. — 6

Werke, dram., s. das Hoftheater in Dresd. bearb. v. J. Fr. C. Albrecht. 8. Prag, Calve. 790. 1 —

— n. theatr., v. Fr. Jos. Bodmer. 12 Bd. 8. Lindau, Otto. 768. — 12

Werke, ſämmtl. dram., von J. E. Brandes. 8 Thle. 8. Hamb. (Dyk in Lpz.) 790. 791. Rthlr. 8 —
Holl. Pap. 10 —
— ſämmtl. theatr., v. Eliſa Bürger. 1r Bd. (enth. 1) das Bouquet; 2) die Heirathsluſtigen.) 8. Hannover, Helwing. (Meyer in Lemgo.) 801. — 9
— theatr., a. d. Franz. des de St. Foix. 4 Thle. 8. Leipz. Fritſch. 750—68. 1 —
— dram., a. d. Engl. d. S. Foote. 4 Thle. 8. Berlin, Fr. Nicolai. 796—98. (1r—3r à 1 Rthl. 4r 21 gr.) 5 21
— dram., v. A. J. v. Guttenberg. 3 Bde. 8. Augsburg, Stage. 800—3. (1r 1 Rthlr. 16 gr. 2r 1 Rthlr. 10 gr. 3r 1 Rthlr. 12 gr.) 4 14
— dram., von L. W. C. v. Halem. 8. Roſtock, Stiller. 794. — 20
— neue dram., v. A. W. Iffland. 1r Bd. m. K. 8. Berlin, Oehmigke d. jün. 807. (enth. a) die Hausfreunde; b) der Oheim; c) die Marionetten.) 1 12
Schreibp. 1 20
— dram., v. Moſt de Molitſp. 3 Bde. 8. Berl. Himburg. 775. 2 —
— ſämmtl. theatr., a. d. Franz. d. Regnard. 2 Thle. 8. Berl. Nicolai. 757. — 16
— theatr., v. Chr. Felkaneder. 2 Bde. (enth.: Hans Dollinger; der Bucentaurus; die Poſtknechte; Philiprine Welſerin; Sarmite Feuerbrände und die ungetreuen Unterthanen.) 8. Wien, Doll. (a. Doll in Augsb.) (Liebeskind in Lpz. in Commiſſ.) 792. 1 8
— — dieſ. 2 Bde. 8. Lpz. Jacobäer. 792. 1 16
— theatr., a. d. Engl. d. Shakeſpeare v. C. M. Wieland. 8 Bde. gr. 8. Zürich, Orell. 762—66. 8 —
— theatr., a. d. Engl. d. Shakeſpeare v. J. J. Eſchenburg. 13 Bde. gr. 8. Ebend. 775—82. 13 —
— dram., a. d. Engl. d. Shakeſpeare neu bearb. v. A. W. Schlegel. 1r—9r Bd. 1ſte Abth. gr. 8. Berl. Unger. 797—810. (I. a) Romeo u. Julie; b) ein Sommernachtstraum. 12 gr. II. a) Julius Cäſar; b) was ihr wollt. 12 gr. III. a) der Sturm; b) Hamlet. 16 gr. IV. a) d. Kaufmann v. Venedig b) wie es euch gefällt. 12 gr. V. a) König Johann; b) König Richard II. 12 gr. VI. König Heinrich IV. 1r 2r 6 gr. VII. a) König Heinrich V.; b) König Heinrich VI. 1r 16 gr. VIII. König Heinrich VI. 2r 3r. 16 gr. IX. König Richard III. 12 gr.) 5 4
Schreibp. (1r—5r à 1 Rthlr. 6r—8r à 1 Rthlr. 8 gr. 9r 1r 1 Rthlr.) 10 —
Velinp. (1r—5r à 1 Rthlr. 16 gr. 6r—8r à 2 Rthlr. 9r 1r 1 Rthlr. 12 gr.) 15 20
— — noch unüberſetzte, a. d. Engl. d. Shakeſpeare v. A. J. W. Schlegel. 1r Bd. Cymbeline. u. Ende gut alles gut, v. G. W. Keßler. gr. 8. Berl. Hitzig. 809. 1 12
Velinp. 2 16
— — derſ. 2r Bd. a) viel Lärmen um Nichts, v. G. W. Keßler; b) ein Wintermährchen von L. Krauſe. gr. 8. Ebend. 810. 1 12
Velinp. 2 16
— — derſ. 3n Bds 1e Hälfte, die luſtigen Weiber v. Windſor, v. H. K. Dippold. r. 8. Ebend. 810. 1 —
Velinp. 1 8
— ſämmtl. theatr., v. P. Weidmann. 8 Bde. 8. Wien, Wallishäuſer. 6 16
Wernau, Charlotte. 8. Danzig, Brückner. 794. — 8
Werthenthal, Friedr. Gr. v.; od. d. Rächer. Schauſp. 8. Klagenf. Walliſer. 794. — 8
Werther. Trauerſp. 8. Eiſenach Wittekind. 777. — 8
Werthers Leiden. Trauerſp. 8. Frkft. Bronner. 776. — 5
— — Poſſe in 1 Aufz. 8. Wien, Wallishäuſer. 807. — 5
Weſtern, Thereſe; od. Großmuth u. unglückl. Treue. Trſp. 8. Brünn, Gutſch. 791. — 8
Weſtenburg, Lotte v.; od. Männerfreyel. Luſtſp. 8. Wien, Pazowsky. 795. Rthlr. — 6
Weſtindier, der,. Luſtſp. a. d. Engl. 8. Lpz. Böhmen. 775. — 6
Wette, die,. Lſtſp. v. Schletter. 8. Brunn, Gaſtl. (Gräff in Lpz.) 790. — 8
— die,. Luſtſp. v. Sonnleithner. 8. Wien, Pichler. 805. — 5
— die; od. Treue ſiegt. Luſtſp. v. Leo. 8. Augsburg, Stage. 791. — 8
— die unverſehene. Luſtſp. in 1 A. nach Sedaine, v. J. W. Gotter. 8. Lpz. Dyk. 781. — 4
Widerbellerinn, die bezähmte; oder Gaßner der zweyte. Luſtſp. 8. München, Strobl. 783. — 5
Wie machen ſie's in d. Comödie? od. d. buchſtäbliche Auslegung. Luſtſp. v. Brömel. 8. Hamb.. (Gräff in Lpz.) 786. — 3
— man eine Hand umkehrt; od. d. flatterhafte Ehemann. Lſtſp. von Bock. 8. Hamb. (Hahn in Hannov.) 794. — 6
— man die Sache denkt; od. die zwo ſchlaflozen Nächte. Schſp. v. Gozzi. 8. Leipz. Dyk. 781. — 10
— man's macht, ſo gehts. Drama. 8. Gotha, Ettinger. 780. — 8
— mans treibt, ſo gehts; od. die aufgebrachte Ehefrau. Lſtſp. v. Vanbrough. 8. Frkft. u. Lpz. Schwickert. 769. — 8
— ſie pfeift, ſo muß er tanzen. Kom. Operette. 8. Hamburg. (Hilſcher in Lpz.) 785. — 2
Wiederkauf, der,. ländl. Luſtſp. m. Geſang v. Schletter. 8. Mannheim, Schwan. 781. — 6
Wiederkehr, die,. Schſp. v. Fr. Mosengeil; als Fortſ. v. Menſchenhaß u. Reue. 8. Hildburgh. Hanisch. 809. — 8
Wiederkunft, die unvermuthete. Luſtſp. 8. Hamb. Martini. 749. — 1
Wiederſehen, das,. Schſp. 8. Offenbach. Brede. 793. — 8
Wiedervergeltung. Schſp. von Bindſeil. 8. Dortmund, Mallinkrodt. 798. — 8
Wieland u. ſeine Abonenten. Muſikal. Drama. 8. Eiſenach, Wittekind. 775. — 3
Wiener, der durch Ränke glücklich gewordene, als ſlawaliſcher Leinwandhändler. Singſp. 8. Wien, Weimar. 792.
Wienerinn, die ſchöne. Luſtſp. in 5 Aufz. v. Weidmann. 8. Wien, Wallishäuſer. — 6
Wienermädchen, das tapfere. Gel. Stück in 5 Aufz. v. Hensler. 8. Wien, Wallishäuſer. — 6
Wildam, der Graf von,. Trſp. 8. Lpz. Cruſius. (W. Vogel.) 774. — 10
Wilkinſon u. Wandrop. Schſp. v. H. F. Möller. 8. Frkft. Eslinger. 779. — 8
Wilby u. Amalie; od. die glückl. Entdeckung. Luſtſp. 8. Hildesheim, Schroder. 778. — 4
Wilddiebe, die,. Operette. 8. Münſter, Coppenrath. 774. — 2
— — daſſ. 8. Lpz. Sommer. 774. — 5
Wilde, der, in Frankreich. Schauſp. 8. Laibach, Hilſcher. 786. — 6
Wilden, die,. Singſp. n. d. Franz. v. Schmieder. 8. Frkft. Pech. (Sommer in Lpz.) 805. — 8
— die. Drama v. Schilſon. 8. Preßb. Löwe. 778. — 4
Wildfang, der,. Lſtſp. für die Verdauung in 3 A. v. A. v. Kotzebue. 8. Lpz. Kummer. 798. — 12
Wildheit u. Großmuth u. d. erſte Dank. Nachſp. v. Weyel. 8. Lpz. Dyk. 784. — 4
Wildſchützen, die,. Lſtſp. 8. Wien, Gräffer. 777. — 4
— — daſſ. gr. 8. Lpz. Rein. 795. — 8
Wilhelm I. Fürſt v. Oranien. gr. 8. Frkft. Andreä. 784. — 10
— Prinz v. Oranien. Trſp. 8. Nürnb. Monath. 781. — 4
— u. Hannchen. Operette. 8. Breſl. Korn d. ält. 778. — 8
— u. Betty. Schauſp. in 1 A. von L. Fr. v. Sternhain. 8. Regensb. Montag u. W. 799. — 8
— u. Lieschen; od. d. Folgen d. Friedens. Operette in 2 Aufz. v. Will d. jüng.
— und Rosgen; oder d. Hollandgänger. Operette. 8. Celle, Schulze. 773. — 4
Wilhelmine. Schſp. 8. Gera, Rothe. 776. — 5
— od. d. Sieg d. Treue. Luſtſp. 8. Hamb. Gleditſch. 775. — 5

Wilhelmine; od. d. lange Verhehlung. Schſp. gr. 8. Altona, Hellmann. 783. Rthlr. — 4
— od. die lange Verhehlung. Schſp. 8. Lpz. Linke. 783. — 3
— od. d. Zufälle. Schſp. 8. Prag, Diesbach. 788. — 5
Willibald, Ritter; od. d. goldne Gefäß. Singſp. in 2 Aufz. v. Henſler. 8. Wien, Wallishäußer. 794. — 6
Willſt den Narren du faden, mußt als Geſell d. ihm nahen. Dramat. Sprichw. 8. Petersb. 806.
Windmühle, die, v. Triſtrill; od. Art alte Weiber jung zu machen. Pantomime in 1 Aufz. 8. Wien, Wallishäußer. 807. — 2
Windſpiel, das, oder die Rache. Schſp. 8. Leipz. Cruſius. 781. — 4
Winkelried, Arnold von,. Schſp. v. Hettinger. 8. Winterthur, Steiner. 810. — 12
— Arnold von; od. die Schlacht bey Sempach. Trauerſp. v. Keyſer. 8. Zurich, Ziegler. 791. — 6
Winterquartiere, die,. Luſtſp. von Roſt. 8. Leipz. Linke. 779. — 4
Wiprecht, Graf, v. Groitzſch. Schſp. 8. Meißen, Gödſche. 789. — 14
Wiremar, der; od. d. Muthwillige. Poſſe in 4 A. v. A. v. Kotzebue. 8. Lpz. Kummer. 803. — 14
Wirthin, die, mit d. ſchönen Hand. Original-Luſtſp. in 5 Akt. m. K. v. Eberl. 8. Wien, Rehm. 803. — 9
Wirthſchaft, die verſtorte. Luſtſp. v. Claudius. 8. Frkft. Brönner. 784. — 2
Wirthſchafterinn, die; od. d. Tambour bezahlt alles. Luſtſp. v. Stephani. gr. 8. Lpz. Rein. 795. — 4
Wirthshaus, das, im Walde, von J. F. K. Arnold. 8. Gießen, Taſché u. M. 806. — 10
Wittelsbach, ſ. Otto.
Wittwe, die,. Luſtſp. in 2 Aufz. v. A. G. Eberhard. 8. Halle, Renger. 805. — 18
— die,. Luſtſp. 8. Wien, Ghelen. 776. — 3
— die,. Luſtſp. 8. Frkft. Gebhardt u. K. 764. — 4
— die geräuſchte; oder die Sympathie. Luſtſp. v. Dyk. 8. Lpz. Dyk. 797. — 8
— d. junge. Luſtſp. in 1 Akt nach Gellert. 8. Augsb. Stage. 777. — 2
— die reiche, u. die Abenteurer. Luſtſp. 8. Leipzig, Linke. 791. — 3
— die, u. das Reitpferd. Schſp. v. Kotzebue. 8. Leipzig, Kummer. 796. — 4
— die ſchlaue, v. Goldoni. 8. Wien, Kraus. 756. — 3
— die witzige. Oper. 8. Berl. 755. — 3
Wittwer, der,. Luſtſp. 8. Weimar, Hoffmann. 791. — 3
— der triumphirende. Luſtſpiel. 8. Coppenhagen, Rothe. 766. — 2
Wladislaw der zweyte, böhmiſcher Herzog, dann König. Hiſtoriſches Schſp. 8. Prag. (Joachim in Lpz.) 792. — 12
Wo war ſie? od. Ehrfurcht v. Liebe. Luſtſp. in 4 Aufz. 8. Wien, Wallishäußer. 805. — 5
Wochenſtube, die,. Luſtſp. v. Hollberg. 8. Frankf. u. Leipz. 748. — 2
Wohin? Schſp. v. Iffland. 8. Lpz. Göſchen. 806. — 18
Wohlgeborne, die,. Luſtſp. v. Stephani. gr. 8. Lpz. Rein. 795. — 6
Wohlthaten gewinnen d. Herzen. Drama in 1 Akt, a. d. Ruſſ. v. J. Rodde. 8. Lpz. Hartknoch. 771 — 4
Wohlthun macht glücklich. Schſp. 8. Deſſau. (Vollmer in Hamb.) 795. — 8
— — — Schſp. 8. Meißen, Erbſtein. (Gödſche.) 790. — 8
Wölfe, die, in der Heerde, od. die bedauernswürdigten Liebhaber. Luſtſp. v. Stephani. 8. Frkft. u. Leipz. Fleiſcher. 778. — 5
— — daſſ. gr. 8. Lpz. Rein. 795. — 8
Wolfenſchießen, Heinrich von,. Trſp. in 5 A. v. Klingemann. Hiſtor. Seitenſtück zu Schillers Wilhelm Tell. gr. 8. Lpz. Joachim. — 18
Wolfsſtein, Hedwigivon,. Trſp. in 3 Akt. v. Verf. d. Hermann v. Hartenſtein. 8. Bresl. (Sommer in Lpz.) 795. Rthlr. — 4
Wolheim; od. die Freude in d. Nacht. Lſtſp. 8. Stendal, Franzen. 779. —
Wolken, die,. Comödie aus d. Griech. des Ariſtophanes. 8. Bamberg, Göbhard. 772. — 8
Wollberg, die Gräfin von,. Trſp. 8. Berl. Decker. (Rottmann.) 776. — 12
Wollmar u. Camille; od. d. Schickſale eines Deutſchen in Paris. Trſp. 8. Pyrmont, Helwing. 790. — 6
Woodwill. Lucie,. Trſp. 8. Lpz. (Linke.) 786. — 4
Works, de dram., by W. Shakespeare, the last containing select explanatory notes, published by K. Wagner. 8 Vol. gr. 8. Braunſchw. Schulbuchhandl. 799. 10 —
Wörterſchau, die,. Poſſe v. Vetter Jacob. 8. Lpz. Göſchen. 802. — 9
Wucher, d. beſte,. Schſp. in 5 Aufz. v. Lamotte. 8. Mannh. Schwan. — 9
Wülfing v. Stubenberg,. Schſp. v. Kalchberg. gr. 8. Wien, Wallishäußer. 797. — 8
Wulfingen, Adelheid von,. Trauerſpiel. von Kotzebue, ſ. Adelheid.
Wunder, o! ein Weib verſchweigt ein Geheimniß. Lſtſp. n. d. Engl. der Mrs. Centlivre. 8. Wien, Doll. 796. — 8
Wunderkraft, die, des Magnetismus. Luſtſp. 8. Berlin, Unger. 790. — 6
Wundervogel, der,. Volksmährchen in 3 Aufz. 8. Wien, Wallishäußer. 801. — 6
Wunne; od. die Thränen d. Wiederſehns. Schſp. m. Geſang v. Roſengarten. 8. Stralſund, Koppe. 7 o. — 5
Würde, die, des Mannes. Schſp. v. A. J. v. Guttenberg. Aus d. Stage. 800. — 14
Würzkrämer, der,. Lſtſp. 8. Wittenb. Zimmermann. 772. — 2

Y.

Yarico. Trſp. 8. Wien. (Barth in Leipz.) 770. — 2
— od. der Kaufmann v. Barbados. Trſp. 8. Hamb. Gleditſch. 780. — 2

Z.

Zaide; od. d. Weib in ihrer wahren Schönheit. Luſtſp. in 3 Aufz. v. Henſler. 8. Wien, Wallishäußer. 792. — 6
Zaire, ſ. Zayre.
Zama; od. die junge Marokkanerin. Luſtſp. in 1 Akt. 8. Bayreuth, Lübeck 770. — 3
Zamenide, v. Mucker. 8. Berl. Hartmann. 797. — 3
Zamor u. Zoraide. Schſp. v. Meſſelrode. 8. Offenbach, Weiß. 778. — 6
Zanga; od. die Rache. Trauerſp. v. Young. 8. Wien, Kraus. 761. — 2
Zanow, Hans von; od. d. Landjunker in Berl. Lſtſp. in 5 A. v. J. C. Brandes. 8. Hamb. Bohn. 785. — 9
Zapfel, Peter; od. d. Schatzgräber. Luſtſp. in 3 Akt. v. Stephani. 8. Augsb. Stage. 776. — 4
Zdiar, ſ. Edlar.
Zauber, d. gelöſte,. Monodrama 8. Gotha, Ettinger. 800. — 2
Zauberer, der,. Singſp. a. d. Franz. 8. Prag, Widtmann. 775. — 2
— — daſſ. 8. Frkft. Andreä. 772. — 6
Zauberey, die natürliche; od. d. böſe Gewiſſen. Luſtſp. für Kinder. 8. Lpz. Cruſius. 780. — 4
Zauberflöte, Oper von Schikaneder. 8. Leipz. Breitkopf. 794. — 6

Zauberflöte. Oper v. Schikaneder. 8. Wien. (Gräff in Lpz.) 795. Rthlr. — 5
— — dies. 8. Altona, Kayen. (Sommer in Lpz.) 795. — 6
— — dies. 8. Prag, Barth. 796. — 5
— — — 8. Altona, Bechtold. 795. — 5
— — — 8. Passau, Ambrosi. 795. — 4
— — — neu bearb. v. Vulpius. 8. Lpz. Heinsius. 794. — 6
Zaubergürtel, der,. Lustsp. 8. Frkft. Gebhardt u. K. 764. — 5
— der, u. das Kaffeehaus zu Paris. Zwey Lustsp. 8. Potsdh. Grosz. (Riesche.) 780. — 5
Zauberharfe, die, nach Lafontaine v. Schreiber. Operette. 8. Offenbach, Brede. 798. — 4
Zauberkuß, der,. Oper in 2 A. 8. Wien, Wallishäußer. 807. — 6
Zauberschwert, das,. Romant. komisch. Original-Singsp. in 2 Aufz. v. Hensler. 8. Wien, Wallishäußer. 802. — 6
Zauberstein, der. Posse in 1 Aufz. 4te Fortsetz. der beyden Billets von Köhler. 8. Leipz. Hinrichs. 810. — 5
Zauberzither, die,. Kom. Oper in 3 A. 8. Prag, Calve. 796. — 7
Zaulina; od. d. Verschwörung gegen Maltha. Hist. Trauergemälde f. d. Bühne bearb. v. C. Bonafont. 8. Stuttgart, Magaz. f. Lit. 804.
Zayre. Trauersp. v. Voltaire, übers. v. Eschenburg. 8. Lpz. Schwickert. 776. — 6
— — dass. 8. Wien. 749. — 2
— — dass. 8. Halle, Hendel. 805. — 6
— — dass. 8. Augsb. Stage. 778. — 4
— — dass. Trauersp. nach Voltaire v. Wallenberg, m. d. franz. Original zur Seite. 8. Heidelberg, Mohr u. Z. in Commiss. 809. — 20
Zeiten, die,. Schsp. in 3 Akt. 8. Frkft. Gebhardt u. K. (Macklot in Carlsr.) 779. — 6
Zeitungen, die,. Lustsp. 8. Bresl. Pietsch. 761. — 2
Zelmar, s. Selmar.
Zelmire. Trauersp. v. Belloy. 8. Frkft. Garbe. 766. — 4
Zemire et Azor. Comédie ballet en vers et en IV Actes par Marmontel. gr. 8. Berl. Rottmann. 773. — 6
— u. Azor. Singsp. in 4 A. v. Marmontel, a. d. Franz. 8. Frkft. Andreä. 773. — 6
— — dass. 8. Münster, Coppenrath. 777. — 3
— — dass. Oper nach Marmontel von Thümmel. 8. Leipz. Schwickert. 776. — 2
— — dass. Romant. kom. Oper nach Marmontel. 8. Bresl. Korn d. ält. 775. — 4
— — dass. 8. Salzb. Mayr. 782. — 4
Zemeide. Lustsp. 8. Leipz. Junius. 760. — 2
— Lstsp. in Versen. 8. Augsb. Klett. 770. — 2
Zenobia v. Palmyra. Trauersp. v. H. C. L. Stockhausen. 8. Lpz. 720. — 8
— v. Palmyra. Schsp. 8. Halle. 720. — 10
— u. Aurelianus. Schsp. 8. Ebd. 752. — 8
Zerbino; od. d. Reise nach d. guten Geschmack ꝛc. C. Spiel in 6 Akt. 8. Jena, Frommann. 800. 1 6
Zerstreute, der,. Lustsp. v. Regnard. 8. Dresd. 752. — 2
— der,. Lstsp. 8. Lpz. Dyk. 786. — 8
Zigeuner, die,. Lustsp. 8. Lpz. Böhme. 777. — 7
— die,. Kom. Oper, nach d. Ital. 8. Amsterd. Jülicher, L. 791. — 6
— die,. Lustsp. m. Gesang v. Möller. 8. Augsb. Stage. 778. — 4
Zigeunerinn, die kleine. Schsp. in 4 Akten v. Kotzebue. 8. Leipz. Kummer. 810. — 20
Zieh aus Herr Bruder Lustsp. v. Albrecht. 8. Prag, Calve. 790. — 8

Zimmerherren, die, in Wien. Original-Lustsp. in 5 Akt. 8. Wien, Rehm. 810. Rthlr. 1 —
Zimmermanns Auferstehung v. d. Todten. Lstsp. 8. Halle. (Anton in Görlitz.) 792. — 4
Zinngießer, d. politische. Faschingsstück. 8. München, Lindauer. 787. — 5
Zion. Urältestes Drama a. d. vorhomerischen Urwelt. 8. Lpz. Sommer. 796. 1 —
Zirza. Trauersp. 8. Altona, Heinsius. 783. — 2
Zobeis. Romant. Schsp. n. d. Mährchen d. Gozzi, v. G. F. Treitschke. 16. Wien, Degen. 807. — 10
Zölibat, der, ist aufgehoben. Lstsp. 8. Speyer, Hanth. 790. — 12
— d., ist noch nicht aufgehoben. Trauersp. 8. U. Wohler 791. — 8
Zollern, Friedrich von, s. Friedrich.
Zoraide. dramat. Gedicht in 5 Aufz. v. Puttlitz. gr. 8. Berl. Maurer. 807. — 10
Schreiby. — 12
Zoranne et Zulnar. Op. en 5 Actes p. St. Jurt. 8. Braschw. Pluchart. 806. — 6
Zoreska v. Genua. Trauersp. in 5 Akt. v. G. Bertrand. 8. Heimst. Fleckeisen. 808. — 16
Zrini Niclas; od. die Belagerung v. Sigeth. Trauersp. 8. Wien, Kraus. 790. — 4
Zu gut ist nicht gut. Lustsp. in 5 Akt. v. Schmidt, a. d. Engl. d. Goldsmith. 8. Gotha, Ettinger. 779. — 8
Zufall, d. besondere. Schsp. 8. Breslau, Meyer. 799. — 4
— der glückliche,. Schsp. 8. Frkft. u. Lpz. Barthöfer. 777. — 5
— u. Laune. Lustsp. 8. Prag, Neureuter. 794. — 5
Zufälle, die,. Lustsp. von Schröder. 8. Berlin, Stahlbaum. Schöne. 782. — 5
Zufriedne, der, mit allem,. Lustsp. 8. Strasb. König. 789. — 8
Zügellose, der,. Schsp. 8. Frkft. 745. — 5
Zulime. Tragédie par Voltaire. 8. Dresde, Walther. 770. — 5
Zum goldnen Löwen. Singsp. in 1 Akt. 8. Wien, Wallishäußer. 807. — 5
Zurückkunft, die, des Fürsten. Lustsp. in 1 Akt v. Stein. 8. Posen u. Lpz. Kühn. 805. — 4
— die, des Vaters. Vorsp. v. Kotzebue. 8. Lpz. Kummer. — 4
Zusammenkunft, die glückliche,. Schsp. a. d. Franz. 8. Mannheim, Schwan. — 5
— die glückliche; od. die Pilgrimme v. Mekka. Schsp. a. d. Franz. 8. Frkft. Andreä. 772. — 6
— die unerwartete; od. der Naturaliensammler. Lustsp. 8. Leipz. Dyk. 771. — 5
— die unvermuthete; od. d. Pilgrimme in Mekka. Singsp. in 3 Aufz. 8. Wien, Wallishäußer. 807. — 6
Zwang, der, zum Klosterleben. Sch. 8. Zürich, Orell. 759. — 5
Zwey Augen für eins,. Schsp. in 2 Akt. v. P. L. Beusen. 8. Mard. Krieger. 807. — 6
— Ühren und kein Geld im Sacke. 8. Duisburg, Bädecker. 791. — 6
— Worte; od. d. Nacht im Walde. Lstsp. in 1 Aufz. 8. Wien, Wallishäußer. — 5
Zweymal sterben macht Umfug. Lustsp. 8. Leipzig, Göschen. 800. — 15
Zwillinge, die,. Trauersp. 8. Hannov. Hahn. 796. — 6
Zwillingsbrüder, die, v. Bergamo. Lustsp. in 1 A. v. Florian, a. d. Franz. 8. Zwickau, Schumann. 798. — 5
— die,. Lustsp. nach Regnard. 8. Wien, Kurzböck. 783. — 4
Zwirnhändler, der, aus Oberösterreich. Lustsp. in 3 Aufz. 8. Wien, Wallishäußer. — 8

WEITERE EINSCHLÄGIGE WERKE

CHOULANT, JOHANN LUDWIG – Handbuch der Bücherkunde für die ältere Medizin

Graz 1956. Unveränderter Nachdruck der 2. Auflage Leipzig 1841, 456 Seiten, kl. 8°, 1 Band, Ganzleinen.

CHOULANT war ein überaus fleißiger und fruchtbarer Gelehrter auf verschiedenen Gebieten der Heilkunde. Der Schwerpunkt seiner wissenschaftlichen Leistungen fällt in seine Arbeiten ... zur Literaturgeschichte der Medizin, mit welchen er eine ehrenvolle Stellung in der deutschen medizinischen Historiographie einnimmt. [Allgemeine deutsche Biographie, Band 4/139]

* * *

DENIFLE, HEINRICH und FRANZ EHRLE – Archiv für Literatur und Kirchengeschichte des Mittelalters

Graz 1955/56. Unveränderter Nachdruck der Ausgabe Berlin 1885-87 und Freiburg 1888 bis 1900, 4550 Seiten, 8°, 7 Bände, Ganzleinen.

Aus dem Inhalt: Zur Geschichte des Schatzes, der Bibliothek und des Archives der Päpste im 14. Jh. — Beiträge zu den Biographien berühmter Scholastiker — Die Sentenzen Abaelards und die Bearbeitung seiner Theologie vor Mitte des 12. Jhs. — Die Spiritualen, ihr Verhältnis zum Franziskanerorden und zu den Fraticellen — Quellen zur Gelehrtengeschichte des Predigerordens im 13. und 14. Jh. — Meister Eckeharts lateinische Schriften und die Grundanschauung seiner Lehre — Die Statuten der Juristen-Universität Bologna von 1317-1347 und deren Verhältnis zu jenen Paduas, Perugias, Florenz — Zum päpstlichen Urkunden- und Regestenwesen des 13. und 14. Jhs. —

* * *

DEUTSCHES BÜCHERVERZEICHNIS Band 1-22

Graz 1961 ff. Nachdruck der Ausgabe Leipzig 1916-1943, Berichtszeit 1911-1940, 22 Bände, ca. 37000 Seiten, 8°, broschiert (auf Wunsch auch Ganzleinen).

KAYSER, C. G. – Vollständiges Bücher-Lexikon, Band 1-36

Graz 1961 ff. Nachdruck der Ausgabe Leipzig 1834-1911, Berichtszeit 1750-1910, 36 Bände, ca. 29200 Seiten, 8°, broschiert (auf Wunsch auch Ganzleinen).

Die "Dokumentation", also die Sammlung, Ordnung und Nutzbarmachung geistiger Leistungen, ist heute mehr denn je ein Problem ersten Ranges geworden. Damit werden auch die verschiedenen nationalen Bibliographien ein immer unentbehrlicheres Instrument in der Hand des Bibliothekars, des Buchhändlers und der wissenschaftlich Arbeitenden.

* * *

AKADEMISCHE DRUCK- u. VERLAGSANSTALT
GRAZ-AUSTRIA

GOTTLIEB, THEODOR – Über mittelalterliche Bibliotheken

Graz 1955. Unveränderter Nachdruck der Ausgabe Leipzig 1890, 532 Seiten, 8°, 1 Band, Ganzleinen.

... Dieses bereits 1890 erschienene Werk stellt einen Führer zu den Quellen der mittelalterlichen Bibliotheken dar; es ist bisher durch kein neueres Werk ersetzt und daher für bibliotheksgeschichtliche Spezialforschungen über das Mittelalter auch heute noch unentbehrlich ... [Prof. JORIS VORSTIUS, Humboldt-Universität Berlin]

* * *

OTTINO, GIUSEPPE und GIUSEPPE FUMAGALLI – Bibliotheca Bibliographica Italica

Graz 1957. Unveränderter Nachdruck der Ausgabe Rom-Turin 1889-1902, 992 Seiten, 8°, 1 Band, Ganzleinen.

Es handelt sich um ein vollständiges Corpus sämtlicher italienischen Bibliographien mit Einschluß der Fachbibliographien sowie der in Italien erschienenen Literatur zum Bibliotheks- und Buchwesen. [Prof. J. VORSTIUS, Berlin]

* * *

POTTHAST, AUGUST FRANZ – Bibliotheca Historica Medii Aevi

Graz 1954. Unveränderter Nachdruck der 2. vermehrten und verbesserten Auflage Berlin 1896, 1910 Seiten, 8°, 2 Bände, Ganzleinen.

Das Werk ist für den Byzantinisten vor allem auch dann hilfreich, wenn er sich über eine nichtbyzantinische Quelle, z. B. einen Quellentext aus dem Bereich der italienischen, deutschen oder ungarischen Geschichte, rasch orientieren will. Druck und Ausstattung sind vorzüglich; es dürfte hier hinsichtlich der Technik eines mechanischen Nachdruckes der höchste Grad des Möglichen erreicht sein. [Prof. DÖLGER, München]

* * *

STEINSCHNEIDER, MORITZ – Die europäischen Übersetzungen aus dem Arabischen bis Mitte des 17. Jahrhunderts

Graz 1956. Unveränderter Nachdruck aus „Sitzungsberichte der Kaiserlichen Akademie der Wissenschaften in Wien", Philos.-histor. Klasse, Band CXLIX/IV (1904) und Band CLI/I (1905), 204 Seiten, 8°, 2 Teile in 1 Band, Ganzleinen.

* * *

AKADEMISCHE DRUCK- u. VERLAGSANSTALT
GRAZ-AUSTRIA

Digitized by Google

Digitized by Google

send to dept.

DOES NOT CIRCULATE

Digitized by Google